

OKUL NET LİSTESİ (LGS sıralı)

OKUL NET LİSTESİ (LGS sıralı)															KATILIMLAR																
İL		İLÇE			OKUL				SINAV ADI				OKUL	İLÇE	İL	GENEL															
İSTANBUL		EYÜP			Eyüp Açı Kurs				2023- 8. SINIF GÜÇLENDİREN KURUMS				323	371	5937	47972															
Sıra	Ö.No	İsim	Sınıf	Sözel (TÜR)			Sözel (TAR)			Sözel (DİN)			Sözel (İNG)			Sayısal (MAT)			Sayısal (FEN)			Toplam			LGS	Dereceler					
				Türkçe			Tarih			Din K.ve A.B.			İngilizce			Matematik			Fen			Puanı			LGS	Dereceler					
				D	Y	N	D	Y	N	D	Y	N	D	Y	N	D	Y	N	D	Y	N	D	Y	N	D	Y	N	Puanı	Snf	Okul	İlçe
Genel Ortalama				11	7	8,19	6	3	4,55	5	4	3,89	5	3	3,85	5	5	3,66	11	7	8,49	42	30	32,63	300,920						
Okul Ortalaması				9	10	5,62	4	5	2,71	5	5	2,88	4	5	2,10	5	9	1,50	8	10	4,41	34	43	19,22	257,760						
1	457	NİSA NUR YALÇIN	8B	18	2	17,33	9	1	8,67	9	1	8,67	9	1	8,67	15	1	14,67	18	2	17,33	78	8	75,34	446,864	1	1	3	365	2117	% 4,41
2	1045	ECRİNTUANACİMŞİT	8B	20	0	20,00	8	2	7,33	9	1	8,67	10	0	10,00	12	1	11,67	16	1	15,67	75	5	73,34	436,036	2	2	5	498	2914	% 6,07
3	1785	ECRİN DAMAR	8F	16	2	15,33	9	1	8,67	10	0	10,00	6	4	4,67	12	4	10,67	20	0	20,00	73	11	69,34	425,377	1	3	6	599	3802	% 7,93
4	717	TUANA YÜKSEK	8E	17	3	16,00	10	0	10,00	9	1	8,67	10	0	10,00	10	4	8,67	18	1	17,67	74	9	71,01	417,696	1	4	8	708	4511	% 9,40
5	392	ELİF NAZ ÖZKAN	8B	18	2	17,33	10	0	10,00	8	2	7,33	10	0	10,00	10	4	8,67	17	3	16,00	73	11	69,33	414,508	3	5	10	747	4823	% 10
6	1047	NURCAN TUĞLUK	8F	16	3	15,00	8	2	7,33	9	1	8,67	4	3	3,00	13	3	12,00	17	3	16,00	67	15	62,00	408,731	2	6	11	842	5409	% 11
7	0	AYŞEN KARADUMAL	8A	17	3	16,00	9	1	8,67	8	2	7,33	8	2	7,33	10	7	7,67	19	1	18,67	71	16	65,67	407,888	1	7	12	856	5497	% 11
8	319	AHMED ENSABAHAHAR	8D	14	4	12,67	10	0	10,00	10	0	10,00	8	1	7,67	11	1	10,67	17	3	16,00	70	9	67,01	407,006	1	8	13	870	5599	% 12
9	0	ÖYKÜSU ARSLAN	8A	16	4	14,67	9	1	8,67	6	4	4,67	10	0	10,00	10	3	9,00	18	2	17,33	69	14	64,34	403,923	2	9	15	919	5939	% 12
10	1963	ALİ AYKIT	8B	19	1	18,67	9	1	8,67	10	0	10,00	10	0	10,00	6	4	4,67	17	3	16,00	71	9	68,01	402,132	4	10	16	945	6123	% 13
11	860	RÜMEYSA YÜKLER	8B	16	4	14,67	9	0	9,00	6	3	5,00	10	0	10,00	12	1	11,67	14	4	12,67	67	12	63,01	400,879	5	11	17	956	6261	% 13
12	704	YÜSRA ŞAHİN	8D	17	3	16,00	7	3	6,00	6	4	4,67	9	1	8,67	10	5	8,33	17	3	16,00	66	19	59,67	394,233	2	12	18	1051	7052	% 15
13	2114	ÖZGE TAMCI	8H	14	6	12,00	7	3	6,00	8	1	7,67	9	1	8,67	9	1	8,67	18	2	17,33	65	14	60,34	390,178	1	13	19	1114	7583	% 16
14	1719	TAHA ATMACA	8A	16	4	14,67	10	0	10,00	7	3	6,00	7	2	6,33	4	0	4,00	20	0	20,00	64	9	61,00	388,154	3	14	21	1155	7855	% 16
15	281	NESİM ABU AK	8C	17	3	16,00	8	2	7,33	9	1	8,67	3	1	2,67	6	4	4,67	18	2	17,33	61	13	56,67	380,967	1	15	22	1265	8813	% 18
16	1937	MUHAMMET SORUKLU	8H	14	6	12,00	10	0	10,00	8	2	7,33	8	2	7,33	8	2	7,33	16	3	15,00	64	15	58,99	379,340	2	16	23	1287	9046	% 19
17	1966	ECRİNMEYRADOĞAN	8L	14	6	12,00	9	1	8,67	9	1	8,67	9	1	8,67	9	3	8,00	14	5	12,33	64	17	58,34	374,655	1	17	24	1362	9685	% 20
18	1962	EMİRHAN TAYFUR	8B	16	4	14,67	9	1	8,67	8	2	7,33	9	1	8,67	3	3	2,00	18	2	17,33	63	13	58,67	371,859	6	18	25	1411	10080	% 21
19	1211	SENA ARSLANTAŞ	8A	15	5	13,33	8	2	7,33	8	2	7,33	7	3	6,00	7	9	4,00	18	2	17,33	63	23	55,32	370,120	4	19	26	1448	10361	% 22
20	1232	NİSANUR MARAP	8H	12	7	9,67	9	0	9,00	8	2	7,33	9	1	8,67	7	0	7,00	16	2	15,33	61	12	57,00	370,106	3	20	27	1449	10364	% 22
21	904	EMİR İŞLEYEN	8B	14	5	12,33	9	1	8,67	9	1	8,67	4	4	2,67	6	4	4,67	18	2	17,33	60	17	54,34	368,963	7	21	28	1463	10535	% 22
22	1165	BERİL SU GÖKSOY	8B	16	4	14,67	6	4	4,67	6	4	4,67	10	0	10,00	5	4	3,67	17	1	16,67	60	17	54,35	368,225	8	22	29	1479	10633	% 22
23	1035	ZEYNEP NAZDANACI	8B	12	8	9,33	10	0	10,00	9	1	8,67	8	2	7,33	6	9	3,00	19	1	18,67	64	21	57,00	363,400	9	23	31	1576	11370	% 24
24	1086	FURKAN SAMSUR	8B	14	4	12,67	9	1	8,67	8	2	7,33	8	0	8,00	6	6	4,00	16	4	14,67	61	17	55,34	362,988	10	24	32	1586	11429	% 24
25	969	ELİF MUSLU	8B	17	3	16,00	7	3	6,00	8	2	7,33	9	1	8,67	4	5	2,33	15	3	14,00	60	17	54,33	361,703	11	25	34	1630	11622	% 24
26	1938	MUHAMMED TEMURT	8H	15	5	13,33	9	1	8,67	6	4	4,67	8	1	7,67	8	6	6,00	14	6	12,00	60	23	52,34	360,611	4	26	35	1645	11801	% 25
27	1133	DİLEK ME DAN	8K	15	5	13,33	7	2	6,33	8	2	7,33	7	3	6,00	5	2	4,33	16	4	14,67	58	18	51,99	360,130	1	27	36	1655	11870	% 25
28	1107	EMİR TAHA KARA	8A	15	5	13,33	10	0	10,00	8	2	7,33	9	1	8,67	2	1	1,67	16	3	15,00	60	12	56,00	358,675	5	28	38	1687	12121	% 25
29	1043	YUSUF KOÇHAN	8K	13	4	11,67	8	1	7,67	8	1	7,67	8	2	7,33	6	2	5,33	14	2	13,33	57	12	53,00	358,500	2	29	39	1689	12145	% 25
30	1123	YİĞİTCAN YİĞİT	8B	15	5	13,33	8	2	7,33	6	4	4,67	9	1	8,67	6	9	3,00	16	2	15,33	60	23	52,33	357,402	12	30	41	1703	12306	% 26
31	1566	FATMANUR DURMUŞ	8E	13	6	11,00	8	2	7,33	9	1	8,67	6	2	5,33	4	1	3,67	17	2	16,33	57	14	52,33	356,855	2	31	42	1715	12402	% 26
32	1458	TUANA GÜNDÜZ	8L	17	2	16,33	7	3	6,00	7	3	6,00	7	3	6,00	3	8	0,33	17	3	16,00	58	22	50,66	354,304	2	32	44	1774	12862	% 27
33	1755	BÜŞRA ONĞULU	8M	14	5	12,33	10	0	10,00	8	2	7,33	7	2	6,33	6	8	3,33	15	5	13,33	60	22	52,65	353,244	1	33	45	1797	13048	% 27

OKUL NET LİSTESİ (LGS sıralı)

KATILIMLAR																																
İL		İLÇE			OKUL				SINAV ADI				OKUL	İLÇE	İL	GENEL																
İSTANBUL		EYÜP			Eyüp Açı Kurs				2023- 8. SINIF GÜÇLENDİREN KURUMS				323	371	5937	47972																
Sıra	Ö.No	İsim	Sınıf	Sözel (TÜR)			Sözel (TAR)			Sözel (DİN)			Sözel (İNG)			Sayısal (MAT)			Sayısal (FEN)			Toplam			LGS	Dereceler						
				Türkçe			Tarih			Din K.ve A.B.			İngilizce			Matematik			Fen			Puanı			Puani	Snf	Okul	İlçe	İl	Genel		
				D	Y	N	D	Y	N	D	Y	N	D	Y	N	D	Y	N	D	Y	N	D	Y	N	D	Y	N	Puani	Snf	Okul	İlçe	İl
Genel Ortalama				11	7	8,19	6	3	4,55	5	4	3,89	5	3	3,85	5	5	3,66	11	7	8,49	42	30	32,63	300,920							
Okul Ortalaması				9	10	5,62	4	5	2,71	5	5	2,88	4	5	2,10	5	9	1,50	8	10	4,41	34	43	19,22	257,760							
34	1053	BERAT KARAGÖZ	8L	12	8	9,33	10	0	10,00	8	2	7,33	5	5	3,33	9	6	7,00	14	6	12,00	58	27	48,99	350,069	3	34	46	1860	13627	% 28	
35	1748	YUSUF KERİM KARAGÖZ	8E	15	5	13,33	8	2	7,33	8	2	7,33	5	5	3,33	6	11	2,33	16	3	15,00	58	28	48,65	349,203	3	35	47	1874	13780	% 29	
36	1381	ELA YAĞMURKAYA	8K	16	3	15,00	8	1	7,67	7	3	6,00	3	4	1,67	2	3	1,00	17	3	16,00	53	17	47,34	348,688	3	36	48	1884	13856	% 29	
37	746	EREN İNANÇ	8H	14	6	12,00	8	2	7,33	6	4	4,67	7	3	6,00	7	9	4,00	15	4	13,67	57	28	47,67	346,879	5	37	49	1931	14187	% 30	
38	1660	EYÜP ÖZEN	8A	15	4	13,67	9	1	8,67	7	3	6,00	10	0	10,00	2	1	1,67	13	3	12,00	56	12	52,01	346,341	6	38	50	1945	14281	% 30	
39	1087	ELİF CEVENBER	8G	12	4	10,67	8	2	7,33	8	1	7,67	6	0	6,00	6	2	5,33	13	4	11,67	53	13	48,67	345,803	1	39	51	1959	14377	% 30	
40	1175	AYBALA UNCUOĞLU	8B	14	6	12,00	9	1	8,67	7	3	6,00	10	0	10,00	5	10	1,67	15	5	13,33	60	25	51,67	344,775	13	40	52	1980	14550	% 30	
41	1129	ECRİN BESLİ	8İ	14	6	12,00	8	2	7,33	9	0	9,00	8	1	7,67	5	2	4,33	12	6	10,00	56	17	50,33	344,658	1	41	53	1982	14572	% 30	
42	1853	İREMSU ALIŞAN	8C	14	5	12,33	6	3	5,00	7	3	6,00	4	3	3,00	6	5	4,33	15	4	13,67	52	23	44,33	343,413	2	42	54	2006	14786	% 31	
43	643	İREM YILMAZ	8D	15	5	13,33	8	1	7,67	7	3	6,00	9	1	8,67	3	3	2,00	13	3	12,00	55	16	49,67	342,911	3	43	55	2016	14880	% 31	
44	1193	ÖYKÜ NİSA DALBOY	8İ	13	7	10,67	6	4	4,67	10	0	10,00	8	1	7,67	6	3	5,00	12	6	10,00	55	21	48,01	339,750	2	44	57	2063	15463	% 32	
45	1504	NİRA ÖRS	8K	13	6	11,00	6	2	5,33	4	5	2,33	8	2	7,33	5	4	3,67	15	1	14,67	51	20	44,33	339,708	4	45	58	2066	15476	% 32	
46	936	AHMET EMİNKARSAK	8A	12	7	9,67	10	0	10,00	7	3	6,00	7	3	6,00	6	6	4,00	14	5	12,33	56	24	48,00	339,676	7	46	59	2068	15481	% 32	
47	647	NEHİR DANALIOĞLU	8H	12	8	9,33	8	2	7,33	6	4	4,67	6	4	4,67	7	3	6,00	14	6	12,00	53	27	44,00	338,099	6	47	60	2104	15736	% 33	
48	123	CEMRE GÜL KORKUT	8F	13	7	10,67	7	3	6,00	7	3	6,00	6	3	5,00	9	11	5,33	13	7	10,67	55	34	43,67	335,482	3	48	61	2153	16199	% 34	
49	951	MERT ALİ CİVRİ	8A	15	5	13,33	8	0	8,00	7	3	6,00	7	3	6,00	6	8	3,33	11	7	8,67	54	26	45,33	333,637	8	49	62	2183	16545	% 34	
50	903	ALEYNA İLBAN	8B	15	5	13,33	8	2	7,33	8	2	7,33	7	3	6,00	6	8	3,33	11	8	8,33	55	28	45,65	333,456	14	50	63	2185	16579	% 35	
51	1177	RAVZANUR UNCUOĞLU	8D	17	3	16,00	2	8	-0,67	6	4	4,67	5	2	4,33	3	7	0,67	16	4	14,67	49	28	39,67	333,340	4	51	64	2187	16607	% 35	
52	621	SÜMEYYE BAYRAK	8H	12	8	9,33	9	1	8,67	5	5	3,33	6	4	4,67	7	3	6,00	12	6	10,00	51	27	42,00	330,786	7	52	65	2234	17066	% 36	
53	1701	NADİR KUMEKBJK	8G	12	7	9,67	9	1	8,67	6	4	4,67	0	1	-0,33	5	1	4,67	14	5	12,33	46	19	39,68	328,788	2	53	67	2264	17378	% 36	
54	573	ZEHRA USLU	8F	11	9	8,00	9	1	8,67	7	3	6,00	6	0	6,00	7	2	6,33	11	7	8,67	51	22	43,67	328,733	4	54	68	2267	17395	% 36	
55	974	BERİN DURMUŞ	8B	14	6	12,00	6	4	4,67	7	3	6,00	7	3	6,00	8	7	5,67	10	9	7,00	52	32	41,34	327,932	15	55	69	2279	17523	% 37	
56	1746	DENİZ DUMAN	8H	12	6	10,00	9	1	8,67	6	3	5,00	10	0	10,00	2	3	1,00	14	6	12,00	53	19	46,67	327,071	8	56	71	2311	17692	% 37	
57	764	ÇİSEM NUR YILMAZ	8D	13	5	11,33	0	1	-0,33	5	2	4,33	6	1	5,67	6	4	4,67	13	5	11,33	43	18	37,00	324,494	5	57	74	2367	18158	% 38	
58	154	GÜLSÜM SUMELİ	8D	17	3	16,00				5	2	4,33	5	1	4,67	4	5	2,33	12	7	9,67	43	18	37,00	324,115	6	58	75	2377	18217	% 38	
59	308	ELİF NİSA BİRADLI	8M	11	8	8,33	10	0	10,00	9	0	9,00	4	0	4,00	0	1	-0,33	16	4	14,67	50	13	45,67	323,728	2	59	76	2385	18286	% 38	
60	27	GÖKÇENAZ TOROS	8H	10	9	7,00	6	4	4,67	6	4	4,67	4	3	3,00	8	2	7,33	13	7	10,67	47	29	37,34	323,425	9	60	77	2390	18342	% 38	
61	649	YAKUP YARDIM	8H	11	8	8,33	8	2	7,33	7	3	6,00	4	1	3,67	6	4	4,67	13	7	10,67	49	25	40,67	323,376	10	61	78	2392	18348	% 38	
62	461	NERGİS USTA	8F	10	10	6,67	7	3	6,00	4	6	2,00	6	4	4,67	11	9	8,00	12	8	9,33	50	40	36,67	320,884	5	62	81	2458	18822	% 39	
63	231	ZEYNEP BAL	8D	11	6	9,00	7	3	6,00	8	2	7,33	8	1	7,67	4	2	3,33	11	5	9,33	49	19	42,66	320,449	7	63	82	2470	18909	% 39	
64	1056	BERAT ULUĞ	8B	14	6	12,00	8	2	7,33	7	3	6,00	8	2	7,33	7	8	4,33	8	12	4,00	52	33	40,99	316,911	16	64	85	2542	19533	% 41	
65	3022	ECRBİN AY ÖZ	8E	10	10	6,67	5	5	3,33	9	1	8,67	7	3	6,00	2	0	2,00	15	5	13,33	48	24	40,00	314,641	4	65	86	2592	19979	% 42	
66	111	YAĞMUR BÖLÜK	8L	13	6	11,00	5	4	3,67	7	3	6,00	4	4	2,67	5	6	3,00	12	8	9,33	46	31	35,67	312,738	4	66	88	2636	20355	% 42	

OKUL NET LİSTESİ (LGS sıralı)

KATILIMLAR																															
İL		İLÇE		OKUL				SINAV ADI				OKUL	İLÇE	İL	GENEL																
İSTANBUL		EYÜP		Eyüp Açı Kurs				2023- 8. SINIF GÜÇLENDİREN KURUMS				323	371	5937	47972																
Sıra	Ö.No	İsim	Sınıf	Sözel (TÜR)			Sözel (TAR)			Sözel (DİN)			Sözel (İNG)			Sayısal (MAT)			Sayısal (FEN)			Toplam			LGS	Dereceler					
				Türkçe			Tarih			Din K.ve A.B.			İngilizce			Matematik			Fen			Puanı			Puanı	Snf	Okul	İlçe	İl	Genel	
				D	Y	N	D	Y	N	D	Y	N	D	Y	N	D	Y	N	D	Y	N	D	Y	N	D	Y	N	Puanı	Snf	Okul	İlçe
Genel Ortalama				11	7	8,19	6	3	4,55	5	4	3,89	5	3	3,85	5	5	3,66	11	7	8,49	42	30	32,63	300,920						
Okul Ortalaması				9	10	5,62	4	5	2,71	5	5	2,88	4	5	2,10	5	9	1,50	8	10	4,41	34	43	19,22	257,760						
67	1212	SENA KARAMAN	8E	12	6	10,00	8	1	7,67	9	1	8,67	7	3	6,00	2	2	1,33	10	7	7,67	48	20	41,34	310,909	5	67	90	2681	20732	% 43
68	1180	HEDİYE BEDÜK	8İ	12	6	10,00	7	2	6,33	9	1	8,67	5	3	4,00	5	4	3,67	8	7	5,67	46	23	38,34	309,617	3	68	91	2717	20995	% 44
69	802	ECRİN TAY	8İ	10	8	7,33	7	1	6,67	9	1	8,67	5	3	4,00	5	4	3,67	9	5	7,33	45	22	37,67	305,960	4	69	92	2801	21675	% 45
70	645	KERİM EFE KOCABAŞ	8A	14	6	12,00	8	2	7,33	3	7	0,67	6	4	4,67	4	2	3,33	8	7	5,67	43	28	33,67	305,248	9	70	93	2810	21800	% 45
71	503	DURU AYBİLEK	8L	12	5	10,33	7	3	6,00	7	3	6,00	5	4	3,67	2	5	0,33	12	6	10,00	45	26	36,33	305,059	5	71	94	2817	21840	% 46
72	1097	SERCA	8G	6	13	1,67	7	3	6,00	8	2	7,33	6	4	4,67	2	1	1,67	17	2	16,33	46	25	37,67	304,991	3	72	95	2819	21850	% 46
73	696	MUHAMMET YILMAZ	8D	10	5	8,33	7	2	6,33	7	2	6,33	0	3	-1,00	5	1	4,67	9	8	6,33	38	21	30,99	299,019	8	73	96	2944	22985	% 48
74	374	SUDENUR GÜZELİŞ	8K	12	6	10,00	4	3	3,00	5	3	4,00	4	2	3,33	2	4	0,67	12	4	10,67	39	22	31,67	298,816	5	74	97	2950	23041	% 48
75	758	ELANUR ÖZKUL	8E	12	5	10,33	1	6	-1,00	7	2	6,33	3	2	2,33	4	2	3,33	10	6	8,00	37	23	29,32	298,752	6	75	98	2951	23048	% 48
76	1094	BERAT YASNBUDAK	8A	10	8	7,33	8	2	7,33	8	0	8,00	8	1	7,67	2	7	-0,33	11	8	8,33	47	26	38,33	295,603	10	76	99	3010	23643	% 49
77	926	AKIN KAMIŞ	8İ	11	5	9,33	9	1	8,67	7	1	6,67	7	0	7,00	3	3	2,00	6	8	3,33	43	18	37,00	295,452	5	77	100	3012	23669	% 49
78	1186	ÇAĞLANAZ KÜÇÜK	8B	13	7	10,67	2	3	1,00	8	1	7,67	8	2	7,33	4	4	2,67	7	9	4,00	42	26	33,34	295,238	17	78	101	3019	23722	% 49
79	1863	IRMAK AYŞEAKKUŞ	8D	7	10	3,67	3	5	1,33	5	3	4,00	7	1	6,67	7	5	5,33	11	5	9,33	40	29	30,33	294,274	9	79	102	3038	23903	% 50
80	1122	EN* BUZDEMİR	8H	9	11	5,33	6	4	4,67	3	7	0,67	7	3	6,00	7	5	5,33	10	7	7,67	42	37	29,67	293,853	11	80	103	3048	23971	% 50
81	682	ZEYNEP İNANÇ	8G	14	6	12,00	8	2	7,33	9	1	8,67	7	3	6,00	0	9	-3,00	10	10	6,67	48	31	37,67	293,096	4	81	105	3060	24144	% 50
82	760	ASYA AYDIN	8G	15	2	14,33	5	2	4,33	6	1	5,67	1	2	0,33	2	3	1,00	6	7	3,67	35	17	29,33	291,953	5	82	106	3091	24374	% 51
83	1713	HAYRUNNİSAAYTEKİN	8G	9	6	7,00	8	2	7,33	8	2	7,33	3	4	1,67	4	6	2,00	9	5	7,33	41	25	32,66	291,847	6	83	107	3095	24400	% 51
84	85	UMUT ÇAĞATAY	8C	11	5	9,33	5	1	4,67	2	1	1,67	4	0	4,00	3	5	1,33	10	5	8,33	35	17	29,33	290,878	3	84	108	3115	24595	% 51
85	1768	YUSUFALİ AKTÜRKBJ	8G	12	7	9,67	7	2	6,33	6	4	4,67	0	4	-1,33				11	4	9,67	36	21	29,01	290,336	7	85	109	3128	24703	% 51
86	1671	ELİF GÖZÜKIZIL	8A	15	5	13,33	10	0	10,00	6	4	4,67	8	2	7,33	5	14	0,33	5	15	0,00	49	40	35,66	290,015	11	86	110	3134	24755	% 52
87	932	ECE BAKI R	8M	14	3	13,00	2	2	1,33	6	4	4,67	3	2	2,33	1	3	0,00	9	8	6,33	35	22	27,66	287,868	3	87	111	3174	25167	% 52
88	1149	İSMAILERENAKPOLAT	8M	14	4	12,67	5	2	4,33	5	2	4,33	0	1	-0,33	1	3	0,00	8	7	5,67	33	19	26,67	284,706	4	88	113	3249	25751	% 54
89	1826	BERAT ŞEKER	8E	13	5	11,33	4	4	2,67	6	3	5,00				2	1	1,67	7	6	5,00	32	19	25,67	283,944	7	89	114	3267	25886	% 54
90	734	KAAN CİVRİ	8B	9	7	6,67	4	0	4,00	5	4	3,67	2	2	1,33	2	7	-0,33	13	4	11,67	35	24	27,01	282,723	18	90	116	3295	26131	% 54
91	1020	MERTCAN DÖNMEZ	8G	11	2	10,33	1	4	-0,33	3	3	2,00	1	7	-1,33	3	9	0,00	13	6	11,00	32	31	21,67	281,847	8	91	119	3313	26286	% 55
92	1088	MELEK GÜLER	8M	10	10	6,67	6	4	4,67	7	3	6,00	1	0	1,00	1	0	1,00	11	8	8,33	36	25	27,67	281,457	5	92	120	3318	26353	% 55
93	698	ESMANU R BAĞDAŞ	8H	8	12	4,00	5	5	3,33	6	4	4,67	4	6	2,00	10	10	6,67	8	12	4,00	41	49	24,67	279,852	12	93	121	3351	26680	% 56
94	239	ÖZKAN YÜKSEK	8H	9	11	5,33	8	2	7,33	6	4	4,67	6	3	5,00	4	7	1,67	9	9	6,00	42	36	30,00	279,386	13	94	122	3367	26764	% 56
95	695	RESUL ALİ BAŞ	8D	8	9	5,00	4	5	2,33	7	3	6,00	3	3	2,00	4	8	1,33	12	7	9,67	38	35	26,33	278,990	10	95	124	3378	26846	% 56
96	866	ZEKİYE ÇÖĞÜR	8İ	11	9	8,00	7	3	6,00	6	4	4,67	3	1	2,67	2	2	1,33	7	7	4,67	36	26	27,34	277,348	6	96	126	3413	27174	% 57
97	1773	MUSA AYDIN	8G	14	6	12,00	7	3	6,00	6	4	4,67	3	2	2,33	3	10	-0,33	6	10	2,67	39	35	27,34	276,844	9	97	127	3426	27271	% 57
98	729	ÖMER FARUKCAN	8C	9	4	7,67	8	1	7,67	6	3	5,00	3	5	1,33	4	8	1,33	7	8	4,33	37	29	27,33	276,237	4	98	128	3436	27382	% 57
99	654	ALMİNA SAVCI	8A	14	5	12,33	0	6	-2,00	5	3	4,00	9	1	8,67	4	5	2,33	4	12	0,00	36	32	25,33	275,984	12	99	129	3439	27433	% 57

OKUL NET LİSTESİ (LGS sıralı)

KATILIMLAR																																
İL		İLÇE			OKUL				SINAV ADI				OKUL	İLÇE	İL	GENEL																
İSTANBUL		EYÜP			Eyüp Açı Kurs				2023- 8. SINIF GÜÇLENDİREN KURUMS				323	371	5937	47972																
Sıra	Ö.No	İsim	Sınıf	Sözel (TÜR)			Sözel (TAR)			Sözel (DİN)			Sözel (İNG)			Sayısal (MAT)			Sayısal (FEN)			Toplam			LGS	Dereceler						
				Türkçe			Tarih			Din K.ve A.B.			İngilizce			Matematik			Fen			Puanı			Puani	Snf	Okul	İlçe	İl	Genel		
				D	Y	N	D	Y	N	D	Y	N	D	Y	N	D	Y	N	D	Y	N	D	Y	N	D	Y	N	D	Y	N	Puani	Snf
Genel Ortalama				11	7	8,19	6	3	4,55	5	4	3,89	5	3	3,85	5	5	3,66	11	7	8,49	42	30	32,63	300,920							
Okul Ortalaması				9	10	5,62	4	5	2,71	5	5	2,88	4	5	2,10	5	9	1,50	8	10	4,41	34	43	19,22	257,760							
100	6	ZEYNEP ULUĞ	8A	12	7	9,67	6	4	4,67	7	3	6,00	6	4	4,67	4	11	0,33	7	13	2,67	42	42	28,01	274,454	13	100	130	3468	27727	% 58	
101	1815	SAHRA BAYRAM	8G	8	12	4,00	8	2	7,33	8	2	7,33	1	4	-0,33	4	4	2,67	9	10	5,67	38	34	26,67	274,185	10	101	131	3476	27778	% 58	
102	230	YUSUF TOKAY	8D	12	7	9,67	5	5	3,33	4	6	2,00	2	0	2,00	3	4	1,67	6	5	4,33	32	27	23,00	274,176	11	102	132	3477	27783	% 58	
103	772	HIRANUR ÖZTÜRK	8H	7	12	3,00	4	6	2,00	5	5	3,33	5	2	4,33	6	8	3,33	11	9	8,00	38	42	23,99	273,379	14	103	134	3497	27939	% 58	
104	1923	YİĞİTHAN İLGİN	8D	9	8	6,33	8	1	7,67	7	3	6,00							8	4	6,67	32	16	26,67	272,751	12	104	136	3516	28069	% 59	
105	0	HALİL CULHAOĞLU	8E	12	8	9,33	2	8	-0,67	4	6	2,00	3	7	0,67	9	10	5,67	6	14	1,33	36	53	18,33	272,451	8	105	137	3521	28125	% 59	
106	1519	NEHİR YİĞİT	8L	11	7	8,67	2	4	0,67	6	3	5,00	1	7	-1,33	6	3	5,00	5	10	1,67	31	34	19,68	272,065	6	106	138	3527	28199	% 59	
107	1882	YASINKEREMKARAÇOI	8E	11	9	8,00	6	4	4,67	6	4	4,67	4	6	2,00	8	9	5,00	4	15	-1,00	39	47	23,34	271,050	9	107	139	3548	28376	% 59	
108	1181	NEHİR ALATAŞ	8D	7	7	4,67	5	5	3,33	7	3	6,00	1	9	-2,00	4	5	2,33	10	8	7,33	34	37	21,66	269,615	13	108	140	3571	28620	% 60	
109	680	GAMZE SOLMAZ	8M	10	9	7,00	3	6	1,00	4	4	2,67	2	6	0,00	5	6	3,00	8	7	5,67	32	38	19,34	269,272	6	109	141	3576	28689	% 60	
110	766	SUDENAZ ÖZGAN	8D	9	9	6,00	2	7	-0,33	4	6	2,00	2	4	0,67	6	6	4,00	9	9	6,00	32	41	18,34	269,110	14	110	142	3578	28721	% 60	
111	1062	BEYZANUR EMEL	8M	14	6	12,00	8	2	7,33	5	5	3,33	3	3	2,00	2	13	-2,33	7	11	3,33	39	40	25,66	269,067	7	111	143	3580	28727	% 60	
112	1197	VELİ KALAFAT	8F	11	6	9,00	2	4	0,67	7	2	6,33	0	5	-1,67	3	7	0,67	9	10	5,67	32	34	20,67	268,575	6	112	144	3596	28807	% 60	
113	995	BARAN TOKMAN	8K	13	5	11,33	3	4	1,67	1	6	-1,00	0	2	-0,67	3	2	2,33	6	8	3,33	26	27	16,99	268,318	6	113	145	3601	28861	% 60	
114	1764	MUHAMMET AYDOĞA	8İ	10	6	8,00				5	3	4,00				1	0	1,00	9	7	6,67	25	16	19,67	267,515	7	114	147	3616	29020	% 60	
115	1075	ASEL YÜKSEL	8İ	11	6	9,00	5	5	3,33	5	4	3,67	3	4	1,67				8	10	4,67	32	29	22,34	266,864	8	115	148	3629	29151	% 61	
116	637	EYÜP AYDEMİR	8M	12	8	9,33	5	5	3,33	6	4	4,67	1	1	0,67	1	1	0,67	5	5	3,33	30	24	22,00	266,645	8	116	149	3633	29197	% 61	
117	327	ELİF IŞIK	8M	13	7	10,67	3	6	1,00	5	5	3,33	4	1	3,67	0	4	-1,33	8	9	5,00	33	32	22,34	266,472	9	117	150	3639	29234	% 61	
118	11	ZEYNEP ALIŞ	8C	9	10	5,67	6	4	4,67	6	3	5,00	6	3	5,00	2	14	-2,67	11	6	9,00	40	40	26,67	266,390	5	118	151	3643	29252	% 61	
119	2216	İBRAHİM BAĞRIYANI	8İ	11	8	8,33	1	1	0,67	7	3	6,00	0	3	-1,00	8	10	4,67	2	5	0,33	29	30	19,00	266,345	9	119	152	3645	29264	% 61	
120	716	EMİNE DEMİCİ	8H	11	9	8,00	5	5	3,33	6	4	4,67	4	6	2,00	3	10	-0,33	9	11	5,33	38	45	23,00	265,957	15	120	153	3655	29327	% 61	
121	742	HİRA BAKTİMUR	8A	11	9	8,00	4	6	2,00	5	5	3,33	5	5	3,33	4	16	-1,33	10	10	6,67	39	51	22,00	263,469	14	121	157	3717	29827	% 62	
122	1003	HAYRUNNİSADENİZ	8M	9	9	6,00	3	6	1,00	6	4	4,67	2	4	0,67	2	11	-1,67	12	6	10,00	34	40	20,67	262,796	10	122	158	3734	29969	% 62	
123	1032	KEREM BAKTİMUR	8B	13	7	10,67	3	5	1,33	7	2	6,33	4	5	2,33	5	13	0,67	5	14	0,33	37	46	21,66	262,550	19	123	159	3738	30032	% 63	
124	1052	BURAK GÖKÇE	8K	9	11	5,33	4	6	2,00	6	4	4,67	2	8	-0,67	3	17	-2,67	14	6	12,00	38	52	20,66	262,399	7	124	160	3743	30065	% 63	
125	16	BELİNAY DURSUN	8B	10	8	7,33	2	4	0,67	4	5	2,33	3	5	1,33	3	5	1,33	8	8	5,33	30	35	18,32	262,025	20	125	161	3749	30138	% 63	
126	920	POYRAZ DAKAK	8A	8	12	4,00	3	7	0,67	4	6	2,00	6	4	4,67	1	3	0,00	12	8	9,33	34	40	20,67	261,788	15	126	162	3756	30192	% 63	
127	97	İREM KARA	8G	9	8	6,33	3	7	0,67	5	4	3,67				1	4	-0,33	11	9	8,00	29	32	18,34	259,990	11	127	164	3793	30565	% 64	
128	1076	FURKAN TUĞR L	8A	10	8	7,33	6	4	4,67	7	3	6,00	5	5	3,33	3	6	1,00	4	10	0,67	35	36	23,00	259,175	16	128	165	3812	30697	% 64	
129	1661	SUĞRA CİHAN	8A	11	9	8,00				3	5	1,33	4	3	3,00	1	3	0,00	9	10	5,67	28	30	18,00	259,013	17	129	167	3817	30735	% 64	
130	1183	ESRA KUŞBAY	8L	6	13	1,67	2	8	-0,67	2	8	-0,67	6	4	4,67	9	8	6,33	8	11	4,33	33	52	15,66	258,559	7	130	168	3826	30824	% 64	
131	1900	SEVCAN SOSA	8K	12	7	9,67	1	7	-1,33	5	4	3,67	0	4	-1,33	5	6	3,00	4	9	1,00	27	37	14,68	257,953	8	131	169	3836	30946	% 65	
132	796	RUKEN AVCİL	8M	11	9	8,00	5	5	3,33	4	6	2,00	3	0	3,00	3	17	-2,67	10	10	6,67	36	47	20,33	256,502	11	132	170	3877	31242	% 65	

OKUL NET LİSTESİ (LGS sıralı)

KATILIMLAR																															
İL		İLÇE			OKUL				SINAV ADI				OKUL	İLÇE	İL	GENEL															
İSTANBUL		EYÜP			Eyüp Açı Kurs				2023- 8. SINIF GÜÇLENDİREN KURUMS				323	371	5937	47972															
Sıra	Ö.No	İsim	Sınıf	Sözel (TÜR)			Sözel (TAR)			Sözel (DİN)			Sözel (İNG)			Sayısal (MAT)			Sayısal (FEN)			Toplam			LGS	Dereceler					
				Türkçe			Tarih			Din K.ve A.B.			İngilizce			Matematik			Fen			Puanı			Snf Okul İlçe İl Genel						
				D	Y	N	D	Y	N	D	Y	N	D	Y	N	D	Y	N	D	Y	N	D	Y	N	D	Y	N	Puanı	Snf	Okul	İlçe
Genel Ortalama				11	7	8,19	6	3	4,55	5	4	3,89	5	3	3,85	5	5	3,66	11	7	8,49	42	30	32,63	300,920						
Okul Ortalaması				9	10	5,62	4	5	2,71	5	5	2,88	4	5	2,10	5	9	1,50	8	10	4,41	34	43	19,22	257,760						
133	1354	YASİN ÇINAR	8F	12	8	9,33	4	6	2,00	2	8	-0,67	3	7	0,67	2	2	1,33	7	13	2,67	30	44	15,33	256,269	7	133	171	3884	31294	
134	710	NİSANUR CENGİZ	8C	7	13	2,67	5	5	3,33	3	7	0,67	1	9	-2,00	9	11	5,33	8	12	4,00	33	57	14,00	255,345	6	134	173	3902	31471	
135	669	İBRAHİM KURTOĞLU	8C	5	3	4,00	3	0	3,00	4	2	3,33				6	14	1,33	8	6	6,00	26	25	17,66	255,170	7	135	174	3904	31503	
136	751	MERB*M ÖZGAN	8D	11	8	8,33	3	7	0,67	1	8	-1,67	3	4	1,67	5	2	4,33	4	13	-0,33	27	42	13,00	253,545	15	136	175	3943	31830	
137	69	YASEMİN BİRDAL	8D	9	11	5,33	8	2	7,33	4	6	2,00	4	6	2,00	6	14	1,33	6	14	1,33	37	53	19,32	251,441	16	137	178	3982	32250	
138	1385	SÜMEYYE SUBAŞI	8M	9	11	5,33	5	5	3,33	5	5	3,33	3	7	0,67	4	7	1,67	7	13	2,67	33	48	17,00	251,252	12	138	179	3985	32300	
139	1028	AHMET FURKAN UÇAF	8M	11	9	8,00	6	4	4,67	7	3	6,00	4	6	2,00	3	7	0,67	4	16	-1,33	35	45	20,01	250,692	13	139	180	3995	32391	
140	1027	BERAT BOZKIR	8L	6	14	1,33	9	1	8,67	5	5	3,33	6	4	4,67	5	14	0,33	8	11	4,33	39	49	22,66	250,610	8	140	181	3999	32408	
141	1756	YASİN UKAN	8İ	11	9	8,00	7	3	6,00	5	5	3,33	5	5	3,33	6	13	1,67	3	17	-2,67	37	52	19,66	250,588	10	141	182	4000	32411	
142	1763	NÖHİR YILMAZ	8G	9	9	6,00	3	7	0,67	4	6	2,00				0	2	-0,67	10	9	7,00	26	33	15,00	250,567	12	142	183	4002	32417	
143	2781	SUDENUR TURAN	8M	8	10	4,67	5	5	3,33	3	7	0,67	3	0	3,00	2	7	-0,33	9	9	6,00	30	38	17,34	250,280	14	143	184	4006	32471	
144	738	RÜMEYSA SÜRGÜVEİ	8E	11	9	8,00	4	6	2,00	7	3	6,00	2	8	-0,67	1	4	-0,33	3	3	2,00	28	33	17,00	249,433	10	144	186	4031	32640	
145	1405	ZEHRA D ÇETİN	8F	8	12	4,00	2	3	1,00	4	6	2,00	1	7	-1,33	3	3	2,00	7	5	5,33	25	36	13,00	248,254	8	145	187	4062	32894	
146	1798	İBRAHİM ANART	8H	4	14	-0,67	6	4	4,67	5	4	3,67	3	6	1,00	8	11	4,33	7	11	3,33	33	50	16,33	246,796	16	146	188	4095	33192	
147	982	YILDIRAY YERAL	8A	13	6	11,00	0	4	-1,33	1	8	-1,67	8	2	7,33	1	4	-0,33	4	13	-0,33	27	37	14,67	246,122	18	147	189	4111	33327	
148	1070	AHŞE RANA HORASAN	8F	11	9	8,00	2	8	-0,67	5	5	3,33	6	4	4,67	4	16	-1,33	7	13	2,67	35	55	16,67	246,019	9	148	190	4116	33357	
149	810	AHMET ALŞUHADE	8K	9	11	5,33	1	9	-2,00	2	8	-0,67	5	5	3,33	8	12	4,00	6	14	1,33	31	59	11,32	245,919	9	149	191	4118	33384	
150	1142	TALHA ŞENER	8B	7	13	2,67	4	6	2,00	5	5	3,33	6	4	4,67	3	1	2,67	6	14	1,33	31	43	16,67	244,575	21	150	192	4135	33635	
151	902	SALİH SEVEN	8A	5	12	1,00	7	2	6,33	3	7	0,67	5	3	4,00	4	10	0,67	8	9	5,00	32	43	17,67	243,913	19	151	193	4150	33774	
152	1666	NURCAN ALKIŞ	8K	9	11	5,33	2	8	-0,67	1	9	-2,00	4	6	2,00	7	13	2,67	7	12	3,00	30	59	10,33	243,612	10	152	194	4155	33835	
153	1818	TALHA	8E	7	11	3,33	6	4	4,67	4	6	2,00	2	1	1,67	2	0	2,00	3	4	1,67	24	26	15,34	242,997	11	153	196	4173	33957	
154	1095	YUNUS EMRE ÖZKAN	8B	12	8	9,33	2	8	-0,67	5	5	3,33	1	9	-2,00	5	15	0,00	6	14	1,33	31	59	11,32	242,708	22	154	197	4178	34021	
155	1503	CEREN TATAR	8İ	7	13	2,67	4	6	2,00	8	2	7,33	5	5	3,33	6	14	1,33	6	14	1,33	36	54	17,99	242,629	11	155	198	4180	34029	
156	3010	YUSUF ÇAKIR	8E	8	12	4,00	6	4	4,67	3	7	0,67	3	7	0,67	6	14	1,33	7	13	2,67	33	57	14,01	242,291	12	156	199	4187	34101	
157	2508	ELİF AKYOL	8B	6	14	1,33	4	5	2,33	6	3	5,00	4	5	2,33	6	6	4,00	4	11	0,33	30	44	15,32	242,023	23	157	200	4189	34166	
158	247	FURKAN FATSA	8E	8	7	5,67	5	4	3,67	4	6	2,00	0	3	-1,00	2	2	1,33	2	2	1,33	21	24	13,00	241,797	13	158	201	4197	34222	
159	583	RAVZA CAN	8B	10	10	6,67	1	3	0,00	4	5	2,33	1	9	-2,00	5	15	0,00	8	12	4,00	29	54	11,00	241,679	24	159	202	4202	34245	
160	912	YASEMİN AYDIN	8K	10	10	6,67	2	8	-0,67	5	5	3,33	2	8	-0,67	6	9	3,00	4	14	-0,67	29	54	10,99	241,671	11	160	203	4203	34246	
161	1448	HATİCE ERVADÜZEN	8K	9	11	5,33	9	1	8,67	4	5	2,33	3	2	2,33	2	7	-0,33	4	13	-0,33	31	39	18,00	240,435	12	161	205	4231	34492	
162	427	E Ş*F ALKAN	8H	12	8	9,33	5	5	3,33	4	6	2,00	4	6	2,00	3	17	-2,67	6	14	1,33	34	56	15,32	240,409	17	162	206	4233	34498	
163	92	İREM MERVE AKSU	8A	13	7	10,67	0	10	-3,33	5	5	3,33	6	4	4,67	3	17	-2,67	6	14	1,33	33	57	14,00	240,284	20	163	207	4234	34527	
164	1811	NİSA GÖKTÜRK	8D	9	11	5,33	5	5	3,33	3	7	0,67	3	7	0,67	2	8	-0,67	6	6	4,00	28	44	13,33	240,276	17	164	208	4235	34530	
165	494	EBRAR TOLU	8D	7	11	3,33	5	5	3,33	9	1	8,67	2	2	1,33	0	1	-0,33	5	10	1,67	28	30	18,00	239,759	18	165	209	4246	34617	

OKUL NET LİSTESİ (LGS sıralı)

OKUL NET LİSTESİ (LGS sıralı)														KATILIMLAR																	
İL		İLÇE			OKUL				SINAV ADI				OKUL	İLÇE	İL	GENEL															
İSTANBUL		EYÜP			Eyüp Açı Kurs				2023- 8. SINIF GÜÇLENDİREN KURUMS				323	371	5937	47972															
Sıra	Ö.No	İsim	Sınıf	Sözel (TÜR)			Sözel (TAR)			Sözel (DİN)			Sözel (İNG)			Sayısal (MAT)			Sayısal (FEN)			Toplam			LGS	Dereceler					
				Türkçe			Tarih			Din K.ve A.B.			İngilizce			Matematik			Fen			Puanı			LGS	Dereceler					
				D	Y	N	D	Y	N	D	Y	N	D	Y	N	D	Y	N	D	Y	N	D	Y	N	D	Y	N	Puanı	Snf	Okul	İlçe
Genel Ortalama				11	7	8,19	6	3	4,55	5	4	3,89	5	3	3,85	5	5	3,66	11	7	8,49	42	30	32,63	300,920						
Okul Ortalaması				9	10	5,62	4	5	2,71	5	5	2,88	4	5	2,10	5	9	1,50	8	10	4,41	34	43	19,22	257,760						
166	1362	KENDAL YILDIZ	8G	9	11	5,33	3	7	0,67	3	7	0,67	3	7	0,67	2	4	0,67	6	8	3,33	26	44	11,34	239,726	13	166	210	4247	34626	% 72
167	664	MEHMET EFEYILMAZE	8M	7	12	3,00	1	9	-2,00	3	7	0,67	1	9	-2,00	7	13	2,67	9	11	5,33	28	61	7,67	239,177	15	167	211	4259	34751	% 72
168	2485	NİSA NUR AYAZ	8G	9	11	5,33	1	9	-2,00	4	6	2,00	1	9	-2,00	8	12	4,00	5	14	0,33	28	61	7,66	238,530	14	168	212	4275	34900	% 73
169	1292	MELEK YÜKSEK	8E	6	9	3,00	2	3	1,00	4	5	2,33	2	0	2,00	1	1	0,67	7	9	4,00	22	27	13,00	238,461	14	169	213	4277	34913	% 73
170	1059	GAMZE PAMAY	8F	11	9	8,00	3	7	0,67	3	7	0,67	0	10	-3,33	5	15	0,00	7	13	2,67	29	61	8,68	238,305	10	170	214	4281	34948	% 73
171	552	HİRA YILMAZ	8C	8	12	4,00	2	8	-0,67	2	8	-0,67	4	6	2,00	6	14	1,33	8	12	4,00	30	60	9,99	237,763	8	171	215	4292	35052	% 73
172	1739	YASİN ÖMERÇAKMAK	8D	4	8	1,33	1	3	0,00	7	1	6,67				3	6	1,00	6	5	4,33	21	23	13,33	237,246	19	172	216	4306	35158	% 73
173	591	SEVDE TUĞRUL	8G	6	5	4,33	5	1	4,67	7	2	6,33	0	1	-0,33	0	2	-0,67	2	2	1,33	20	13	15,66	236,697	15	173	217	4321	35277	% 74
174	1187	ENES YAMAK	8E	8	11	4,33	6	4	4,67	1	9	-2,00	7	2	6,33	1	3	0,00	2	2	1,33	25	31	14,66	236,269	15	174	218	4328	35373	% 74
175	1881	RAMAZAN TAMGAÇ	8K	3	12	-1,00	3	7	0,67	5	5	3,33	1	9	-2,00	2	2	1,33	11	9	8,00	25	44	10,33	235,949	13	175	219	4334	35455	% 74
176	901	BELİNAY DEMİR	8G	8	12	4,00	2	6	0,00	6	4	4,67	4	6	2,00	4	10	0,67	6	13	1,67	30	51	13,01	235,850	16	176	220	4337	35478	% 74
177	114	HASAN KU Ş*	8E	6	10	2,67	3	6	1,00	5	5	3,33	3	3	2,00	5	9	2,00	5	11	1,33	27	44	12,33	235,495	16	177	221	4344	35554	% 74
178	1751	KADİR KILIÇ	8İ	7	13	2,67	2	8	-0,67	2	8	-0,67	3	7	0,67	6	14	1,33	9	11	5,33	29	61	8,66	235,471	12	178	222	4345	35556	% 74
179	638	YAĞMURNUR YAVRU	8C	9	11	5,33	4	6	2,00	2	8	-0,67	2	8	-0,67	7	13	2,67	5	15	0,00	29	61	8,66	235,288	9	179	223	4348	35582	% 74
180	789	RAVZANUR SAGİN	8C	8	12	4,00	4	6	2,00	3	7	0,67				4	6	2,00	6	14	1,33	25	45	10,00	234,971	10	180	225	4356	35651	% 74
181	96	ÖMER YİĞİ ODA	8D	6	14	1,33	3	7	0,67	1	9	-2,00	2	8	-0,67	7	13	2,67	9	11	5,33	28	62	7,33	234,904	20	181	226	4360	35673	% 74
182	1484	ÖZGE TEMİR	8F	11	9	8,00	3	7	0,67	4	6	2,00	1	9	-2,00	6	14	1,33	4	16	-1,33	29	61	8,67	234,279	11	182	227	4378	35814	% 75
183	1171	GÜLSÜM BAĞSIZ	8K	6	11	2,33	4	5	2,33	2	8	-0,67	1	9	-2,00	6	12	2,00	7	9	4,00	26	54	7,99	233,673	14	183	228	4392	35937	% 75
184	316	HASAN SARIDOĞAN	8M	7	8	4,33	3	4	1,67	2	4	0,67	0	10	-3,33	8	8	5,33	3	17	-2,67	23	51	6,00	232,201	16	184	229	4431	36275	% 76
185	1416	AYŞENUR MIH	8K	8	10	4,67	2	8	-0,67	3	5	1,33	0	1	-0,33	2	14	-2,67	10	9	7,00	25	47	9,33	231,573	15	185	230	4442	36421	% 76
186	592	IRMAK YEŞİLBAŞ	8M	9	11	5,33	3	7	0,67	3	7	0,67	5	5	3,33	4	16	-1,33	7	13	2,67	31	59	11,34	231,461	17	186	231	4446	36436	% 76
187	1093	ECRİN BEDÜK	8M	7	13	2,67	4	6	2,00	4	6	2,00	2	8	-0,67	5	15	0,00	8	12	4,00	30	60	10,00	231,007	18	187	232	4459	36553	% 76
188	431	HÜMEYRA BEDÜK	8E	11	9	8,00	1	9	-2,00	6	4	4,67	2	8	-0,67	4	12	0,00	4	15	-1,00	28	57	9,00	230,767	17	188	233	4465	36615	% 76
189	693	A*EM YILMAZ	8C	9	11	5,33	3	7	0,67	3	7	0,67	3	7	0,67	6	14	1,33	5	15	0,00	29	61	8,67	230,645	11	189	234	4468	36655	% 76
190	1113	VİCDANE AŞIK	8E	6	13	1,67	3	5	1,33	2	7	-0,33	4	4	2,67	5	9	2,00	5	9	2,00	25	47	9,34	229,561	18	190	235	4490	36899	% 77
191	1907	MUSTAFA TUTKUN	8F	9	10	5,67				1	1	0,67							6	13	1,67	16	24	8,01	229,389	12	191	236	4497	36934	% 77
192	1343	SAMET ÖZÇELİK	8E	5	12	1,00	5	5	3,33	1	8	-1,67	3	3	2,00	5	10	1,67	6	9	3,00	25	47	9,33	229,276	19	192	237	4502	36957	% 77
193	791	AÇELYA MÜRTAZA	8L	9	11	5,33	2	8	-0,67	4	6	2,00	3	7	0,67	5	15	0,00	6	14	1,33	29	61	8,66	228,920	9	193	238	4515	37043	% 77
194	192	DAVUT ÖZDEMİR	8C	10	10	6,67	4	6	2,00	1	9	-2,00	3	7	0,67	3	17	-2,67	8	12	4,00	29	61	8,67	228,884	12	194	239	4518	37054	% 77
195	775	EMİNE SEYRAN	8H	6	12	2,00	3	7	0,67	4	6	2,00	5	5	3,33	2	8	-0,67	8	12	4,00	28	50	11,33	228,882	18	195	240	4519	37055	% 77
196	633	FEYZA TUTUK	8G	8	8	5,33				2	4	0,67	4	6	2,00				5	13	0,67	19	31	8,67	227,420	17	196	241	4557	37413	% 78
197	1253	ASMİN DEMİR	8İ	7	12	3,00				7	2	6,33	3	3	2,00	1	7	-1,33	5	8	2,33	23	32	12,33	227,338	13	197	242	4563	37435	% 78
198	1832	KÜBRANUR DOĞRU	8G	9	7	6,67	0	1	-0,33	3	6	1,00	3	2	2,33	6	14	1,33	3	17	-2,67	24	47	8,33	227,312	18	198	243	4565	37442	% 78

OKUL NET LİSTESİ (LGS sıralı)

KATILIMLAR																																
İL		İLÇE		OKUL				SINAV ADI				OKUL	İLÇE	İL	GENEL																	
İSTANBUL		EYÜP		Eyüp Açı Kurs				2023- 8. SINIF GÜÇLENDİREN KURUMS				323	371	5937	47972																	
Sıra	Ö.No	İsim	Sınıf	Sözel (TÜR)			Sözel (TAR)			Sözel (DİN)			Sözel (İNG)			Sayısal (MAT)			Sayısal (FEN)			Toplam			LGS	Dereceler						
				Türkçe			Tarih			Din K.ve A.B.			İngilizce			Matematik			Fen			Puanı			Puani	Snf	Okul	İlçe	İl	Genel		
				D	Y	N	D	Y	N	D	Y	N	D	Y	N	D	Y	N	D	Y	N	D	Y	N	D	Y	N	D	Y	N	Puani	Snf
Genel Ortalama				11	7	8,19	6	3	4,55	5	4	3,89	5	3	3,85	5	5	3,66	11	7	8,49	42	30	32,63	300,920							
Okul Ortalaması				9	10	5,62	4	5	2,71	5	5	2,88	4	5	2,10	5	9	1,50	8	10	4,41	34	43	19,22	257,760							
199	61	BEYTULLAH ARSLAN	8E	6	14	1,33	6	4	4,67	5	5	3,33	1	9	-2,00	6	14	1,33	6	14	1,33	30	60	9,99	227,303	20	199	244	4566	37445	% 78	
200	1103	EMİRHAN HORASAN	8L	11	9	8,00	3	7	0,67	2	8	-0,67	2	8	-0,67	4	14	-0,67	5	15	0,00	27	61	6,66	226,972	10	200	245	4578	37531	% 78	
201	679	ZEYNEP KORKUSUZ	8H	9	11	5,33	5	5	3,33	3	7	0,67	2	8	-0,67	7	13	2,67	2	17	-3,67	28	61	7,66	226,226	19	201	246	4602	37709	% 79	
202	1867	RÜMEYSAA AYĞÜN	8E	6	14	1,33	0	10	-3,33	2	8	-0,67	4	6	2,00	8	12	4,00	6	14	1,33	26	64	4,66	225,941	21	202	247	4608	37784	% 79	
203	180	TUĞBA SUMELİ	8H	10	10	6,67	3	7	0,67	5	5	3,33	0	10	-3,33	6	14	1,33	3	16	-2,33	27	62	6,34	225,548	20	203	248	4617	37891	% 79	
204	283	TAHA BEKTAŞ	8D	5	15	0,00	5	5	3,33	2	7	-0,33	2	8	-0,67	9	11	5,33	4	16	-1,33	27	62	6,33	225,511	21	204	249	4619	37901	% 79	
205	943	ALİ MERT DEMİRTÜRİ	8K	7	13	2,67	4	6	2,00	3	7	0,67	0	10	-3,33	5	15	0,00	8	12	4,00	27	63	6,01	224,735	16	205	250	4637	38114	% 79	
206	1135	YUSUF KUMEK	8L	6	14	1,33	4	6	2,00	2	8	-0,67	2	8	-0,67	7	13	2,67	6	14	1,33	27	63	5,99	224,605	11	206	251	4642	38153	% 80	
207	477	M ALPEREN GÜNGÖR	8İ	6	14	1,33	6	4	4,67	1	9	-2,00	3	7	0,67	5	15	0,00	7	10	3,67	28	59	8,34	224,584	14	207	252	4643	38161	% 80	
208	963	ESLEM KEMİK	8F	6	14	1,33	3	7	0,67	6	4	4,67	2	8	-0,67	6	14	1,33	6	14	1,33	29	61	8,66	224,583	13	208	253	4644	38163	% 80	
209	1492	SUDENUR YELEN	8E	9	9	6,00	2	3	1,00	4	6	2,00	1	1	0,67	2	7	-0,33	3	12	-1,00	21	38	8,34	224,131	22	209	254	4659	38279	% 80	
210	985	BERAT SUNA	8F	5	15	0,00	3	7	0,67	0	9	-3,00	3	6	1,00	8	11	4,33	6	14	1,33	25	62	4,33	223,938	14	210	255	4663	38318	% 80	
211	762	EGE KEMENT	8K	8	12	4,00	3	7	0,67	4	6	2,00	5	5	3,33	7	13	2,67	2	18	-4,00	29	61	8,67	223,437	17	211	256	4676	38414	% 80	
212	382	NİSANUR KARSAK	8F	11	9	8,00	1	9	-2,00	0	10	-3,33	2	8	-0,67	6	14	1,33	4	16	-1,33	24	66	2,00	222,800	15	212	257	4696	38582	% 80	
213	1216	BEYZA BAŞ	8G	3	17	-2,67	5	5	3,33	3	7	0,67	2	8	-0,67	5	15	0,00	10	8	7,33	28	60	7,99	222,638	19	213	258	4703	38628	% 81	
214	709	MİRAÇ AYDENİZ	8C	2	8	-0,67	3	3	2,00	1	2	0,33	1	2	0,33	2	7	-0,33	7	3	6,00	16	25	7,66	222,511	13	214	259	4707	38663	% 81	
215	167	ESRA ÇÖRDÜK	8H	7	13	2,67	3	7	0,67	4	6	2,00	2	8	-0,67	7	13	2,67	4	16	-1,33	27	63	6,01	222,035	21	215	260	4716	38780	% 81	
216	707	SAMET TOKTAŞ	8C	10	10	6,67	1	9	-2,00	7	3	6,00	3	7	0,67	4	16	-1,33	4	16	-1,33	29	61	8,68	222,000	14	216	261	4719	38793	% 81	
217	1200	BERAT YUŞADANSIK	8L	6	14	1,33	5	5	3,33	1	9	-2,00	2	8	-0,67	5	15	0,00	8	12	4,00	27	63	5,99	221,471	12	217	262	4729	38923	% 81	
218	538	TÜLİN AYDIN	8C	9	11	5,33	1	9	-2,00	2	8	-0,67	5	5	3,33	5	15	0,00	5	15	0,00	27	63	5,99	221,277	15	218	263	4732	38968	% 81	
219	1054	BEDİRHAN IŞIK	8K	10	8	7,33	2	8	-0,67	5	5	3,33	4	6	2,00	5	15	0,00	2	18	-4,00	28	60	7,99	221,197	18	219	264	4735	38983	% 81	
220	335	KAAN BERATÇINAR	8E	7	13	2,67	1	9	-2,00	5	3	4,00	2	8	-0,67	3	10	-0,33	6	10	2,67	24	53	6,34	220,780	23	220	265	4744	39070	% 81	
221	1507	ZEHRA AKSOY	8C	4	9	1,00	2	3	1,00	2	5	0,33	0	3	-1,00	2	3	1,00	6	9	3,00	16	32	5,33	220,692	16	221	266	4749	39092	% 81	
222	119	TANEM GEZİCİ	8F	10	10	6,67	2	2	1,33	5	5	3,33	1	7	-1,33	2	16	-3,33	5	11	1,33	25	51	8,00	220,372	16	222	267	4761	39181	% 82	
223	0	ELİF KILAVU	8C	3	17	-2,67	8	2	7,33	2	8	-0,67	6	4	4,67	6	13	1,67	4	9	1,00	29	53	11,33	220,214	17	223	268	4765	39217	% 82	
224	1119	EGEHAN UÇAR	8L	7	13	2,67	2	8	-0,67	2	8	-0,67	1	9	-2,00	5	15	0,00	8	12	4,00	25	65	3,33	219,904	13	224	269	4777	39305	% 82	
225	877	TESNİM KALAJI	8K	7	13	2,67	2	8	-0,67	2	8	-0,67	1	9	-2,00	5	15	0,00	8	12	4,00	25	65	3,33	219,904	19	224	269	4777	39305	% 82	
226	1501C	ZEKİMERT ÖZDEMİR	8L	6	14	1,33	4	6	2,00	4	6	2,00	3	7	0,67	6	14	1,33	5	15	0,00	28	62	7,33	219,555	14	226	271	4786	39388	% 82	
227	968	YAHYA ASAFYALÇIN	8A	6	14	1,33				5	5	3,33	3	4	1,67				4	7	1,67	18	30	8,00	219,426	21	227	272	4793	39420	% 82	
228	921	EREN YASİN ULUAD	8F	6	14	1,33	3	7	0,67	2	8	-0,67	2	8	-0,67	6	6	4,00	4	16	-1,33	23	59	3,33	218,959	17	228	273	4809	39560	% 82	
229	673	ÖNDER ÖKSÜZ	8H	7	13	2,67	2	8	-0,67	3	6	1,00	6	3	5,00	2	9	-1,00	6	14	1,33	26	53	8,33	218,506	22	229	274	4825	39684	% 83	
230	1067	MERYEM TAY	8İ	6	11	2,33	1	3	0,00	7	2	6,33	4	3	3,00	0	8	-2,67	5	9	2,00	23	36	10,99	218,453	15	230	275	4830	39698	% 83	
231	749	BÜŞRANUR SARI	8C	2	18	-4,00	2	8	-0,67	2	8	-0,67	5	5	3,33	6	14	1,33	10	10	6,67	27	63	5,99	218,425	18	231	276	4831	39704	% 83	

OKUL NET LİSTESİ (LGS sıralı)

KATILIMLAR																																
İL		İLÇE			OKUL				SINAV ADI				OKUL	İLÇE	İL	GENEL																
İSTANBUL		EYÜP			Eyüp Açı Kurs				2023- 8. SINIF GÜÇLENDİREN KURUMS				323	371	5937	47972																
Sıra	Ö.No	İsim		Sınıf	Sözel (TÜR)			Sözel (TAR)			Sözel (DİN)			Sözel (İNG)			Sayısal (MAT)			Sayısal (FEN)			Toplam			LGS	Dereceler					
					Türkçe			Tarih			Din K.ve A.B.			İngilizce			Matematik			Fen			Puanı			LGS	Dereceler					
					D	Y	N	D	Y	N	D	Y	N	D	Y	N	D	Y	N	D	Y	N	D	Y	N	D	Y	N	Puanı	Snf	Okul	İlçe
Genel Ortalama					11	7	8,19	6	3	4,55	5	4	3,89	5	3	3,85	5	5	3,66	11	7	8,49	42	30	32,63	300,920						
Okul Ortalaması					9	10	5,62	4	5	2,71	5	5	2,88	4	5	2,10	5	9	1,50	8	10	4,41	34	43	19,22	257,760						
232	223	ŞEVAL	ALTUN	8F	8	9	5,00	3	3	2,00	3	6	1,00	4	4	2,67	1	7	-1,33	3	12	-1,00	22	41	8,34	218,421	18	232	277	4832	39705	% 83
233	1199	MİRAY	BULĞA	8E	3	11	-0,67	3	6	1,00	6	3	5,00				2	4	0,67	5	9	2,00	19	33	8,00	218,107	24	233	278	4839	39787	% 83
234	1179	ELİF	ECRİNDÖĞAN	8E	11	8	8,33	2	3	1,00	3	7	0,67	2	6	0,00	0	9	-3,00	3	12	-1,00	21	45	6,00	216,886	25	234	279	4875	40093	% 84
235	578	ELİF	SU TAŞAR	8D	7	10	3,67	2	8	-0,67	0	10	-3,33	1	9	-2,00	6	14	1,33	6	14	1,33	22	65	0,33	216,054	22	235	280	4910	40314	% 84
236	1705	SÜMEYYENAZ	YİĞİT	8D	4	10	0,67	5	3	4,00	3	6	1,00	3	3	2,00	2	8	-0,67	4	8	1,33	21	38	8,33	215,895	23	236	281	4917	40359	% 84
237	1711	BÜŞRA	KILIÇ	8M	7	8	4,33	0	5	-1,67	5	1	4,67	1	5	-0,67	3	7	0,67	2	13	-2,33	18	39	5,00	215,359	19	237	282	4934	40502	% 84
238	174	UMUT	ARDA MEMİŞ	8K	7	11	3,33	0	8	-2,67	4	6	2,00	0	7	-2,33	3	13	-1,33	7	10	3,67	21	55	2,67	215,150	20	238	283	4942	40557	% 85
239	941	HÜSEYİN	ACAT	8K	5	15	0,00	1	9	-2,00	2	8	-0,67	4	6	2,00	6	14	1,33	7	13	2,67	25	65	3,33	214,868	21	239	284	4948	40632	% 85
240	618	ECRİN	ASLANHAN	8C	5	14	0,33	4	6	2,00	8	2	7,33	1	5	-0,67	3	9	0,00	4	13	-0,33	25	49	8,66	214,682	19	240	285	4955	40691	% 85
241	1066	AHMETT	TEMU TA	8L	7	13	2,67	1	9	-2,00	1	9	-2,00	2	8	-0,67	6	14	1,33	6	14	1,33	23	67	0,66	214,069	15	241	286	4973	40847	% 85
242	80	AHMET	ALPAĞUT	8C	7	13	2,67	9	1	8,67	3	7	0,67	2	8	-0,67	4	16	-1,33	4	16	-1,33	29	61	8,68	214,051	20	242	287	4975	40853	% 85
243	258	ELANUR	ÇAKIR	8A	8	12	4,00	2	8	-0,67	2	8	-0,67	3	7	0,67	5	13	0,67	4	15	-1,00	24	63	3,00	213,907	22	243	288	4976	40890	% 85
244	776	ECRİN	ÇEBER	8E	7	13	2,67				2	7	-0,33	3	1	2,67							12	21	5,01	213,881	26	244	289	4977	40897	% 85
245	735	FURKAN	AVŞAR	8C	4	16	-1,33	0	10	-3,33	4	6	2,00	2	8	-0,67	9	11	5,33	4	16	-1,33	23	67	0,67	212,573	21	245	291	5023	41237	% 86
246	1408	MUSTAFA	OMAR	8H	8	12	4,00	4	6	2,00	3	7	0,67	2	8	-0,67	7	13	2,67	1	19	-5,33	25	65	3,34	212,513	23	246	292	5025	41252	% 86
247	1402	ALİ	TALHA KAHRAMAN	8B	7	13	2,67	4	6	2,00	1	9	-2,00	4	5	2,33	4	16	-1,33	6	14	1,33	26	63	5,00	212,466	25	247	293	5027	41266	% 86
248	1217	SILA	KARATAŞ	8L	8	12	4,00	5	5	3,33	4	6	2,00	2	8	-0,67	4	16	-1,33	4	16	-1,33	27	63	6,00	212,191	16	248	294	5035	41337	% 86
249	9540C	AYŞENAZ	KARASAKA	8F	6	14	1,33	3	7	0,67	3	7	0,67	4	6	2,00	5	15	0,00	5	14	0,33	26	63	5,00	211,716	19	249	295	5048	41448	% 86
250	1004	ARDA	BAKTİMUR	8M	7	13	2,67	1	9	-2,00	1	9	-2,00	3	7	0,67	6	14	1,33	5	15	0,00	23	67	0,67	211,152	20	250	296	5067	41594	% 87
251	148	RÜMEYSA	SAYGI	8D	6	12	2,00	3	7	0,67	5	5	3,33	0	10	-3,33	5	11	1,33	3	13	-1,33	22	58	2,67	211,025	24	251	297	5072	41636	% 87
252	2578	ECRİN	CAN	8F	6	14	1,33	2	8	-0,67	4	6	2,00	3	7	0,67	6	11	2,33	3	17	-2,67	24	63	2,99	209,945	20	252	299	5112	41913	% 87
253	984	EBRAR	GÜRBÜZ	8İ	7	13	2,67	0	10	-3,33	3	7	0,67	2	8	-0,67	5	15	0,00	6	14	1,33	23	67	0,67	209,615	16	253	300	5124	42012	% 88
254	1608	CEMRE	PARÇAL	8K	6	14	1,33	2	8	-0,67	2	8	-0,67				0	2	-0,67	7	13	2,67	17	45	1,99	209,509	22	254	301	5130	42044	% 88
255	128	ESMA	TUĞRUL	8C	5	15	0,00	2	8	-0,67	2	8	-0,67	6	4	4,67	4	9	1,00	4	13	-0,33	23	57	4,00	208,477	22	255	302	5164	42321	% 88
256	667	EKREM	ÇEBER	8C	7	13	2,67	0	10	-3,33	2	8	-0,67	4	6	2,00	6	14	1,33	4	16	-1,33	23	67	0,67	208,129	23	256	303	5175	42413	% 88
257	694	ÖMERMEHMETT	URAN	8İ	6	14	1,33	4	6	2,00	5	5	3,33	1	9	-2,00	3	17	-2,67	7	13	2,67	26	64	4,66	207,909	17	257	304	5185	42477	% 89
258	1865	NİSA	NUR MENTEŞ	8G	6	12	2,00	2	7	-0,33	2	8	-0,67	5	5	3,33	5	13	0,67	3	15	-2,00	23	60	3,00	207,020	20	258	305	5209	42701	% 89
259	1306	CUMALİ	TUĞLUK	8C	3	17	-2,67	3	7	0,67	1	9	-2,00	4	6	2,00	8	11	4,33	4	16	-1,33	23	66	1,00	206,812	24	259	306	5216	42760	% 89
260	797	ZEYNEL	KOCAKAPLAN	8H	3	16	-2,33	2	8	-0,67	1	8	-1,67	5	5	3,33	8	12	4,00	4	16	-1,33	23	65	1,33	206,734	24	260	307	5221	42783	% 89
261	1174	HAMZAEN*		8K	5	15	0,00	4	6	2,00	2	8	-0,67	7	3	6,00	5	15	0,00	4	16	-1,33	27	63	6,00	206,515	23	261	308	5228	42843	% 89
262	1464	ŞEVAL	GÖKALP	8E	7	13	2,67	0	10	-3,33	2	7	-0,33	2	8	-0,67	4	16	-1,33	7	13	2,67	22	67	-0,32	206,333	27	262	309	5236	42900	% 89
263	421	ELİF	AYDIN	8A	9	11	5,33	2	8	-0,67	1	9	-2,00	4	6	2,00	3	17	-2,67	5	15	0,00	24	66	1,99	206,224	23	263	310	5240	42922	% 89
264	390	MEHMET	ŞEN	8F	6	14	1,33	2	8	-0,67	3	7	0,67	2	8	-0,67	5	14	0,33	5	15	0,00	23	66	0,99	205,744	21	264	311	5259	43062	% 90

OKUL NET LİSTESİ (LGS sıralı)

KATILIMLAR																																
İL		İLÇE			OKUL				SINAV ADI				OKUL	İLÇE	İL	GENEL																
İSTANBUL		EYÜP			Eyüp Açı Kurs				2023- 8. SINIF GÜÇLENDİREN KURUMS				323	371	5937	47972																
Sıra	Ö.No	İsim	Sınıf	Sözel (TÜR)			Sözel (TAR)			Sözel (DİN)			Sözel (İNG)			Sayısal (MAT)			Sayısal (FEN)			Toplam			LGS	Dereceler						
				Türkçe			Tarih			Din K.ve A.B.			İngilizce			Matematik			Fen			Puanı			Puani	Snf	Okul	İlçe	İl	Genel		
				D	Y	N	D	Y	N	D	Y	N	D	Y	N	D	Y	N	D	Y	N	D	Y	N	D	Y	N	D	Y	N	Puani	Snf
Genel Ortalama				11	7	8,19	6	3	4,55	5	4	3,89	5	3	3,85	5	5	3,66	11	7	8,49	42	30	32,63	300,920							
Okul Ortalaması				9	10	5,62	4	5	2,71	5	5	2,88	4	5	2,10	5	9	1,50	8	10	4,41	34	43	19,22	257,760							
265	469	BATUHAN GEDİK	8K	2	18	-4,00	8	2	7,33	0	10	-3,33	1	9	-2,00	3	17	-2,67	11	9	8,00	25	65	3,33	205,059	24	265	312	5283	43228	% 90	
266	1037	EREN KALAFAT	8K	7	11	3,33	1	6	-1,00	3	4	1,67	0	4	-1,33	1	9	-2,00	3	7	0,67	15	41	1,34	204,609	25	266	313	5298	43357	% 90	
267	849	MUHAMET ELSALMO	8E	2	18	-4,00	3	7	0,67	4	6	2,00	2	8	-0,67	6	14	1,33	7	13	2,67	24	66	2,00	204,259	28	267	314	5312	43435	% 91	
268	1326	YİĞİT ALİ KAPLAN	8K	7	13	2,67	1	9	-2,00	3	7	0,67	3	7	0,67	5	15	0,00	4	16	-1,33	23	67	0,68	204,073	26	268	315	5317	43481	% 91	
269	1031	BERAT MARAZ	8B	8	9	5,00	2	4	0,67	2	7	-0,33	4	4	2,67	2	10	-1,33	0	11	-3,67	18	45	3,01	203,993	26	269	316	5320	43498	% 91	
270	6900C	EMİNİŞMAİL BENLİ	8İ	1	19	-5,33	6	4	4,67	4	6	2,00	1	9	-2,00	6	14	1,33	7	13	2,67	25	65	3,34	203,985	18	270	317	5322	43504	% 91	
271	1125	BERKAY BİRİM	8F	5	15	0,00	3	7	0,67	4	6	2,00	0	10	-3,33	7	13	2,67	3	16	-2,33	22	67	-0,32	203,851	22	271	318	5324	43543	% 91	
272	0	MELİSA SALTAŞ	8D	8	11	4,33	2	7	-0,33	2	8	-0,67	3	7	0,67	3	17	-2,67	5	15	0,00	23	65	1,33	203,085	25	272	319	5345	43740	% 91	
273	315	SILA YILMAZ	8D	5	15	0,00	4	6	2,00	2	8	-0,67	1	9	-2,00	7	13	2,67	3	17	-2,67	22	68	-0,67	202,532	26	273	320	5362	43852	% 91	
274	1933	UMUT KELEŞ	8D	3	9	0,00	2	4	0,67	2	8	-0,67	0	2	-0,67				1	1	0,67	8	24	0,00	201,471	27	274	321	5393	44117	% 92	
275	792	İLAYDA VAYDOĞAN	8L	5	14	0,33	3	7	0,67	3	7	0,67	2	8	-0,67	4	16	-1,33	6	14	1,33	23	66	1,00	200,897	17	275	322	5409	44244	% 92	
276	1683	YUSUF BÜK	8C	6	14	1,33	2	8	-0,67	1	9	-2,00	2	8	-0,67	5	15	0,00	5	15	0,00	21	69	-2,01	199,671	25	276	323	5455	44565	% 93	
277	486	LİFE YILMAZ	8D	3	7	0,67	1	5	-0,67	3	7	0,67	1	6	-1,00	4	16	-1,33	6	14	1,33	18	55	-0,33	199,371	28	277	324	5463	44647	% 93	
278	1109	ZEHRA BAYRAKÇI	8F	4	16	-1,33	5	5	3,33	3	7	0,67	3	7	0,67	6	14	1,33	3	17	-2,67	24	66	2,00	199,351	23	278	325	5464	44651	% 93	
279	971	YAM UR KOÇHAN	8F	5	15	0,00	0	10	-3,33	4	6	2,00	4	6	2,00	4	13	-0,33	5	15	0,00	22	65	0,34	198,881	24	279	326	5475	44743	% 93	
280	761	EFE KANAY KAYIK	8İ	6	14	1,33	2	8	-0,67	3	7	0,67	1	9	-2,00	6	14	1,33	3	17	-2,67	21	69	-2,01	198,749	19	280	327	5478	44765	% 93	
281	1302C	HAMDİ EFE ÖZDEMİR	8F	3	17	-2,67	5	5	3,33	4	6	2,00	4	6	2,00	6	14	1,33	3	17	-2,67	25	65	3,32	198,385	25	281	328	5493	44855	% 94	
282	1391	ABDURRAHMAN ACAF	8C	3	17	-2,67	3	7	0,67	3	7	0,67	4	6	2,00	7	13	2,67	3	17	-2,67	23	67	0,67	198,092	26	282	329	5509	44931	% 94	
283	1105	MUHAMMED TEZC.	8M	5	15	0,00	3	7	0,67	6	4	4,67	2	8	-0,67	5	15	0,00	3	17	-2,67	24	66	2,00	197,972	21	283	330	5510	44952	% 94	
284	1490	İBRAHİM KORKMAZ	8M	4	14	-0,67	0	10	-3,33	3	7	0,67	5	5	3,33	4	15	-1,00	6	14	1,33	22	65	0,33	197,751	22	284	331	5516	44999	% 94	
285	620	ÖMER UÇAR	8H	5	15	0,00	3	7	0,67	1	9	-2,00	0	10	-3,33	1	0	1,00	5	15	0,00	15	56	-3,66	197,651	25	285	332	5518	45014	% 94	
286	337	İREM KILIÇ	8G	2	12	-2,00	4	5	2,33	4	4	2,67	1	7	-1,33	1	8	-1,67	5	10	1,67	17	46	1,67	196,587	21	286	333	5538	45228	% 94	
287	1466	BERAT YÜKSEK	8C	5	15	0,00	5	5	3,33	1	2	0,33				2	15	-3,00	6	14	1,33	19	51	1,99	196,491	27	287	335	5545	45255	% 94	
288	1078	EYÜPENES ADIYEKE	8	5	15	0,00	1	9	-2,00	5	5	3,33	3	7	0,67	4	16	-1,33				18	52	0,67	196,467	1	288	336	5546	45258	% 94	
289	1007	ENES YILDI Z	8G	6	14	1,33	3	7	0,67	4	6	2,00	1	9	-2,00	4	16	-1,33	4	16	-1,33	22	68	-0,66	195,101	22	289	337	5585	45523	% 95	
290	3023	MİRAÇ GNEÇ	8F	5	15	0,00	2	8	-0,67	2	8	-0,67	2	7	-0,33	3	17	-2,67	7	13	2,67	21	68	-1,67	193,944	26	290	338	5608	45753	% 95	
291	13	MAKSAT MAKSUT	8M	3	17	-2,67	1	9	-2,00	3	7	0,67	5	5	3,33	5	15	0,00	5	15	0,00	22	68	-0,67	192,237	23	291	339	5638	46034	% 96	
292	1162	FURKAN KAPLAN	8M	3	17	-2,67	5	5	3,33	1	9	-2,00	3	7	0,67	7	13	2,67	2	18	-4,00	21	69	-2,00	191,329	24	292	340	5660	46169	% 96	
293	639	MUHAMMED KAPLAN	8C	4	16	-1,33	3	7	0,67	2	8	-0,67	4	6	2,00	4	16	-1,33	5	15	0,00	22	68	-0,66	191,280	28	293	341	5662	46178	% 96	
294	163	ŞIRAT ARICI	8K	6	14	1,33	2	8	-0,67	2	8	-0,67	3	7	0,67	3	17	-2,67	5	15	0,00	21	69	-2,01	190,784	27	294	342	5675	46253	% 96	
295	1017	BARAN HATUN	8B	2	18	-4,00	4	6	2,00	2	8	-0,67	2	8	-0,67	5	15	0,00	6	14	1,33	21	69	-2,01	190,637	27	295	343	5679	46267	% 96	
296	1665	EDA POLA	8İ	5	15	0,00	5	5	3,33	3	7	0,67	3	7	0,67	3	17	-2,67	4	16	-1,33	23	67	0,67	189,809	20	296	344	5694	46379	% 97	
297	0	GÜLSÜM DOMAN	8D	6	14	1,33	2	8	-0,67	6	4	4,67	3	7	0,67	3	17	-2,67	3	17	-2,67	23	67	0,66	189,757	29	297	345	5696	46394	% 97	

OKUL NET LİSTESİ (LGS sıralı)

										KATILIMLAR																					
İL		İLÇE		OKUL				SINAV ADI				OKUL	İLÇE	İL	GENEL																
İSTANBUL		EYÜP		Eyüp Açı Kurs				2023- 8. SINIF GÜÇLENDİREN KURUMS				323	371	5937	47972																
Sıra	Ö.No	İsim	Sınıf	Sözel (TÜR)			Sözel (TAR)			Sözel (DİN)			Sözel (İNG)			Sayısal (MAT)			Sayısal (FEN)												
				Türkçe			Tarih			Din K.ve A.B.			İngilizce			Matematik			Fen			Toplam			LGS	Dereceler					
				D	Y	N	D	Y	N	D	Y	N	D	Y	N	D	Y	N	D	Y	N	D	Y	N	D	Y	N	Puanı	Snf	Okul	İlçe
Genel Ortalama				11	7	8,19	6	3	4,55	5	4	3,89	5	3	3,85	5	5	3,66	11	7	8,49	42	30	32,63	300,920						
Okul Ortalaması				9	10	5,62	4	5	2,71	5	5	2,88	4	5	2,10	5	9	1,50	8	10	4,41	34	43	19,22	257,760						
298	0	BÜNYAMİN KOÇHAN	8L	4	16	-1,33	2	7	-0,33	1	9	-2,00	1	9	-2,00	6	14	1,33	4	16	-1,33	18	71	-5,66	189,424	18	298	346	5703	46427	
299	908	DIYAR FİDANCI	8K	2	18	-4,00	5	5	3,33	4	6	2,00	4	6	2,00	0	20	-6,67	10	10	6,67	25	65	3,33	188,401	28	299	347	5718	46534	
300	1220	GAMZE TOKMAK	8L	5	15	0,00	2	8	-0,67	4	6	2,00	3	7	0,67	5	15	0,00	2	18	-4,00	21	69	-2,00	188,301	19	300	348	5721	46548	
301	1771	ELA NUR KIZILKAYA	8H	4	9	1,00										3	16	-2,33	4	16	-1,33	11	41	-2,66	187,432	26	301	349	5733	46649	
302	1670	DEMHAT ORAL	8B	7	13	2,67	3	7	0,67	2	8	-0,67	4	6	2,00	3	16	-2,33	2	18	-4,00	21	68	-1,66	187,148	28	302	350	5741	46682	
303	6230C	YUSUF BAĞSIZ	8H	6	14	1,33	1	9	-2,00	4	6	2,00	0	10	-3,33	1	2	0,33	2	18	-4,00	14	59	-5,67	186,747	27	303	351	5749	46716	
304	918	FARUK ÇALIŞ	8M	4	14	-0,67	0	8	-2,67	0	10	-3,33	4	6	2,00	5	15	0,00	4	16	-1,33	17	69	-6,00	185,269	25	304	352	5771	46879	
305	2535	CELAL KABASAKAL	8A	7	13	2,67	2	8	-0,67	3	7	0,67	1	9	-2,00	3	17	-2,67	3	17	-2,67	19	71	-4,67	184,263	24	305	353	5785	46971	
306	617	İPEKNUR YAVRU	8C	3	17	-2,67	3	7	0,67	2	8	-0,67	2	8	-0,67	5	15	0,00	4	16	-1,33	19	71	-4,67	183,635	29	306	354	5796	47022	
307	1939	TAYYİP ELÇİ	8E	6	11	2,33	2	6	0,00	3	6	1,00	1	6	-1,00	2	15	-3,00	2	15	-3,00	16	59	-3,67	183,318	29	307	355	5800	47051	
308	1114	MERYEM ZENGİN	8İ	4	16	-1,33	5	5	3,33	2	8	-0,67	1	9	-2,00	4	16	-1,33	1	9	-2,00	17	63	-4,00	182,421	21	308	356	5810	47118	
309	706	EYÜP KARANFİL	8İ	3	10	-0,33	1	6	-1,00	2	8	-0,67	2	8	-0,67	3	13	-1,33	3	14	-1,67	14	59	-5,67	182,048	22	309	357	5812	47139	
310	1896	KUZEY TOSUNOĞLU	8G	3	15	-2,00	2	8	-0,67	0	9	-3,00	1	8	-1,67	6	13	1,67	3	17	-2,67	15	70	-8,34	181,780	23	310	358	5814	47160	
311	1190	SENEM TUÇAN	8İ	5	15	0,00	2	8	-0,67	3	7	0,67	2	7	-0,33	3	16	-2,33	3	16	-2,33	18	69	-4,99	179,257	23	311	359	5852	47312	
312	1204	EYLÜL ÖĞÜNDÜR	8E	6	14	1,33	4	6	2,00							2	18	-4,00	3	17	-2,67	15	55	-3,34	179,065	30	312	360	5853	47322	
313	1210	ENES KARAKAYA	8L	2	18	-4,00	2	8	-0,67	4	6	2,00	2	8	-0,67	4	16	-1,33	5	15	0,00	19	71	-4,67	178,916	20	313	361	5858	47340	
314	874	ŞAHED ALŞUHADE	8F	5	15	0,00	0	10	-3,33	4	6	2,00	1	9	-2,00	3	17	-2,67	4	16	-1,33	17	73	-7,33	176,363	27	314	362	5874	47454	
315	3025	EGEMEN DELİCE	8K	2	18	-4,00	3	7	0,67	2	8	-0,67	4	6	2,00	4	16	-1,33	4	16	-1,33	19	71	-4,66	175,916	29	315	363	5877	47466	
316	859	MUSTAFA SUBHİ	8L	3	17	-2,67	3	7	0,67	1	9	-2,00	3	7	0,67	3	17	-2,67	5	15	0,00	18	72	-6,00	175,261	21	316	364	5883	47493	
317	923	ARDAEFE ODABAŞI	8F	3	17	-2,67	2	8	-0,67	1	9	-2,00	2	8	-0,67	5	15	0,00	3	17	-2,67	16	74	-8,68	174,152	28	317	365	5885	47536	
318	1926	MURAT GÜL	8K	4	16	-1,33	1	9	-2,00	2	8	-0,67	1	9	-2,00	3	17	-2,67	5	15	0,00	16	74	-8,67	173,988	30	318	366	5886	47548	
319	237	YAĞMUR YILDIZ	8H	3	17	-2,67	0	10	-3,33	3	7	0,67	2	8	-0,67	5	15	0,00	3	17	-2,67	16	74	-8,67	173,941	28	319	367	5887	47550	
320	1000	ABDULLAH EREN KEL	8F	8	12	4,00	2	8	-0,67	2	8	-0,67	2	8	-0,67	1	19	-5,33	1	19	-5,33	16	74	-8,67	166,263	29	320	368	5904	47711	
321	976	DURSUNALİ AKIN	8İ	5	15	0,00	3	7	0,67	1	9	-2,00	3	7	0,67	3	17	-2,67	1	19	-5,33	16	74	-8,66	165,899	24	321	369	5906	47714	
322	1777	ENES TALHAÇETİN KA	8M	0	20	-6,67	1	9	-2,00	1	9	-2,00	2	8	-0,67	4	16	-1,33	4	16	-1,33	12	78	-14,00	154,583	26	322	370	5913	47776	
323	1854	İREMİNUR KÖRÜKÇÜ	8C																			0	0	0,00							

NET ORTALAMALARINA GÖRE KIYASLAMA

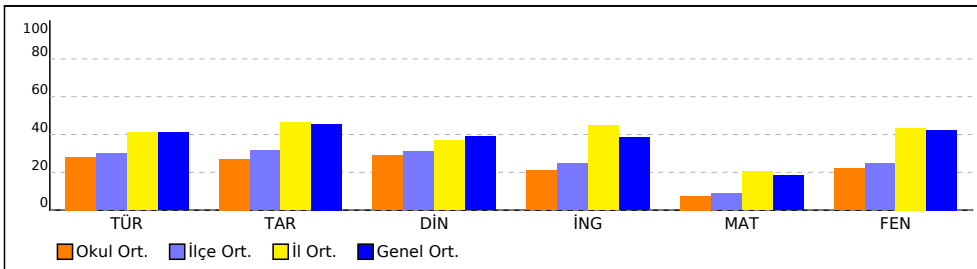

PUAN ORT. GÖRE KIYAS

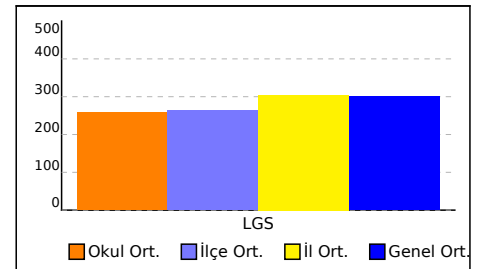

OKUL NET LİSTESİ (LGS sıralı)

										KATILIMLAR																		
İL		İLÇE		OKUL			SINAV ADI			OKUL	İLÇE	İL	GENEL															
İSTANBUL		EYÜP		Eyüp Açı Kurs			2023- 8. SINIF GÜÇLENDİREN KURUMS			323	371	5937	47972															
Sıra	Ö.No	İsim	Sınıf	Sözel (TÜR)			Sözel (TAR)			Sözel (DİN)			Sözel (İNG)			Sayısal (MAT)			Sayısal (FEN)									
				Türkçe			Tarih			Din K.ve A.B.			İngilizce			Matematik			Fen									
				D	Y	N	D	Y	N	D	Y	N	D	Y	N	D	Y	N	D	Y	N	D	Y	N				
Genel Ortalama				11	7	8,19	6	3	4,55	5	4	3,89	5	3	3,85	5	5	3,66	11	7	8,49	42	30	32,63	300,920			
Okul Ortalaması				9	10	5,62	4	5	2,71	5	5	2,88	4	5	2,10	5	9	1,50	8	10	4,41	34	43	19,22	257,760			

NET ORTALAMASINA GÖRE ŞUBE KARŞILAŞTIRMA

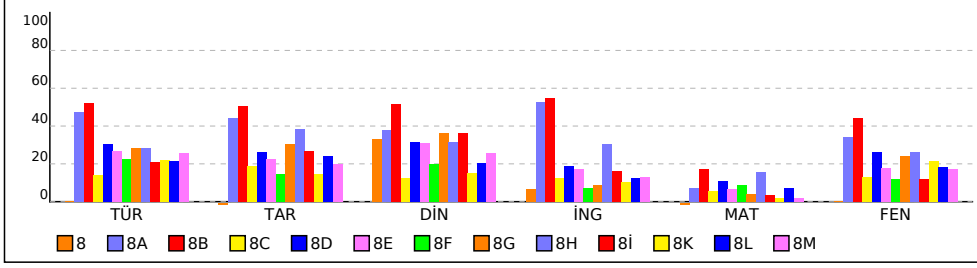

PUANA GÖRE ŞUBE KIYAS

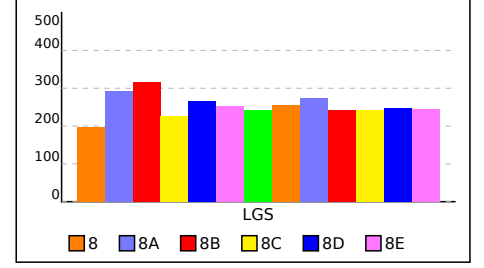

8 SINIFI NET LİSTESİ (LGS sıralı)

										KATILIMLAR																					
										OKUL	SINAV ADI	OKUL	İLÇE	İL	GENEL																
İL		İLÇE		OKUL			SINAV ADI			OKUL	İLÇE	İL	GENEL																		
İSTANBUL		EYÜP		Eyüp Açı Kurs			2023- 8. SINIF GÜÇLENDİREN KURUMS			323	371	5937	47972																		
Sıra	Ö.No	İsim	Sınıf	Sözel (TÜR)			Sözel (TAR)			Sözel (DİN)			Sözel (İNG)			Sayısal (MAT)			Sayısal (FEN)			Toplam	LGS	Dereceler							
				Türkçe			Tarih			Din K.ve A.B.			İngilizce			Matematik			Fen					Puanı	Snf	Okul	İlçe	İl	Genel		
				D	Y	N	D	Y	N	D	Y	N	D	Y	N	D	Y	N	D	Y	N									D	Y
Genel Ortalama				11	7	8,19	6	3	4,55	5	4	3,89	5	3	3,85	5	5	3,66	11	7	8,49	42	30	32,63	300,920						
Okul Ortalaması				9	10	5,62	4	5	2,71	5	5	2,88	4	5	2,10	5	9	1,50	8	10	4,41	34	43	19,22	257,760						
SINIF: 8																															
1	1078	EYÜPENES ADIYEKE	8	5	15	0,00	1	9	-2,00	5	5	3,33	3	7	0,67	4	16	-1,33				18	52	0,67	196,467	1	288	336	5546	45258	% 94

NET ORTALAMALARINA GÖRE KIYASLAMA

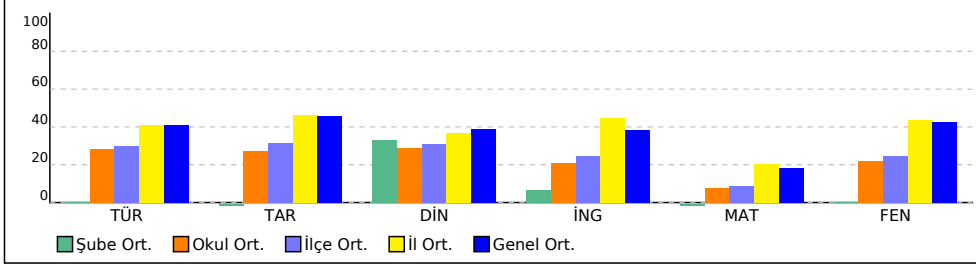

PUAN ORT. GÖRE KIYAS

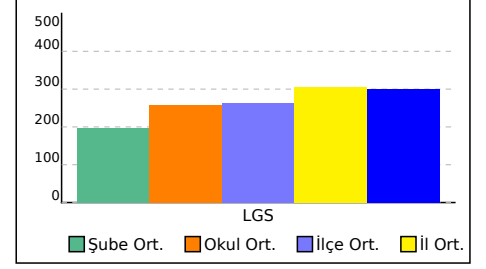

8A SINIFI NET LİSTESİ (LGS sıralı)

										KATILIMLAR																					
İL		İLÇE		OKUL				SINAV ADI				OKUL	İLÇE	İL	GENEL																
İSTANBUL		EYÜP		Eyüp Açı Kurs				2023- 8. SINIF GÜÇLENDİREN KURUMS				323	371	5937	47972																
Sıra	Ö.No	İsim	Sınıf	Sözel (TÜR)			Sözel (TAR)			Sözel (DİN)			Sözel (İNG)			Sayısal (MAT)			Sayısal (FEN)			Toplam		LGS	Dereceler						
				Türkçe			Tarih			Din K.ve A.B.			İngilizce			Matematik			Fen			Puanı			Snf	Okul	İlçe	İl	Genel		
				D	Y	N	D	Y	N	D	Y	N	D	Y	N	D	Y	N	D	Y	N	D	Y	N	D	Y	N	Puanı	Snf	Okul	İlçe
Genel Ortalama				11	7	8,19	6	3	4,55	5	4	3,89	5	3	3,85	5	5	3,66	11	7	8,49	42	30	32,63	300,920						
Okul Ortalaması				9	10	5,62	4	5	2,71	5	5	2,88	4	5	2,10	5	9	1,50	8	10	4,41	34	43	19,22	257,760						
SINIF: 8A																															
1	0	AYŞEN KARADUMAI	8A	17	3	16,00	9	1	8,67	8	2	7,33	8	2	7,33	10	7	7,67	19	1	18,67	71	16	65,67	407,888	1	7	12	856	5497	% 11
2	0	ÖYKÜSÜ ARSLAN	8A	16	4	14,67	9	1	8,67	6	4	4,67	10	0	10,00	10	3	9,00	18	2	17,33	69	14	64,34	403,923	2	9	15	919	5939	% 12
3	1719	TAHA ATMACA	8A	16	4	14,67	10	0	10,00	7	3	6,00	7	2	6,33	4	0	4,00	20	0	20,00	64	9	61,00	388,154	3	14	21	1155	7855	% 16
4	1211	SENA ARSLANTAŞ	8A	15	5	13,33	8	2	7,33	8	2	7,33	7	3	6,00	7	9	4,00	18	2	17,33	63	23	55,32	370,120	4	19	26	1448	10361	% 22
5	1107	EMİR TAHA KARA	8A	15	5	13,33	10	0	10,00	8	2	7,33	9	1	8,67	2	1	1,67	16	3	15,00	60	12	56,00	358,675	5	28	38	1687	12121	% 25
6	1660	EYÜP ÖZEN	8A	15	4	13,67	9	1	8,67	7	3	6,00	10	0	10,00	2	1	1,67	13	3	12,00	56	12	52,01	346,341	6	38	50	1945	14281	% 30
7	936	AHMET EMİNKARSAK	8A	12	7	9,67	10	0	10,00	7	3	6,00	7	3	6,00	6	6	4,00	14	5	12,33	56	24	48,00	339,676	7	46	59	2068	15481	% 32
8	951	MERT ALİ CİVRİ	8A	15	5	13,33	8	0	8,00	7	3	6,00	7	3	6,00	6	8	3,33	11	7	8,67	54	26	45,33	333,637	8	49	62	2183	16545	% 34
9	645	KERİM EFE KOCABAŞ	8A	14	6	12,00	8	2	7,33	3	7	0,67	6	4	4,67	4	2	3,33	8	7	5,67	43	28	33,67	305,248	9	70	93	2810	21800	% 45
10	1094	BERAT YASNBUDAK	8A	10	8	7,33	8	2	7,33	8	0	8,00	8	1	7,67	2	7	-0,33	11	8	8,33	47	26	38,33	295,603	10	76	99	3010	23643	% 49
11	1671	ELİF GÖZÜKIZIL	8A	15	5	13,33	10	0	10,00	6	4	4,67	8	2	7,33	5	14	0,33	5	15	0,00	49	40	35,66	290,015	11	86	110	3134	24755	% 52
12	654	ALMİNA SAVCI	8A	14	5	12,33	0	6	-2,00	5	3	4,00	9	1	8,67	4	5	2,33	4	12	0,00	36	32	25,33	275,984	12	99	129	3439	27433	% 57
13	6	ZEYNEP ULUĞ	8A	12	7	9,67	6	4	4,67	7	3	6,00	6	4	4,67	4	11	0,33	7	13	2,67	42	42	28,01	274,454	13	100	130	3468	27727	% 58
14	742	HİRA BAKTİMUR	8A	11	9	8,00	4	6	2,00	5	5	3,33	5	5	3,33	4	16	-1,33	10	10	6,67	39	51	22,00	263,469	14	121	157	3717	29827	% 62
15	920	POYRAZ DAKAK	8A	8	12	4,00	3	7	0,67	4	6	2,00	6	4	4,67	1	3	0,00	12	8	9,33	34	40	20,67	261,788	15	126	162	3756	30192	% 63
16	1076	FURKAN TUĞR L	8A	10	8	7,33	6	4	4,67	7	3	6,00	5	5	3,33	3	6	1,00	4	10	0,67	35	36	23,00	259,175	16	128	165	3812	30697	% 64
17	1661	SUĞRA CİHAN	8A	11	9	8,00				3	5	1,33	4	3	3,00	1	3	0,00	9	10	5,67	28	30	18,00	259,013	17	129	167	3817	30735	% 64
18	982	YILDIRAY YERAL	8A	13	6	11,00	0	4	-1,33	1	8	-1,67	8	2	7,33	1	4	-0,33	4	13	-0,33	27	37	14,67	246,122	18	147	189	4111	33327	% 69
19	902	SALİH SEVEN	8A	5	12	1,00	7	2	6,33	3	7	0,67	5	3	4,00	4	10	0,67	8	9	5,00	32	43	17,67	243,913	19	151	193	4150	33774	% 70
20	92	İREM MERVE AKSU	8A	13	7	10,67	0	10	-3,33	5	5	3,33	6	4	4,67	3	17	-2,67	6	14	1,33	33	57	14,00	240,284	20	163	207	4234	34527	% 72
21	968	YAHYA ASAFYALÇIN	8A	6	14	1,33				5	5	3,33	3	4	1,67				4	7	1,67	18	30	8,00	219,426	21	227	272	4793	39420	% 82
22	258	ELANUR ÇAKIR	8A	8	12	4,00	2	8	-0,67	2	8	-0,67	3	7	0,67	5	13	0,67	4	15	-1,00	24	63	3,00	213,907	22	243	288	4976	40890	% 85
23	421	ELİF AYDIN	8A	9	11	5,33	2	8	-0,67	1	9	-2,00	4	6	2,00	3	17	-2,67	5	15	0,00	24	66	1,99	206,224	23	263	310	5240	42922	% 89
24	2535	CELAL KABASAKAL	8A	7	13	2,67	2	8	-0,67	3	7	0,67	1	9	-2,00	3	17	-2,67	3	17	-2,67	19	71	-4,67	184,263	24	305	353	5785	46971	% 98

NET ORTALAMALARINA GÖRE KIYASLAMA

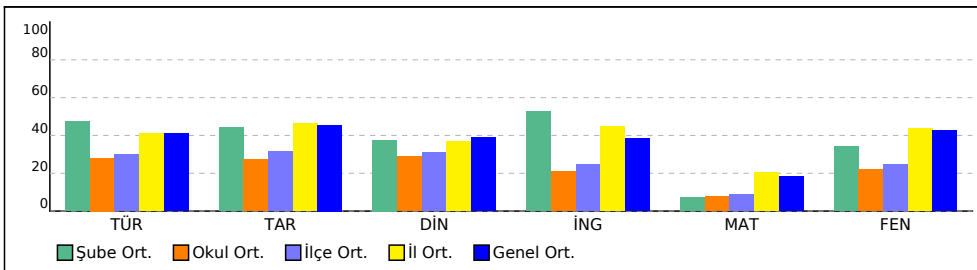

PUAN ORT. GÖRE KIYAS

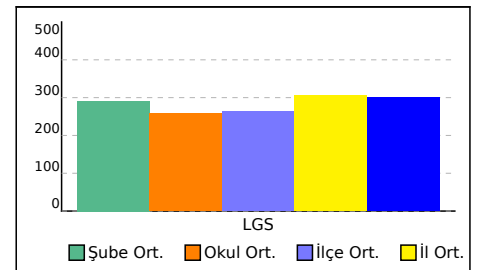

8B SINIFI NET LİSTESİ (LGS sıralı)

KATILIMLAR																																	
İL		İLÇE			OKUL				SINAV ADI				OKUL	İLÇE	İL	GENEL																	
İSTANBUL		EYÜP			Eyüp Açı Kurs				2023- 8. SINIF GÜÇLENDİREN KURUMS				323	371	5937	47972																	
Sıra	Ö.No	İsim	Sınıf	Sözel (TÜR)			Sözel (TAR)			Sözel (DİN)			Sözel (İNG)			Sayısal (MAT)			Sayısal (FEN)			Toplam			LGS	Dereceler							
				Türkçe			Tarih			Din K.ve A.B.			İngilizce			Matematik			Fen			Puanı			Puanı	Snf Okul İlçe İl Genel							
				D	Y	N	D	Y	N	D	Y	N	D	Y	N	D	Y	N	D	Y	N	D	Y	N	D	Y	N	D	Y	N	Puanı	Snf	Okul
Genel Ortalama				11	7	8,19	6	3	4,55	5	4	3,89	5	3	3,85	5	5	3,66	11	7	8,49	42	30	32,63	300,920								
Okul Ortalaması				9	10	5,62	4	5	2,71	5	5	2,88	4	5	2,10	5	9	1,50	8	10	4,41	34	43	19,22	257,760								
SINIF: 8B																																	
1	457	NİSA NUR YALÇIN	8B	18	2	17,33	9	1	8,67	9	1	8,67	9	1	8,67	15	1	14,67	18	2	17,33	78	8	75,34	446,864	1	1	3	365	2117	% 4,41		
2	1045	ECRİNTUANACİMŞİT	8B	20	0	20,00	8	2	7,33	9	1	8,67	10	0	10,00	12	1	11,67	16	1	15,67	75	5	73,34	436,036	2	2	5	498	2914	% 6,07		
3	392	ELİF NAZ ÖZKAN	8B	18	2	17,33	10	0	10,00	8	2	7,33	10	0	10,00	10	4	8,67	17	3	16,00	73	11	69,33	414,508	3	5	10	747	4823	% 10		
4	1963	ALİ AYKIT	8B	19	1	18,67	9	1	8,67	10	0	10,00	10	0	10,00	6	4	4,67	17	3	16,00	71	9	68,01	402,132	4	10	16	945	6123	% 13		
5	860	RÜMEYSA YÜKLER	8B	16	4	14,67	9	0	9,00	6	3	5,00	10	0	10,00	12	1	11,67	14	4	12,67	67	12	63,01	400,879	5	11	17	956	6261	% 13		
6	1962	EMİRHAN TAYFUR	8B	16	4	14,67	9	1	8,67	8	2	7,33	9	1	8,67	3	3	2,00	18	2	17,33	63	13	58,67	371,859	6	18	25	1411	10080	% 21		
7	904	EMİR İŞLEYEN	8B	14	5	12,33	9	1	8,67	9	1	8,67	4	4	2,67	6	4	4,67	18	2	17,33	60	17	54,34	368,963	7	21	28	1463	10535	% 22		
8	1165	BERİL SU GÖKSOY	8B	16	4	14,67	6	4	4,67	6	4	4,67	10	0	10,00	5	4	3,67	17	1	16,67	60	17	54,35	368,225	8	22	29	1479	10633	% 22		
9	1035	ZEYNEP NAZDANACI	8B	12	8	9,33	10	0	10,00	9	1	8,67	8	2	7,33	6	9	3,00	19	1	18,67	64	21	57,00	363,400	9	23	31	1576	11370	% 24		
10	1086	FURKAN SAMSUR	8B	14	4	12,67	9	1	8,67	8	2	7,33	8	0	8,00	6	6	4,00	16	4	14,67	61	17	55,34	362,988	10	24	32	1586	11429	% 24		
11	969	ELİF MUSLU	8B	17	3	16,00	7	3	6,00	8	2	7,33	9	1	8,67	4	5	2,33	15	3	14,00	60	17	54,33	361,703	11	25	34	1630	11622	% 24		
12	1123	YİĞİTCAN YİĞİT	8B	15	5	13,33	8	2	7,33	6	4	4,67	9	1	8,67	6	9	3,00	16	2	15,33	60	23	52,33	357,402	12	30	41	1703	12306	% 26		
13	1175	AYBALA UNCULOĞLU	8B	14	6	12,00	9	1	8,67	7	3	6,00	10	0	10,00	5	10	1,67	15	5	13,33	60	25	51,67	344,775	13	40	52	1980	14550	% 30		
14	903	ALEYNA İLBAN	8B	15	5	13,33	8	2	7,33	8	2	7,33	7	3	6,00	6	8	3,33	11	8	8,33	55	28	45,65	333,456	14	50	63	2185	16579	% 35		
15	974	BERİN DURMUŞ	8B	14	6	12,00	6	4	4,67	7	3	6,00	7	3	6,00	8	7	5,67	10	9	7,00	52	32	41,34	327,932	15	55	69	2279	17523	% 37		
16	1056	BERAT ULUĞ	8B	14	6	12,00	8	2	7,33	7	3	6,00	8	2	7,33	7	8	4,33	8	12	4,00	52	33	40,99	316,911	16	64	85	2542	19533	% 41		
17	1186	ÇAĞLANAZ KÜÇÜK	8B	13	7	10,67	2	3	1,00	8	1	7,67	8	2	7,33	4	4	2,67	7	9	4,00	42	26	33,34	295,238	17	78	101	3019	23722	% 49		
18	734	KAAN CİVRİ	8B	9	7	6,67	4	0	4,00	5	4	3,67	2	2	1,33	2	7	-0,33	13	4	11,67	35	24	27,01	282,723	18	90	116	3295	26131	% 54		
19	1032	KEREM BAKTİMUR	8B	13	7	10,67	3	5	1,33	7	2	6,33	4	5	2,33	5	13	0,67	5	14	0,33	37	46	21,66	262,550	19	123	159	3738	30032	% 63		
20	16	BELİNAY DURSUN	8B	10	8	7,33	2	4	0,67	4	5	2,33	3	5	1,33	3	5	1,33	8	8	5,33	30	35	18,32	262,025	20	125	161	3749	30138	% 63		
21	1142	TALHA ŞENER	8B	7	13	2,67	4	6	2,00	5	5	3,33	6	4	4,67	3	1	2,67	6	14	1,33	31	43	16,67	244,575	21	150	192	4135	33635	% 70		
22	1095	YUNUS EMREÖZKAN	8B	12	8	9,33	2	8	-0,67	5	5	3,33	1	9	-2,00	5	15	0,00	6	14	1,33	31	59	11,32	242,708	22	154	197	4178	34021	% 71		
23	2508	ELİF AKYOL	8B	6	14	1,33	4	5	2,33	6	3	5,00	4	5	2,33	6	6	4,00	4	11	0,33	30	44	15,32	242,023	23	157	200	4189	34166	% 71		
24	583	RAVZA CAN	8B	10	10	6,67	1	3	0,00	4	5	2,33	1	9	-2,00	5	15	0,00	8	12	4,00	29	54	11,00	241,679	24	159	202	4202	34245	% 71		
25	1402	ALİ TALHA KAHRAMAN	8B	7	13	2,67	4	6	2,00	1	9	-2,00	4	5	2,33	4	16	-1,33	6	14	1,33	26	63	5,00	212,466	25	247	293	5027	41266	% 86		
26	1031	BERAT MARAZ	8B	8	9	5,00	2	4	0,67	2	7	-0,33	4	4	2,67	2	10	-1,33	0	11	-3,67	18	45	3,01	203,993	26	269	316	5320	43498	% 91		
27	1017	BARAN HATUN	8B	2	18	-4,00	4	6	2,00	2	8	-0,67	2	8	-0,67	5	15	0,00	6	14	1,33	21	69	-2,01	190,637	27	295	343	5679	46267	% 96		
28	1670	DEMHat ORAL	8B	7	13	2,67	3	7	0,67	2	8	-0,67	4	6	2,00	3	16	-2,33	2	18	-4,00	21	68	-1,66	187,148	28	302	350	5741	46682	% 97		

8B SINIFI NET LİSTESİ (LGS sıralı)

KATILIMLAR																												
İL		İLÇE		OKUL			SINAV ADI			OKUL	İLÇE	İL	GENEL															
İSTANBUL		EYÜP		Eyüp Açı Kurs			2023- 8. SINIF GÜÇLENDİREN KURUMS			323	371	5937	47972															
Sıra	Ö.No	İsim	Sınıf	Sözel (TÜR)			Sözel (TAR)			Sözel (DİN)			Sözel (İNG)			Sayısal (MAT)			Sayısal (FEN)									
				Türkçe			Tarih			Din K.ve A.B.			İngilizce			Matematik			Fen									
				D	Y	N	D	Y	N	D	Y	N	D	Y	N	D	Y	N	D	Y	N	D	Y	N				
Genel Ortalama				11	7	8,19	6	3	4,55	5	4	3,89	5	3	3,85	5	5	3,66	11	7	8,49	42	30	32,63	300,920			
Okul Ortalaması				9	10	5,62	4	5	2,71	5	5	2,88	4	5	2,10	5	9	1,50	8	10	4,41	34	43	19,22	257,760			
SINIF: 8B																												

NET ORTALAMALARINA GÖRE KIYASLAMA

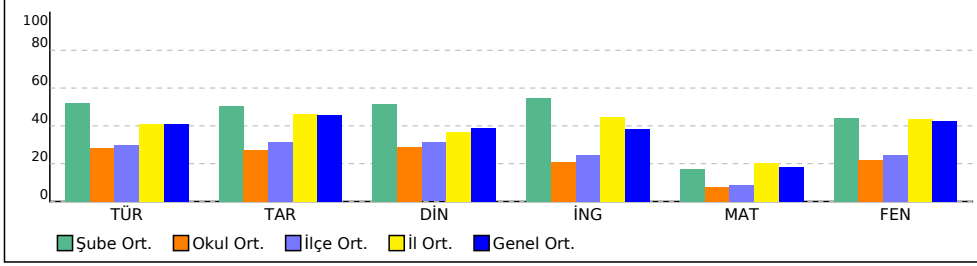

PUAN ORT. GÖRE KIYAS

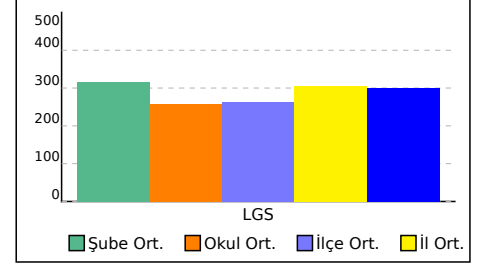

8C SINIFI NET LİSTESİ (LGS sıralı)

KATILIMLAR

İL		İLÇE		OKUL				SINAV ADI				OKUL	İLÇE	İL	GENEL																	
İSTANBUL		EYÜP		Eyüp Açı Kurs				2023- 8. SINIF GÜÇLENDİREN KURUMS				323	371	5937	47972																	
Sıra	Ö.No	İsim		Sınıf	Sözel (TÜR)			Sözel (TAR)			Sözel (DİN)			Sözel (İNG)			Sayısal (MAT)			Sayısal (FEN)			Toplam			LGS	Dereceler					
					Türkçe			Tarih			Din K.ve A.B.			İngilizce			Matematik			Fen			Puanı			Snf Okul İlçe İl Genel						
					D	Y	N	D	Y	N	D	Y	N	D	Y	N	D	Y	N	D	Y	N	D	Y	N	D	Y	N	Puanı	Snf	Okul	İlçe
Genel Ortalama					11	7	8,19	6	3	4,55	5	4	3,89	5	3	3,85	5	5	3,66	11	7	8,49	42	30	32,63	300,920						
Okul Ortalaması					9	10	5,62	4	5	2,71	5	5	2,88	4	5	2,10	5	9	1,50	8	10	4,41	34	43	19,22	257,760						
SINIF: 8C																																
1	281	NESİM	ABU AK	8C	17	3	16,00	8	2	7,33	9	1	8,67	3	1	2,67	6	4	4,67	18	2	17,33	61	13	56,67	380,967	1	15	22	1265	8813	% 18
2	1853	İREMSU	ALIŞAN	8C	14	5	12,33	6	3	5,00	7	3	6,00	4	3	3,00	6	5	4,33	15	4	13,67	52	23	44,33	343,413	2	42	54	2006	14786	% 31
3	85	UMTUT	ÇAĞATAY	8C	11	5	9,33	5	1	4,67	2	1	1,67	4	0	4,00	3	5	1,33	10	5	8,33	35	17	29,33	290,878	3	84	108	3115	24595	% 51
4	729	ÖMER FARUKCAN		8C	9	4	7,67	8	1	7,67	6	3	5,00	3	5	1,33	4	8	1,33	7	8	4,33	37	29	27,33	276,237	4	98	128	3436	27382	% 57
5	11	ZEYNEP	ALIŞ	8C	9	10	5,67	6	4	4,67	6	3	5,00	6	3	5,00	2	14	-2,67	11	6	9,00	40	40	26,67	266,390	5	118	151	3643	29252	% 61
6	710	NISANUR	CENGİZ	8C	7	13	2,67	5	5	3,33	3	7	0,67	1	9	-2,00	9	11	5,33	8	12	4,00	33	57	14,00	255,345	6	134	173	3902	31471	% 66
7	669	İBRAHİM	KURTOĞLU	8C	5	3	4,00	3	0	3,00	4	2	3,33				6	14	1,33	8	6	6,00	26	25	17,66	255,170	7	135	174	3904	31503	% 66
8	552	HİRA	YILMAZ	8C	8	12	4,00	2	8	-0,67	2	8	-0,67	4	6	2,00	6	14	1,33	8	12	4,00	30	60	9,99	237,763	8	171	215	4292	35052	% 73
9	638	YAĞMURNUR	YAVRU	8C	9	11	5,33	4	6	2,00	2	8	-0,67	2	8	-0,67	7	13	2,67	5	15	0,00	29	61	8,66	235,288	9	179	223	4348	35582	% 74
10	789	RAVZANUR	SAGİN	8C	8	12	4,00	4	6	2,00	3	7	0,67				4	6	2,00	6	14	1,33	25	45	10,00	234,971	10	180	225	4356	35651	% 74
11	693	A*EM	YILMAZ	8C	9	11	5,33	3	7	0,67	3	7	0,67	3	7	0,67	6	14	1,33	5	15	0,00	29	61	8,67	230,645	11	189	234	4468	36655	% 76
12	192	DAVUT	ÖZDEMİR	8C	10	10	6,67	4	6	2,00	1	9	-2,00	3	7	0,67	3	17	-2,67	8	12	4,00	29	61	8,67	228,884	12	194	239	4518	37054	% 77
13	709	MİRAÇ	AYDENİZ	8C	2	8	-0,67	3	3	2,00	1	2	0,33	1	2	0,33	2	7	-0,33	7	3	6,00	16	25	7,66	222,511	13	214	259	4707	38663	% 81
14	707	SAMET	TOKTAŞ	8C	10	10	6,67	1	9	-2,00	7	3	6,00	3	7	0,67	4	16	-1,33	4	16	-1,33	29	61	8,68	222,000	14	216	261	4719	38793	% 81
15	538	TÜLİNN	AYDIN	8C	9	11	5,33	1	9	-2,00	2	8	-0,67	5	5	3,33	5	15	0,00	5	15	0,00	27	63	5,99	221,277	15	218	263	4732	38968	% 81
16	1507	ZEHRA	AKSOY	8C	4	9	1,00	2	3	1,00	2	5	0,33	0	3	-1,00	2	3	1,00	6	9	3,00	16	32	5,33	220,692	16	221	266	4749	39092	% 81
17	0	ELİF	KILAVU	8C	3	17	-2,67	8	2	7,33	2	8	-0,67	6	4	4,67	6	13	1,67	4	9	1,00	29	53	11,33	220,214	17	223	268	4765	39217	% 82
18	749	BÜŞRANUR	SARI	8C	2	18	-4,00	2	8	-0,67	2	8	-0,67	5	5	3,33	6	14	1,33	10	10	6,67	27	63	5,99	218,425	18	231	276	4831	39704	% 83
19	618	ECRİN	ASLANHAN	8C	5	14	0,33	4	6	2,00	8	2	7,33	1	5	-0,67	3	9	0,00	4	13	-0,33	25	49	8,66	214,682	19	240	285	4955	40691	% 85
20	80	AHMET	ALPAĞUT	8C	7	13	2,67	9	1	8,67	3	7	0,67	2	8	-0,67	4	16	-1,33	4	16	-1,33	29	61	8,68	214,051	20	242	287	4975	40853	% 85
21	735	FURKAN	AVŞAR	8C	4	16	-1,33	0	10	-3,33	4	6	2,00	2	8	-0,67	9	11	5,33	4	16	-1,33	23	67	0,67	212,573	21	245	291	5023	41237	% 86
22	128	ESMA	TUĞRUL	8C	5	15	0,00	2	8	-0,67	2	8	-0,67	6	4	4,67	4	9	1,00	4	13	-0,33	23	57	4,00	208,477	22	255	302	5164	42321	% 88
23	667	EKREM	ÇEBER	8C	7	13	2,67	0	10	-3,33	2	8	-0,67	4	6	2,00	6	14	1,33	4	16	-1,33	23	67	0,67	208,129	23	256	303	5175	42413	% 88
24	1306	CUMALİ	TUĞLUK	8C	3	17	-2,67	3	7	0,67	1	9	-2,00	4	6	2,00	8	11	4,33	4	16	-1,33	23	66	1,00	206,812	24	259	306	5216	42760	% 89
25	1683	YUSUF	BÜK	8C	6	14	1,33	2	8	-0,67	1	9	-2,00	2	8	-0,67	5	15	0,00	5	15	0,00	21	69	-2,01	199,671	25	276	323	5455	44565	% 93
26	1391	ABDURRAHMAN	ACAF	8C	3	17	-2,67	3	7	0,67	3	7	0,67	4	6	2,00	7	13	2,67	3	17	-2,67	23	67	0,67	198,092	26	282	329	5509	44931	% 94
27	1466	BERAT	YÜKSEK	8C	5	15	0,00	5	5	3,33	1	2	0,33				2	15	-3,00	6	14	1,33	19	51	1,99	196,491	27	287	335	5545	45255	% 94
28	639	MUHAMMED	KAPLAN	8C	4	16	-1,33	3	7	0,67	2	8	-0,67	4	6	2,00	4	16	-1,33	5	15	0,00	22	68	-0,66	191,280	28	293	341	5662	46178	% 96
29	617	İPEKNUR	YAVRU	8C	3	17	-2,67	3	7	0,67	2	8	-0,67	2	8	-0,67	5	15	0,00	4	16	-1,33	19	71	-4,67	183,635	29	306	354	5796	47022	% 98
30	1854	İREMİNUR	KÖRÜKÇÜ	8C																												

8C SINIFI NET LİSTESİ (LGS sıralı)

KATILIMLAR																										
İL		İLÇE		OKUL			SINAV ADI			OKUL	İLÇE	İL	GENEL													
İSTANBUL		EYÜP		Eyüp Açı Kurs			2023- 8. SINIF GÜÇLENDİREN KURUMS			323	371	5937	47972													
Sıra	Ö.No	İsim	Sınıf	Sözel (TÜR)			Sözel (TAR)			Sözel (DİN)			Sözel (İNG)			Sayısal (MAT)			Sayısal (FEN)							
				Türkçe			Tarih			Din K.ve A.B.			İngilizce			Matematik			Fen							
				D	Y	N	D	Y	N	D	Y	N	D	Y	N	D	Y	N	D	Y	N					
Genel Ortalama				11	7	8,19	6	3	4,55	5	4	3,89	5	3	3,85	5	5	3,66	11	7	8,49	42	30	32,63	300,920	
Okul Ortalaması				9	10	5,62	4	5	2,71	5	5	2,88	4	5	2,10	5	9	1,50	8	10	4,41	34	43	19,22	257,760	
SINIF: 8C																										

NET ORTALAMALARINA GÖRE KIYASLAMA

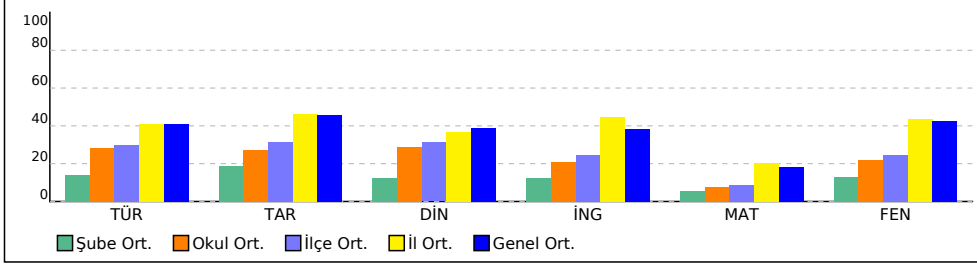

PUAN ORT. GÖRE KIYAS

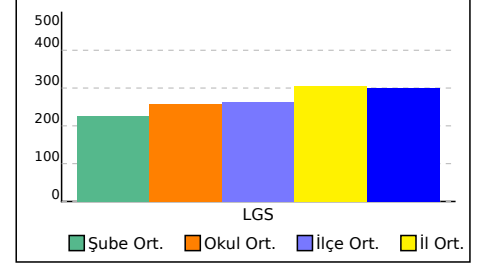

8D SINIFI NET LİSTESİ (LGS sıralı)

KATILIMLAR

İL		İLÇE		OKUL				SINAV ADI				OKUL	İLÇE	İL	GENEL																	
İSTANBUL		EYÜP		Eyüp Açı Kurs				2023- 8. SINIF GÜÇLENDİREN KURUMS				323	371	5937	47972																	
Sıra	Ö.No	İsim	Sınıf	Sözel (TÜR)			Sözel (TAR)			Sözel (DİN)			Sözel (İNG)			Sayısal (MAT)			Sayısal (FEN)			Toplam			LGS	Dereceler						
				Türkçe			Tarih			Din K.ve A.B.			İngilizce			Matematik			Fen			Puanı			Puanı	Snf	Okul	İlçe	İl	Genel		
				D	Y	N	D	Y	N	D	Y	N	D	Y	N	D	Y	N	D	Y	N	D	Y	N	D	Y	N	D	Y	N	Puanı	Snf
Genel Ortalama				11	7	8,19	6	3	4,55	5	4	3,89	5	3	3,85	5	5	3,66	11	7	8,49	42	30	32,63	300,920							
Okul Ortalaması				9	10	5,62	4	5	2,71	5	5	2,88	4	5	2,10	5	9	1,50	8	10	4,41	34	43	19,22	257,760							
SINIF: 8D																																
1	319	AHMED ENSABAHAHAR	8D	14	4	12,67	10	0	10,00	10	0	10,00	8	1	7,67	11	1	10,67	17	3	16,00	70	9	67,01	407,006	1	8	13	870	5599	% 12	
2	704	YÜSRA ŞAHİN	8D	17	3	16,00	7	3	6,00	6	4	4,67	9	1	8,67	10	5	8,33	17	3	16,00	66	19	59,67	394,233	2	12	18	1051	7052	% 15	
3	643	İREM YILMAZ	8D	15	5	13,33	8	1	7,67	7	3	6,00	9	1	8,67	3	3	2,00	13	3	12,00	55	16	49,67	342,911	3	43	55	2016	14880	% 31	
4	1177	RAVZANUR UNCUOĞI	8D	17	3	16,00	2	8	-0,67	6	4	4,67	5	2	4,33	3	7	0,67	16	4	14,67	49	28	39,67	333,340	4	51	64	2187	16607	% 35	
5	764	ÇİSEMİNUR YILMAZ	8D	13	5	11,33	0	1	-0,33	5	2	4,33	6	1	5,67	6	4	4,67	13	5	11,33	43	18	37,00	324,494	5	57	74	2367	18158	% 38	
6	154	GÜLSÜM SUMELİ	8D	17	3	16,00				5	2	4,33	5	1	4,67	4	5	2,33	12	7	9,67	43	18	37,00	324,115	6	58	75	2377	18217	% 38	
7	231	ZEYNEP BAL	8D	11	6	9,00	7	3	6,00	8	2	7,33	8	1	7,67	4	2	3,33	11	5	9,33	49	19	42,66	320,449	7	63	82	2470	18909	% 39	
8	696	MUHAMMET YILMAZ	8D	10	5	8,33	7	2	6,33	7	2	6,33	0	3	-1,00	5	1	4,67	9	8	6,33	38	21	30,99	299,019	8	73	96	2944	22985	% 48	
9	1863	IRMAK AYŞEAKKUŞ	8D	7	10	3,67	3	5	1,33	5	3	4,00	7	1	6,67	7	5	5,33	11	5	9,33	40	29	30,33	294,274	9	79	102	3038	23903	% 50	
10	695	RESUL ALİ BAŞ	8D	8	9	5,00	4	5	2,33	7	3	6,00	3	3	2,00	4	8	1,33	12	7	9,67	38	35	26,33	278,990	10	95	124	3378	26846	% 56	
11	230	YUSUF TOKAY	8D	12	7	9,67	5	5	3,33	4	6	2,00	2	0	2,00	3	4	1,67	6	5	4,33	32	27	23,00	274,176	11	102	132	3477	27783	% 58	
12	1923	YİĞİTHAN İLGİN	8D	9	8	6,33	8	1	7,67	7	3	6,00							8	4	6,67	32	16	26,67	272,751	12	104	136	3516	28069	% 59	
13	1181	NEHİR ALATAŞ	8D	7	7	4,67	5	5	3,33	7	3	6,00	1	9	-2,00	4	5	2,33	10	8	7,33	34	37	21,66	269,615	13	108	140	3571	28620	% 60	
14	766	SUDENAZ ÖZGAN	8D	9	9	6,00	2	7	-0,33	4	6	2,00	2	4	0,67	6	6	4,00	9	9	6,00	32	41	18,34	269,110	14	110	142	3578	28721	% 60	
15	751	MERB*M ÖZGAN	8D	11	8	8,33	3	7	0,67	1	8	-1,67	3	4	1,67	5	2	4,33	4	13	-0,33	27	42	13,00	253,545	15	136	175	3943	31830	% 66	
16	69	YASEMİN BİRDAL	8D	9	11	5,33	8	2	7,33	4	6	2,00	4	6	2,00	6	14	1,33	6	14	1,33	37	53	19,32	251,441	16	137	178	3982	32250	% 67	
17	1811	NİSA GÖKTÜRK	8D	9	11	5,33	5	5	3,33	3	7	0,67	3	7	0,67	2	8	-0,67	6	6	4,00	28	44	13,33	240,276	17	164	208	4235	34530	% 72	
18	494	EBRAR TOLU	8D	7	11	3,33	5	5	3,33	9	1	8,67	2	2	1,33	0	1	-0,33	5	10	1,67	28	30	18,00	239,759	18	165	209	4246	34617	% 72	
19	1739	YASİN ÖMERÇAKMAK	8D	4	8	1,33	1	3	0,00	7	1	6,67				3	6	1,00	6	5	4,33	21	23	13,33	237,246	19	172	216	4306	35158	% 73	
20	96	ÖMER YİĞİ ODA	8D	6	14	1,33	3	7	0,67	1	9	-2,00	2	8	-0,67	7	13	2,67	9	11	5,33	28	62	7,33	234,904	20	181	226	4360	35673	% 74	
21	283	TAHA BEKTAŞ	8D	5	15	0,00	5	5	3,33	2	7	-0,33	2	8	-0,67	9	11	5,33	4	16	-1,33	27	62	6,33	225,511	21	204	249	4619	37901	% 79	
22	578	ELİF SU TAŞAR	8D	7	10	3,67	2	8	-0,67	0	10	-3,33	1	9	-2,00	6	14	1,33	6	14	1,33	22	65	0,33	216,054	22	235	280	4910	40314	% 84	
23	1705	SÜMEYYENAZYĞİT	8D	4	10	0,67	5	3	4,00	3	6	1,00	3	3	2,00	2	8	-0,67	4	8	1,33	21	38	8,33	215,895	23	236	281	4917	40359	% 84	
24	148	RÜMEYSA SAYGI	8D	6	12	2,00	3	7	0,67	5	5	3,33	0	10	-3,33	5	11	1,33	3	13	-1,33	22	58	2,67	211,025	24	251	297	5072	41636	% 87	
25	0	MELİSA SALTAŞ	8D	8	11	4,33	2	7	-0,33	2	8	-0,67	3	7	0,67	3	17	-2,67	5	15	0,00	23	65	1,33	203,085	25	272	319	5345	43740	% 91	
26	315	SILA YILMAZ	8D	5	15	0,00	4	6	2,00	2	8	-0,67	1	9	-2,00	7	13	2,67	3	17	-2,67	22	68	-0,67	202,532	26	273	320	5362	43852	% 91	
27	1933	UMUT KELEŞ	8D	3	9	0,00	2	4	0,67	2	8	-0,67	0	2	-0,67				1	1	0,67	8	24	0,00	201,471	27	274	321	5393	44117	% 92	
28	486	LİFE YILMAZ	8D	3	7	0,67	1	5	-0,67	3	7	0,67	1	6	-1,00	4	16	-1,33	6	14	1,33	18	55	-0,33	199,371	28	277	324	5463	44647	% 93	
29	0	GÜLSÜM DOMAN	8D	6	14	1,33	2	8	-0,67	6	4	4,67	3	7	0,67	3	17	-2,67	3	17	-2,67	23	67	0,66	189,757	29	297	345	5696	46394	% 97	

8D SINIFI NET LİSTESİ (LGS sıralı)

KATILIMLAR																												
İL		İLÇE		OKUL			SINAV ADI			OKUL	İLÇE	İL	GENEL															
İSTANBUL		EYÜP		Eyüp Açı Kurs			2023- 8. SINIF GÜÇLENDİREN KURUMS			323	371	5937	47972															
Sıra	Ö.No	İsim	Sınıf	Sözel (TÜR)			Sözel (TAR)			Sözel (DİN)			Sözel (İNG)			Sayısal (MAT)			Sayısal (FEN)									
				Türkçe			Tarih			Din K.ve A.B.			İngilizce			Matematik			Fen									
				D	Y	N	D	Y	N	D	Y	N	D	Y	N	D	Y	N	D	Y	N							
Genel Ortalama				11	7	8,19	6	3	4,55	5	4	3,89	5	3	3,85	5	5	3,66	11	7	8,49	42	30	32,63	300,920			
Okul Ortalaması				9	10	5,62	4	5	2,71	5	5	2,88	4	5	2,10	5	9	1,50	8	10	4,41	34	43	19,22	257,760			
SINIF: 8D																												

NET ORTALAMALARINA GÖRE KIYASLAMA

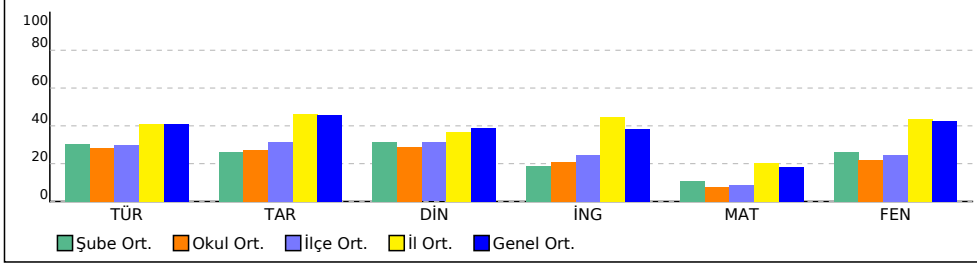

PUAN ORT. GÖRE KIYAS

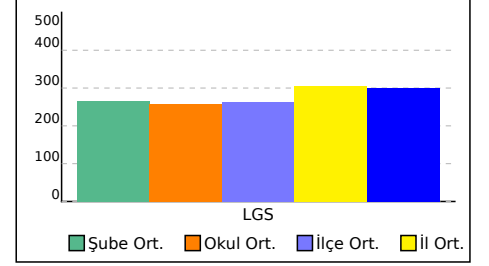

8E SINIFI NET LİSTESİ (LGS sıralı)

KATILIMLAR

İL		İLÇE		OKUL				SINAV ADI				OKUL	İLÇE	İL	GENEL																
İSTANBUL		EYÜP		Eyüp Açı Kurs				2023- 8. SINIF GÜÇLENDİREN KURUMS				323	371	5937	47972																
Sıra	Ö.No	İsim	Sınıf	Sözel (TÜR)			Sözel (TAR)			Sözel (DİN)			Sözel (İNG)			Sayısal (MAT)			Sayısal (FEN)			Toplam			LGS	Dereceler					
				Türkçe			Tarih			Din K.ve A.B.			İngilizce			Matematik			Fen			Puanı			LGS	Dereceler					
				D	Y	N	D	Y	N	D	Y	N	D	Y	N	D	Y	N	D	Y	N	D	Y	N	D	Y	N	Puanı	Snf	Okul	İlçe
Genel Ortalama				11	7	8,19	6	3	4,55	5	4	3,89	5	3	3,85	5	5	3,66	11	7	8,49	42	30	32,63	300,920						
Okul Ortalaması				9	10	5,62	4	5	2,71	5	5	2,88	4	5	2,10	5	9	1,50	8	10	4,41	34	43	19,22	257,760						
SINIF: 8E																															
1	717	TUANA YÜKSEK	8E	17	3	16,00	10	0	10,00	9	1	8,67	10	0	10,00	10	4	8,67	18	1	17,67	74	9	71,01	417,696	1	4	8	708	4511	% 9,40
2	1566	FATMANUR DURMUŞ	8E	13	6	11,00	8	2	7,33	9	1	8,67	6	2	5,33	4	1	3,67	17	2	16,33	57	14	52,33	356,855	2	31	42	1715	12402	% 26
3	1748	YUSUF KERİM KARAGÖR	8E	15	5	13,33	8	2	7,33	8	2	7,33	5	5	3,33	6	11	2,33	16	3	15,00	58	28	48,65	349,203	3	35	47	1874	13780	% 29
4	3022	ECRBİN AY ÖZ	8E	10	10	6,67	5	5	3,33	9	1	8,67	7	3	6,00	2	0	2,00	15	5	13,33	48	24	40,00	314,641	4	65	86	2592	19979	% 42
5	1212	SENA KARAMAN	8E	12	6	10,00	8	1	7,67	9	1	8,67	7	3	6,00	2	2	1,33	10	7	7,67	48	20	41,34	310,909	5	67	90	2681	20732	% 43
6	758	ELANUR ÖZKUL	8E	12	5	10,33	1	6	-1,00	7	2	6,33	3	2	2,33	4	2	3,33	10	6	8,00	37	23	29,32	298,752	6	75	98	2951	23048	% 48
7	1826	BERAT ŞEKER	8E	13	5	11,33	4	4	2,67	6	3	5,00				2	1	1,67	7	6	5,00	32	19	25,67	283,944	7	89	114	3267	25886	% 54
8	0	HALİL CULHAOĞLU	8E	12	8	9,33	2	8	-0,67	4	6	2,00	3	7	0,67	9	10	5,67	6	14	1,33	36	53	18,33	272,451	8	105	137	3521	28125	% 59
9	1882	YASİNKEREMKARAÇOI	8E	11	9	8,00	6	4	4,67	6	4	4,67	4	6	2,00	8	9	5,00	4	15	-1,00	39	47	23,34	271,050	9	107	139	3548	28376	% 59
10	738	RÜMEYSA SÜRGÜVEİ	8E	11	9	8,00	4	6	2,00	7	3	6,00	2	8	-0,67	1	4	-0,33	3	3	2,00	28	33	17,00	249,433	10	144	186	4031	32640	% 68
11	1818	TALHA	8E	7	11	3,33	6	4	4,67	4	6	2,00	2	1	1,67	2	0	2,00	3	4	1,67	24	26	15,34	242,997	11	153	196	4173	33957	% 71
12	3010	YUSUF ÇAKIR	8E	8	12	4,00	6	4	4,67	3	7	0,67	3	7	0,67	6	14	1,33	7	13	2,67	33	57	14,01	242,291	12	156	199	4187	34101	% 71
13	247	FURKAN FATSA	8E	8	7	5,67	5	4	3,67	4	6	2,00	0	3	-1,00	2	2	1,33	2	2	1,33	21	24	13,00	241,797	13	158	201	4197	34222	% 71
14	1292	MELEK YÜKSEK	8E	6	9	3,00	2	3	1,00	4	5	2,33	2	0	2,00	1	1	0,67	7	9	4,00	22	27	13,00	238,461	14	169	213	4277	34913	% 73
15	1187	ENES YAMAK	8E	8	11	4,33	6	4	4,67	1	9	-2,00	7	2	6,33	1	3	0,00	2	2	1,33	25	31	14,66	236,269	15	174	218	4328	35373	% 74
16	114	HASAN KUŞ*	8E	6	10	2,67	3	6	1,00	5	5	3,33	3	3	2,00	5	9	2,00	5	11	1,33	27	44	12,33	235,495	16	177	221	4344	35554	% 74
17	431	HÜMEYRA BEDÜK	8E	11	9	8,00	1	9	-2,00	6	4	4,67	2	8	-0,67	4	12	0,00	4	15	-1,00	28	57	9,00	230,767	17	188	233	4465	36615	% 76
18	1113	VİCDANE AŞIK	8E	6	13	1,67	3	5	1,33	2	7	-0,33	4	4	2,67	5	9	2,00	5	9	2,00	25	47	9,34	229,561	18	190	235	4490	36899	% 77
19	1343	SAMET ÖZÇELİK	8E	5	12	1,00	5	5	3,33	1	8	-1,67	3	3	2,00	5	10	1,67	6	9	3,00	25	47	9,33	229,276	19	192	237	4502	36957	% 77
20	61	BEYTULLAH ARSLAN	8E	6	14	1,33	6	4	4,67	5	5	3,33	1	9	-2,00	6	14	1,33	6	14	1,33	30	60	9,99	227,303	20	199	244	4566	37445	% 78
21	1867	RÜMEYSAA AYÇÜN	8E	6	14	1,33	0	10	-3,33	2	8	-0,67	4	6	2,00	8	12	4,00	6	14	1,33	26	64	4,66	225,941	21	202	247	4608	37784	% 79
22	1492	SUDENUR YELEN	8E	9	9	6,00	2	3	1,00	4	6	2,00	1	1	0,67	2	7	-0,33	3	12	-1,00	21	38	8,34	224,131	22	209	254	4659	38279	% 80
23	335	KAAN BERATÇINAR	8E	7	13	2,67	1	9	-2,00	5	3	4,00	2	8	-0,67	3	10	-0,33	6	10	2,67	24	53	6,34	220,780	23	220	265	4744	39070	% 81
24	1199	MİRAY BULĞA	8E	3	11	-0,67	3	6	1,00	6	3	5,00				2	4	0,67	5	9	2,00	19	33	8,00	218,107	24	233	278	4839	39787	% 83
25	1179	ELİF ECRİNDÖĞAN	8E	11	8	8,33	2	3	1,00	3	7	0,67	2	6	0,00	0	9	-3,00	3	12	-1,00	21	45	6,00	216,886	25	234	279	4875	40093	% 84
26	776	ECRİN ÇEBER	8E	7	13	2,67				2	7	-0,33	3	1	2,67							12	21	5,01	213,881	26	244	289	4977	40897	% 85
27	1464	ŞEVVAL GÖKALP	8E	7	13	2,67	0	10	-3,33	2	7	-0,33	2	8	-0,67	4	16	-1,33	7	13	2,67	22	67	-0,32	206,333	27	262	309	5236	42900	% 89
28	849	MUHAMET ELSALMO	8E	2	18	-4,00	3	7	0,67	4	6	2,00	2	8	-0,67	6	14	1,33	7	13	2,67	24	66	2,00	204,259	28	267	314	5312	43435	% 91
29	1939	TAYYİP ELÇİ	8E	6	11	2,33	2	6	0,00	3	6	1,00	1	6	-1,00	2	15	-3,00	2	15	-3,00	16	59	-3,67	183,318	29	307	355	5800	47051	% 98
30	1204	EYLÜL ÖGÜNDÜR	8E	6	14	1,33	4	6	2,00							2	18	-4,00	3	17	-2,67	15	55	-3,34	179,065	30	312	360	5853	47322	% 99

8E SINIFI NET LİSTESİ (LGS sıralı)

KATILIMLAR																													
İL		İLÇE		OKUL			SINAV ADI			OKUL	İLÇE	İL	GENEL																
İSTANBUL		EYÜP		Eyüp Açı Kurs			2023- 8. SINIF GÜÇLENDİREN KURUMS			323	371	5937	47972																
Sıra	Ö.No	İsim	Sınıf	Sözel (TÜR)			Sözel (TAR)			Sözel (DİN)			Sözel (İNG)			Sayısal (MAT)			Sayısal (FEN)			Toplam	LGS	Dereceler					
				Türkçe			Tarih			Din K.ve A.B.			İngilizce			Matematik			Fen					Puanı	Snf	Okul	İlçe	İl	Genel
Genel Ortalama				11	7	8,19	6	3	4,55	5	4	3,89	5	3	3,85	5	5	3,66	11	7	8,49	42	30	32,63	300,920				
Okul Ortalaması				9	10	5,62	4	5	2,71	5	5	2,88	4	5	2,10	5	9	1,50	8	10	4,41	34	43	19,22	257,760				
SINIF: 8E																													

NET ORTALAMALARINA GÖRE KIYASLAMA

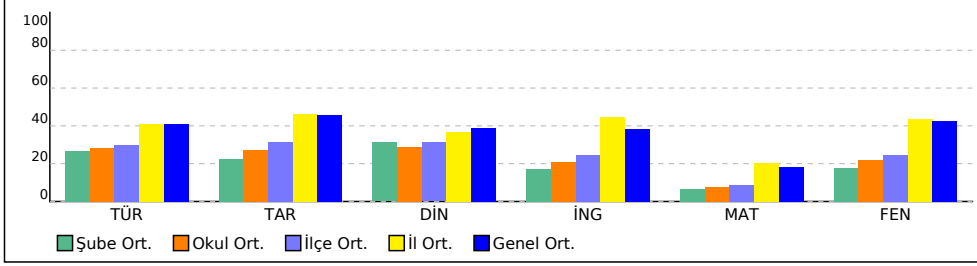

PUAN ORT. GÖRE KIYAS

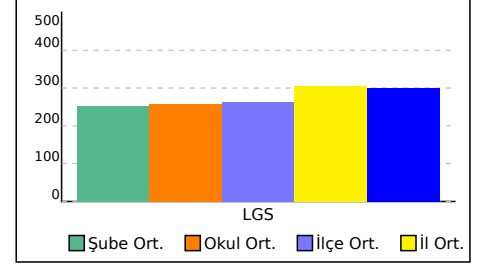

8F SINIFI NET LİSTESİ (LGS sıralı)

KATILIMLAR

İL		İLÇE		OKUL				SINAV ADI				OKUL	İLÇE	İL	GENEL																	
İSTANBUL		EYÜP		Eyüp Açı Kurs				2023- 8. SINIF GÜÇLENDİREN KURUMS				323	371	5937	47972																	
Sıra	Ö.No	İsim	Sınıf	Sözel (TÜR)			Sözel (TAR)			Sözel (DİN)			Sözel (İNG)			Sayısal (MAT)			Sayısal (FEN)			Toplam			LGS	Dereceler						
				Türkçe			Tarih			Din K.ve A.B.			İngilizce			Matematik			Fen			Puanı			Puanı	Snf	Okul	İlçe	İl	Genel		
				D	Y	N	D	Y	N	D	Y	N	D	Y	N	D	Y	N	D	Y	N	D	Y	N	D	Y	N	D	Y	N	Puanı	Snf
Genel Ortalama				11	7	8,19	6	3	4,55	5	4	3,89	5	3	3,85	5	5	3,66	11	7	8,49	42	30	32,63	300,920							
Okul Ortalaması				9	10	5,62	4	5	2,71	5	5	2,88	4	5	2,10	5	9	1,50	8	10	4,41	34	43	19,22	257,760							
SINIF: 8F																																
1	1785	ECRİN DAMAR	8F	16	2	15,33	9	1	8,67	10	0	10,00	6	4	4,67	12	4	10,67	20	0	20,00	73	11	69,34	425,377	1	3	6	599	3802	% 7,93	
2	1047	NURCAN TUĞLUK	8F	16	3	15,00	8	2	7,33	9	1	8,67	4	3	3,00	13	3	12,00	17	3	16,00	67	15	62,00	408,731	2	6	11	842	5409	% 11	
3	123	CEMRE GÜL KORKUT	8F	13	7	10,67	7	3	6,00	7	3	6,00	6	3	5,00	9	11	5,33	13	7	10,67	55	34	43,67	335,482	3	48	61	2153	16199	% 34	
4	573	ZEHRA USLU	8F	11	9	8,00	9	1	8,67	7	3	6,00	6	0	6,00	7	2	6,33	11	7	8,67	51	22	43,67	328,733	4	54	68	2267	17395	% 36	
5	461	NERGİS USTA	8F	10	10	6,67	7	3	6,00	4	6	2,00	6	4	4,67	11	9	8,00	12	8	9,33	50	40	36,67	320,884	5	62	81	2458	18822	% 39	
6	1197	VELİ KALAFAT	8F	11	6	9,00	2	4	0,67	7	2	6,33	0	5	-1,67	3	7	0,67	9	10	5,67	32	34	20,67	268,575	6	112	144	3596	28807	% 60	
7	1354	YASİN ÇINAR	8F	12	8	9,33	4	6	2,00	2	8	-0,67	3	7	0,67	2	2	1,33	7	13	2,67	30	44	15,33	256,269	7	133	171	3884	31294	% 65	
8	1405	ZEHRA D ÇETİN	8F	8	12	4,00	2	3	1,00	4	6	2,00	1	7	-1,33	3	3	2,00	7	5	5,33	25	36	13,00	248,254	8	145	187	4062	32894	% 69	
9	1070	AHŞE RANA HORASAN	8F	11	9	8,00	2	8	-0,67	5	5	3,33	6	4	4,67	4	16	-1,33	7	13	2,67	35	55	16,67	246,019	9	148	190	4116	33357	% 70	
10	1059	GAMZE PAMAY	8F	11	9	8,00	3	7	0,67	3	7	0,67	0	10	-3,33	5	15	0,00	7	13	2,67	29	61	8,68	238,305	10	170	214	4281	34948	% 73	
11	1484	ÖZGE TEMİR	8F	11	9	8,00	3	7	0,67	4	6	2,00	1	9	-2,00	6	14	1,33	4	16	-1,33	29	61	8,67	234,279	11	182	227	4378	35814	% 75	
12	1907	MUSTAFA TUTKUN	8F	9	10	5,67				1	1	0,67							6	13	1,67	16	24	8,01	229,389	12	191	236	4497	36934	% 77	
13	963	ESLEM KEMİK	8F	6	14	1,33	3	7	0,67	6	4	4,67	2	8	-0,67	6	14	1,33	6	14	1,33	29	61	8,66	224,583	13	208	253	4644	38163	% 80	
14	985	BERAT SUNA	8F	5	15	0,00	3	7	0,67	0	9	-3,00	3	6	1,00	8	11	4,33	6	14	1,33	25	62	4,33	223,938	14	210	255	4663	38318	% 80	
15	382	NİSANUR KARSAK	8F	11	9	8,00	1	9	-2,00	0	10	-3,33	2	8	-0,67	6	14	1,33	4	16	-1,33	24	66	2,00	222,800	15	212	257	4696	38582	% 80	
16	119	TANEM GEZİCİ	8F	10	10	6,67	2	2	1,33	5	5	3,33	1	7	-1,33	2	16	-3,33	5	11	1,33	25	51	8,00	220,372	16	222	267	4761	39181	% 82	
17	921	EREN YASİN ULUAD	8F	6	14	1,33	3	7	0,67	2	8	-0,67	2	8	-0,67	6	6	4,00	4	16	-1,33	23	59	3,33	218,959	17	228	273	4809	39560	% 82	
18	223	ŞEVVAL ALTUN	8F	8	9	5,00	3	3	2,00	3	6	1,00	4	4	2,67	1	7	-1,33	3	12	-1,00	22	41	8,34	218,421	18	232	277	4832	39705	% 83	
19	9540C	AYŞENAZ KARASAKA	8F	6	14	1,33	3	7	0,67	3	7	0,67	4	6	2,00	5	15	0,00	5	14	0,33	26	63	5,00	211,716	19	249	295	5048	41448	% 86	
20	2578	ECRİN CAN	8F	6	14	1,33	2	8	-0,67	4	6	2,00	3	7	0,67	6	11	2,33	3	17	-2,67	24	63	2,99	209,945	20	252	299	5112	41913	% 87	
21	390	MEHMET ŞEN	8F	6	14	1,33	2	8	-0,67	3	7	0,67	2	8	-0,67	5	14	0,33	5	15	0,00	23	66	0,99	205,744	21	264	311	5259	43062	% 90	
22	1125	BERKAY BİRİM	8F	5	15	0,00	3	7	0,67	4	6	2,00	0	10	-3,33	7	13	2,67	3	16	-2,33	22	67	-0,32	203,851	22	271	318	5324	43543	% 91	
23	1109	ZEHRA BAYRAKÇI	8F	4	16	-1,33	5	5	3,33	3	7	0,67	3	7	0,67	6	14	1,33	3	17	-2,67	24	66	2,00	199,351	23	278	325	5464	44651	% 93	
24	971	YAM UR KOÇHAN	8F	5	15	0,00	0	10	-3,33	4	6	2,00	4	6	2,00	4	13	-0,33	5	15	0,00	22	65	0,34	198,881	24	279	326	5475	44743	% 93	
25	1302C	HAMDİ EFE ÖZDEMİR	8F	3	17	-2,67	5	5	3,33	4	6	2,00	4	6	2,00	6	14	1,33	3	17	-2,67	25	65	3,32	198,385	25	281	328	5493	44855	% 94	
26	3023	MİRAÇ GNEÇ	8F	5	15	0,00	2	8	-0,67	2	8	-0,67	2	7	-0,33	3	17	-2,67	7	13	2,67	21	68	-1,67	193,944	26	290	338	5608	45753	% 95	
27	874	ŞAHED ALSUHADE	8F	5	15	0,00	0	10	-3,33	4	6	2,00	1	9	-2,00	3	17	-2,67	4	16	-1,33	17	73	-7,33	176,363	27	314	362	5874	47454	% 99	
28	923	ARDAEFE ODABAŞI	8F	3	17	-2,67	2	8	-0,67	1	9	-2,00	2	8	-0,67	5	15	0,00	3	17	-2,67	16	74	-8,68	174,152	28	317	365	5885	47536	% 99	
29	1000	ABDULLAH EREN KEL	8F	8	12	4,00	2	8	-0,67	2	8	-0,67	2	8	-0,67	1	19	-5,33	1	19	-5,33	16	74	-8,67	166,263	29	320	368	5904	47711	% 99	

8F SINIFI NET LİSTESİ (LGS sıralı)

KATILIMLAR																													
İL		İLÇE		OKUL			SINAV ADI			OKUL	İLÇE	İL	GENEL																
İSTANBUL		EYÜP		Eyüp Açı Kurs			2023- 8. SINIF GÜÇLENDİREN KURUMS			323	371	5937	47972																
Sıra	Ö.No	İsim	Sınıf	Sözel (TÜR)			Sözel (TAR)			Sözel (DİN)			Sözel (İNG)			Sayısal (MAT)			Sayısal (FEN)			Toplam	LGS	Dereceler					
				Türkçe			Tarih			Din K.ve A.B.			İngilizce			Matematik			Fen					Puanı	Snf	Okul	İlçe	İl	Genel
Genel Ortalama				11	7	8,19	6	3	4,55	5	4	3,89	5	3	3,85	5	5	3,66	11	7	8,49	42	30	32,63	300,920				
Okul Ortalaması				9	10	5,62	4	5	2,71	5	5	2,88	4	5	2,10	5	9	1,50	8	10	4,41	34	43	19,22	257,760				
SINIF: 8F																													

NET ORTALAMALARINA GÖRE KIYASLAMA

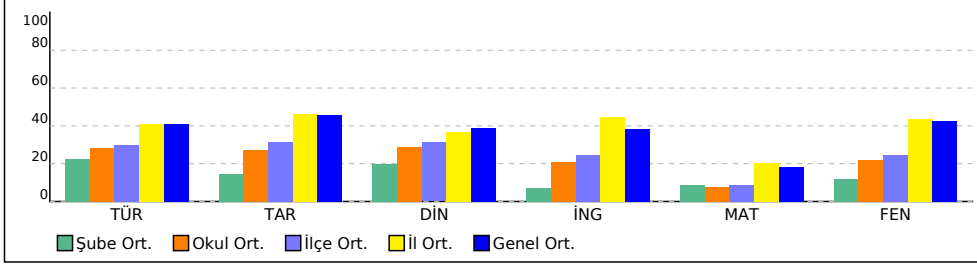

PUAN ORT. GÖRE KIYAS

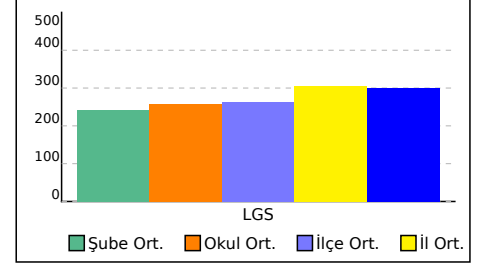

8G SINIFI NET LİSTESİ (LGS sıralı)

										KATILIMLAR																					
İL		İLÇE		OKUL				SINAV ADI				OKUL	İLÇE	İL	GENEL																
İSTANBUL		EYÜP		Eyüp Açı Kurs				2023- 8. SINIF GÜÇLENDİREN KURUMS				323	371	5937	47972																
Sıra	Ö.No	İsim	Sınıf	Sözel (TÜR)			Sözel (TAR)			Sözel (DİN)			Sözel (İNG)			Sayısal (MAT)			Sayısal (FEN)			Toplam	LGS	Dereceler							
				Türkçe			Tarih			Din K.ve A.B.			İngilizce			Matematik			Fen					Puanı	Snf	Okul	İlçe	İl	Genel		
				D	Y	N	D	Y	N	D	Y	N	D	Y	N	D	Y	N	D	Y	N									D	Y
Genel Ortalama				11	7	8,19	6	3	4,55	5	4	3,89	5	3	3,85	5	5	3,66	11	7	8,49	42	30	32,63	300,920						
Okul Ortalaması				9	10	5,62	4	5	2,71	5	5	2,88	4	5	2,10	5	9	1,50	8	10	4,41	34	43	19,22	257,760						
SINIF: 8G																															
1	1087	ELİF CEVENBER	8G	12	4	10,67	8	2	7,33	8	1	7,67	6	0	6,00	6	2	5,33	13	4	11,67	53	13	48,67	345,803	1	39	51	1959	14377	% 30
2	1701	NADİR KUMEKBJK	8G	12	7	9,67	9	1	8,67	6	4	4,67	0	1	-0,33	5	1	4,67	14	5	12,33	46	19	39,68	328,788	2	53	67	2264	17378	% 36
3	1097	SERCA	8G	6	13	1,67	7	3	6,00	8	2	7,33	6	4	4,67	2	1	1,67	17	2	16,33	46	25	37,67	304,991	3	72	95	2819	21850	% 46
4	682	ZEYNEP İNANÇ	8G	14	6	12,00	8	2	7,33	9	1	8,67	7	3	6,00	0	9	-3,00	10	10	6,67	48	31	37,67	293,096	4	81	105	3060	24144	% 50
5	760	ASYA AYDIN	8G	15	2	14,33	5	2	4,33	6	1	5,67	1	2	0,33	2	3	1,00	6	7	3,67	35	17	29,33	291,953	5	82	106	3091	24374	% 51
6	1713	HAYRUNNİSAAYTEKİN	8G	9	6	7,00	8	2	7,33	8	2	7,33	3	4	1,67	4	6	2,00	9	5	7,33	41	25	32,66	291,847	6	83	107	3095	24400	% 51
7	1768	YUSUFALİ AKTÜRKBJK	8G	12	7	9,67	7	2	6,33	6	4	4,67	0	4	-1,33				11	4	9,67	36	21	29,01	290,336	7	85	109	3128	24703	% 51
8	1020	MERTCAN DÖNMEZ	8G	11	2	10,33	1	4	-0,33	3	3	2,00	1	7	-1,33	3	9	0,00	13	6	11,00	32	31	21,67	281,847	8	91	119	3313	26286	% 55
9	1773	MUSA AYDIN	8G	14	6	12,00	7	3	6,00	6	4	4,67	3	2	2,33	3	10	-0,33	6	10	2,67	39	35	27,34	276,844	9	97	127	3426	27271	% 57
10	1815	SAHRA BAYRAM	8G	8	12	4,00	8	2	7,33	8	2	7,33	1	4	-0,33	4	4	2,67	9	10	5,67	38	34	26,67	274,185	10	101	131	3476	27778	% 58
11	97	İREM KARA	8G	9	8	6,33	3	7	0,67	5	4	3,67				1	4	-0,33	11	9	8,00	29	32	18,34	259,990	11	127	164	3793	30565	% 64
12	1763	NÖHİR YILMAZ	8G	9	9	6,00	3	7	0,67	4	6	2,00				0	2	-0,67	10	9	7,00	26	33	15,00	250,567	12	142	183	4002	32417	% 68
13	1362	KENDAL YILDIZ	8G	9	11	5,33	3	7	0,67	3	7	0,67	3	7	0,67	2	4	0,67	6	8	3,33	26	44	11,34	239,726	13	166	210	4247	34626	% 72
14	2485	NİSA NUR AYAZ	8G	9	11	5,33	1	9	-2,00	4	6	2,00	1	9	-2,00	8	12	4,00	5	14	0,33	28	61	7,66	238,530	14	168	212	4275	34900	% 73
15	591	SEVDE TUĞRUL	8G	6	5	4,33	5	1	4,67	7	2	6,33	0	1	-0,33	0	2	-0,67	2	2	1,33	20	13	15,66	236,697	15	173	217	4321	35277	% 74
16	901	BELİNAY DEMİR	8G	8	12	4,00	2	6	0,00	6	4	4,67	4	6	2,00	4	10	0,67	6	13	1,67	30	51	13,01	235,850	16	176	220	4337	35478	% 74
17	633	FEYZA TUTUK	8G	8	8	5,33				2	4	0,67	4	6	2,00				5	13	0,67	19	31	8,67	227,420	17	196	241	4557	37413	% 78
18	1832	KÜBRANUR DOĞRU	8G	9	7	6,67	0	1	-0,33	3	6	1,00	3	2	2,33	6	14	1,33	3	17	-2,67	24	47	8,33	227,312	18	198	243	4565	37442	% 78
19	1216	BEYZA BAŞ	8G	3	17	-2,67	5	5	3,33	3	7	0,67	2	8	-0,67	5	15	0,00	10	8	7,33	28	60	7,99	222,638	19	213	258	4703	38628	% 81
20	1865	NİSA NUR MENTEŞ	8G	6	12	2,00	2	7	-0,33	2	8	-0,67	5	5	3,33	5	13	0,67	3	15	-2,00	23	60	3,00	207,020	20	258	305	5209	42701	% 89
21	337	İREM KILIÇ	8G	2	12	-2,00	4	5	2,33	4	4	2,67	1	7	-1,33	1	8	-1,67	5	10	1,67	17	46	1,67	196,587	21	286	333	5538	45228	% 94
22	1007	ENES YILDI Z	8G	6	14	1,33	3	7	0,67	4	6	2,00	1	9	-2,00	4	16	-1,33	4	16	-1,33	22	68	-0,66	195,101	22	289	337	5585	45523	% 95
23	1896	KUZEY TOSUNOĞLI	8G	3	15	-2,00	2	8	-0,67	0	9	-3,00	1	8	-1,67	6	13	1,67	3	17	-2,67	15	70	-8,34	181,780	23	310	358	5814	47160	% 98

NET ORTALAMALARINA GÖRE KIYASLAMA

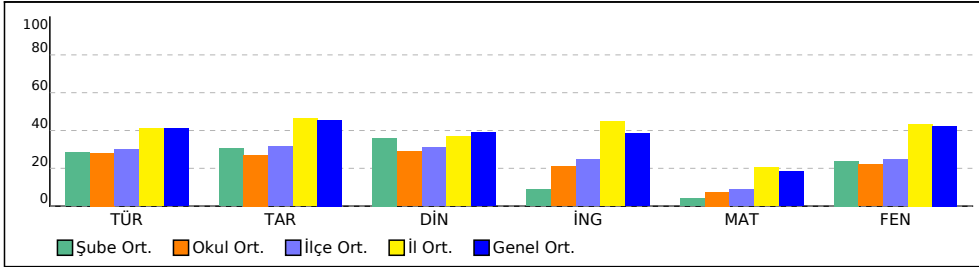

PUAN ORT. GÖRE KIYAS

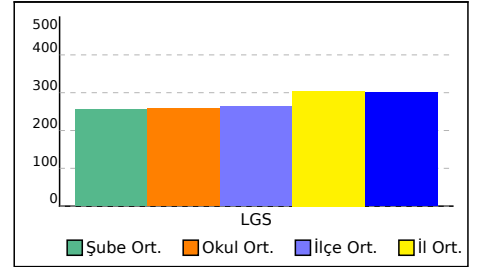

8H SINIFI NET LİSTESİ (LGS sıralı)

KATILIMLAR

İL		İLÇE		OKUL				SINAV ADI				OKUL	İLÇE	İL	GENEL																
İSTANBUL		EYÜP		Eyüp Açı Kurs				2023- 8. SINIF GÜÇLENDİREN KURUMS				323	371	5937	47972																
Sıra	Ö.No	İsim	Sınıf	Sözel (TÜR)			Sözel (TAR)			Sözel (DİN)			Sözel (İNG)			Sayısal (MAT)			Sayısal (FEN)			Toplam			LGS			Dereceler			
				Türkçe			Tarih			Din K.ve A.B.			İngilizce			Matematik			Fen			Puanı			Snf Okul İlçe İl Genel						
				D	Y	N	D	Y	N	D	Y	N	D	Y	N	D	Y	N	D	Y	N	D	Y	N	D	Y	N	Puanı	Snf	Okul	İlçe
Genel Ortalama				11	7	8,19	6	3	4,55	5	4	3,89	5	3	3,85	5	5	3,66	11	7	8,49	42	30	32,63	300,920						
Okul Ortalaması				9	10	5,62	4	5	2,71	5	5	2,88	4	5	2,10	5	9	1,50	8	10	4,41	34	43	19,22	257,760						
SINIF: 8H																															
1	2114	ÖZGE TAMCI	8H	14	6	12,00	7	3	6,00	8	1	7,67	9	1	8,67	9	1	8,67	18	2	17,33	65	14	60,34	390,178	1	13	19	1114	7583	
2	1937	MUHAMMET SORUKLI	8H	14	6	12,00	10	0	10,00	8	2	7,33	8	2	7,33	8	2	7,33	16	3	15,00	64	15	58,99	379,340	2	16	23	1287	9046	
3	1232	NISANUR MARAP	8H	12	7	9,67	9	0	9,00	8	2	7,33	9	1	8,67	7	0	7,00	16	2	15,33	61	12	57,00	370,106	3	20	27	1449	10364	
4	1938	MUHAMMED TEMURT	8H	15	5	13,33	9	1	8,67	6	4	4,67	8	1	7,67	8	6	6,00	14	6	12,00	60	23	52,34	360,611	4	26	35	1645	11801	
5	746	EREN İNANÇ	8H	14	6	12,00	8	2	7,33	6	4	4,67	7	3	6,00	7	9	4,00	15	4	13,67	57	28	47,67	346,879	5	37	49	1931	14187	
6	647	NEHİR DANALIOĞLI	8H	12	8	9,33	8	2	7,33	6	4	4,67	6	4	4,67	7	3	6,00	14	6	12,00	53	27	44,00	338,099	6	47	60	2104	15736	
7	621	SÜMEYYE BAYRAK	8H	12	8	9,33	9	1	8,67	5	5	3,33	6	4	4,67	7	3	6,00	12	6	10,00	51	27	42,00	330,786	7	52	65	2234	17066	
8	1746	DENİZ DUMAN	8H	12	6	10,00	9	1	8,67	6	3	5,00	10	0	10,00	2	3	1,00	14	6	12,00	53	19	46,67	327,071	8	56	71	2311	17692	
9	27	GÖKÇENAZ TOROS	8H	10	9	7,00	6	4	4,67	6	4	4,67	4	3	3,00	8	2	7,33	13	7	10,67	47	29	37,34	323,425	9	60	77	2390	18342	
10	649	YAKUP YARDIM	8H	11	8	8,33	8	2	7,33	7	3	6,00	4	1	3,67	6	4	4,67	13	7	10,67	49	25	40,67	323,376	10	61	78	2392	18348	
11	1122	EN* BUZDEMİR	8H	9	11	5,33	6	4	4,67	3	7	0,67	7	3	6,00	7	5	5,33	10	7	7,67	42	37	29,67	293,853	11	80	103	3048	23971	
12	698	ESMANUR BAĞDAŞ	8H	8	12	4,00	5	5	3,33	6	4	4,67	4	6	2,00	10	10	6,67	8	12	4,00	41	49	24,67	279,852	12	93	121	3351	26680	
13	239	ÖZKAN YÜKSEK	8H	9	11	5,33	8	2	7,33	6	4	4,67	6	3	5,00	4	7	1,67	9	9	6,00	42	36	30,00	279,386	13	94	122	3367	26764	
14	772	HİRANUR ÖZTÜRK	8H	7	12	3,00	4	6	2,00	5	5	3,33	5	2	4,33	6	8	3,33	11	9	8,00	38	42	23,99	273,379	14	103	134	3497	27939	
15	716	EMİNE DEMİCİ	8H	11	9	8,00	5	5	3,33	6	4	4,67	4	6	2,00	3	10	-0,33	9	11	5,33	38	45	23,00	265,957	15	120	153	3655	29327	
16	1798	İBRAHİM ANART	8H	4	14	-0,67	6	4	4,67	5	4	3,67	3	6	1,00	8	11	4,33	7	11	3,33	33	50	16,33	246,796	16	146	188	4095	33192	
17	427	EŞF ALKAN	8H	12	8	9,33	5	5	3,33	4	6	2,00	4	6	2,00	3	17	-2,67	6	14	1,33	34	56	15,32	240,409	17	162	206	4233	34498	
18	775	EMİNE SEYRAN	8H	6	12	2,00	3	7	0,67	4	6	2,00	5	5	3,33	2	8	-0,67	8	12	4,00	28	50	11,33	228,882	18	195	240	4519	37055	
19	679	ZEYNEP KORKUSUZ	8H	9	11	5,33	5	5	3,33	3	7	0,67	2	8	-0,67	7	13	2,67	2	17	-3,67	28	61	7,66	226,226	19	201	246	4602	37709	
20	180	TUĞBA SUMELİ	8H	10	10	6,67	3	7	0,67	5	5	3,33	0	10	-3,33	6	14	1,33	3	16	-2,33	27	62	6,34	225,548	20	203	248	4617	37891	
21	167	ESRA ÇÖRDÜK	8H	7	13	2,67	3	7	0,67	4	6	2,00	2	8	-0,67	7	13	2,67	4	16	-1,33	27	63	6,01	222,035	21	215	260	4716	38780	
22	673	ÖNDER ÖKSÜZ	8H	7	13	2,67	2	8	-0,67	3	6	1,00	6	3	5,00	2	9	-1,00	6	14	1,33	26	53	8,33	218,506	22	229	274	4825	39684	
23	1408	MUSTAFA OMAR	8H	8	12	4,00	4	6	2,00	3	7	0,67	2	8	-0,67	7	13	2,67	1	19	-5,33	25	65	3,34	212,513	23	246	292	5025	41252	
24	797	ZEYNEL KOCAKAPLAN	8H	3	16	-2,33	2	8	-0,67	1	8	-1,67	5	5	3,33	8	12	4,00	4	16	-1,33	23	65	1,33	206,734	24	260	307	5221	42783	
25	620	ÖMER UÇAR	8H	5	15	0,00	3	7	0,67	1	9	-2,00	0	10	-3,33	1	0	1,00	5	15	0,00	15	56	-3,66	197,651	25	285	332	5518	45014	
26	1771	ELA NUR KIZILKAYA	8H	4	9	1,00										3	16	-2,33	4	16	-1,33	11	41	-2,66	187,432	26	301	349	5733	46649	
27	6230C	YUSUF BAĞSIZ	8H	6	14	1,33	1	9	-2,00	4	6	2,00	0	10	-3,33	1	2	0,33	2	18	-4,00	14	59	-5,67	186,747	27	303	351	5749	46716	
28	237	YAĞMUR YILDIZ	8H	3	17	-2,67	0	10	-3,33	3	7	0,67	2	8	-0,67	5	15	0,00	3	17	-2,67	16	74	-8,67	173,941	28	319	367	5887	47550	

8H SINIFI NET LİSTESİ (LGS sıralı)

KATILIMLAR																												
İL		İLÇE		OKUL			SINAV ADI			OKUL	İLÇE	İL	GENEL															
İSTANBUL		EYÜP		Eyüp Açı Kurs			2023- 8. SINIF GÜÇLENDİREN KURUMS			323	371	5937	47972															
Sıra	Ö.No	İsim	Sınıf	Sözel (TÜR)			Sözel (TAR)			Sözel (DİN)			Sözel (İNG)			Sayısal (MAT)			Sayısal (FEN)									
				Türkçe			Tarih			Din K.ve A.B.			İngilizce			Matematik			Fen									
Genel Ortalama				11	7	8,19	6	3	4,55	5	4	3,89	5	3	3,85	5	5	3,66	11	7	8,49	42	30	32,63	300,920			
Okul Ortalaması				9	10	5,62	4	5	2,71	5	5	2,88	4	5	2,10	5	9	1,50	8	10	4,41	34	43	19,22	257,760			
SINIF: 8H																												

NET ORTALAMALARINA GÖRE KIYASLAMA

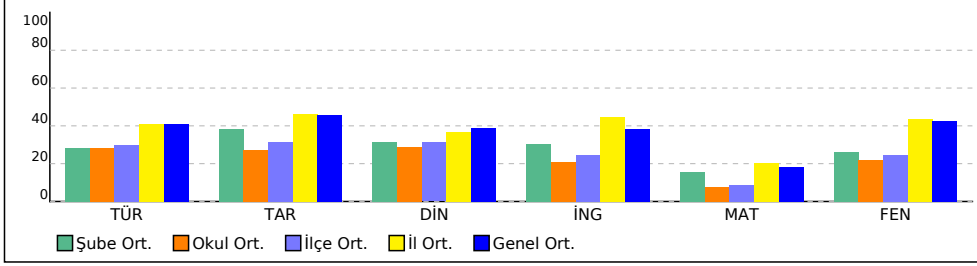

PUAN ORT. GÖRE KIYAS

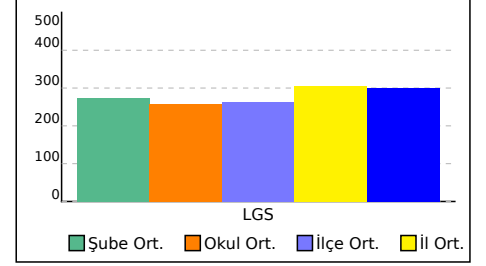

8İ SINIFI NET LİSTESİ (LGS sıralı)

										KATILIMLAR					
İL		İLÇE		OKUL				SINAV ADI				OKUL	İLÇE	İL	GENEL
İSTANBUL		EYÜP		Eyüp Açı Kurs				2023- 8. SINIF GÜÇLENDİREN KURUMS				323	371	5937	47972

Sıra	Ö.No	İsim	Sınıf	Sözel (TÜR)			Sözel (TAR)			Sözel (DİN)			Sözel (İNG)			Sayısal (MAT)			Sayısal (FEN)			Toplam			LGS	Dereceler							
				Türkçe			Tarih			Din K.ve A.B.			İngilizce			Matematik			Fen			Puanı			Puani	Snf	Okul	İlçe	İl	Genel			
				D	Y	N	D	Y	N	D	Y	N	D	Y	N	D	Y	N	D	Y	N	D	Y	N	D	Y	N	Puani	Snf	Okul	İlçe	İl	Genel
Genel Ortalama				11	7	8,19	6	3	4,55	5	4	3,89	5	3	3,85	5	5	3,66	11	7	8,49	42	30	32,63	300,920								
Okul Ortalaması				9	10	5,62	4	5	2,71	5	5	2,88	4	5	2,10	5	9	1,50	8	10	4,41	34	43	19,22	257,760								
SINIF: 8İ																																	
1	1129	ECRİN BESLİ	8İ	14	6	12,00	8	2	7,33	9	0	9,00	8	1	7,67	5	2	4,33	12	6	10,00	56	17	50,33	344,658	1	41	53	1982	14572	% 30		
2	1193	ÖYKÜ NİSA DALBOY	8İ	13	7	10,67	6	4	4,67	10	0	10,00	8	1	7,67	6	3	5,00	12	6	10,00	55	21	48,01	339,750	2	44	57	2063	15463	% 32		
3	1180	HEDİYE BEDÜK	8İ	12	6	10,00	7	2	6,33	9	1	8,67	5	3	4,00	5	4	3,67	8	7	5,67	46	23	38,34	309,617	3	68	91	2717	20995	% 44		
4	802	ECRİN TAY	8İ	10	8	7,33	7	1	6,67	9	1	8,67	5	3	4,00	5	4	3,67	9	5	7,33	45	22	37,67	305,960	4	69	92	2801	21675	% 45		
5	926	AKIN KAMIŞ	8İ	11	5	9,33	9	1	8,67	7	1	6,67	7	0	7,00	3	3	2,00	6	8	3,33	43	18	37,00	295,452	5	77	100	3012	23669	% 49		
6	866	ZEKİYE ÇÖĞÜR	8İ	11	9	8,00	7	3	6,00	6	4	4,67	3	1	2,67	2	2	1,33	7	7	4,67	36	26	27,34	277,348	6	96	126	3413	27174	% 57		
7	1764	MUHAMMET AYDOĞA	8İ	10	6	8,00				5	3	4,00				1	0	1,00	9	7	6,67	25	16	19,67	267,515	7	114	147	3616	29020	% 60		
8	1075	ASEL YÜKSEL	8İ	11	6	9,00	5	5	3,33	5	4	3,67	3	4	1,67				8	10	4,67	32	29	22,34	266,864	8	115	148	3629	29151	% 61		
9	2216	İBRAHİM BAĞRIYANI	8İ	11	8	8,33	1	1	0,67	7	3	6,00	0	3	-1,00	8	10	4,67	2	5	0,33	29	30	19,00	266,345	9	119	152	3645	29264	% 61		
10	1756	YASİN UKAN	8İ	11	9	8,00	7	3	6,00	5	5	3,33	5	5	3,33	6	13	1,67	3	17	-2,67	37	52	19,66	250,588	10	141	182	4000	32411	% 68		
11	1503	CEREN TATAR	8İ	7	13	2,67	4	6	2,00	8	2	7,33	5	5	3,33	6	14	1,33	6	14	1,33	36	54	17,99	242,629	11	155	198	4180	34029	% 71		
12	1751	KADİR KILIÇ	8İ	7	13	2,67	2	8	-0,67	2	8	-0,67	3	7	0,67	6	14	1,33	9	11	5,33	29	61	8,66	235,471	12	178	222	4345	35556	% 74		
13	1253	ASMİN DEMİR	8İ	7	12	3,00				7	2	6,33	3	3	2,00	1	7	-1,33	5	8	2,33	23	32	12,33	227,338	13	197	242	4563	37435	% 78		
14	477	M ALPEREN GÜNGÖR	8İ	6	14	1,33	6	4	4,67	1	9	-2,00	3	7	0,67	5	15	0,00	7	10	3,67	28	59	8,34	224,584	14	207	252	4643	38161	% 80		
15	1067	MERYEM TAY	8İ	6	11	2,33	1	3	0,00	7	2	6,33	4	3	3,00	0	8	-2,67	5	9	2,00	23	36	10,99	218,453	15	230	275	4830	39698	% 83		
16	984	EBRAR GÜRBÜZ	8İ	7	13	2,67	0	10	-3,33	3	7	0,67	2	8	-0,67	5	15	0,00	6	14	1,33	23	67	0,67	209,615	16	253	300	5124	42012	% 88		
17	694	ÖMERMEHMETTURAN	8İ	6	14	1,33	4	6	2,00	5	5	3,33	1	9	-2,00	3	17	-2,67	7	13	2,67	26	64	4,66	207,909	17	257	304	5185	42477	% 89		
18	6900C	EMİNİSMAİL BENLİ	8İ	1	19	-5,33	6	4	4,67	4	6	2,00	1	9	-2,00	6	14	1,33	7	13	2,67	25	65	3,34	203,985	18	270	317	5322	43504	% 91		
19	761	EFE KANAY	8İ	6	14	1,33	2	8	-0,67	3	7	0,67	1	9	-2,00	6	14	1,33	3	17	-2,67	21	69	-2,01	198,749	19	280	327	5478	44765	% 93		
20	1665	EDA POLA	8İ	5	15	0,00	5	5	3,33	3	7	0,67	3	7	0,67	3	17	-2,67	4	16	-1,33	23	67	0,67	189,809	20	296	344	5694	46379	% 97		
21	1114	MERYEM ZENGİN	8İ	4	16	-1,33	5	5	3,33	2	8	-0,67	1	9	-2,00	4	16	-1,33	1	9	-2,00	17	63	-4,00	182,421	21	308	356	5810	47118	% 98		
22	706	EYÜP KARANFİL	8İ	3	10	-0,33	1	6	-1,00	2	8	-0,67	2	8	-0,67	3	13	-1,33	3	14	-1,67	14	59	-5,67	182,048	22	309	357	5812	47139	% 98		
23	1190	SENEM TUÇAN	8İ	5	15	0,00	2	8	-0,67	3	7	0,67	2	7	-0,33	3	16	-2,33	3	16	-2,33	18	69	-4,99	179,257	23	311	359	5852	47312	% 99		
24	976	DURSUNALİ AKIN	8İ	5	15	0,00	3	7	0,67	1	9	-2,00	3	7	0,67	3	17	-2,67	1	19	-5,33	16	74	-8,66	165,899	24	321	369	5906	47714	% 99		

NET ORTALAMALARINA GÖRE KIYASLAMA

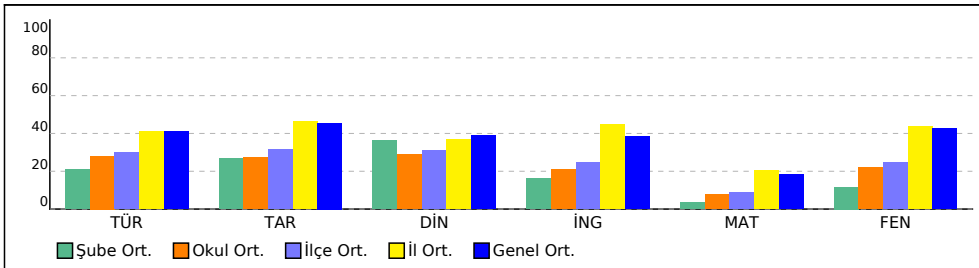

PUAN ORT. GÖRE KIYAS

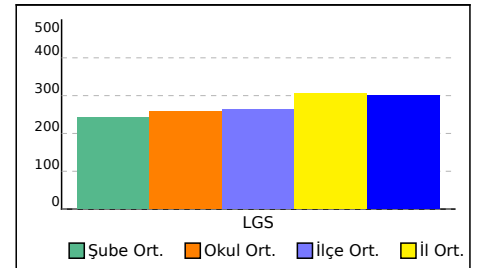

8K SINIFI NET LİSTESİ (LGS sıralı)

KATILIMLAR

İL		İLÇE		OKUL				SINAV ADI				OKUL	İLÇE	İL	GENEL																		
İSTANBUL		EYÜP		Eyüp Açı Kurs				2023- 8. SINIF GÜÇLENDİREN KURUMS				323	371	5937	47972																		
Sıra	Ö.No	İsim	Sınıf	Sözel (TÜR)			Sözel (TAR)			Sözel (DİN)			Sözel (İNG)			Sayısal (MAT)			Sayısal (FEN)			Toplam			LGS	Dereceler							
				Türkçe			Tarih			Din K.ve A.B.			İngilizce			Matematik			Fen			Puanı			Puanı	Snf	Okul	İlçe	İl	Genel			
				D	Y	N	D	Y	N	D	Y	N	D	Y	N	D	Y	N	D	Y	N	D	Y	N	D	Y	N	Puanı	Snf	Okul	İlçe	İl	Genel
Genel Ortalama				11	7	8,19	6	3	4,55	5	4	3,89	5	3	3,85	5	5	3,66	11	7	8,49	42	30	32,63	300,920								
Okul Ortalaması				9	10	5,62	4	5	2,71	5	5	2,88	4	5	2,10	5	9	1,50	8	10	4,41	34	43	19,22	257,760								
SINIF: 8K																																	
1	1133	DİLEK	ME DAN	8K	15	5	13,33	7	2	6,33	8	2	7,33	7	3	6,00	5	2	4,33	16	4	14,67	58	18	51,99	360,130			1	27	36	1655	11870
2	1043	YUSUF	KOÇHAN	8K	13	4	11,67	8	1	7,67	8	1	7,67	8	2	7,33	6	2	5,33	14	2	13,33	57	12	53,00	358,500			2	29	39	1689	12145
3	1381	ELA	YAĞMURKAYA	8K	16	3	15,00	8	1	7,67	7	3	6,00	3	4	1,67	2	3	1,00	17	3	16,00	53	17	47,34	348,688			3	36	48	1884	13856
4	1504	NİRA	ÖRS	8K	13	6	11,00	6	2	5,33	4	5	2,33	8	2	7,33	5	4	3,67	15	1	14,67	51	20	44,33	339,708			4	45	58	2066	15476
5	374	SUDENUR	GÜZELİŞ	8K	12	6	10,00	4	3	3,00	5	3	4,00	4	2	3,33	2	4	0,67	12	4	10,67	39	22	31,67	298,816			5	74	97	2950	23041
6	995	BARAN	TOKMAN	8K	13	5	11,33	3	4	1,67	1	6	-1,00	0	2	-0,67	3	2	2,33	6	8	3,33	26	27	16,99	268,318			6	113	145	3601	28861
7	1052	BURAK	GÖKÇE	8K	9	11	5,33	4	6	2,00	6	4	4,67	2	8	-0,67	3	17	-2,67	14	6	12,00	38	52	20,66	262,399			7	124	160	3743	30065
8	1900	SEVCAN	SOSA	8K	12	7	9,67	1	7	-1,33	5	4	3,67	0	4	-1,33	5	6	3,00	4	9	1,00	27	37	14,68	257,953			8	131	169	3836	30946
9	810	AHMET	ALŞUHADE	8K	9	11	5,33	1	9	-2,00	2	8	-0,67	5	5	3,33	8	12	4,00	6	14	1,33	31	59	11,32	245,919			9	149	191	4118	33384
10	1666	NURCAN	ALKIŞ	8K	9	11	5,33	2	8	-0,67	1	9	-2,00	4	6	2,00	7	13	2,67	7	12	3,00	30	59	10,33	243,612			10	152	194	4155	33835
11	912	YASEMİN	AYDIN	8K	10	10	6,67	2	8	-0,67	5	5	3,33	2	8	-0,67	6	9	3,00	4	14	-0,67	29	54	10,99	241,671			11	160	203	4203	34246
12	1448	HATİCE	ERVADÜZEN	8K	9	11	5,33	9	1	8,67	4	5	2,33	3	2	2,33	2	7	-0,33	4	13	-0,33	31	39	18,00	240,435			12	161	205	4231	34492
13	1881	RAMAZAN	TAMGAÇ	8K	3	12	-1,00	3	7	0,67	5	5	3,33	1	9	-2,00	2	2	1,33	11	9	8,00	25	44	10,33	235,949			13	175	219	4334	35455
14	1171	GÜLSÜM	BAĞSIZ	8K	6	11	2,33	4	5	2,33	2	8	-0,67	1	9	-2,00	6	12	2,00	7	9	4,00	26	54	7,99	233,673			14	183	228	4392	35937
15	1416	AYŞENUR	MIH	8K	8	10	4,67	2	8	-0,67	3	5	1,33	0	1	-0,33	2	14	-2,67	10	9	7,00	25	47	9,33	231,573			15	185	230	4442	36421
16	943	ALİ MERT	DEMİRTÜRİ	8K	7	13	2,67	4	6	2,00	3	7	0,67	0	10	-3,33	5	15	0,00	8	12	4,00	27	63	6,01	224,735			16	205	250	4637	38114
17	762	EGE	KEMENT	8K	8	12	4,00	3	7	0,67	4	6	2,00	5	5	3,33	7	13	2,67	2	18	-4,00	29	61	8,67	223,437			17	211	256	4676	38414
18	1054	BEDİRHAN	IŞIK	8K	10	8	7,33	2	8	-0,67	5	5	3,33	4	6	2,00	5	15	0,00	2	18	-4,00	28	60	7,99	221,197			18	219	264	4735	38983
19	877	TESNİM	KALAJI	8K	7	13	2,67	2	8	-0,67	2	8	-0,67	1	9	-2,00	5	15	0,00	8	12	4,00	25	65	3,33	219,904			19	224	269	4777	39305
20	174	UMUT ARDA	MEMİŞ	8K	7	11	3,33	0	8	-2,67	4	6	2,00	0	7	-2,33	3	13	-1,33	7	10	3,67	21	55	2,67	215,150			20	238	283	4942	40557
21	941	HÜSEYİN	ACAT	8K	5	15	0,00	1	9	-2,00	2	8	-0,67	4	6	2,00	6	14	1,33	7	13	2,67	25	65	3,33	214,868			21	239	284	4948	40632
22	1608	CEMRE	PARÇAL	8K	6	14	1,33	2	8	-0,67	2	8	-0,67				0	2	-0,67	7	13	2,67	17	45	1,99	209,509			22	254	301	5130	42044
23	1174	HAMZAEN*		8K	5	15	0,00	4	6	2,00	2	8	-0,67	7	3	6,00	5	15	0,00	4	16	-1,33	27	63	6,00	206,515			23	261	308	5228	42843
24	469	BATUHAN	GEDİK	8K	2	18	-4,00	8	2	7,33	0	10	-3,33	1	9	-2,00	3	17	-2,67	11	9	8,00	25	65	3,33	205,059			24	265	312	5283	43228
25	1037	EREN	KALAFAT	8K	7	11	3,33	1	6	-1,00	3	4	1,67	0	4	-1,33	1	9	-2,00	3	7	0,67	15	41	1,34	204,609			25	266	313	5298	43357
26	1326	YİĞİT ALİ	KAPLAN	8K	7	13	2,67	1	9	-2,00	3	7	0,67	3	7	0,67	5	15	0,00	4	16	-1,33	23	67	0,68	204,073			26	268	315	5317	43481
27	163	ŞIRAT	ARICI	8K	6	14	1,33	2	8	-0,67	2	8	-0,67	3	7	0,67	3	17	-2,67	5	15	0,00	21	69	-2,01	190,784			27	294	342	5675	46253
28	908	DIYAR	FİDANCI	8K	2	18	-4,00	5	5	3,33	4	6	2,00	4	6	2,00	0	20	-6,67	10	10	6,67	25	65	3,33	188,401			28	299	347	5718	46534
29	3025	EGEMEN	DELİCE	8K	2	18	-4,00	3	7	0,67	2	8	-0,67	4	6	2,00	4	16	-1,33	4	16	-1,33	19	71	-4,66	175,916			29	315	363	5877	47466
30	1926	MURAT	GÜL	8K	4	16	-1,33	1	9	-2,00	2	8	-0,67	1	9	-2,00	3	17	-2,67	5	15	0,00	16	74	-8,67	173,988			30	318	366	5886	47548

8K SINIFI NET LİSTESİ (LGS sıralı)

KATILIMLAR																													
İL		İLÇE		OKUL			SINAV ADI			OKUL	İLÇE	İL	GENEL																
İSTANBUL		EYÜP		Eyüp Açı Kurs			2023- 8. SINIF GÜÇLENDİREN KURUMS			323	371	5937	47972																
Sıra	Ö.No	İsim	Sınıf	Sözel (TÜR)			Sözel (TAR)			Sözel (DİN)			Sözel (İNG)			Sayısal (MAT)			Sayısal (FEN)			Toplam	LGS	Dereceler					
				Türkçe			Tarih			Din K.ve A.B.			İngilizce			Matematik			Fen					Puanı	Snf	Okul	İlçe	İl	Genel
				D	Y	N	D	Y	N	D	Y	N	D	Y	N	D	Y	N	D	Y	N								
Genel Ortalama				11	7	8,19	6	3	4,55	5	4	3,89	5	3	3,85	5	5	3,66	11	7	8,49	42	30	32,63	300,920				
Okul Ortalaması				9	10	5,62	4	5	2,71	5	5	2,88	4	5	2,10	5	9	1,50	8	10	4,41	34	43	19,22	257,760				
SINIF: 8K																													

NET ORTALAMALARINA GÖRE KIYASLAMA

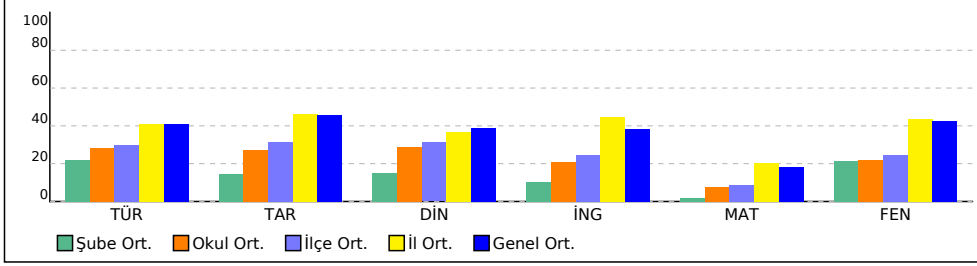

PUAN ORT. GÖRE KIYAS

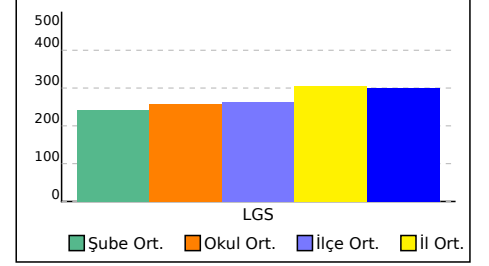

8L SINIFI NET LİSTESİ (LGS sıralı)

										KATILIMLAR																						
İL		İLÇE		OKUL				SINAV ADI				OKUL	İLÇE	İL	GENEL																	
İSTANBUL		EYÜP		Eyüp Açı Kurs				2023- 8. SINIF GÜÇLENDİREN KURUMS				323	371	5937	47972																	
Sıra	Ö.No	İsim	Sınıf	Sözel (TÜR)			Sözel (TAR)			Sözel (DİN)			Sözel (İNG)			Sayısal (MAT)			Sayısal (FEN)			Toplam		LGS	Dereceler							
				Türkçe			Tarih			Din K.ve A.B.			İngilizce			Matematik			Fen			Puanı			Snf Okul İlçe İl Genel							
				D	Y	N	D	Y	N	D	Y	N	D	Y	N	D	Y	N	D	Y	N	D	Y	N	D	Y	N	Puanı	Snf	Okul	İlçe	İl
Genel Ortalama				11	7	8,19	6	3	4,55	5	4	3,89	5	3	3,85	5	5	3,66	11	7	8,49	42	30	32,63	300,920							
Okul Ortalaması				9	10	5,62	4	5	2,71	5	5	2,88	4	5	2,10	5	9	1,50	8	10	4,41	34	43	19,22	257,760							
SINIF: 8L																																
1	1966	ECRİNMEYRADOĞAN	8L	14	6	12,00	9	1	8,67	9	1	8,67	9	1	8,67	9	3	8,00	14	5	12,33	64	17	58,34	374,655		1	17	24	1362	9685	
2	1458	TUANA GÜNDÜZ	8L	17	2	16,33	7	3	6,00	7	3	6,00	7	3	6,00	3	8	0,33	17	3	16,00	58	22	50,66	354,304		2	32	44	1774	12862	
3	1053	BERAT KARAGÖZ	8L	12	8	9,33	10	0	10,00	8	2	7,33	5	5	3,33	9	6	7,00	14	6	12,00	58	27	48,99	350,069		3	34	46	1860	13627	
4	111	YAĞMUR BÖLÜK	8L	13	6	11,00	5	4	3,67	7	3	6,00	4	4	2,67	5	6	3,00	12	8	9,33	46	31	35,67	312,738		4	66	88	2636	20355	
5	503	DURU AYBİLEK	8L	12	5	10,33	7	3	6,00	7	3	6,00	5	4	3,67	2	5	0,33	12	6	10,00	45	26	36,33	305,059		5	71	94	2817	21840	
6	1519	NEHİR YİĞİT	8L	11	7	8,67	2	4	0,67	6	3	5,00	1	7	-1,33	6	3	5,00	5	10	1,67	31	34	19,68	272,065		6	106	138	3527	28199	
7	1183	ESRA KUŞBAY	8L	6	13	1,67	2	8	-0,67	2	8	-0,67	6	4	4,67	9	8	6,33	8	11	4,33	33	52	15,66	258,559		7	130	168	3826	30824	
8	1027	BERAT BOZKIR	8L	6	14	1,33	9	1	8,67	5	5	3,33	6	4	4,67	5	14	0,33	8	11	4,33	39	49	22,66	250,610		8	140	181	3999	32408	
9	791	AÇELYA MÜRTAZA	8L	9	11	5,33	2	8	-0,67	4	6	2,00	3	7	0,67	5	15	0,00	6	14	1,33	29	61	8,66	228,920		9	193	238	4515	37043	
10	1103	EMİRHAN HORASAN	8L	11	9	8,00	3	7	0,67	2	8	-0,67	2	8	-0,67	4	14	-0,67	5	15	0,00	27	61	6,66	226,972		10	200	245	4578	37531	
11	1135	YUSUF KUMEK	8L	6	14	1,33	4	6	2,00	2	8	-0,67	2	8	-0,67	7	13	2,67	6	14	1,33	27	63	5,99	224,605		11	206	251	4642	38153	
12	1200	BERAT YUŞADANSIK	8L	6	14	1,33	5	5	3,33	1	9	-2,00	2	8	-0,67	5	15	0,00	8	12	4,00	27	63	5,99	221,471		12	217	262	4729	38923	
13	1119	EGEHAN UÇAR	8L	7	13	2,67	2	8	-0,67	2	8	-0,67	1	9	-2,00	5	15	0,00	8	12	4,00	25	65	3,33	219,904		13	224	269	4777	39305	
14	1501C	ZEKİMERT ÖZDEMİR	8L	6	14	1,33	4	6	2,00	4	6	2,00	3	7	0,67	6	14	1,33	5	15	0,00	28	62	7,33	219,555		14	226	271	4786	39388	
15	1066	AHMETT TEMU TA	8L	7	13	2,67	1	9	-2,00	1	9	-2,00	2	8	-0,67	6	14	1,33	6	14	1,33	23	67	0,66	214,069		15	241	286	4973	40847	
16	1217	SILA KARATAŞ	8L	8	12	4,00	5	5	3,33	4	6	2,00	2	8	-0,67	4	16	-1,33	4	16	-1,33	27	63	6,00	212,191		16	248	294	5035	41337	
17	792	İLAYDA VAYDOĞAN	8L	5	14	0,33	3	7	0,67	3	7	0,67	2	8	-0,67	4	16	-1,33	6	14	1,33	23	66	1,00	200,897		17	275	322	5409	44244	
18	0	BÜNYAMİN KOÇHAN	8L	4	16	-1,33	2	7	-0,33	1	9	-2,00	1	9	-2,00	6	14	1,33	4	16	-1,33	18	71	-5,66	189,424		18	298	346	5703	46427	
19	1220	GAMZE TOKMAK	8L	5	15	0,00	2	8	-0,67	4	6	2,00	3	7	0,67	5	15	0,00	2	18	-4,00	21	69	-2,00	188,301		19	300	348	5721	46548	
20	1210	ENES KARAKAYA	8L	2	18	-4,00	2	8	-0,67	4	6	2,00	2	8	-0,67	4	16	-1,33	5	15	0,00	19	71	-4,67	178,916		20	313	361	5858	47340	
21	859	MUSTAFA SUBHİ	8L	3	17	-2,67	3	7	0,67	1	9	-2,00	3	7	0,67	3	17	-2,67	5	15	0,00	18	72	-6,00	175,261		21	316	364	5883	47493	

NET ORTALAMALARINA GÖRE KIYASLAMA

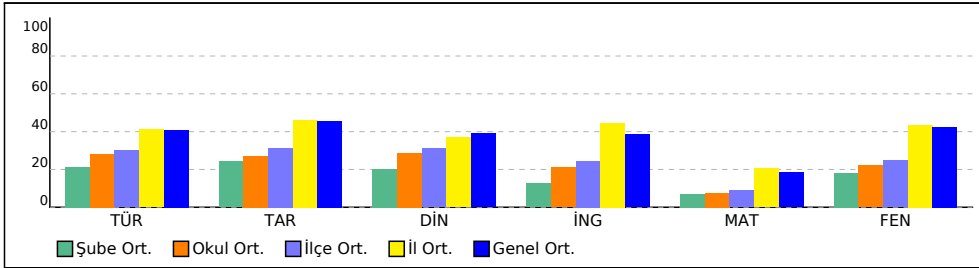

PUAN ORT. GÖRE KIYAS

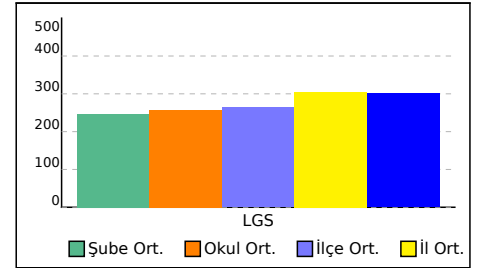

8M SINIFI NET LİSTESİ (LGS sıralı)

										KATILIMLAR																					
İL		İLÇE		OKUL				SINAV ADI				OKUL	İLÇE	İL	GENEL																
İSTANBUL		EYÜP		Eyüp Açı Kurs				2023- 8. SINIF GÜÇLENDİREN KURUMS				323	371	5937	47972																
Sıra	Ö.No	İsim	Sınıf	Sözel (TÜR)			Sözel (TAR)			Sözel (DİN)			Sözel (İNG)			Sayısal (MAT)			Sayısal (FEN)			Toplam		LGS	Dereceler						
				Türkçe			Tarih			Din K.ve A.B.			İngilizce			Matematik			Fen			Puanı			Snf	Okul	İlçe	İl	Genel		
				D	Y	N	D	Y	N	D	Y	N	D	Y	N	D	Y	N	D	Y	N	D	Y	N	D	Y	N	Puanı	Snf	Okul	İlçe
Genel Ortalama				11	7	8,19	6	3	4,55	5	4	3,89	5	3	3,85	5	5	3,66	11	7	8,49	42	30	32,63	300,920						
Okul Ortalaması				9	10	5,62	4	5	2,71	5	5	2,88	4	5	2,10	5	9	1,50	8	10	4,41	34	43	19,22	257,760						
SINIF: 8M																															
1	1755	BÜŞRA ONĞÜLU	8M	14	5	12,33	10	0	10,00	8	2	7,33	7	2	6,33	6	8	3,33	15	5	13,33	60	22	52,65	353,244	1	33	45	1797	13048	
2	308	ELİF NİSA BİRADLI	8M	11	8	8,33	10	0	10,00	9	0	9,00	4	0	4,00	0	1	-0,33	16	4	14,67	50	13	45,67	323,728	2	59	76	2385	18286	
3	932	ECE BAKI R	8M	14	3	13,00	2	2	1,33	6	4	4,67	3	2	2,33	1	3	0,00	9	8	6,33	35	22	27,66	287,868	3	87	111	3174	25167	
4	1149	İSMAILERENAKPOLAT	8M	14	4	12,67	5	2	4,33	5	2	4,33	0	1	-0,33	1	3	0,00	8	7	5,67	33	19	26,67	284,706	4	88	113	3249	25751	
5	1088	MELEK GÜLER	8M	10	10	6,67	6	4	4,67	7	3	6,00	1	0	1,00	1	0	1,00	11	8	8,33	36	25	27,67	281,457	5	92	120	3318	26353	
6	680	GAMZE SOLMAZ	8M	10	9	7,00	3	6	1,00	4	4	2,67	2	6	0,00	5	6	3,00	8	7	5,67	32	38	19,34	269,272	6	109	141	3576	28689	
7	1062	BEYZANUR EMEL	8M	14	6	12,00	8	2	7,33	5	5	3,33	3	3	2,00	2	13	-2,33	7	11	3,33	39	40	25,66	269,067	7	111	143	3580	28727	
8	637	EYÜP AYDEMİR	8M	12	8	9,33	5	5	3,33	6	4	4,67	1	1	0,67	1	1	0,67	5	5	3,33	30	24	22,00	266,645	8	116	149	3633	29197	
9	327	ELİF IŞIK	8M	13	7	10,67	3	6	1,00	5	5	3,33	4	1	3,67	0	4	-1,33	8	9	5,00	33	32	22,34	266,472	9	117	150	3639	29234	
10	1003	HAYRUNNİSADENİZ	8M	9	9	6,00	3	6	1,00	6	4	4,67	2	4	0,67	2	11	-1,67	12	6	10,00	34	40	20,67	262,796	10	122	158	3734	29969	
11	796	RUKEN AVCİL	8M	11	9	8,00	5	5	3,33	4	6	2,00	3	0	3,00	3	17	-2,67	10	10	6,67	36	47	20,33	256,502	11	132	170	3877	31242	
12	1385	SÜMEYYE SUBAŞI	8M	9	11	5,33	5	5	3,33	5	5	3,33	3	7	0,67	4	7	1,67	7	13	2,67	33	48	17,00	251,252	12	138	179	3985	32300	
13	1028	AHMET FURKAN UÇAF	8M	11	9	8,00	6	4	4,67	7	3	6,00	4	6	2,00	3	7	0,67	4	16	-1,33	35	45	20,01	250,692	13	139	180	3995	32391	
14	2781	SUDENUR TURAN	8M	8	10	4,67	5	5	3,33	3	7	0,67	3	0	3,00	2	7	-0,33	9	9	6,00	30	38	17,34	250,280	14	143	184	4006	32471	
15	664	MEHMET EFEYILMAZE	8M	7	12	3,00	1	9	-2,00	3	7	0,67	1	9	-2,00	7	13	2,67	9	11	5,33	28	61	7,67	239,177	15	167	211	4259	34751	
16	316	HASAN SARIDOĞAN	8M	7	8	4,33	3	4	1,67	2	4	0,67	0	10	-3,33	8	8	5,33	3	17	-2,67	23	51	6,00	232,201	16	184	229	4431	36275	
17	592	IRMAK YEŞİLBAŞ	8M	9	11	5,33	3	7	0,67	3	7	0,67	5	5	3,33	4	16	-1,33	7	13	2,67	31	59	11,34	231,461	17	186	231	4446	36436	
18	1093	ECRİN BEDÜK	8M	7	13	2,67	4	6	2,00	4	6	2,00	2	8	-0,67	5	15	0,00	8	12	4,00	30	60	10,00	231,007	18	187	232	4459	36553	
19	1711	BÜŞRA KILIÇ	8M	7	8	4,33	0	5	-1,67	5	1	4,67	1	5	-0,67	3	7	0,67	2	13	-2,33	18	39	5,00	215,359	19	237	282	4934	40502	
20	1004	ARDA BAKTİMUR	8M	7	13	2,67	1	9	-2,00	1	9	-2,00	3	7	0,67	6	14	1,33	5	15	0,00	23	67	0,67	211,152	20	250	296	5067	41594	
21	1105	MUHAMMED TEZC.	8M	5	15	0,00	3	7	0,67	6	4	4,67	2	8	-0,67	5	15	0,00	3	17	-2,67	24	66	2,00	197,972	21	283	330	5510	44952	
22	1490	İBRAHİM KORKMAZ	8M	4	14	-0,67	0	10	-3,33	3	7	0,67	5	5	3,33	4	15	-1,00	6	14	1,33	22	65	0,33	197,751	22	284	331	5516	44999	
23	13	MAKSAT MAKSUT	8M	3	17	-2,67	1	9	-2,00	3	7	0,67	5	5	3,33	5	15	0,00	5	15	0,00	22	68	-0,67	192,237	23	291	339	5638	46034	
24	1162	FURKAN KAPLAN	8M	3	17	-2,67	5	5	3,33	1	9	-2,00	3	7	0,67	7	13	2,67	2	18	-4,00	21	69	-2,00	191,329	24	292	340	5660	46169	
25	918	FARUK ÇALIŞ	8M	4	14	-0,67	0	8	-2,67	0	10	-3,33	4	6	2,00	5	15	0,00	4	16	-1,33	17	69	-6,00	185,269	25	304	352	5771	46879	
26	1777	ENES TALHAÇETİN KA	8M	0	20	-6,67	1	9	-2,00	1	9	-2,00	2	8	-0,67	4	16	-1,33	4	16	-1,33	12	78	-14,00	154,583	26	322	370	5913	47776	

NET ORTALAMALARINA GÖRE KIYASLAMA

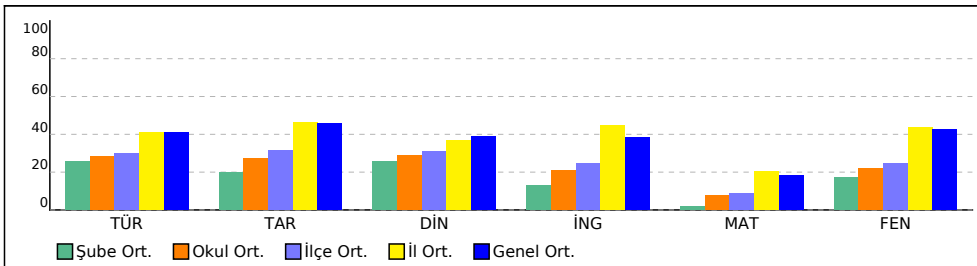

PUAN ORT. GÖRE KIYAS

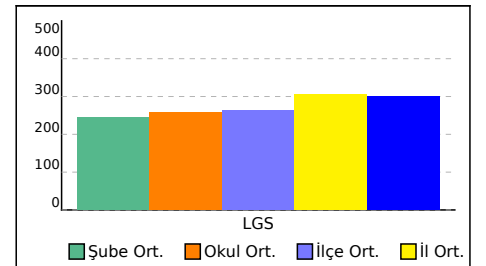

SINAV SONUÇ BELGESİ

2023- 8. SINIF GÜÇLENDİREN KURUMSAL DENEME -3

İSTANBUL / EYÜP / Eyüp Açık Kurs

DERSLERE GÖRE BAŞARI ANALİZİ

Öğrenci	Numara	Sınıf
EYÜPENES ADIYEKE	1078	8

Puan Türü	Puan	Genel Ort.	Dereceler				
			Snf	Kurum	İlçe	İl	Genel
LGS	▼ 196,467	300.920	1	288	336	5546	45258
Puanı Hesaplanan:			322	370	5914	47785	
Katılımlar:			1	323	371	5937	47972

Ders	Soru	Doğru	Yanlış	Net	Başarı %	Sınıf Ort.	Kurum Ort.	Genel Ort.
Türkçe	20	5	15	0,00	0	0,00	5,62	8,19
Tarih	10	1	9	-2,00	-20	-2,00	2,71	4,55
Din K.ve A.B.	10	5	5	3,33	33	3,33	2,88	3,89
İngilizce	10	3	7	0,67	7	0,67	2,10	3,85
Matematik	20	4	16	-1,33	-7	-1,33	1,50	3,66
Toplam:		90	18	52	0,67	1	19,23	32,63

Soru No	12345678901234567890
Sözel (TÜR)	bcbACbbcbacdbbacBdAaD
Cevap Anh.	A CDDACCDBBAADBABBACD
Sözel (TAR)	adbdbAbbac
Cevap Anh.	A BCDBCACDBA
Sözel (DİN)	cBadAbCBaa
Cevap Anh.	A DBBCADCBCAC
Sözel (İNG)	aaadaBAbcd
Cevap Anh.	A DBCCDBABDA
Sayısal (MAT)	dbCcbcca*bdAbBcBbbc
Cevap Anh.	A BACACBBDDCAADBDBABDCD

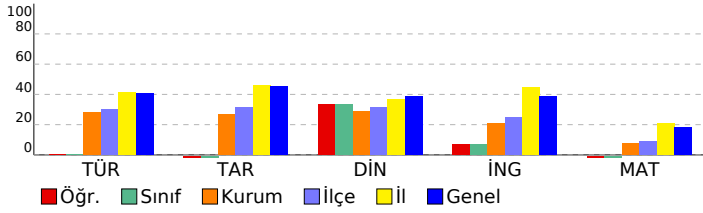

Sözel (TÜR)	S	D	Y	B%
Türkçe				
Metindeki yardımcı fikirleri belirler.	2	0	2	0
Bir işi işlem basamaklarına göre yazar.	1	0	1	0
Metnin ana fikrini/ana duygusunu belirler.	1	0	1	0
Okudukları ile ilgili çıkarımlarda bulunur.	1	1	0	100
Bağlamdan yararlanarak bilmediği kelime ve kelime gruplarının anlamını tahmin eder.	2	1	1	50
Metinler arasında karşılaştırma yapar.	1	0	1	0
Cümlelerin öğelerini ayırt eder.	1	0	1	0
Filiillerin cümledeki işlevlerini kavrar.	2	0	2	0
Yazdıklarını düzenler.	2	1	1	50
Okuduğu metinlerdeki hikâye unsurlarını belirler.	1	0	1	0
Metindeki söz sanatlarını tespit eder.	1	0	1	0
Metinle ilgili soruları cevaplar.	1	0	1	0
Metinde ele alınan sorunlara farklı çözümler üretir.	1	0	1	0
Kelimeleri anlamlarına uygun kullanır.	1	1	0	100
Grafik, tablo ve çizelgeyle sunulan bilgileri yorumlar.	2	1	1	50

Sözel (TAR)	S	D	Y	B%
Tarih				
Avrupa'daki gelişmelerin yansımaları bağlamında Osmanlı Devleti'nin yirminci yüzyılın başlarındaki siyasi ve sos	1	0	1	0
Birinci Dünya Savaşı'nın sebeplerini ve savaşın başlamasına yol açan gelişmeleri kavrar.	1	0	1	0
Mondros Ateşkes Antlaşması'nın imzalanması ve uygulanması karşısında Osmanlı yönetiminin, Mustafa Kemal in	1	0	1	0
Millî Mücadele'nin hazırlık döneminde Mustafa Kemal'in yaptığı çalışmaları analiz eder.	2	1	1	50
Büyük Millet Meclisine karşı ayaklanmalar ile ayaklanmaların bastırılması için alınan tedbirleri analiz eder.	1	0	1	0
Birinci Dünya Savaşı'nda Osmanlı Devleti'nin durumu hakkında çıkarımlarda bulunur.	1	0	1	0
Kuvâ-yı Millîye'nin oluşum sürecini ve sonrasında meydana gelen gelişmeleri kavrar.	1	0	1	0
Misakımillî'nin kabulünü ve Büyük Millet Meclisinin açılışını vatanın bütünlüğü esaslı ile	1	0	1	0
Gençlik döneminde Mustafa Kemal'in fikir hayatını etkileyen önemli kişileri ve olayları kavrar.	1	0	1	0

Sözel (DİN)	S	D	Y	B%
Din K.ve A.B.				
Kaza ve kader ile ilgili kavramları analiz eder.	1	0	1	0
İslam'ın paylaşma ve yardımlaşmaya verdiği önemi ayet ve hadisler ışığında yorumlar.	3	2	1	67
Toplumda kader ve kaza ile ilgili yaygın olan yanlış anlayışları sorgular.	1	0	1	0
İnsanın ilmi, iradesi, sorumluluğu ile kader arasında ilişki kurar.	1	0	1	0
Zekât, infak ve sadakanın bireysel ve toplumsal önemini fark eder.	1	1	0	100
Zekât ve sadaka ibadetini ayet ve hadislerle açıklar.	2	1	1	50
Hz. Şuaib'in (a.s.) hayatını ana hatlarıyla tanıtır.	1	0	1	0

Sözel (İNG)	S	D	Y	B%
İngilizce				
Students will be able to understand short and simple texts about friendship.	1	0	1	0
Students will be able to understand the specific information in short conversations on everyday topics, such as acc	1	0	1	0
Students will be able to guess the meaning of unknown words from the text.	1	0	1	0
Students will be able to give a simple description about a process.	1	0	1	0
Students will be able to understand the overall meaning of short texts about a process.	1	0	1	0
Students will be able to express what they prefer, like and dislike.	1	1	0	100
Students will be able to understand short and simple invitation letters, cards and e-mails.	1	1	0	100
Students will be able to understand phrases and expressions about regular activities of teenagers.	1	1	0	100
Students will be able to understand short and simple texts about regular activities of teenagers.	1	0	1	0
Students will be able to write a series of simple phrases and sentences by using linkers to describe a process.	1	0	1	0

Sayısal (MAT)	S	D	Y	B%
Matematik				
Tam kare pozitif tam sayılarla bu sayıların karekökleri arasındaki ilişkiyi belirler.	2	0	2	0
Kareköklü ifadelerde toplama ve çıkarma işlemlerini yapar.	3	0	3	0
Verilen iki doğal sayının aralarında asal olup olmadığını belirler.	1	1	0	100
Çok büyük ve çok küçük sayıları bilimsel gösterimle ifade eder ve karşılaştırır.	1	0	1	0
Verileri sütun, daire veya çizgi grafiği ile gösterir ve bu gösterimler arasında uygun olan dönüşümleri yapar.	1	0	1	0
En fazla üç veri grubuna ait çizgi ve sütun grafiklerini yorumlar.	2	1	1	50
Verilen pozitif tam sayıların pozitif tam sayı çarpanlarını bulur, pozitif tam sayıların pozitif tam sayı çarpanlarını üslü	1	0	1	0
Gerçek sayıları tanıtır, rasyonel ve irrasyonel sayılarla ilişkilendirir.	1	0	1	0
Ondalık ifadelerin kareköklerini belirler.	1	0	1	0
Kareköklü bir ifadeyi a kök b şeklinde yazar ve a kök b şeklindeki ifadede katsayıyı kök içine alır.	1	1	0	100
Sayıların ondalık gösterimlerini 10'un tam sayı kuvvetlerini kullanarak çözümler.	1	0	1	0
Kareköklü ifadelerde çarpma ve bölme işlemlerini yapar.	1	0	1	0
Tam sayıların, tam sayı kuvvetlerini hesaplar.	1	1	0	100
İki doğal sayının en büyük ortak bölenini (EBOB) ve en küçük ortak katını (EKOK) hesaplar, ilgili problemleri çözer.	1	0	1	0
Üstü ifadelerle ilgili temel kuralları anlar, birbirine denk ifadeler oluşturur.	1	0	1	0
Kareköklü bir ifade ile çarpıldığında, sonucu bir doğal sayı yapan çarpanlara örnek verir.	1	0	1	0

Sayısal (FEN)	S	D	Y	B%
Fen				
Katı basıncını etkileyen değişkenleri deneyerek keşfeder.	2	0	0	0
Mevsimlerin oluşumuna yönelik tahminlerde bulunur.	3	0	0	0
Tek karakter çaprazlamaları ile ilgili problemler çözerek sonuçları hakkında yorum yapar.	3	0	0	0
İklim ve hava olayları arasındaki farkı açıklar.	2	0	0	0
Nükleotid, gen, DNA ve kromozom kavramlarını açıklayarak bu kavramlar arasında ilişki kurar.	1	0	0	0
Sıvı basıncını etkileyen değişkenleri tahmin eder ve tahminlerini test eder.	3	0	0	0
Biyoteknolojik uygulamalar kapsamında oluşturulan ikilemelerle bu uygulamaların insanlık için yararlı zararlı yönü	1	0	0	0
DNA'nın yapısını model üzerinde gösterir.	1	0	0	0
Canlıların yaşadıkları çevreye uyumlarını gözlem yaparak açıklar.	1	0	0	0
Örneklerden yola çıkarak modifikasyonu açıklar.	1	0	0	0
Kalıtım ile ilgili kavramları tanımlar.	1	0	0	0
Katı, sıvı ve gazların basınç özelliklerinin günlük yaşam ve teknolojik uygulamalarına örnekler verir.	1	0	0	0

SINAV SONUÇ BELGESİ

İSTANBUL / EYÜP / Eyüp Açık Kurs

Öğrenci	Numara	Sınıf
AHMET EMİNKARSAK	936	8A

Puan Türü	Puan	Genel Ort.	Dereceler				
			Snf	Kurum	İlçe	İl	Genel
LGS	▲ 339,676	300,920	7	46	59	2068	15481
Puanı Hesaplanan:			322	370	5914	47785	
Katılımlar:			24	323	371	5937	47972

Ders	Soru	Doğru	Yanlış	Net	Başarı %	Sınıf Ort.	Kurum Ort.	Genel Ort.
Türkçe	20	12	7	9,67	48	▲ 9,44	▲ 5,62	▲ 8,19
Tarih	10	10	0	10,00	100	▲ 4,40	▲ 2,71	▲ 4,55
Din K.ve A.B.	10	7	3	6,00	60	▲ 3,76	▲ 2,88	▲ 3,89
İngilizce	10	7	3	6,00	60	▲ 5,25	▲ 2,10	▲ 3,85
Matematik	20	6	6	4,00	20	▲ 1,42	▲ 1,50	▲ 3,66
Fen	20	14	5	12,33	62	▲ 6,85	▲ 4,41	▲ 8,49
Toplam:	90	56	24	48,00	53	▲ 31,12	▲ 19,23	▲ 32,63

Soru No	12345678901234567890
Sözel (TÜR)	aaDACdCDBBBADBddc CD
Cevap Anh.	A CDDACCDBBAADBABBACD
Sözel (TAR)	BCDBCACDBA
Cevap Anh.	A BCDBCACDBA
Sözel (DİN)	DdBCADbBAAd
Cevap Anh.	A DBBCADCBCAC
Sözel (İNG)	bBCCcBaCDA
Cevap Anh.	A DBCCDBABDA
Sayısal (MAT)	dd AbBcD cAD D c
Cevap Anh.	A BACACBBDCAADDBABDCD
Sayısal (FEN)	DcD DCCaCBBcCCbCAAA
Cevap Anh.	A DADBCCDCBBACCBDCAAB

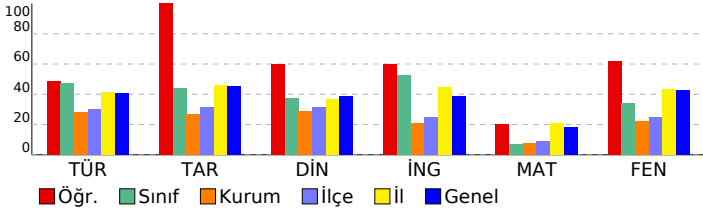

2023- 8. SINIF GÜÇLENDİREN KURUMSAL DENEME -3

DERSLERE GÖRE BAŞARI ANALİZİ

Sözel (TÜR)	S	D	Y	B%
Türkçe				
Metindeki yardımcı fikirleri belirler.	2	1	1	50
Bir işi işlem basamaklarına göre yazar.	1	0	1	0
Metnin ana fikrini/ana duygusunu belirler.	1	1	0	100
Okudukları ile ilgili çıkarımlarda bulunur.	1	1	0	100
Bağlamdan yararlanarak bilmediği kelime ve kelime gruplarının anlamını tahmin eder.	2	1	1	50
Metinler arasında karşılaştırma yapar.	1	0	1	0
Cümlelerin öğelerini ayırt eder.	1	1	0	100
Filiillerin cümledeki işlevlerini kavrar.	2	2	0	100
Yazdıklarını düzenler.	2	1	0	50
Okuduğu metinlerdeki hikâye unsurlarını belirler.	1	1	0	100
Metindeki söz sanatlarını tespit eder.	1	1	0	100
Metinle ilgili soruları cevaplar.	1	1	0	100
Metinde ele alınan sorunlara farklı çözümler üretir.	1	0	1	0
Kelimeleri anlamlarına uygun kullanır.	1	0	1	0
Grafik, tablo ve çizelgeyle sunulan bilgileri yorumlar.	2	1	1	50

Sözel (TAR)	S	D	Y	B%
Tarih				
Avrupa'daki gelişmelerin yansımaları bağlamında Osmanlı Devleti'nin yirminci yüzyılın başlarındaki siyasi ve sos.	1	1	0	100
Birinci Dünya Savaşı'nın sebeplerini ve savaşın başlamasına yol açan gelişmeleri kavrar.	1	1	0	100
Mondros Ateşkes Antlaşması'nın imzalanması ve uygulanması karşısında Osmanlı yönetiminin, Mustafa Kemal in	1	1	0	100
Millî Mücadele'nin hazırlık döneminde Mustafa Kemal'in yaptığı çalışmaları analiz eder.	2	2	0	100
Büyük Millet Meclisine karşı ayaklanmalar ile ayaklanmaların bastırılması için alınan tedbirleri analiz eder.	1	1	0	100
Birinci Dünya Savaşı'nda Osmanlı Devleti'nin durumu hakkında çıkarımlarda bulunur.	1	1	0	100
Kuvâ-yı Millîye'nin oluşum sürecini ve sonrasında meydana gelen gelişmeleri kavrar.	1	1	0	100
Misakımlı'nın kabulünü ve Büyük Millet Meclisinin açılışını vatanın bütünlüğü esası ile	1	1	0	100
Gençlik döneminde Mustafa Kemal'in fikir hayatını etkileyen önemli kişileri ve olayları kavrar.	1	1	0	100

Sözel (DİN)	S	D	Y	B%
Din K.ve A.B.				
Kaza ve kader ile ilgili kavramları analiz eder.	1	1	0	100
İslam'ın paylaşma ve yardımlaşmaya verdiği önemi ayet ve hadisler ışığında yorumlar.	3	0	3	0
Toplumda kader ve kaza ile ilgili yaygın olan yanlış anlayışları sorgular.	1	1	0	100
İnsanın ilmi, iradesi, sorumluluğu ile kader arasında ilişki kurar.	1	1	0	100
Zekât, infak ve sadakanın bireysel ve toplumsal önemini fark eder.	1	1	0	100
Zekât ve sadaka ibadetini ayet ve hadislerle açıklar.	2	2	0	100
Hz. Şuaib'in (a.s.) hayatını ana hatlarıyla tanıtır.	1	1	0	100

Sözel (İNG)	S	D	Y	B%
İngilizce				
Students will be able to understand short and simple texts about friendship.	1	0	1	0
Students will be able to understand the specific information in short conversations on everyday topics, such as acc	1	1	0	100
Students will be able to guess the meaning of unknown words from the text.	1	1	0	100
Students will be able to give a simple description about a process.	1	1	0	100
Students will be able to understand the overall meaning of short texts about a process.	1	0	1	0
Students will be able to express what they prefer, like and dislike.	1	1	0	100
Students will be able to understand short and simple invitation letters, cards and e-mails.	1	1	0	100
Students will be able to understand phrases and expressions about regular activities of teenagers.	1	1	0	100
Students will be able to understand short and simple texts about regular activities of teenagers.	1	1	0	100
Students will be able to write a series of simple phrases and sentences by using linkers to describe a process.	1	1	0	100

Sayısal (MAT)	S	D	Y	B%
Matematik				
Tam kare pozitif tam sayılarla bu sayıların karekökleri arasındaki ilişkiyi belirler.	2	1	1	50
Kareköklü ifadelerde toplama ve çıkarma işlemlerini yapar.	3	0	2	0
Verilen iki doğal sayının aralarında asal olup olmadığını belirler.	1	0	0	0
Çok büyük ve çok küçük sayıları bilimsel gösterimle ifade eder ve karşılaştırır.	1	1	0	100
Verileri sütun, daire veya çizgi grafiği ile gösterir ve bu gösterimler arasında uygun olan dönüşümleri yapar.	1	0	1	0
En fazla üç veri grubuna ait çizgi ve sütun grafiklerini yorumlar.	2	1	0	50
Verilen pozitif tam sayıların pozitif tam sayı çarpanlarını bulur, pozitif tam sayıların pozitif tam sayı çarpanlarını üslü	1	0	1	0
Gerçek sayıları tanıtır, rasyonel ve irrasyonel sayılarla ilişkilendirir.	1	1	0	100
Ondalık ifadelerin kareköklerini belirler.	1	1	0	100
Kareköklü bir ifadenin kök b şeklinde yazar ve kök b şeklindeki ifadede katsayıyı kök içine alır.	1	0	0	0
Sayıların ondalık gösterimlerini 10'un tam sayı kuvvetlerini kullanarak çözümler.	1	1	0	100
Kareköklü ifadelerde çarpma ve bölme işlemlerini yapar.	1	0	0	0
Tam sayıların, tam sayı kuvvetlerini hesaplar.	1	0	1	0
İki doğal sayının en büyük ortak bölenini (EBOB) ve en küçük ortak katını (EKOK) hesaplar, ilgili problemleri çözer.	1	0	0	0
Üstü ifadelerle ilgili temel kuralları anlar, birbirine denk ifadeler oluşturur.	1	0	0	0
Kareköklü bir ifade ile çarpıldığında, sonucu bir doğal sayı yapan çarpanlara örnek verir.	1	0	0	0

Sayısal (FEN)	S	D	Y	B%
Fen				
Katı basıncını etkileyen değişkenleri deneyerek keşfeder.	2	2	0	100
Mevsimlerin oluşumuna yönelik tahminlerde bulunur.	3	2	1	67
Tek karakter çaprazlamaları ile ilgili problemler çözerek sonuçları hakkında yorum yapar.	3	3	0	100
İklim ve hava olayları arasındaki farkı açıklar.	2	1	0	50
Nükleotid, gen, DNA ve kromozom kavramlarını açıklayarak bu kavramlar arasında ilişki kurar.	1	1	0	100
Sıvı basıncını etkileyen değişkenleri tahmin eder ve tahminlerini test eder.	3	1	2	33
Biyoteknolojik uygulamalar kapsamında oluşturulan ikilemelerle bu uygulamaların insanlık için yararlı zararlı yönü	1	1	0	100
DNA'nın yapısını model üzerinde gösterir.	1	0	1	0
Canlıların yaşadıkları çevreye uyumlarını gözlem yaparak açıklar.	1	1	0	100
Örneklerden yola çıkarak modifikasyonu açıklar.	1	1	0	100
Kalıtım ile ilgili kavramları tanımlar.	1	0	1	0
Katı, sıvı ve gazların basınç özelliklerinin günlük yaşam ve teknolojik uygulamalara örnekler verir.	1	1	0	100

SINAV SONUÇ BELGESİ

2023- 8. SINIF GÜÇLENDİREN KURUMSAL DENEME -3

İSTANBUL / EYÜP / Eyüp Açık Kurs							
Öğrenci			Numara	Sınıf			
ALMİNA SAVCI			654	8A			
Puan Türü	Puan	Genel Ort.	Dereceler				
			Snf	Kurum	İlçe	İl	Genel
LGS	▼ 275,984	300.920	12	99	129	3439	27433
Puanı Hesaplanan:			322	370	5914	47785	
Katılımlar:			24	323	371	5937	47972

Ders	Soru	Doğru	Yanlış	Net	Başarı %	Sınıf Ort.	Kurum Ort.	Genel Ort.
Türkçe	20	14	5	12,33	62	▲ 9,44	▲ 5,62	▲ 8,19
Tarih	10	0	6	-2,00	-20	▼ 4,40	▼ 2,71	▼ 4,55
Din K.ve A.B.	10	5	3	4,00	40	▲ 3,76	▲ 2,88	▲ 3,89
İngilizce	10	9	1	8,67	87	▲ 5,25	▲ 2,10	▲ 3,85
Matematik	20	4	5	2,33	12	▲ 1,42	▲ 1,50	▼ 3,66
Fen	20	4	12	0,00	0	▼ 6,85	▼ 4,41	▼ 8,49
Toplam:	90	36	32	25,33	28	▼ 31,12	▲ 19,23	▼ 32,63

Soru No	12345678901234567890
Sözel (TÜR)	DCACBABDAABcc aCADDd
Cevap Anh.	B DCABBABDAABBDCACDDC
Sözel (TAR)	ca b da b
Cevap Anh.	B ABDCACBDCB
Sözel (DİN)	C dCbACB b
Cevap Anh.	B CABCDACBBB
Sözel (İNG)	ADcABDCCBD
Cevap Anh.	B ADBABDCCBD
Sayısal (MAT)	aC a c b b B AB
Cevap Anh.	B DCDBABDBDAACDBBCACAB
Sayısal (FEN)	BdAbc b c a baCcdacD
Cevap Anh.	B BAACDBCCABBCDCDBDAD

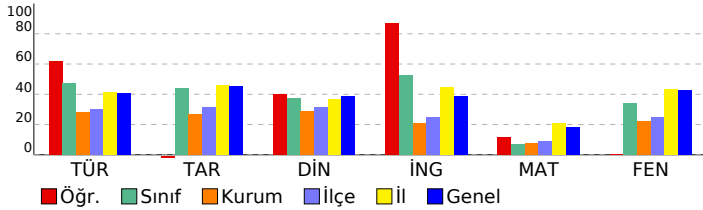

DERSLERE GÖRE BAŞARI ANALİZİ

Sözel (TÜR)	S	D	Y	B%
Türkçe				
Metindeki yardımcı fikirleri belirler.	2	1	1	50
Bir işi işlem basamaklarına göre yazar.	1	1	0	100
Metnin ana fikrini/ana duygusunu belirler.	1	1	0	100
Okudukları ile ilgili çıkarımlarda bulunur.	1	1	0	100
Bağlamdan yararlanarak bilmediği kelime ve kelime gruplarının anlamını tahmin eder.	2	2	0	100
Metinler arasında karşılaştırma yapar.	1	0	1	0
Cümlelerin öğelerini ayırt eder.	1	0	0	0
Filiillerin cümledeki işlevlerini kavrar.	2	0	2	0
Yazdıklarını düzenler.	2	2	0	100
Okuduğu metinlerdeki hikâye unsurlarını belirler.	1	1	0	100
Metindeki söz sanatlarını tespit eder.	1	1	0	100
Metinle ilgili soruları cevaplar.	1	1	0	100
Metinde ele alınan sorunlara farklı çözümler üretir.	1	1	0	100
Kelimeleri anlamlarına uygun kullanır.	1	1	0	100
Grafik, tablo ve çizelgeyle sunulan bilgileri yorumlar.	2	1	1	50

Sözel (TAR)	S	D	Y	B%
Tarih				
Avrupa'daki gelişmelerin yansımaları bağlamında Osmanlı Devleti'nin yirminci yüzyılın başlarındaki siyasi ve sos.	1	0	0	0
Birinci Dünya Savaşı'nın sebeplerini ve savaşın başlamasına yol açan gelişmeleri kavrar.	1	0	1	0
Mondros Ateşkes Antlaşması'nın imzalanması ve uygulanması karşısında Osmanlı yönetiminin, Mustafa Kemal'in	1	0	0	0
Millî Mücadele'nin hazırlık döneminde Mustafa Kemal'in yaptığı çalışmaları analiz eder.	2	0	1	0
Büyük Millet Meclisine karşı ayaklanmalar ile ayaklanmaların bastırılması için alınan tedbirleri analiz eder.	1	0	1	0
Birinci Dünya Savaşı'nda Osmanlı Devleti'nin durumu hakkında çıkarımlarda bulunur.	1	0	1	0
Kuvâ-yı Milliye'nin oluşum sürecini ve sonrasında meydana gelen gelişmeleri kavrar.	1	0	0	0
Misakımlı'nın kabulünü ve Büyük Millet Meclisinin açılışını vatanın bütünlüğü esası ile	1	0	1	0
Gençlik döneminde Mustafa Kemal'in fikir hayatını etkileyen önemli kişileri ve olayları kavrar.	1	0	1	0

Sözel (DİN)	S	D	Y	B%
Din K.ve A.B.				
Kaza ve kader ile ilgili kavramları analiz eder.	1	0	1	0
İslam'ın paylaşma ve yardımlaşmaya verdiği önemi ayet ve hadisler ışığında yorumlar.	3	2	0	67
Toplumda kader ve kaza ile ilgili yaygın olan yanlış anlayışları sorgular.	1	1	0	100
İnsanın ilmi, iradesi, sorumluluğu ile kader arasında ilişki kurar.	1	1	0	100
Zekât, infak ve sadakanın bireysel ve toplumsal önemini fark eder.	1	1	0	100
Zekât ve sadaka ibadetini ayet ve hadislerle açıklar.	2	0	2	0
Hz. Şuaib'in (a.s.) hayatını ana hatlarıyla tanıtır.	1	0	0	0

Sözel (İNG)	S	D	Y	B%
İngilizce				
Students will be able to understand short and simple texts about friendship.	1	1	0	100
Students will be able to understand the specific information in short conversations on everyday topics, such as acc	1	1	0	100
Students will be able to guess the meaning of unknown words from the text.	1	1	0	100
Students will be able to give a simple description about a process.	1	1	0	100
Students will be able to understand the overall meaning of short texts about a process.	1	1	0	100
Students will be able to express what they prefer, like and dislike.	1	1	0	100
Students will be able to understand short and simple invitation letters, cards and e-mails.	1	1	0	100
Students will be able to understand phrases and expressions about regular activities of teenagers.	1	1	0	100
Students will be able to understand short and simple texts about regular activities of teenagers.	1	1	0	100
Students will be able to write a series of simple phrases and sentences by using linkers to describe a process.	1	1	0	100

Sayısal (MAT)	S	D	Y	B%
Matematik				
Tam kare pozitif tam sayılarla bu sayıların karekökleri arasındaki ilişkiyi belirler.	2	2	0	100
Kareköklü ifadelerde toplama ve çıkarma işlemlerini yapar.	3	1	1	33
Verilen iki doğal sayının aralarında asal olup olmadığını belirler.	1	0	0	0
Çok büyük ve çok küçük sayıları bilimsel gösterimle ifade eder ve karşılaştırır.	1	0	0	0
Verileri sütun, daire veya çizgi grafiği ile gösterir ve bu gösterimler arasında uygun olan dönüşümleri yapar.	1	0	0	0
En fazla üç veri grubuna ait çizgi ve sütun grafiklerini yorumlar.	2	0	1	0
Verilen pozitif tam sayıların pozitif tam sayı çarpanlarını bulur, pozitif tam sayıların pozitif tam sayı çarpanlarını üslü	1	0	0	0
Gerçek sayıları tanıtır, rasyonel ve irrasyonel sayılarla ilişkilendirir.	1	0	0	0
Ondalık ifadelerin kareköklerini belirler.	1	0	1	0
Kareköklü bir ifadenin kök b şeklinde yazılır ve kök b şeklindeki ifadede katsayıyı kök içine alır.	1	0	0	0
Sayıların ondalık gösterimlerini 10'un tam sayı kuvvetlerini kullanarak çözümler.	1	0	0	0
Kareköklü ifadelerde çarpma ve bölme işlemlerini yapar.	1	0	0	0
Tam sayıların, tam sayı kuvvetlerini hesaplar.	1	0	1	0
İki doğal sayının en büyük ortak bölenini (EBOB) ve en küçük ortak katını (EKOK) hesaplar, ilgili problemleri çözer.	1	0	0	0
Üstü ifadelerle ilgili temel kuralları anlar, birbirine denk ifadeler oluşturur.	1	1	0	100
Kareköklü bir ifade ile çarpıldığında, sonucu bir doğal sayı yapan çarpanlara örnek verir.	1	0	1	0

Sayısal (FEN)	S	D	Y	B%
Fen				
Katı basıncını etkileyen değişkenleri deneyerek keşfeder.	2	1	1	50
Mevsimlerin oluşumuna yönelik tahminlerde bulunur.	3	1	2	33
Tek karakter çarpazlamaları ile ilgili problemler çözümler sonuçları hakkında yorum yapar.	3	0	1	0
İklim ve hava olayları arasındaki farkı açıklar.	2	0	2	0
Nükleotid, gen, DNA ve kromozom kavramlarını açıklayarak bu kavramlar arasında ilişki kurar.	1	0	1	0
Sıvı basıncını etkileyen değişkenleri tahmin eder ve tahminlerini test eder.	3	1	2	33
Biyoteknolojik uygulamalar kapsamında oluşturulan ikilemelerle bu uygulamaların insanlık için yararlı zararlı yönleri	1	0	0	0
DNA'nın yapısını model üzerinde gösterir.	1	0	1	0
Canlıların yaşadıkları çevreye uyumlarını gözlem yaparak açıklar.	1	0	0	0
Örneklerden yola çıkarak modifikasyonu açıklar.	1	0	1	0
Kalıtım ile ilgili kavramları tanımlar.	1	0	1	0
Katı, sıvı ve gazların basınç özelliklerinin günlük yaşam ve teknolojik uygulamalara örnekler verir.	1	1	0	100

SINAV SONUÇ BELGESİ

İSTANBUL / EYÜP / Eyüp Açık Kurs

Öğrenci	Numara	Sınıf
AYŞEN KARADUMAN	0	8A

Puan Türü	Puan	Genel Ort.	Dereceler				
			Snf	Kurum	İlçe	İl	Genel
LGS	▲ 407,888	300,920	1	7	12	856	5497
Puanı Hesaplanan:			322	370	5914	47785	
Katılımlar:			24	323	371	5937	47972

Ders	Soru	Doğru	Yanlış	Net	Başarı %	Sınıf Ort.	Kurum Ort.	Genel Ort.
Türkçe	20	17	3	16,00	80	▲ 9,44	▲ 5,62	▲ 8,19
Tarih	10	9	1	8,67	87	▲ 4,40	▲ 2,71	▲ 4,55
Din K.ve A.B.	10	8	2	7,33	73	▲ 3,76	▲ 2,88	▲ 3,89
İngilizce	10	8	2	7,33	73	▲ 5,25	▲ 2,10	▲ 3,85
Matematik	20	10	7	7,67	38	▲ 1,42	▲ 1,50	▲ 3,66
Fen	20	19	1	18,67	93	▲ 6,85	▲ 4,41	▲ 8,49
Toplam:	90	71	16	65,67	73	▲ 31,12	▲ 19,23	▲ 32,63

Soru No	12345678901234567890
Sözel (TÜR)	DCABBABDbABBDCdCADbC
Cevap Anh.	B DCABBABDAABBDCdCCADDC

Sözel (TAR)	ABDCACBdB
Cevap Anh.	B ABDCACBDCB

Sözel (DİN)	CABaDACBBc
Cevap Anh.	B CABCDACBB

Sözel (İNG)	ADBABcCCBa
Cevap Anh.	B ADBABDCCBD

Sayısal (MAT)	Da c dD DaCDBBbAaD
Cevap Anh.	B DCDBABDBDAACDBBCACAB

Sayısal (FEN)	BAACDdCCABBdCCDBDAD
Cevap Anh.	B BAACDBCCABBdCCDBDAD

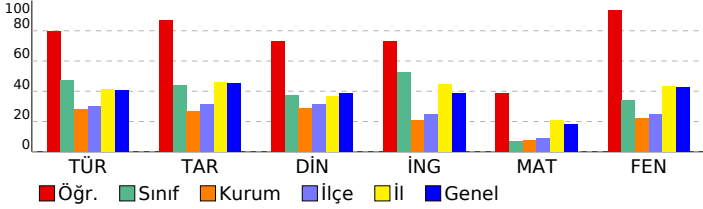

2023- 8. SINIF GÜÇLENDİREN KURUMSAL DENEME -3

DERSLERE GÖRE BAŞARI ANALİZİ

Sözel (TÜR)	S	D	Y	B%
Türkçe				
Metindeki yardımcı fikirleri belirler.	2	2	0	100
Bir işi işlem basamaklarına göre yazar.	1	0	1	0
Metnin ana fikrini/ana duygusunu belirler.	1	1	0	100
Okudukları ile ilgili çıkarımlarda bulunur.	1	1	0	100
Bağlamdan yararlanarak bilmediği kelime ve kelime gruplarının anlamını tahmin eder.	2	2	0	100
Metinler arasında karşılaştırma yapar.	1	0	1	0
Cümlelerin öğelerini ayırt eder.	1	1	0	100
Filiillerin cümledeki işlevlerini kavrar.	2	2	0	100
Yazdıklarını düzenler.	2	2	0	100
Okuduğu metinlerdeki hikâye unsurlarını belirler.	1	0	1	0
Metindeki söz sanatlarını tespit eder.	1	1	0	100
Metinle ilgili soruları cevaplar.	1	1	0	100
Metinde ele alınan sorunlara farklı çözümler üretir.	1	1	0	100
Kelimeleri anlamlarına uygun kullanır.	1	1	0	100
Grafik, tablo ve çizelgeyle sunulan bilgileri yorumlar.	2	2	0	100

Sözel (TAR)	S	D	Y	B%
Tarih				
Avrupa'daki gelişmelerin yansımaları bağlamında Osmanlı Devleti'nin yirminci yüzyılın başlarındaki siyasi ve sos.	1	1	0	100
Birinci Dünya Savaşı'nın sebeplerini ve savaşın başlamasına yol açan gelişmeleri kavrar.	1	0	1	0
Mondros Ateşkes Antlaşması'nın imzalanması ve uygulanması karşısında Osmanlı yönetiminin, Mustafa Kemal'in Milli Mücadele'nin hazırlık döneminde Mustafa Kemal'in yaptığı çalışmaları analiz eder.	2	2	0	100
Büyük Millet Meclisine karşı ayaklanmalar ile ayaklanmaların bastırılması için alınan tedbirleri analiz eder.	1	1	0	100
Birinci Dünya Savaşı'nda Osmanlı Devleti'nin durumu hakkında çıkarımlarda bulunur.	1	1	0	100
Kuvâ-yı Milliye'nin oluşum sürecini ve sonrasında meydana gelen gelişmeleri kavrar.	1	1	0	100
Misakımlı'nın kabulünü ve Büyük Millet Meclisinin açılışını vatanın bütünlüğü esası ile	1	1	0	100
Gençlik döneminde Mustafa Kemal'in fikir hayatını etkileyen önemli kişileri ve olayları kavrar.	1	1	0	100

Sözel (DİN)	S	D	Y	B%
Din K.ve A.B.				
Kaza ve kader ile ilgili kavramları analiz eder.	1	0	1	0
İslam'ın paylaşma ve yardımlaşmaya verdiği önemi ayet ve hadisler ışığında yorumlar.	3	2	1	67
Toplumda kader ve kaza ile ilgili yaygın olan yanlış anlayışları sorgular.	1	1	0	100
İnsanın ilmi, iradesi, sorumluluğu ile kader arasında ilişki kurar.	1	1	0	100
Zekât, infak ve sadakanın bireysel ve toplumsal önemini fark eder.	1	1	0	100
Zekât ve sadaka ibadetini ayet ve hadislerle açıklar.	2	2	0	100
Hz. Şuaib'in (a.s.) hayatını ana hatlarıyla tanıtır.	1	1	0	100

Sözel (İNG)	S	D	Y	B%
İngilizce				
Students will be able to understand short and simple texts about friendship.	1	0	1	0
Students will be able to understand the specific information in short conversations on everyday topics, such as acc	1	1	0	100
Students will be able to guess the meaning of unknown words from the text.	1	1	0	100
Students will be able to give a simple description about a process.	1	1	0	100
Students will be able to understand the overall meaning of short texts about a process.	1	0	1	0
Students will be able to express what they prefer, like and dislike.	1	1	0	100
Students will be able to understand short and simple invitation letters, cards and e-mails.	1	1	0	100
Students will be able to understand phrases and expressions about regular activities of teenagers.	1	1	0	100
Students will be able to understand short and simple texts about regular activities of teenagers.	1	1	0	100
Students will be able to write a series of simple phrases and sentences by using linkers to describe a process.	1	1	0	100

Sayısal (MAT)	S	D	Y	B%
Matematik				
Tam kare pozitif tam sayılarla bu sayıların karekökleri arasındaki ilişkiyi belirler.	2	2	0	100
Kareköklü ifadelerde toplama ve çıkarma işlemlerini yapar.	3	1	2	33
Verilen iki doğal sayının aralarında asal olup olmadığını belirler.	1	0	1	0
Çok büyük ve çok küçük sayıları bilimsel gösterimle ifade eder ve karşılaştırır.	1	1	0	100
Verileri sütun, daire veya çizgi grafiği ile gösterir ve bu gösterimler arasında uygun olan dönüşümleri yapar.	1	1	0	100
En fazla üç veri grubuna ait çizgi ve sütun grafiklerini yorumlar.	2	1	1	50
Verilen pozitif tam sayıların pozitif tam sayı çarpanlarını bulur, pozitif tam sayıların pozitif tam sayı çarpanlarını üslü	1	0	1	0
Gerçek sayıları tanıtır, rasyonel ve irrasyonel sayılarla ilişkilendirir.	1	1	0	100
Ondalık ifadelerin kareköklerini belirler.	1	1	0	100
Kareköklü bir ifadenin kök b şeklinde yazılır ve kök b şeklindeki ifadede katsayıyı kök içine alır.	1	0	0	0
Sayıların ondalık gösterimlerini 10'un tam sayı kuvvetlerini kullanarak çözümler.	1	1	0	100
Kareköklü ifadelerde çarpma ve bölme işlemlerini yapar.	1	0	0	0
Tam sayıların, tam sayı kuvvetlerini hesaplar.	1	0	1	0
İki doğal sayının en büyük ortak bölenini (EBOB) ve en küçük ortak katını (EKOK) hesaplar, ilgili problemleri çözer.	1	0	0	0
Üstü ifadelerle ilgili temel kuralları anlar, birbirine denk ifadeler oluşturur.	1	0	1	0
Kareköklü bir ifade ile çarpıldığında, sonucu bir doğal sayı yapan çarpanlara örnek verir.	1	1	0	100

Sayısal (FEN)	S	D	Y	B%
Fen				
Katı basıncını etkileyen değişkenleri deneyerek keşfeder.	2	2	0	100
Mevsimlerin oluşumuna yönelik tahminlerde bulunur.	3	3	0	100
Tek karakter çarpazlamaları ile ilgili problemler çözümler sonuçları hakkında yorum yapar.	3	2	1	67
İklim ve hava olayları arasındaki farkı açıklar.	2	2	0	100
Nükleotid, gen, DNA ve kromozom kavramlarını açıklayarak bu kavramlar arasında ilişki kurar.	1	1	0	100
Sıvı basıncını etkileyen değişkenleri tahmin eder ve tahminlerini test eder.	3	3	0	100
Biyoteknolojik uygulamalar kapsamında oluşturulan ikilemelerle bu uygulamaların insanlık için yararlı zararlı yönleri	1	1	0	100
DNA'nın yapısını model üzerinde gösterir.	1	1	0	100
Canlıların yaşadıkları çevreye uyumlarını gözlem yaparak açıklar.	1	1	0	100
Örneklerden yola çıkarak modifikasyonu açıklar.	1	1	0	100
Kalıtım ile ilgili kavramları tanımlar.	1	1	0	100
Katı, sıvı ve gazların basınç özelliklerinin günlük yaşam ve teknolojik uygulamalara örnek verir.	1	1	0	100

SINAV SONUÇ BELGESİ

İSTANBUL / EYÜP / Eyüp Açık Kurs

Öğrenci	Numara	Sınıf
BERAT YASNBUDAK	1094	8A

Puan Türü	Puan	Genel Ort.	Dereceler				
			Snf	Kurum	İlçe	İl	Genel
LGS	▼ 295,603	300,920	10	76	99	3010	23643
Puanı Hesaplanan:			322	370	5914	47785	
Katılımlar:			24	323	371	5937	47972

Ders	Soru	Doğru	Yanlış	Net	Başarı %	Sınıf Ort.	Kurum Ort.	Genel Ort.
Türkçe	20	10	8	7,33	37	▼ 9,44	▲ 5,62	▼ 8,19
Tarih	10	8	2	7,33	73	▲ 4,40	▲ 2,71	▲ 4,55
Din K.ve A.B.	10	8	0	8,00	80	▲ 3,76	▲ 2,88	▲ 3,89
İngilizce	10	8	1	7,67	77	▲ 5,25	▲ 2,10	▲ 3,85
Matematik	20	2	7	-0,33	-2	▼ 1,42	▼ 1,50	▼ 3,66
Fen	20	11	8	8,33	42	▲ 6,85	▲ 4,41	▼ 8,49
Toplam:	90	47	26	38,33	43	▲ 31,12	▲ 19,23	▲ 32,63

Soru No	12345678901234567890
Sözel (TÜR)	aDDAbCC aBbdDa BBbCa
Cevap Anh.	A CDDACCDBBAADBABBACD
Sözel (TAR)	cCDBaACDBA
Cevap Anh.	A BCDBCACDBA
Sözel (DİN)	DBBCAD BA
Cevap Anh.	A DBBCADCBA
Sözel (İNG)	BCCaBABDA
Cevap Anh.	A DBCCDBABDA
Sayısal (MAT)	ccaA C bcb b
Cevap Anh.	A BACACBBDCAADDBABDCD
Sayısal (FEN)	DbDdDbCcCBabCCcCAA
Cevap Anh.	A DADBCCDCBBACCBDCAAB

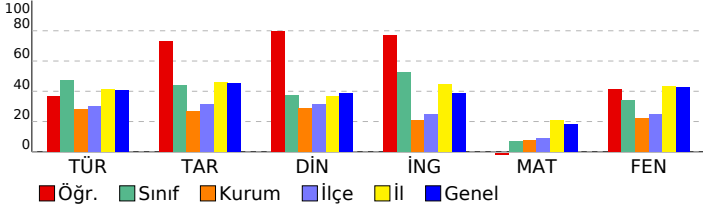

2023- 8. SINIF GÜÇLENDİREN KURUMSAL DENEME -3

DERSLERE GÖRE BAŞARI ANALİZİ

Sözel (TÜR)	S	D	Y	B%
Türkçe				
Metindeki yardımcı fikirleri belirler.	2	1	1	50
Bir işi işlem basamaklarına göre yazar.	1	1	0	100
Metnin ana fikrini/ana duygusunu belirler.	1	1	0	100
Okudukları ile ilgili çıkarımlarda bulunur.	1	1	0	100
Bağlamdan yararlanarak bilmediği kelime ve kelime gruplarının anlamını tahmin eder.	2	0	2	0
Metinler arasında karşılaştırma yapar.	1	1	0	100
Cümlelerin öğelerini ayırt eder.	1	1	0	100
Filiillerin cümledeki işlevlerini kavrar.	2	0	1	0
Yazdıklarını düzenler.	2	1	1	50
Okuduğu metinlerdeki hikâye unsurlarını belirler.	1	0	1	0
Metindeki söz sanatlarını tespit eder.	1	1	0	100
Metinle ilgili soruları cevaplar.	1	0	1	0
Metinde ele alınan sorunlara farklı çözümler üretir.	1	0	0	0
Kelimeleri anlamlarına uygun kullanır.	1	1	0	100
Grafik, tablo ve çizelgeyle sunulan bilgileri yorumlar.	2	1	1	50

Sözel (TAR)	S	D	Y	B%
Tarih				
Avrupa'daki gelişmelerin yansımaları bağlamında Osmanlı Devleti'nin yirminci yüzyılın başlarındaki siyasi ve sos.	1	0	1	0
Birinci Dünya Savaşı'nın sebeplerini ve savaşın başlamasına yol açan gelişmeleri kavrar.	1	1	0	100
Mondros Ateşkes Antlaşması'nın imzalanması ve uygulanması karşısında Osmanlı yönetiminin, Mustafa Kemal in	1	1	0	100
Millî Mücadele'nin haziriki döneminde Mustafa Kemal'in yaptığı çalışmaları analiz eder.	2	2	0	100
Büyük Millet Meclisine karşı ayaklanmalar ile ayaklanmaların bastırılması için alınan tedbirleri analiz eder.	1	0	1	0
Birinci Dünya Savaşı'nda Osmanlı Devleti'nin durumu hakkında çıkarımlarda bulunur.	1	1	0	100
Kuvâ-yı Milliye'nin oluşum sürecini ve sonrasında meydana gelen gelişmeleri kavrar.	1	1	0	100
Misakımlı'nın kabulünü ve Büyük Millet Meclisinin açılışını vatanın bütünlüğü esaslı ile	1	1	0	100
Gençlik döneminde Mustafa Kemal'in fikir hayatını etkileyen önemli kişileri ve olayları kavrar.	1	1	0	100

Sözel (DİN)	S	D	Y	B%
Din K.ve A.B.				
Kaza ve kader ile ilgili kavramları analiz eder.	1	1	0	100
İslam'ın paylaşma ve yardımlaşmaya verdiği önemi ayet ve hadisler ışığında yorumlar.	3	1	0	33
Toplumda kader ve kaza ile ilgili yaygın olan yanlış anlayışları sorgular.	1	1	0	100
İnsanın ilmi, iradesi, sorumluluğu ile kader arasında ilişki kurar.	1	1	0	100
Zekât, infak ve sadakanın bireysel ve toplumsal önemini fark eder.	1	1	0	100
Zekât ve sadaka ibadetini ayet ve hadislerle açıklar.	2	2	0	100
Hz. Şuaib'in (a.s.) hayatını ana hatlarıyla tanıtır.	1	1	0	100

Sözel (İNG)	S	D	Y	B%
İngilizce				
Students will be able to understand short and simple texts about friendship.	1	0	0	0
Students will be able to understand the specific information in short conversations on everyday topics, such as acc	1	1	0	100
Students will be able to guess the meaning of unknown words from the text.	1	1	0	100
Students will be able to give a simple description about a process.	1	1	0	100
Students will be able to understand the overall meaning of short texts about a process.	1	0	1	0
Students will be able to express what they prefer, like and dislike.	1	1	0	100
Students will be able to understand short and simple invitation letters, cards and e-mails.	1	1	0	100
Students will be able to understand phrases and expressions about regular activities of teenagers.	1	1	0	100
Students will be able to understand short and simple texts about regular activities of teenagers.	1	1	0	100
Students will be able to write a series of simple phrases and sentences by using linkers to describe a process.	1	1	0	100

Sayısal (MAT)	S	D	Y	B%
Matematik				
Tam kare pozitif tam sayılarla bu sayıların karekökleri arasındaki ilişkiyi belirler.	2	0	1	0
Kareköklü ifadelerde toplama ve çıkarma işlemlerini yapar.	3	1	1	33
Verilen iki doğal sayının aralarında asal olup olmadığını belirler.	1	0	1	0
Çok büyük ve çok küçük sayıları bilimsel gösterimle ifade eder ve karşılaştırır.	1	1	0	100
Verileri sütun, daire veya çizgi grafiği ile gösterir ve bu gösterimler arasında uygun olan dönüşümleri yapar.	1	0	0	0
En fazla üç veri grubuna ait çizgi ve sütun grafiklerini yorumlar.	2	0	1	0
Verilen pozitif tam sayıların pozitif tam sayı çarpımlarını bulur, pozitif tam sayıların pozitif tam sayı çarpımlarını üslü	1	0	0	0
Gerçek sayıları tanıtır, rasyonel ve irrasyonel sayılarla ilişkilendirir.	1	0	0	0
Ondalık ifadelerin kareköklerini belirler.	1	0	0	0
Kareköklü bir ifadenin kök b şeklinde yazar ve kök b şeklindeki ifadede katsayıyı kök içine alır.	1	0	0	0
Sayıların ondalık gösterimlerini 10'un tam sayı kuvvetlerini kullanarak çözümler.	1	0	1	0
Kareköklü ifadelerde çarpma ve bölme işlemlerini yapar.	1	0	1	0
Tam sayıların, tam sayı kuvvetlerini hesaplar.	1	0	0	0
İki doğal sayının en büyük ortak bölenini (EBOB) ve en küçük ortak katını (EKOK) hesaplar, ilgili problemleri çözer.	1	0	1	0
Üstü ifadelerle ilgili temel kuralları anlar, birbirine denk ifadeler oluşturur.	1	0	0	0
Kareköklü bir ifade ile çarpıldığında, sonucu bir doğal sayı yapan çarpımlara örnek verir.	1	0	0	0

Sayısal (FEN)	S	D	Y	B%
Fen				
Katı basıncını etkileyen değişkenleri deneyerek keşfeder.	2	2	0	100
Mevsimlerin oluşumuna yönelik tahminlerde bulunur.	3	1	2	33
Tek karakter çarpımlarını ile ilgili problemler çözümler sonuçları hakkında yorum yapar.	3	1	2	33
İklim ve hava olayları arasındaki farkı açıklar.	2	1	1	50
Nükleotid, gen, DNA ve kromozom kavramlarını açıklayarak bu kavramlar arasında ilişki kurar.	1	1	0	100
Sıvı basıncını etkileyen değişkenleri tahmin eder ve tahminlerini test eder.	3	1	1	33
Biyoteknolojik uygulamalar kapsamında oluşturulan ikilemelerle bu uygulamaların insanlık için yararlı zararlı yönü	1	1	0	100
DNA'nın yapısını model üzerinde gösterir.	1	1	0	100
Canlıların yaşadıkları çevreye uyumlarını gözlem yaparak açıklar.	1	1	0	100
Örneklerden yola çıkarak modifikasyonu açıklar.	1	1	0	100
Kalıtım ile ilgili kavramları tanımlar.	1	0	1	0
Katı, sıvı ve gazların basınç özelliklerinin günlük yaşam ve teknolojik uygulamalara örnekler verir.	1	1	0	100

SINAV SONUÇ BELGESİ							
İSTANBUL / EYÜP / Eyüp Açık Kurs							
Öğrenci			Numara		Sınıf		
CELAL KABASAKAL			2535		8A		
Puan Türü	Puan	Genel Ort.	Dereceler				
			Snf	Kurum	İlçe	İl	Genel
LGS	▼ 184,263	300.920	24	305	353	5785	46971
Puanı Hesaplanan:			322	370	5914	47785	
Katılımlar:			24	323	371	5937	47972

Ders	Soru	Doğru	Yanlış	Net	Başarı %	Sınıf Ort.	Kurum Ort.	Genel Ort.
Türkçe	20	7	13	2,67	13	▼ 9,44	▼ 5,62	▼ 8,19
Tarih	10	2	8	-0,67	-7	▼ 4,40	▼ 2,71	▼ 4,55
Din K.ve A.B.	10	3	7	0,67	7	▼ 3,76	▼ 2,88	▼ 3,89
İngilizce	10	1	9	-2,00	-20	▼ 5,25	▼ 2,10	▼ 3,85
Matematik	20	3	17	-2,67	-13	▼ 1,42	▼ 1,50	▼ 3,66
Fen	20	3	17	-2,67	-13	▼ 6,85	▼ 4,41	▼ 8,49
Toplam:	90	19	71	-4,67	-5	▼ 31,12	▼ 19,23	▼ 32,63

Soru No	12345678901234567890
Sözel (TÜR)	CbDAbCaDBcbAcacddcab
Cevap Anh.	A CDDACCDBBAADBABBACD
Sözel (TAR)	abcdabCdb
Cevap Anh.	A BCDBCACDBA
Sözel (DİN)	bcBCAcdbca
Cevap Anh.	A DBBCADCBA
Sözel (İNG)	adbCadbcad
Cevap Anh.	A DBCCDBABDA
Sayısal (MAT)	cbacdacDbAbcdcB*dcac
Cevap Anh.	A BACACBBDCAADDBABDCD
Sayısal (FEN)	abcBabCdDdddcbcd
Cevap Anh.	A DADBCCDCBBACCBDCAAB

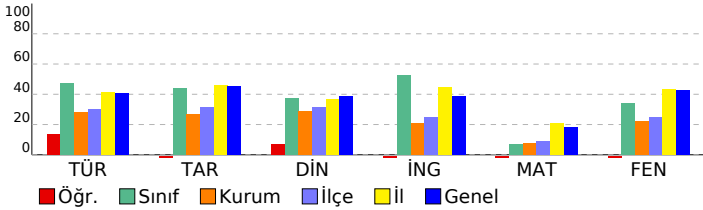

2023- 8. SINIF GÜÇLENDİREN KURUMSAL DENEME -3

DERSLERE GÖRE BAŞARI ANALİZİ

Sözel (TÜR)	S	D	Y	B%
Türkçe				
Metindeki yardımcı fikirleri belirler.	2	1	1	50
Bir işi işlem basamaklarına göre yazar.	1	0	1	0
Metnin ana fikrini/ana duygusunu belirler.	1	1	0	100
Okudukları ile ilgili çıkarımlarda bulunur.	1	1	0	100
Bağlamdan yararlanarak bilmediği kelime ve kelime gruplarının anlamını tahmin eder.	2	0	2	0
Metinler arasında karşılaştırma yapar.	1	1	0	100
Cümlelerin öğelerini ayırır eder.	1	0	1	0
Filiillerin cümledeki işlevlerini kavrar.	2	2	0	100
Yazdıklarını düzenler.	2	0	2	0
Okuduğu metinlerdeki hikâye unsurlarını belirler.	1	1	0	100
Metindeki söz sanatlarını tespit eder.	1	0	1	0
Metinle ilgili soruları cevaplar.	1	0	1	0
Metinde ele alınan sorunlara farklı çözümler üretir.	1	0	1	0
Kelimeleri anlamlarına uygun kullanır.	1	0	1	0
Grafik, tablo ve çizelgeyle sunulan bilgileri yorumlar.	2	0	2	0

Sözel (TAR)	S	D	Y	B%
Tarih				
Avrupa'daki gelişmelerin yansımaları bağlamında Osmanlı Devleti'nin yirminci yüzyılın başlarındaki siyasi ve sos	1	0	1	0
Birinci Dünya Savaşı'nın sebeplerini ve savaşın başlamasına yol açan gelişmeleri kavrar.	1	0	1	0
Mondros Ateşkes Antlaşması'nın imzalanması ve uygulanması karşısında Osmanlı yönetiminin, Mustafa Kemal in	1	0	1	0
Millî Mücadele'nin hazırlık döneminde Mustafa Kemal'in yaptığı çalışmaları analiz eder.	2	0	2	0
Büyük Millet Meclisine karşı ayaklanmalar ile ayaklanmaların bastırılması için alınan tedbirleri analiz eder.	1	0	1	0
Birinci Dünya Savaşı'nda Osmanlı Devleti'nin durumu hakkında çıkarımlarda bulunur.	1	1	0	100
Kuvâ-yı Millîye'nin oluşum sürecini ve sonrasında meydana gelen gelişmeleri kavrar.	1	1	0	100
Misakımillî'nin kabulünü ve Büyük Millet Meclisinin açılışını vatanın bütünlüğü esaslı ile	1	0	1	0
Gençlik döneminde Mustafa Kemal'in fikir hayatını etkileyen önemli kişileri ve olayları kavrar.	1	0	1	0

Sözel (DİN)	S	D	Y	B%
Din K.ve A.B.				
Kaza ve kader ile ilgili kavramları analiz eder.	1	0	1	0
İslam'ın paylaşma ve yardımlaşmaya verdiği önemi ayet ve hadisler ışığında yorumlar.	3	0	3	0
Toplumda kader ve kaza ile ilgili yaygın olan yanlış anlayışları sorgular.	1	1	0	100
İnsanın ilmi, iradesi, sorumluluğu ile kader arasında ilişki kurar.	1	1	0	100
Zekât, infak ve sadakanın bireysel ve toplumsal önemini fark eder.	1	1	0	100
Zekât ve sadaka ibadetini ayet ve hadislerle açıklar.	2	0	2	0
Hz. Şuaib'in (a.s.) hayatını ana hatlarıyla tanıtır.	1	0	1	0

Sözel (İNG)	S	D	Y	B%
İngilizce				
Students will be able to understand short and simple texts about friendship.	1	0	1	0
Students will be able to understand the specific information in short conversations on everyday topics, such as acc	1	0	1	0
Students will be able to guess the meaning of unknown words from the text.	1	0	1	0
Students will be able to give a simple description about a process.	1	1	0	100
Students will be able to understand the overall meaning of short texts about a process.	1	0	1	0
Students will be able to express what they prefer, like and dislike.	1	0	1	0
Students will be able to understand short and simple invitation letters, cards and e-mails.	1	0	1	0
Students will be able to understand phrases and expressions about regular activities of teenagers.	1	0	1	0
Students will be able to understand short and simple texts about regular activities of teenagers.	1	0	1	0
Students will be able to write a series of simple phrases and sentences by using linkers to describe a process.	1	0	1	0

Sayısal (MAT)	S	D	Y	B%
Matematik				
Tam kare pozitif tam sayılarla bu sayıların karekökleri arasındaki ilişkiyi belirler.	2	0	2	0
Kareköklü ifadelerde toplama ve çıkarma işlemlerini yapar.	3	0	3	0
Verilen iki doğal sayının aralarında asal olup olmadığını belirler.	1	0	1	0
Çok büyük ve çok küçük sayıları bilimsel gösterimle ifade eder ve karşılaştırır.	1	0	1	0
Verileri sütun, daire veya çizgi grafiği ile gösterir ve bu gösterimler arasında uygun olan dönüşümleri yapar.	1	0	1	0
En fazla üç veri grubuna ait çizgi ve sütun grafiklerini yorumlar.	2	2	0	100
Verilen pozitif tam sayıların pozitif tam sayı çarpımlarını bulur, pozitif tam sayıların pozitif tam sayı çarpımlarını üslü	1	1	0	100
Gerçek sayıları tanıtır, rasyonel ve irrasyonel sayılarla ilişkilendirir.	1	0	1	0
Ondalık ifadelerin kareköklerini belirler.	1	0	1	0
Kareköklü bir ifadenin kök b şeklinde yazar ve kök b şeklindeki ifadede katsayıyı kök içine alır.	1	0	1	0
Sayıların ondalık gösterimlerini 10'un tam sayı kuvvetlerini kullanarak çözümler.	1	0	1	0
Kareköklü ifadelerde çarpma ve bölme işlemlerini yapar.	1	0	1	0
Tam sayıların, tam sayı kuvvetlerini hesaplar.	1	0	1	0
İki doğal sayının en büyük ortak bölenini (EBOB) ve en küçük ortak katını (EKOK) hesaplar, ilgili problemleri çözer.	1	0	1	0
Üstü ifadelerle ilgili temel kuralları anlar, birbirine denk ifadeler oluşturur.	1	0	1	0
Kareköklü bir ifade ile çarpıldığında, sonucu bir doğal sayı yapan çarpımlara örnek verir.	1	0	1	0

Sayısal (FEN)	S	D	Y	B%
Fen				
Katı basıncını etkileyen değişkenleri deneyerek keşfeder.	2	1	1	50
Mevsimlerin oluşumuna yönelik tahminlerde bulunur.	3	0	3	0
Tek karakter çaprazlamaları ile ilgili problemler çözümler sonuçları hakkında yorum yapar.	3	0	3	0
İklim ve hava olayları arasındaki farkı açıklar.	2	1	1	50
Nükleotid, gen, DNA ve kromozom kavramlarını açıklayarak bu kavramlar arasında ilişki kurar.	1	0	1	0
Sıvı basıncını etkileyen değişkenleri tahmin eder ve tahminlerini test eder.	3	1	2	33
Biyoteknolojik uygulamalar kapsamında oluşturulan ikilemelerle bu uygulamaların insanlık için yararlı zararlı yönleri	1	0	1	0
DNA'nın yapısını model üzerinde gösterir.	1	0	1	0
Canlıların yaşadıkları çevreye uyumlarını gözlem yaparak açıklar.	1	0	1	0
Örneklerden yola çıkarak modifikasyonu açıklar.	1	0	1	0
Kalıtım ile ilgili kavramları tanımlar.	1	0	1	0
Katı, sıvı ve gazların basınç özelliklerinin günlük yaşam ve teknolojik uygulamalara örnek verir.	1	0	1	0

SINAV SONUÇ BELGESİ							
İSTANBUL / EYÜP / Eyüp Açık Kurs							
Öğrenci				Numara		Sınıf	
ELANUR ÇAKIR				258		8A	
Puan Türü	Puan	Genel Ort.	Dereceler				
			Snf	Kurum	İlçe	İl	Genel
LGS	▼ 213,907	300,920	22	243	288	4976	40890
Puanı Hesaplanan:			322	370	5914	47785	
Katılımlar:			24	323	371	5937	47972

Ders	Soru	Doğru	Yanlış	Net	Başarı %	Sınıf Ort.	Kurum Ort.	Genel Ort.
Türkçe	20	8	12	4,00	20	▼ 9,44	▼ 5,62	▼ 8,19
Tarih	10	2	8	-0,67	-7	▼ 4,40	▼ 2,71	▼ 4,55
Din K.ve A.B.	10	2	8	-0,67	-7	▼ 3,76	▼ 2,88	▼ 3,89
İngilizce	10	3	7	0,67	7	▼ 5,25	▼ 2,10	▼ 3,85
Matematik	20	5	13	0,67	3	▼ 1,42	▼ 1,50	▼ 3,66
Fen	20	4	15	-1,00	-5	▼ 6,85	▼ 4,41	▼ 8,49
Toplam:	90	24	63	3,00	3	▼ 31,12	▼ 19,23	▼ 32,63

Soru No	12345678901234567890
Sözel (TÜR)	bDcdCdCccBcAdddaaACb
Cevap Anh.	A CDDACCDBBAADBABBACD
Sözel (TAR)	cCDabbaaad
Cevap Anh.	A BCDBCACDBA
Sözel (DİN)	bacbAbaaAa
Cevap Anh.	A DBBCADCBCAC
Sözel (İNG)	DBbacBdcbc
Cevap Anh.	A DBCCDBABDA
Sayısal (MAT)	a dCBabCdcbbabBbaDBa
Cevap Anh.	A BACACBBDDCAADBABBDCD
Sayısal (FEN)	DdbabCdDaaacddccCdb
Cevap Anh.	A DADBCCDCBBACCBDCAAB

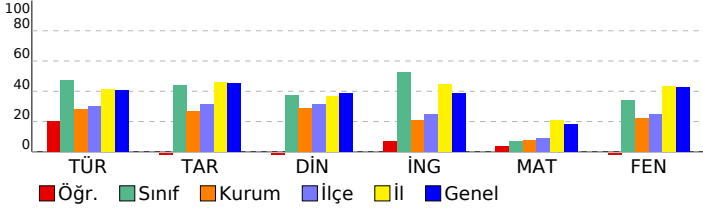

2023- 8. SINIF GÜÇLENDİREN KURUMSAL DENEME -3

DERSLERE GÖRE BAŞARI ANALİZİ				
Sözel (TÜR)				
Türkçe	S	D	Y	B%
Metindeki yardımcı fikirleri belirler.	2	1	1	50
Bir işi işlem basamaklarına göre yazar.	1	1	0	100
Metnin ana fikrini/ana duygusunu belirler.	1	0	1	0
Okudukları ile ilgili çıkarımlarda bulunur.	1	0	1	0
Bağlamdan yararlanarak bilmediği kelime ve kelime gruplarının anlamını tahmin eder.	2	1	1	50
Metinler arasında karşılaştırma yapar.	1	0	1	0
Cümlelerin öğelerini ayırt eder.	1	1	0	100
Filiillerin cümledeki işlevlerini kavrar.	2	0	2	0
Yazdıklarını düzenler.	2	2	0	100
Okuduğu metinlerdeki hikâye unsurlarını belirler.	1	1	0	100
Metindeki söz sanatlarını tespit eder.	1	1	0	100
Metinle ilgili soruları cevaplar.	1	0	1	0
Metinde ele alınan sorunlara farklı çözümler üretir.	1	0	1	0
Kelimeleri anlamlarına uygun kullanır.	1	0	1	0
Grafik, tablo ve çizelgeyle sunulan bilgileri yorumlar.	2	0	2	0

Sözel (TAR)				
Tarih	S	D	Y	B%
Avrupa'daki gelişmelerin yansımaları bağlamında Osmanlı Devleti'nin yirminci yüzyılın başlarındaki siyasi ve sos.	1	0	1	0
Birinci Dünya Savaşı'nın sebeplerini ve savaşın başlamasına yol açan gelişmeleri kavrar.	1	1	0	100
Mondros Ateşkes Antlaşması'nın imzalanması ve uygulanması karşısında Osmanlı yönetiminin, Mustafa Kemal'in Millî Mücadele'nin hazırlık döneminde Mustafa Kemal'in yaptığı çalışmaları analiz eder.	2	0	2	0
Büyük Millet Meclisine karşı ayaklanmalar ile ayaklanmaların bastırılması için alınan tedbirleri analiz eder.	1	0	1	0
Birinci Dünya Savaşı'nda Osmanlı Devleti'nin durumu hakkında çıkarımlarda bulunur.	1	0	1	0
Kuvâ-yı Millîye'nin oluşum sürecini ve sonrasında meydana gelen gelişmeleri kavrar.	1	0	1	0
Misakımlı'nın kabulünü ve Büyük Millet Meclisinin açılışını vatanın bütünlüğü esaslı ile	1	0	1	0
Gençlik döneminde Mustafa Kemal'in fikir hayatını etkileyen önemli kişileri ve olayları kavrar.	1	0	1	0

Sözel (DİN)				
Din K.ve A.B.	S	D	Y	B%
Kaza ve kader ile ilgili kavramları analiz eder.	1	0	1	0
İslam'ın paylaşma ve yardımlaşmaya verdiği önemi ayet ve hadisler ışığında yorumlar.	3	0	3	0
Toplumda kader ve kaza ile ilgili yaygın olan yanlış anlayışları sorgular.	1	0	1	0
İnsanın ilmi, iradesi, sorumluluğu ile kader arasında ilişki kurar.	1	0	1	0
Zekât, infak ve sadakanın bireysel ve toplumsal önemini fark eder.	1	1	0	100
Zekât ve sadaka ibadetini ayet ve hadislerle açıklar.	2	0	2	0
Hz. Şuaib'in (a.s.) hayatını ana hatlarıyla tanıtır.	1	0	1	0

Sözel (İNG)				
İngilizce	S	D	Y	B%
Students will be able to understand short and simple texts about friendship.	1	1	0	100
Students will be able to understand the specific information in short conversations on everyday topics, such as acc	1	1	0	100
Students will be able to guess the meaning of unknown words from the text.	1	0	1	0
Students will be able to give a simple description about a process.	1	0	1	0
Students will be able to understand the overall meaning of short texts about a process.	1	0	1	0
Students will be able to express what they prefer, like and dislike.	1	1	0	100
Students will be able to understand short and simple invitation letters, cards and e-mails.	1	0	1	0
Students will be able to understand phrases and expressions about regular activities of teenagers.	1	0	1	0
Students will be able to understand short and simple texts about regular activities of teenagers.	1	0	1	0
Students will be able to write a series of simple phrases and sentences by using linkers to describe a process.	1	0	1	0

Sayısal (MAT)				
Matematik	S	D	Y	B%
Tam kare pozitif tam sayılarla bu sayıların karekökleri arasındaki ilişkiyi belirler.	2	1	1	50
Kareköklü ifadelerde toplama ve çıkarma işlemlerini yapar.	3	2	0	67
Verilen iki doğal sayının aralarında asal olup olmadığını belirler.	1	0	0	0
Çok büyük ve çok küçük sayıları bilimsel gösterimle ifade eder ve karşılaştırır.	1	0	1	0
Verileri sütun, daire veya çizgi grafiği ile gösterir ve bu gösterimler arasında uygun olan dönüşümleri yapar.	1	0	1	0
En fazla üç veri grubuna ait çizgi ve sütun grafiklerini yorumlar.	2	1	1	50
Verilen pozitif tam sayıların pozitif tam sayı çarpımlarını bulur, pozitif tam sayıların pozitif tam sayı çarpımlarını üslü	1	0	1	0
Gerçek sayıları tanıtır, rasyonel ve irrasyonel sayılarla ilişkilendirir.	1	0	1	0
Ondalık ifadelerin kareköklerini belirler.	1	0	1	0
Kareköklü bir ifadenin kök b şeklinde yazılır ve kök b şeklindeki ifadede katsayıyı kök içine alır.	1	0	1	0
Sayıların ondalık gösterimlerini 10'un tam sayı kuvvetlerini kullanarak çözümler.	1	0	1	0
Kareköklü ifadelerde çarpma ve bölme işlemlerini yapar.	1	0	1	0
Tam sayıların, tam sayı kuvvetlerini hesaplar.	1	0	1	0
İki doğal sayının en büyük ortak bölenini (EBOB) ve en küçük ortak katını (EKOK) hesaplar, ilgili problemleri çözer.	1	1	0	100
Üstü ifadelerle ilgili temel kuralları anlar, birbirine denk ifadeler oluşturur.	1	0	1	0
Kareköklü bir ifade ile çarpıldığında, sonucu bir doğal sayı yapan çarpımlara örnek verir.	1	0	1	0

Sayısal (FEN)				
Fen	S	D	Y	B%
Katı basıncını etkileyen değişkenleri deneyerek keşfeder.	2	1	1	50
Mevsimlerin oluşumuna yönelik tahminlerde bulunur.	3	1	2	33
Tek karakter çarpımlarını ile ilgili problemler çözümler sonuçları hakkında yorum yapar.	3	0	3	0
İklim ve hava olayları arasındaki farkı açıklar.	2	0	2	0
Nükleotid, gen, DNA ve kromozom kavramlarını açıklayarak bu kavramlar arasında ilişki kurar.	1	0	1	0
Sıvı basıncını etkileyen değişkenleri tahmin eder ve tahminlerini test eder.	3	2	0	67
Biyoteknolojik uygulamalar kapsamında oluşturulan ikilemelerle bu uygulamaların insanlık için yararlı zararlı yönleri	1	0	1	0
DNA'nın yapısını model üzerinde gösterir.	1	0	1	0
Canlıların yaşadıkları çevreye uyumlarını gözlem yaparak açıklar.	1	0	1	0
Örneklerden yola çıkarak modifikasyonu açıklar.	1	0	1	0
Kalıtım ile ilgili kavramları tanımlar.	1	0	1	0
Katı, sıvı ve gazların basınç özelliklerinin günlük yaşam ve teknolojik uygulamalara örnekler verir.	1	0	1	0

SINAV SONUÇ BELGESİ

İSTANBUL / EYÜP / Eyüp Açık Kurs

Öğrenci	Numara	Sınıf
ELİF AYDIN	421	8A

Puan Türü	Puan	Genel Ort.	Dereceler				
			Snf	Kurum	İlçe	İl	Genel
LGS	▼ 206,224	300.920	23	263	310	5240	42922
Puanı Hesaplanan:			322	370	5914	47785	
Katılımlar:			24	323	371	5937	47972

Ders	Soru	Doğru	Yanlış	Net	Başarı %	Sınıf Ort.	Kurum Ort.	Genel Ort.
Türkçe	20	9	11	5,33	27	▼ 9,44	▼ 5,62	▼ 8,19
Tarih	10	2	8	-0,67	-7	▼ 4,40	▼ 2,71	▼ 4,55
Din K.ve A.B.	10	1	9	-2,00	-20	▼ 3,76	▼ 2,88	▼ 3,89
İngilizce	10	4	6	2,00	20	▼ 5,25	▼ 2,10	▼ 3,85
Matematik	20	3	17	-2,67	-13	▼ 1,42	▼ 1,50	▼ 3,66
Fen	20	5	15	0,00	0	▼ 6,85	▼ 4,41	▼ 8,49
Toplam:	90	24	66	2,00	2	▼ 31,12	▼ 19,23	▼ 32,63

Soru No	12345678901234567890
Sözel (TÜR)	aDbdbadDBBddDcABBbCc
Cevap Anh.	A CDDACCDBBAADBABBACD
Sözel (TAR)	dbcBbdacdA
Cevap Anh.	A BCDBCACDBA
Sözel (DİN)	Dcdabcbadb
Cevap Anh.	A DBBCADCBA
Sözel (İNG)	adbCaBaCdb
Cevap Anh.	A DBCCDBABDA
Sayısal (MAT)	dbCABdcabcdeBadbcadb
Cevap Anh.	A BACACBBDCAADDBABDCD
Sayısal (FEN)	adbaDCaaCBBcdacabdca
Cevap Anh.	A DADBCCDCBBACCBDCAAB

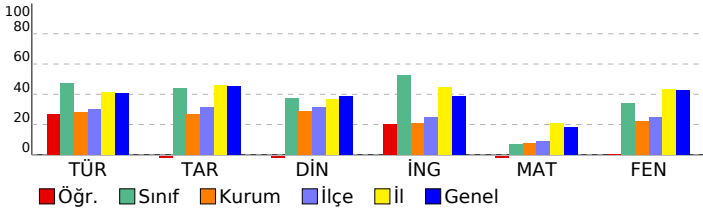

2023- 8. SINIF GÜÇLENDİREN KURUMSAL DENEME -3

DERSLERE GÖRE BAŞARI ANALİZİ

Sözel (TÜR)	S	D	Y	B%
Türkçe				
Metindeki yardımcı fikirleri belirler.	2	1	1	50
Bir işi işlem basamaklarına göre yazar.	1	1	0	100
Metnin ana fikrini/ana duygusunu belirler.	1	0	1	0
Okudukları ile ilgili çıkarımlarda bulunur.	1	0	1	0
Bağlamdan yararlanarak bilmediği kelime ve kelime gruplarının anlamını tahmin eder.	2	0	2	0
Metinler arasında karşılaştırma yapar.	1	0	1	0
Cümlelerin öğelerini ayırt eder.	1	0	1	0
Filiillerin cümledeki işlevlerini kavrar.	2	2	0	100
Yazdıklarını düzenler.	2	1	1	50
Okuduğu metinlerdeki hikâye unsurlarını belirler.	1	0	1	0
Metindeki söz sanatlarını tespit eder.	1	1	0	100
Metinle ilgili soruları cevaplar.	1	0	1	0
Metinde ele alınan sorunlara farklı çözümler üretir.	1	1	0	100
Kelimeleri anlamlarına uygun kullanır.	1	1	0	100
Grafik, tablo ve çizelgeyle sunulan bilgileri yorumlar.	2	1	1	50

Sözel (TAR)	S	D	Y	B%
Tarih				
Avrupa'daki gelişmelerin yansımaları bağlamında Osmanlı Devleti'nin yirminci yüzyılın başlarındaki siyasi ve sos	1	0	1	0
Birinci Dünya Savaşı'nın sebeplerini ve savaşın başlamasına yol açan gelişmeleri kavrar.	1	0	1	0
Mondros Ateşkes Antlaşması'nın imzalanması ve uygulanması karşısında Osmanlı yönetiminin, Mustafa Kemal in	2	1	0	100
Millî Mücadele'nin hazırlık döneminde Mustafa Kemal'in yaptığı çalışmaları analiz eder.	2	1	1	50
Büyük Millet Meclisine karşı ayaklanmalar ile ayaklanmaların bastırılması için alınan tedbirleri analiz eder.	1	0	1	0
Birinci Dünya Savaşı'nda Osmanlı Devleti'nin durumu hakkında çıkarımlarda bulunur.	1	0	1	0
Kuvâ-yı Millîye'nin oluşum sürecini ve sonrasında meydana gelen gelişmeleri kavrar.	1	0	1	0
Misakımlı'nın kabulünü ve Büyük Millet Meclisinin açılışını vatanın bütünlüğü esaslı ile	1	0	1	0
Gençlik döneminde Mustafa Kemal'in fikir hayatını etkileyen önemli kişileri ve olayları kavrar.	1	1	0	100

Sözel (DİN)	S	D	Y	B%
Din K.ve A.B.				
Kaza ve kader ile ilgili kavramları analiz eder.	1	1	0	100
İslam'ın paylaşma ve yardımlaşmaya verdiği önemi ayet ve hadisler ışığında yorumlar.	3	0	3	0
Toplumda kader ve kaza ile ilgili yaygın olan yanlış anlayışları sorgular.	1	0	1	0
İnsanın ilmi, iradesi, sorumluluğu ile kader arasında ilişki kurar.	1	0	1	0
Zekât, infak ve sadakanın bireysel ve toplumsal önemini fark eder.	1	0	1	0
Zekât ve sadaka ibadetini ayet ve hadislerle açıklar.	2	0	2	0
Hz. Şuaib'in (a.s.) hayatını ana hatlarıyla tanıtır.	1	0	1	0

Sözel (İNG)	S	D	Y	B%
İngilizce				
Students will be able to understand short and simple texts about friendship.	1	0	1	0
Students will be able to understand the specific information in short conversations on everyday topics, such as acc	1	0	1	0
Students will be able to guess the meaning of unknown words from the text.	1	0	1	0
Students will be able to give a simple description about a process.	1	1	0	100
Students will be able to understand the overall meaning of short texts about a process.	1	0	1	0
Students will be able to express what they prefer, like and dislike.	1	1	0	100
Students will be able to understand short and simple invitation letters, cards and e-mails.	1	1	0	100
Students will be able to understand phrases and expressions about regular activities of teenagers.	1	0	1	0
Students will be able to understand short and simple texts about regular activities of teenagers.	1	1	0	100
Students will be able to write a series of simple phrases and sentences by using linkers to describe a process.	1	0	1	0

Sayısal (MAT)	S	D	Y	B%
Matematik				
Tam kare pozitif tam sayılarla bu sayıların karekökleri arasındaki ilişkiyi belirler.	2	0	2	0
Kareköklü ifadelerde toplama ve çıkarma işlemlerini yapar.	3	0	3	0
Verilen iki doğal sayının aralarında asal olup olmadığını belirler.	1	1	0	100
Çok büyük ve çok küçük sayıları bilimsel gösterimle ifade eder ve karşılaştırır.	1	1	0	100
Verileri sütun, daire veya çizgi grafiği ile gösterir ve bu gösterimler arasında uygun olan dönüşümleri yapar.	1	0	1	0
En fazla üç veri grubuna ait çizgi ve sütun grafiklerini yorumlar.	2	0	2	0
Verilen pozitif tam sayıların pozitif tam sayı çarpımlarını bulur, pozitif tam sayıların pozitif tam sayı çarpımlarını üslü	1	0	1	0
Gerçek sayıları tanıtır, rasyonel ve irrasyonel sayılarla ilişkilendirir.	1	0	1	0
Ondalık ifadelerin kareköklerini belirler.	1	0	1	0
Kareköklü bir ifadenin kök b şeklinde yazar ve kök b şeklindeki ifadede katsayıyı kök içine alır.	1	1	0	100
Sayıların ondalık gösterimlerini 10'un tam sayı kuvvetlerini kullanarak çözümler.	1	0	1	0
Kareköklü ifadelerde çarpma ve bölme işlemlerini yapar.	1	0	1	0
Tam sayıların, tam sayı kuvvetlerini hesaplar.	1	0	1	0
İki doğal sayının en büyük ortak bölenini (EBOB) ve en küçük ortak katını (EKOK) hesaplar, ilgili problemleri çözer.	1	0	1	0
Üstü ifadelerle ilgili temel kuralları anlar, birbirine denk ifadeler oluşturur.	1	0	1	0
Kareköklü bir ifade ile çarpıldığında, sonucu bir doğal sayı yapan çarpımlara örnek verir.	1	0	1	0

Sayısal (FEN)	S	D	Y	B%
Fen				
Katı basıncını etkileyen değişkenleri deneyerek keşfeder.	2	0	2	0
Mevsimlerin oluşumuna yönelik tahminlerde bulunur.	3	2	1	67
Tek karakter çaprazlamaları ile ilgili problemler çözümler sonuçları hakkında yorum yapar.	3	1	2	33
İklim ve hava olayları arasındaki farkı açıklar.	2	0	2	0
Nükleotid, gen, DNA ve kromozom kavramlarını açıklayarak bu kavramlar arasında ilişki kurar.	1	1	0	100
Sıvı basıncını etkileyen değişkenleri tahmin eder ve tahminlerini test eder.	3	0	3	0
Biyoteknolojik uygulamalar kapsamında oluşturulan ikilemelerle bu uygulamaların insanlık için yararlı zararlı yönü	1	1	0	100
DNA'nın yapısını model üzerinde gösterir.	1	0	1	0
Canlıların yaşadıkları çevreye uyumlarını gözlem yaparak açıklar.	1	0	1	0
Örneklerden yola çıkarak modifikasyonu açıklar.	1	0	1	0
Kalıtım ile ilgili kavramları tanımlar.	1	0	1	0
Katı, sıvı ve gazların basınç özelliklerinin günlük yaşam ve teknolojik uygulamalara örnekler verir.	1	0	1	0

SINAV SONUÇ BELGESİ

İSTANBUL / EYÜP / Eyüp Açık Kurs

Öğrenci	Numara	Sınıf
ELİF GÖZÜKİZİL	1671	8A

Puan Türü	Puan	Genel Ort.	Dereceler				
			Snf	Kurum	İlçe	İl	Genel
LGS	▼ 290,015	300,920	11	86	110	3134	24755
Puanı Hesaplanan:			322	370	5914	47785	
Katılımlar:			24	323	371	5937	47972

Ders	Soru	Doğru	Yanlış	Net	Başarı %	Sınıf Ort.	Kurum Ort.	Genel Ort.
Türkçe	20	15	5	13,33	67	▲ 9,44	▲ 5,62	▲ 8,19
Tarih	10	10	0	10,00	100	▲ 4,40	▲ 2,71	▲ 4,55
Din K.ve A.B.	10	6	4	4,67	47	▲ 3,76	▲ 2,88	▲ 3,89
İngilizce	10	8	2	7,33	73	▲ 5,25	▲ 2,10	▲ 3,85
Matematik	20	5	14	0,33	2	▼ 1,42	▼ 1,50	▼ 3,66
Fen	20	5	15	0,00	0	▼ 6,85	▼ 4,41	▼ 8,49
Toplam:	90	49	40	35,67	40	▲ 31,12	▲ 19,23	▲ 32,63

Soru No	12345678901234567890
Sözel (TÜR)	CDDACddDaBcAdaABBACD
Cevap Anh.	A CDDACCCDBBAADBABBACD
Sözel (TAR)	BCDBCACDBA
Cevap Anh.	A BCDBCACDBA
Sözel (DİN)	DdBCAaaBAAd
Cevap Anh.	A DBBCADCBCAC
Sözel (İNG)	cBCCaBABDA
Cevap Anh.	A DBCCDBABDA
Sayısal (MAT)	acabCBdDabdaBbdbc Ca
Cevap Anh.	A BACACBBDCAADDBABDCD
Sayısal (FEN)	DbDdbCCadaccbadbadAc
Cevap Anh.	A DADBDCDCBBACCBDCAAB

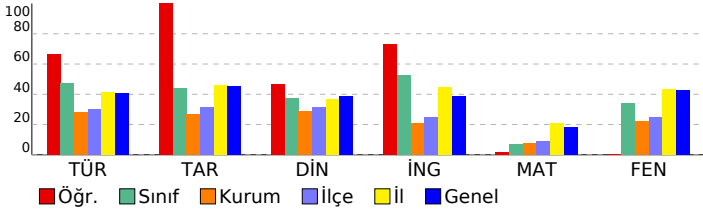

2023- 8. SINIF GÜÇLENDİREN KURUMSAL DENEME -3

DERSLERE GÖRE BAŞARI ANALİZİ

Sözel (TÜR)	S	D	Y	B%
Türkçe				
Metindeki yardımcı fikirleri belirler.	2	2	0	100
Bir işi işlem basamaklarına göre yazar.	1	1	0	100
Metnin ana fikrini/ana duygusunu belirler.	1	1	0	100
Okudukları ile ilgili çıkarımlarda bulunur.	1	1	0	100
Bağlamdan yararlanarak bilmediği kelime ve kelime gruplarının anlamını tahmin eder.	2	1	1	50
Metinler arasında karşılaştırma yapar.	1	0	1	0
Cümlelerin öğelerini ayırır eder.	1	0	1	0
Filiillerin cümledeki işlevlerini kavrar.	2	1	1	50
Yazdıklarını düzenler.	2	2	0	100
Okuduğu metinlerdeki hikâye unsurlarını belirler.	1	1	0	100
Metindeki söz sanatlarını tespit eder.	1	1	0	100
Metinle ilgili soruları cevaplar.	1	0	1	0
Metinde ele alınan sorunlara farklı çözümler üretir.	1	1	0	100
Kelimeleri anlamlarına uygun kullanır.	1	1	0	100
Grafik, tablo ve çizelgeyle sunulan bilgileri yorumlar.	2	2	0	100

Sözel (TAR)	S	D	Y	B%
Tarih				
Avrupa'daki gelişmelerin yansımaları bağlamında Osmanlı Devleti'nin yirminci yüzyılın başlarındaki siyasi ve sos	1	1	0	100
Birinci Dünya Savaşı'nın sebeplerini ve savaşın başlamasına yol açan gelişmeleri kavrar.	1	1	0	100
Mondros Ateşkes Antlaşması'nın imzalanması ve uygulanması karşısında Osmanlı yönetiminin, Mustafa Kemal in	1	1	0	100
Millî Mücadele'nin hazırlık döneminde Mustafa Kemal'in yaptığı çalışmaları analiz eder.	2	2	0	100
Büyük Millet Meclisine karşı ayaklanmalar ile ayaklanmaların bastırılması için alınan tedbirleri analiz eder.	1	1	0	100
Birinci Dünya Savaşı'nda Osmanlı Devleti'nin durumu hakkında çıkarımlarda bulunur.	1	1	0	100
Kuvâ-yı Milliye'nin oluşum sürecini ve sonrasında meydana gelen gelişmeleri kavrar.	1	1	0	100
Misakımlı'nın kabulünü ve Büyük Millet Meclisinin açılışını vatanın bütünlüğü esası ile	1	1	0	100
Gençlik döneminde Mustafa Kemal'in fikir hayatını etkileyen önemli kişileri ve olayları kavrar.	1	1	0	100

Sözel (DİN)	S	D	Y	B%
Din K.ve A.B.				
Kaza ve kader ile ilgili kavramları analiz eder.	1	1	0	100
İslam'ın paylaşma ve yardımlaşmaya verdiği önemi ayet ve hadisler ışığında yorumlar.	3	0	3	0
Toplumda kader ve kaza ile ilgili yaygın olan yanlış anlayışları sorgular.	1	1	0	100
İnsanın ilmi, iradesi, sorumluluğu ile kader arasında ilişki kurar.	1	1	0	100
Zekât, infak ve sadakanın bireysel ve toplumsal önemini fark eder.	1	1	0	100
Zekât ve sadaka ibadetini ayet ve hadislerle açıklar.	2	1	1	50
Hz. Şuaib'in (a.s.) hayatını ana hatlarıyla tanıtır.	1	1	0	100

Sözel (İNG)	S	D	Y	B%
İngilizce				
Students will be able to understand short and simple texts about friendship.	1	0	1	0
Students will be able to understand the specific information in short conversations on everyday topics, such as acc	1	1	0	100
Students will be able to guess the meaning of unknown words from the text.	1	1	0	100
Students will be able to give a simple description about a process.	1	1	0	100
Students will be able to understand the overall meaning of short texts about a process.	1	0	1	0
Students will be able to express what they prefer, like and dislike.	1	1	0	100
Students will be able to understand short and simple invitation letters, cards and e-mails.	1	1	0	100
Students will be able to understand phrases and expressions about regular activities of teenagers.	1	1	0	100
Students will be able to understand short and simple texts about regular activities of teenagers.	1	1	0	100
Students will be able to write a series of simple phrases and sentences by using linkers to describe a process.	1	1	0	100

Sayısal (MAT)	S	D	Y	B%
Matematik				
Tam kare pozitif tam sayılarla bu sayıların karekökleri arasındaki ilişkiyi belirler.	2	1	1	50
Kareköklü ifadelerde toplama ve çıkarma işlemlerini yapar.	3	1	2	33
Verilen iki doğal sayının aralarında asal olup olmadığını belirler.	1	0	1	0
Çok büyük ve çok küçük sayıları bilimsel gösterimle ifade eder ve karşılaştırır.	1	0	1	0
Verileri sütun, daire veya çizgi grafiği ile gösterir ve bu gösterimler arasında uygun olan dönüşümleri yapar.	1	0	1	0
En fazla üç veri grubuna ait çizgi ve sütun grafiklerini yorumlar.	2	1	1	50
Verilen pozitif tam sayıların pozitif tam sayı çarpanlarını bulur, pozitif tam sayıların pozitif tam sayı çarpanlarını üslü	1	0	1	0
Gerçek sayıları tanıtır, rasyonel ve irrasyonel sayılarla ilişkilendirir.	1	0	1	0
Ondalık ifadelerin kareköklerini belirler.	1	0	1	0
Kareköklü bir ifadenin kök b şeklinde yazar ve kök b şeklindeki ifadede katsayıyı kök içine alır.	1	1	0	100
Sayıların ondalık gösterimlerini 10'un tam sayı kuvvetlerini kullanarak çözümler.	1	0	1	0
Kareköklü ifadelerde çarpma ve bölme işlemlerini yapar.	1	0	1	0
Tam sayıların, tam sayı kuvvetlerini hesaplar.	1	0	1	0
İki doğal sayının en büyük ortak bölenini (EBOB) ve en küçük ortak katını (EKOK) hesaplar, ilgili problemleri çözer.	1	0	0	0
Üstü ifadelerle ilgili temel kuralları anlar, birbirine denk ifadeler oluşturur.	1	1	0	100
Kareköklü bir ifade ile çarpıldığında, sonucu bir doğal sayı yapan çarpanlara örnek verir.	1	0	1	0

Sayısal (FEN)	S	D	Y	B%
Fen				
Katı basıncını etkileyen değişkenleri deneyerek keşfeder.	2	2	0	100
Mevsimlerin oluşumuna yönelik tahminlerde bulunur.	3	1	2	33
Tek karakter çarpılamaları ile ilgili problemler çözümler sonuçları hakkında yorum yapar.	3	1	2	33
İklim ve hava olayları arasındaki farkı açıklar.	2	1	1	50
Nükleotid, gen, DNA ve kromozom kavramlarını açıklayarak bu kavramlar arasında ilişki kurar.	1	0	1	0
Sıvı basıncını etkileyen değişkenleri tahmin eder ve tahminlerini test eder.	3	0	3	0
Biyoteknolojik uygulamalar kapsamında oluşturulan ikilemelerle bu uygulamaların insanlık için yararlı zararlı yönü	1	0	1	0
DNA'nın yapısını model üzerinde gösterir.	1	0	1	0
Canlıların yaşadıkları çevreye uyumlarını gözlem yaparak açıklar.	1	0	1	0
Örneklerden yola çıkarak modifikasyonu açıklar.	1	0	1	0
Kalıtım ile ilgili kavramları tanımlar.	1	0	1	0
Katı, sıvı ve gazların basınç özelliklerinin günlük yaşam ve teknolojik uygulamalara örnekler verir.	1	0	1	0

SINAV SONUÇ BELGESİ

İSTANBUL / EYÜP / Eyüp Açık Kurs

Öğrenci	Numara	Sınıf
EMİR TAHA KARA	1107	8A

Puan Türü	Puan	Genel Ort.	Dereceler				
			Snf	Kurum	İlçe	İl	Genel
LGS	▲ 358,675	300,920	5	28	38	1687	12121
Puanı Hesaplanan:			322	370	5914	47785	
Katılımlar:			24	323	371	5937	47972

Ders	Soru	Doğru	Yanlış	Net	Başarı %	Sınıf Ort.	Kurum Ort.	Genel Ort.
Türkçe	20	15	5	13,33	67	▲ 9,44	▲ 5,62	▲ 8,19
Tarih	10	10	0	10,00	100	▲ 4,40	▲ 2,71	▲ 4,55
Din K.ve A.B.	10	8	2	7,33	73	▲ 3,76	▲ 2,88	▲ 3,89
İngilizce	10	9	1	8,67	87	▲ 5,25	▲ 2,10	▲ 3,85
Matematik	20	2	1	1,67	8	▲ 1,42	▲ 1,50	▼ 3,66
Fen	20	16	3	15,00	75	▲ 6,85	▲ 4,41	▲ 8,49
Toplam:	90	60	12	56,00	62	▲ 31,12	▲ 19,23	▲ 32,63

Soru No: 12345678901234567890

Sözel (TÜR) : DCAdBABDAABcDCCdAaDd
Cevap Anh. B : DCABBABDAABBDCACCADDC

Sözel (TAR) : ABDcACBDCB
Cevap Anh. B : ABDcACBDCB

Sözel (DİN) : CABbDACbD
Cevap Anh. B : CABCDACBBd

Sözel (İNG) : cDBABDCCBD
Cevap Anh. B : ADBABDCCBD

Sayısal (MAT) : c B D
Cevap Anh. B : DCDBABDBAACDBBCCACAB

Sayısal (FEN) : BAAdCBCCABdCCCD DAc
Cevap Anh. B : BAACDBCCABBCDCCDBDAD

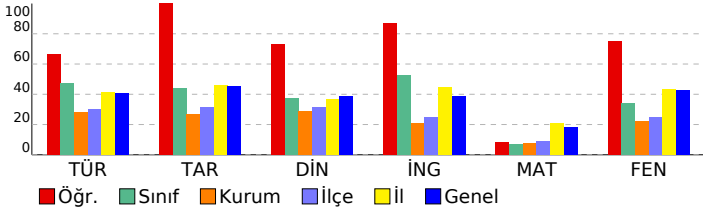

2023- 8. SINIF GÜÇLENDİREN KURUMSAL DENEME -3

DERSLERE GÖRE BAŞARI ANALİZİ

Sözel (TÜR)	S	D	Y	B%
Türkçe				
Metindeki yardımcı fikirleri belirler.	2	1	1	50
Bir işi işlem basamaklarına göre yazar.	1	1	0	100
Metnin ana fikrini/ana duygusunu belirler.	1	0	1	0
Okudukları ile ilgili çıkarımlarda bulunur.	1	1	0	100
Bağlamdan yararlanarak bilmediği kelime ve kelime gruplarının anlamını tahmin eder.	2	1	1	50
Metinler arasında karşılaştırma yapar.	1	1	0	100
Cümlelerin öğelerini ayırt eder.	1	1	0	100
Filiillerin cümledeki işlevlerini kavrar.	2	1	1	50
Yazdıklarını düzenler.	2	2	0	100
Okuduğu metinlerdeki hikâye unsurlarını belirler.	1	1	0	100
Metindeki söz sanatlarını tespit eder.	1	1	0	100
Metinle ilgili soruları cevaplar.	1	1	0	100
Metinde ele alınan sorunlara farklı çözümler üretir.	1	1	0	100
Kelimeleri anlamlarına uygun kullanır.	1	1	0	100
Grafik, tablo ve çizelgeyle sunulan bilgileri yorumlar.	2	1	1	50

Sözel (TAR)	S	D	Y	B%
Tarih				
Avrupa'daki gelişmelerin yansımaları bağlamında Osmanlı Devleti'nin yirminci yüzyılın başlarındaki siyasi ve sos.	1	1	0	100
Birinci Dünya Savaşı'nın sebeplerini ve savaşın başlamasına yol açan gelişmeleri kavrar.	1	1	0	100
Mondros Ateşkes Antlaşması'nın imzalanması ve uygulanması karşısında Osmanlı yönetiminin, Mustafa Kemal'in Milli Mücadele'nin hazırlık döneminde Mustafa Kemal'in yaptığı çalışmaları analiz eder.	2	2	0	100
Büyük Millet Meclisine karşı ayaklanmalar ile ayaklanmaların bastırılması için alınan tedbirleri analiz eder.	1	1	0	100
Birinci Dünya Savaşı'nda Osmanlı Devleti'nin durumu hakkında çıkarımlarda bulunur.	1	1	0	100
Kuvâ-yı Milliye'nin oluşum sürecini ve sonrasında meydana gelen gelişmeleri kavrar.	1	1	0	100
Misakımlı'nın kabulünü ve Büyük Millet Meclisinin açılışını vatanın bütünlüğü esası ile	1	1	0	100
Gençlik döneminde Mustafa Kemal'in fikir hayatını etkileyen önemli kişileri ve olayları kavrar.	1	1	0	100

Sözel (DİN)	S	D	Y	B%
Din K.ve A.B.				
Kaza ve kader ile ilgili kavramları analiz eder.	1	1	0	100
İslam'ın paylaşma ve yardımlaşmaya verdiği önemi ayet ve hadisler ışığında yorumlar.	3	1	2	33
Toplumda kader ve kaza ile ilgili yaygın olan yanlış anlayışları sorgular.	1	1	0	100
İnsanın ilmi, iradesi, sorumluluğu ile kader arasında ilişki kurar.	1	1	0	100
Zekât, infak ve sadakanın bireysel ve toplumsal önemini fark eder.	1	1	0	100
Zekât ve sadaka ibadetini ayet ve hadislerle açıklar.	2	2	0	100
Hz. Şuaib'in (a.s.) hayatını ana hatlarıyla tanıtır.	1	1	0	100

Sözel (İNG)	S	D	Y	B%
İngilizce				
Students will be able to understand short and simple texts about friendship.	1	1	0	100
Students will be able to understand the specific information in short conversations on everyday topics, such as acc	1	1	0	100
Students will be able to guess the meaning of unknown words from the text.	1	1	0	100
Students will be able to give a simple description about a process.	1	1	0	100
Students will be able to understand the overall meaning of short texts about a process.	1	1	0	100
Students will be able to express what they prefer, like and dislike.	1	1	0	100
Students will be able to understand short and simple invitation letters, cards and e-mails.	1	1	0	100
Students will be able to understand phrases and expressions about regular activities of teenagers.	1	1	0	100
Students will be able to understand short and simple texts about regular activities of teenagers.	1	1	0	100
Students will be able to write a series of simple phrases and sentences by using linkers to describe a process.	1	0	1	0

Sayısal (MAT)	S	D	Y	B%
Matematik				
Tam kare pozitif tam sayılarla bu sayıların karekökleri arasındaki ilişkiyi belirler.	2	0	0	0
Kareköklü ifadelerde toplama ve çıkarma işlemlerini yapar.	3	0	0	0
Verilen iki doğal sayının aralarında asal olup olmadığını belirler.	1	0	0	0
Çok büyük ve çok küçük sayıları bilimsel gösterimle ifade eder ve karşılaştırır.	1	0	0	0
Verileri sütun, daire veya çizgi grafiği ile gösterir ve bu gösterimler arasında uygun olan dönüşümleri yapar.	1	0	0	0
En fazla üç veri grubuna ait çizgi ve sütun grafiklerini yorumlar.	2	0	0	0
Verilen pozitif tam sayıların pozitif tam sayı çarpımlarını bulur, pozitif tam sayıların pozitif tam sayı çarpımlarını üslü	1	0	0	0
Gerçek sayıları tanıtır, rasyonel ve irrasyonel sayılarla ilişkilendirir.	1	0	0	0
Ondalık ifadelerin kareköklerini belirler.	1	0	0	0
Kareköklü bir ifadenin kök b şeklinde yazar ve kök b şeklindeki ifadede katsayıyı kök içine alır.	1	0	0	0
Sayıların ondalık gösterimlerini 10'un tam sayı kuvvetlerini kullanarak çözümler.	1	1	0	100
Kareköklü ifadelerde çarpma ve bölme işlemlerini yapar.	1	0	0	0
Tam sayıların, tam sayı kuvvetlerini hesaplar.	1	1	0	100
İki doğal sayının en büyük ortak bölenini (EBOB) ve en küçük ortak katını (EKOK) hesaplar, ilgili problemleri çözer.	1	0	0	0
Üstü ifadelerle ilgili temel kuralları anlar, birbirine denk ifadeler oluşturur.	1	0	0	0
Kareköklü bir ifade ile çarpıldığında, sonucu bir doğal sayı yapan çarpımlara örnek verir.	1	0	1	0

Sayısal (FEN)	S	D	Y	B%
Fen				
Katı basıncını etkileyen değişkenleri deneyerek keşfeder.	2	1	1	50
Mevsimlerin oluşumuna yönelik tahminlerde bulunur.	3	2	1	67
Tek karakter çaprazlamaları ile ilgili problemler çözerek sonuçları hakkında yorum yapar.	3	3	0	100
İklim ve hava olayları arasındaki farkı açıklar.	2	1	0	50
Nükleotid, gen, DNA ve kromozom kavramlarını açıklayarak bu kavramlar arasında ilişki kurar.	1	1	0	100
Sıvı basıncını etkileyen değişkenleri tahmin eder ve tahminlerini test eder.	3	3	0	100
Biyoteknolojik uygulamalar kapsamında oluşturulan ikilemelerle bu uygulamaların insanlık için yararlı zararlı yönleri	1	1	0	100
DNA'nın yapısını model üzerinde gösterir.	1	1	0	100
Canlıların yaşadıkları çevreye uyumlarını gözlem yaparak açıklar.	1	1	0	100
Örneklerden yola çıkarak modifikasyonu açıklar.	1	1	0	100
Kalıtım ile ilgili kavramları tanımlar.	1	1	0	100
Katı, sıvı ve gazların basınç özelliklerinin günlük yaşam ve teknolojik uygulamalara örnekler verir.	1	0	1	0

SINAV SONUÇ BELGESİ

İSTANBUL / EYÜP / Eyüp Açık Kurs

Öğrenci	Numara	Sınıf
EYÜP ÖZEN	1660	8A

Puan Türü	Puan	Genel Ort.	Dereceler				
			Snf	Kurum	İlçe	İl	Genel
LGS	▲ 346,341	300,920	6	38	50	1945	14281
Puanı Hesaplanan:			322	370	5914	47785	
Katılımlar:			24	323	371	5937	47972

Ders	Soru	Doğru	Yanlış	Net	Başarı %	Sınıf Ort.	Kurum Ort.	Genel Ort.
Türkçe	20	15	4	13,67	68	▲ 9,44	▲ 5,62	▲ 8,19
Tarih	10	9	1	8,67	87	▲ 4,40	▲ 2,71	▲ 4,55
Din K.ve A.B.	10	7	3	6,00	60	▲ 3,76	▲ 2,88	▲ 3,89
İngilizce	10	10	0	10,00	100	▲ 5,25	▲ 2,10	▲ 3,85
Matematik	20	2	1	1,67	8	▲ 1,42	▲ 1,50	▼ 3,66
Fen	20	13	3	12,00	60	▲ 6,85	▲ 4,41	▲ 8,49
Toplam:	90	56	12	52,00	58	▲ 31,12	▲ 19,23	▲ 32,63

Soru No	12345678901234567890
Sözel (TÜR)	DCABB BDACBaDCCbADDA
Cevap Anh.	B DCABBABDAABBDCCADDC

Sözel (TAR)	AaDCACBDCB
Cevap Anh.	B ABDCACBDCB

Sözel (DİN)	bAdaDACBBD
Cevap Anh.	B CABCDACBBD

Sözel (İNG)	ADBABDCCBD
Cevap Anh.	B ADBABDCCBD

Sayısal (MAT)	a D A
Cevap Anh.	B DCDBABDBAACBDBCCACAB

Sayısal (FEN)	Ac BCCBdC CCDBDcD
Cevap Anh.	B BAACDBCCABBCCDCBDDAD

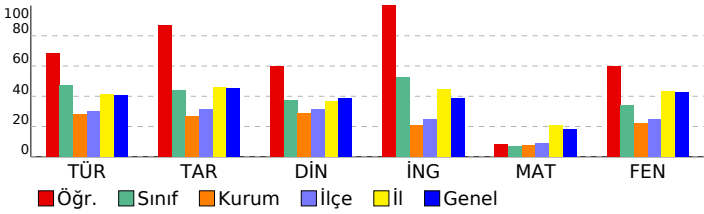

2023- 8. SINIF GÜÇLENDİREN KURUMSAL DENEME -3

DERSLERE GÖRE BAŞARI ANALİZİ

Sözel (TÜR)	S	D	Y	B%
Türkçe				
Metindeki yardımcı fikirleri belirler.	2	1	1	50
Bir işi işlem basamaklarına göre yazar.	1	1	0	100
Metnin ana fikrini/ana duygusunu belirler.	1	1	0	100
Okudukları ile ilgili çıkarımlarda bulunur.	1	1	0	100
Bağlamdan yararlanarak bilmediği kelime ve kelime gruplarının anlamını tahmin eder.	2	0	2	0
Metinler arasında karşılaştırma yapar.	1	1	0	100
Cümlelerin öğelerini ayırt eder.	1	1	0	100
Filiillerin cümledeki işlevlerini kavrar.	2	1	1	50
Yazdıklarını düzenler.	2	2	0	100
Okuduğu metinlerdeki hikâye unsurlarını belirler.	1	1	0	100
Metindeki söz sanatlarını tespit eder.	1	1	0	100
Metinle ilgili soruları cevaplar.	1	1	0	100
Metinde ele alınan sorunlara farklı çözümler üretir.	1	0	0	0
Kelimeleri anlamlarına uygun kullanır.	1	1	0	100
Grafik, tablo ve çizelgeyle sunulan bilgileri yorumlar.	2	2	0	100

Sözel (TAR)	S	D	Y	B%
Tarih				
Avrupa'daki gelişmelerin yansımaları bağlamında Osmanlı Devleti'nin yirminci yüzyılın başlarındaki siyasi ve sos.	1	1	0	100
Birinci Dünya Savaşı'nın sebeplerini ve savaşın başlamasına yol açan gelişmeleri kavrar.	1	1	0	100
Mondros Ateşkes Antlaşması'nın imzalanması ve uygulanması karşısında Osmanlı yönetiminin, Mustafa Kemal'in Milli Mücadele'nin hazırlık döneminde Mustafa Kemal'in yaptığı çalışmaları analiz eder.	2	2	0	100
Büyük Millet Meclisine karşı ayaklanmalar ile ayaklanmaların bastırılması için alınan tedbirleri analiz eder.	1	1	0	100
Birinci Dünya Savaşı'nda Osmanlı Devleti'nin durumu hakkında çıkarımlarda bulunur.	1	1	0	100
Kuvâ-yı Milliye'nin oluşum sürecini ve sonrasında meydana gelen gelişmeleri kavrar.	1	1	0	100
Misakımlı'nın kabulünü ve Büyük Millet Meclisinin açılışını vatanın bütünlüğü esası ile	1	0	1	0
Gençlik döneminde Mustafa Kemal'in fikir hayatını etkileyen önemli kişileri ve olayları kavrar.	1	1	0	100

Sözel (DİN)	S	D	Y	B%
Din K.ve A.B.				
Kaza ve kader ile ilgili kavramları analiz eder.	1	1	0	100
İslam'ın paylaşma ve yardımlaşmaya verdiği önemi ayet ve hadisler ışığında yorumlar.	3	1	2	33
Toplumda kader ve kaza ile ilgili yaygın olan yanlış anlayışları sorgular.	1	1	0	100
İnsanın ilmi, iradesi, sorumluluğu ile kader arasında ilişki kurar.	1	1	0	100
Zekât, infak ve sadakanın bireysel ve toplumsal önemini fark eder.	1	1	0	100
Zekât ve sadaka ibadetini ayet ve hadislerle açıklar.	2	1	1	50
Hz. Şuaib'in (a.s.) hayatını ana hatlarıyla tanıtır.	1	1	0	100

Sözel (İNG)	S	D	Y	B%
İngilizce				
Students will be able to understand short and simple texts about friendship.	1	1	0	100
Students will be able to understand the specific information in short conversations on everyday topics, such as acc	1	1	0	100
Students will be able to guess the meaning of unknown words from the text.	1	1	0	100
Students will be able to give a simple description about a process.	1	1	0	100
Students will be able to understand the overall meaning of short texts about a process.	1	1	0	100
Students will be able to express what they prefer, like and dislike.	1	1	0	100
Students will be able to understand short and simple invitation letters, cards and e-mails.	1	1	0	100
Students will be able to understand phrases and expressions about regular activities of teenagers.	1	1	0	100
Students will be able to understand short and simple texts about regular activities of teenagers.	1	1	0	100
Students will be able to write a series of simple phrases and sentences by using linkers to describe a process.	1	1	0	100

Sayısal (MAT)	S	D	Y	B%
Matematik				
Tam kare pozitif tam sayılarla bu sayıların karekökleri arasındaki ilişkiyi belirler.	2	0	0	0
Kareköklü ifadelerde toplama ve çıkarma işlemlerini yapar.	3	0	0	0
Verilen iki doğal sayının aralarında asal olup olmadığını belirler.	1	0	0	0
Çok büyük ve çok küçük sayıları bilimsel gösterimle ifade eder ve karşılaştırır.	1	1	0	100
Verileri sütun, daire veya çizgi grafiği ile gösterir ve bu gösterimler arasında uygun olan dönüşümleri yapar.	1	0	0	0
En fazla üç veri grubuna ait çizgi ve sütun grafiklerini yorumlar.	2	0	0	0
Verilen pozitif tam sayıların pozitif tam sayı çarpımlarını bulur, pozitif tam sayıların pozitif tam sayı çarpımlarını üslü	1	0	0	0
Gerçek sayıları tanıtır, rasyonel ve irrasyonel sayılarla ilişkilendirir.	1	0	0	0
Ondalık ifadelerin kareköklerini belirler.	1	0	0	0
Kareköklü bir ifadenin kök b şeklinde yazar ve kök b şeklindeki ifadede katsayıyı kök içine alır.	1	0	0	0
Sayıların ondalık gösterimlerini 10'un tam sayı kuvvetlerini kullanarak çözümler.	1	1	0	100
Kareköklü ifadelerde çarpma ve bölme işlemlerini yapar.	1	0	0	0
Tam sayıların, tam sayı kuvvetlerini hesaplar.	1	0	0	0
İki doğal sayının en büyük ortak bölenini (EBOB) ve en küçük ortak katını (EKOK) hesaplar, ilgili problemleri çözer.	1	0	1	0
Üstü ifadelerle ilgili temel kuralları anlar, birbirine denk ifadeler oluşturur.	1	0	0	0
Kareköklü bir ifade ile çarpıldığında, sonucu bir doğal sayı yapan çarpımlara örnek verir.	1	0	0	0

Sayısal (FEN)	S	D	Y	B%
Fen				
Katı basıncını etkileyen değişkenleri deneyerek keşfeder.	2	2	0	100
Mevsimlerin oluşumuna yönelik tahminlerde bulunur.	3	1	2	33
Tek karakter çaprazlamaları ile ilgili problemler çözerek sonuçlar hakkında yorum yapar.	3	3	0	100
İklim ve hava olayları arasındaki farkı açıklar.	2	2	0	100
Nükleotid, gen, DNA ve kromozom kavramlarını açıklayarak bu kavramlar arasında ilişki kurar.	1	1	0	100
Sıvı basıncını etkileyen değişkenleri tahmin eder ve tahminlerini test eder.	3	0	0	0
Biyoteknolojik uygulamalar kapsamında oluşturulan ikilemelerle bu uygulamaların insanlık için yararlı ve zararlı yönleri	1	1	0	100
DNA'nın yapısını model üzerinde gösterir.	1	1	0	100
Canlıların yaşadıkları çevreye uyumlarını gözlem yaparak açıklar.	1	1	0	100
Örneklerden yola çıkarak modifikasyonu açıklar.	1	1	0	100
Kalıtım ile ilgili kavramları tanımlar.	1	0	0	0
Katı, sıvı ve gazların basınç özelliklerinin günlük yaşam ve teknolojik uygulamalara örnekler verir.	1	0	1	0

SINAV SONUÇ BELGESİ

2023- 8. SINIF GÜÇLENDİREN KURUMSAL DENEME -3

İSTANBUL / EYÜP / Eyüp Açık Kurs

Öğrenci Numara Sınıf
FURKAN TUĞR L 1076 8A

Puan Türü	Puan	Genel Ort.	Dereceler				
			Snf	Kurum	İlçe	İl	Genel
LGS	▼ 259,175	300.920	16	128	165	3812	30697
Puanı Hesaplanan:			322	370	5914	47785	
Katılımlar:			24	323	371	5937	47972

Ders	Soru	Doğru	Yanlış	Net	Başarı %	Sınıf Ort.	Kurum Ort.	Genel Ort.
Türkçe	20	10	8	7,33	37	▼ 9,44	▲ 5,62	▼ 8,19
Tarih	10	6	4	4,67	47	▲ 4,40	▲ 2,71	▲ 4,55
Din K.ve A.B.	10	7	3	6,00	60	▲ 3,76	▲ 2,88	▲ 3,89
İngilizce	10	5	5	3,33	33	▼ 5,25	▲ 2,10	▼ 3,85
Matematik	20	3	6	1,00	5	▼ 1,42	▼ 1,50	▼ 3,66
Fen	20	4	10	0,67	3	▼ 6,85	▼ 4,41	▼ 8,49
Toplam:	90	35	36	23,00	26	▼ 31,12	▲ 19,23	▼ 32,63

Soru No	12345678901234567890
Sözel (TÜR)	CDaA CaaaBcADB BdbaD
Cevap Anh.	A CDDACCDBBAADBABBACD
Sözel (TAR)	aCDBaAdDBc
Cevap Anh.	A BCDBCACDBA
Sözel (DİN)	bBBaADCaAC
Cevap Anh.	A DBBCADCBCAC
Sözel (İNG)	DaCCbcAaDc
Cevap Anh.	A DBCCDBABDA
Sayısal (MAT)	dAc d Dc bba
Cevap Anh.	A BACACBBDCAADDBABDCCD
Sayısal (FEN)	bADca ad dbdC Ccc
Cevap Anh.	A DADBCCDCBBACCBDCAAB

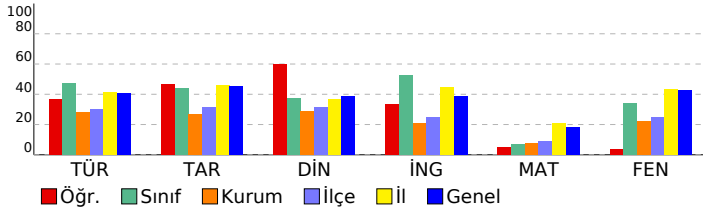

DERSLERE GÖRE BAŞARI ANALİZİ

Sözel (TÜR)	S	D	Y	B%
Türkçe				
Metindeki yardımcı fikirleri belirler.	2	1	1	50
Bir işi işlem basamaklarına göre yazar.	1	1	0	100
Metnin ana fikrini/ana duygusunu belirler.	1	0	1	0
Okudukları ile ilgili çıkarımlarda bulunur.	1	1	0	100
Bağlamdan yararlanarak bilmediği kelime ve kelime gruplarının anlamını tahmin eder.	2	0	1	0
Metinler arasında karşılaştırma yapar.	1	1	0	100
Cümlelerin öğelerini ayırt eder.	1	0	1	0
Filiillerin cümledeki işlevlerini kavrar.	2	0	2	0
Yazdıklarını düzenler.	2	1	1	50
Okuduğu metinlerdeki hikâye unsurlarını belirler.	1	1	0	100
Metindeki söz sanatlarını tespit eder.	1	1	0	100
Metinle ilgili soruları cevaplar.	1	1	0	100
Metinde ele alınan sorunlara farklı çözümler üretir.	1	0	0	0
Kelimeleri anlamlarına uygun kullanır.	1	1	0	100
Grafik, tablo ve çizelgeyle sunulan bilgileri yorumlar.	2	1	1	50

Sözel (TAR)	S	D	Y	B%
Tarih				
Avrupa'daki gelişmelerin yansımaları bağlamında Osmanlı Devleti'nin yirminci yüzyılın başlarındaki siyasi ve sos	1	0	1	0
Birinci Dünya Savaşı'nın sebeplerini ve savaşın başlamasına yol açan gelişmeleri kavrar.	1	1	0	100
Mondros Ateşkes Antlaşması'nın imzalanması ve uygulanması karşısında Osmanlı yönetiminin, Mustafa Kemal in	1	1	0	100
Millî Mücadele'nin hazırlık döneminde Mustafa Kemal'in yaptığı çalışmaları analiz eder.	2	2	0	100
Büyük Millet Meclisine karşı ayaklanmalar ile ayaklanmaların bastırılması için alınan tedbirleri analiz eder.	1	0	1	0
Birinci Dünya Savaşı'nda Osmanlı Devleti'nin durumu hakkında çıkarımlarda bulunur.	1	0	1	0
Kuvâ-yı Milliye'nin oluşum sürecini ve sonrasında meydana gelen gelişmeleri kavrar.	1	1	0	100
Misakımlı'nın kabulünü ve Büyük Millet Meclisinin açılışını vatanın bütünlüğü esaslı ile	1	1	0	100
Gençlik döneminde Mustafa Kemal'in fikir hayatını etkileyen önemli kişileri ve olayları kavrar.	1	0	1	0

Sözel (DİN)	S	D	Y	B%
Din K.ve A.B.				
Kaza ve kader ile ilgili kavramları analiz eder.	1	0	1	0
İslam'ın paylaşma ve yardımlaşmaya verdiği önemi ayet ve hadisler ışığında yorumlar.	3	3	0	100
Toplumda kader ve kaza ile ilgili yaygın olan yanlış anlayışları sorgular.	1	1	0	100
İnsanın ilmi, iradesi, sorumluluğu ile kader arasında ilişki kurar.	1	0	1	0
Zekât, infak ve sadakanın bireysel ve toplumsal önemini fark eder.	1	1	0	100
Zekât ve sadaka ibadetini ayet ve hadislerle açıklar.	2	1	1	50
Hz. Şuaib'in (a.s.) hayatını ana hatlarıyla tanıtır.	1	0	1	0

Sözel (İNG)	S	D	Y	B%
İngilizce				
Students will be able to understand short and simple texts about friendship.	1	1	0	100
Students will be able to understand the specific information in short conversations on everyday topics, such as acc	1	0	1	0
Students will be able to guess the meaning of unknown words from the text.	1	1	0	100
Students will be able to give a simple description about a process.	1	1	0	100
Students will be able to understand the overall meaning of short texts about a process.	1	0	1	0
Students will be able to express what they prefer, like and dislike.	1	0	1	0
Students will be able to understand short and simple invitation letters, cards and e-mails.	1	1	0	100
Students will be able to understand phrases and expressions about regular activities of teenagers.	1	1	0	100
Students will be able to understand short and simple texts about regular activities of teenagers.	1	1	0	100
Students will be able to write a series of simple phrases and sentences by using linkers to describe a process.	1	0	1	0

Sayısal (MAT)	S	D	Y	B%
Matematik				
Tam kare pozitif tam sayılarla bu sayıların karekökleri arasındaki ilişkiyi belirler.	2	0	1	0
Kareköklü ifadelerde toplama ve çıkarma işlemlerini yapar.	3	1	1	33
Verilen iki doğal sayının aralarında asal olup olmadığını belirler.	1	1	0	100
Çok büyük ve çok küçük sayıları bilimsel gösterimle ifade eder ve karşılaştırır.	1	0	0	0
Verileri sütun, daire veya çizgi grafiği ile gösterir ve bu gösterimler arasında uygun olan dönüşümleri yapar.	1	0	0	0
En fazla üç veri grubuna ait çizgi ve sütun grafiklerini yorumlar.	2	0	0	0
Verilen pozitif tam sayıların pozitif tam sayı çarpımlarını bulur, pozitif tam sayıların pozitif tam sayı çarpımlarını üslü	1	0	0	0
Gerçek sayıları tanıtır, rasyonel ve irrasyonel sayılarla ilişkilendirir.	1	0	0	0
Ondalık ifadelerin kareköklerini belirler.	1	1	0	100
Kareköklü bir ifadenin kök b şeklinde yazılır ve kök b şeklindeki ifadede katsayıyı kök içine alır.	1	0	1	0
Sayıların ondalık gösterimlerini 10'un tam sayı kuvvetlerini kullanarak çözümler.	1	0	0	0
Kareköklü ifadelerde çarpma ve bölme işlemlerini yapar.	1	0	0	0
Tam sayıların, tam sayı kuvvetlerini hesaplar.	1	0	0	0
İki doğal sayının en büyük ortak bölenini (EBOB) ve en küçük ortak katını (EKOK) hesaplar, ilgili problemleri çözer.	1	0	1	0
Üstü ifadelerle ilgili temel kuralları anlar, birbirine denk ifadeler oluşturur.	1	0	1	0
Kareköklü bir ifade ile çarpıldığında, sonucu bir doğal sayı yapan çarpımlara örnek verir.	1	0	1	0

Sayısal (FEN)	S	D	Y	B%
Fen				
Katı basıncını etkileyen değişkenleri deneyerek keşfeder.	2	0	1	0
Mevsimlerin oluşumuna yönelik tahminlerde bulunur.	3	1	0	33
Tek karakter çaprazlamaları ile ilgili problemler çözümler sonuçları hakkında yorum yapar.	3	1	1	33
İklim ve hava olayları arasındaki farkı açıklar.	2	0	2	0
Nükleotid, gen, DNA ve kromozom kavramlarını açıklayarak bu kavramlar arasında ilişki kurar.	1	0	1	0
Sıvı basıncını etkileyen değişkenleri tahmin eder ve tahminlerini test eder.	3	1	1	33
Biyoteknolojik uygulamalar kapsamında oluşturulan ikilemelerle bu uygulamaların insanlık için yararlı zararlı yönü	1	0	1	0
DNA'nın yapısını model üzerinde gösterir.	1	0	1	0
Canlıların yaşadıkları çevreye uyumlarını gözlem yaparak açıklar.	1	0	1	0
Örneklerden yola çıkarak modifikasyonu açıklar.	1	1	0	100
Kalıtım ile ilgili kavramları tanımlar.	1	0	0	0
Katı, sıvı ve gazların basınç özelliklerinin günlük yaşam ve teknolojik uygulamalara örnek verir.	1	0	1	0

SINAV SONUÇ BELGESİ

2023- 8. SINIF GÜÇLENDİREN KURUMSAL DENEME -3

İSTANBUL / EYÜP / Eyüp Açık Kurs

DERSLERE GÖRE BAŞARI ANALİZİ

Öğrenci		Numara		Sınıf			
HİRA BAKTİMUR		742		8A			
Puan Türü	Puan	Genel Ort.	Dereceler				
			Snf	Kurum	İlçe	İl	Genel
LGS	▼ 263,469	300.920	14	121	157	3717	29827
Puanı Hesaplanan:			322	370	5914	47785	
Katılımlar:			24	323	371	5937	47972

Ders	Soru	Doğru	Yanlış	Net	Başarı %	Sınıf Ort.	Kurum Ort.	Genel Ort.
Türkçe	20	11	9	8,00	40	▼ 9,44	▲ 5,62	▼ 8,19
Tarih	10	4	6	2,00	20	▼ 4,40	▼ 2,71	▼ 4,55
Din K.ve A.B.	10	5	5	3,33	33	▼ 3,76	▲ 2,88	▼ 3,89
İngilizce	10	5	5	3,33	33	▼ 5,25	▲ 2,10	▼ 3,85
Matematik	20	4	16	-1,33	-7	▼ 1,42	▼ 1,50	▼ 3,66
Fen	20	10	10	6,67	33	▼ 6,85	▲ 4,41	▼ 8,49
Toplam:	90	39	51	22,00	24	▼ 31,12	▲ 19,23	▼ 32,63

Soru No	12345678901234567890
Sözel (TÜR)	aDDdaCCDBBcbbadBBdCD
Cevap Anh.	A CDDACCDBBAADBABBACD
Sözel (TAR)	BdDBacdcBd
Cevap Anh.	A BCDBCACDBA
Sözel (DİN)	bBBCAbaaAd
Cevap Anh.	A DBBCADCBA
Sözel (İNG)	caCCDdBbA
Cevap Anh.	A DBCCDBABDA
Sayısal (MAT)	ddcdccDdAbcBaababaD
Cevap Anh.	A BACACBBDCAADDBABDCD
Sayısal (FEN)	bcbdadCbCBBACCbCcAc
Cevap Anh.	A DADBCCDCBBACCBDCAAB

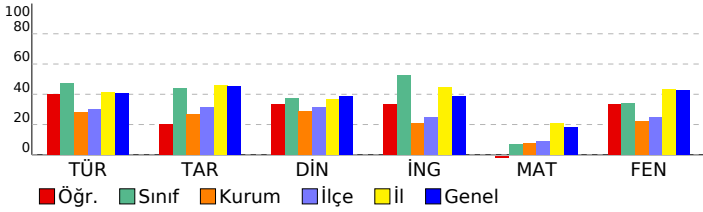

Sözel (TÜR)	S	D	Y	B%
Türkçe				
Metindeki yardımcı fikirleri belirler.	2	1	1	50
Bir işi işlem basamaklarına göre yazar.	1	1	0	100
Metnin ana fikrini/ana duygusunu belirler.	1	1	0	100
Okudukları ile ilgili çıkarımlarda bulunur.	1	0	1	0
Bağlamdan yararlanarak bilmediği kelime ve kelime gruplarının anlamını tahmin eder.	2	0	2	0
Metinler arasında karşılaştırma yapar.	1	1	0	100
Cümlelerin öğelerini ayırır eder.	1	1	0	100
Filiillerin cümledeki işlevlerini kavrar.	2	2	0	100
Yazdıklarını düzenler.	2	1	1	50
Okuduğu metinlerdeki hikâye unsurlarını belirler.	1	0	1	0
Metindeki söz sanatlarını tespit eder.	1	0	1	0
Metinle ilgili soruları cevaplar.	1	0	1	0
Metinde ele alınan sorunlara farklı çözümler üretir.	1	0	1	0
Kelimeleri anlamlarına uygun kullanır.	1	1	0	100
Grafik, tablo ve çizelgeyle sunulan bilgileri yorumlar.	2	2	0	100

Sözel (TAR)	S	D	Y	B%
Tarih				
Avrupa'daki gelişmelerin yansımaları bağlamında Osmanlı Devleti'nin yirminci yüzyılın başlarındaki siyasi ve sos	1	1	0	100
Birinci Dünya Savaşı'nın sebeplerini ve savaşın başlamasına yol açan gelişmeleri kavrar.	1	0	1	0
Mondros Ateşkes Antlaşması'nın imzalanması ve uygulanması karşısında Osmanlı yönetiminin, Mustafa Kemal in	1	1	0	100
Millî Mücadele'nin hazırlık döneminde Mustafa Kemal'in yaptığı çalışmaları analiz eder.	2	1	1	50
Büyük Millet Meclisine karşı ayaklanmalar ile ayaklanmaların bastırılması için alınan tedbirleri analiz eder.	1	0	1	0
Birinci Dünya Savaşı'nda Osmanlı Devleti'nin durumu hakkında çıkarımlarda bulunur.	1	0	1	0
Kuvâ-yı Millîye'nin oluşum sürecini ve sonrasında meydana gelen gelişmeleri kavrar.	1	0	1	0
Misakımlı'nın kabulünü ve Büyük Millet Meclisinin açılışını vatanın bütünlüğü esaslı ile	1	1	0	100
Gençlik döneminde Mustafa Kemal'in fikir hayatını etkileyen önemli kişileri ve olayları kavrar.	1	0	1	0

Sözel (DİN)	S	D	Y	B%
Din K.ve A.B.				
Kaza ve kader ile ilgili kavramları analiz eder.	1	0	1	0
İslam'ın paylaşma ve yardımlaşmaya verdiği önemi ayet ve hadisler ışığında yorumlar.	3	1	2	33
Toplumda kader ve kaza ile ilgili yaygın olan yanlış anlayışları sorgular.	1	1	0	100
İnsanın ilmi, iradesi, sorumluluğu ile kader arasında ilişki kurar.	1	1	0	100
Zekât, infak ve sadakanın bireysel ve toplumsal önemini fark eder.	1	1	0	100
Zekât ve sadaka ibadetini ayet ve hadislerle açıklar.	2	0	2	0
Hz. Şuaıyb'in (a.s.) hayatını ana hatlarıyla tanıtır.	1	1	0	100

Sözel (İNG)	S	D	Y	B%
İngilizce				
Students will be able to understand short and simple texts about friendship.	1	0	1	0
Students will be able to understand the specific information in short conversations on everyday topics, such as acc	1	0	1	0
Students will be able to guess the meaning of unknown words from the text.	1	1	0	100
Students will be able to give a simple description about a process.	1	1	0	100
Students will be able to understand the overall meaning of short texts about a process.	1	1	0	100
Students will be able to express what they prefer, like and dislike.	1	0	1	0
Students will be able to understand short and simple invitation letters, cards and e-mails.	1	0	1	0
Students will be able to understand phrases and expressions about regular activities of teenagers.	1	1	0	100
Students will be able to understand short and simple texts about regular activities of teenagers.	1	0	1	0
Students will be able to write a series of simple phrases and sentences by using linkers to describe a process.	1	1	0	100

Sayısal (MAT)	S	D	Y	B%
Matematik				
Tam kare pozitif tam sayılarla bu sayıların karekökleri arasındaki ilişkiyi belirler.	2	0	2	0
Kareköklü ifadelerde toplama ve çıkarma işlemlerini yapar.	3	0	3	0
Verilen iki doğal sayının aralarında asal olup olmadığını belirler.	1	0	1	0
Çok büyük ve çok küçük sayıları bilimsel gösterimle ifade eder ve karşılaştırır.	1	0	1	0
Verileri sütun, daire veya çizgi grafiği ile gösterir ve bu gösterimler arasında uygun olan dönüşümleri yapar.	1	0	1	0
En fazla üç veri grubuna ait çizgi ve sütun grafiklerini yorumlar.	2	1	1	50
Verilen pozitif tam sayıların pozitif tam sayı çarpanlarını bulur, pozitif tam sayıların pozitif tam sayı çarpanlarını üslü	1	1	0	100
Gerçek sayıları tanıtır, rasyonel ve irrasyonel sayılarla ilişkilendirir.	1	0	1	0
Ondalık ifadelerin kareköklerini belirler.	1	0	1	0
Kareköklü bir ifadenin kök b şeklinde yazar ve kök b şeklindeki ifadede katsayıyı kök içine alır.	1	1	0	100
Sayıların ondalık gösterimlerini 10'un tam sayı kuvvetlerini kullanarak çözümler.	1	0	1	0
Kareköklü ifadelerde çarpma ve bölme işlemlerini yapar.	1	0	1	0
Tam sayıların, tam sayı kuvvetlerini hesaplar.	1	0	1	0
İki doğal sayının en büyük ortak bölenini (EBOB) ve en küçük ortak katını (EKOK) hesaplar, ilgili problemleri çözer.	1	0	1	0
Üstü ifadelerle ilgili temel kuralları anlar, birbirine denk ifadeler oluşturur.	1	0	1	0
Kareköklü bir ifade ile çarpıldığında, sonucu bir doğal sayı yapan çarpımlara örnek verir.	1	1	0	100

Sayısal (FEN)	S	D	Y	B%
Fen				
Katı basıncını etkileyen değişkenleri deneyerek keşfeder.	2	1	1	50
Mevsimlerin oluşumuna yönelik tahminlerde bulunur.	3	1	2	33
Tek karakter çaprazlamaları ile ilgili problemler çözümler sonuçları hakkında yorum yapar.	3	2	1	67
İklim ve hava olayları arasındaki farkı açıklar.	2	1	1	50
Nükleotid, gen, DNA ve kromozom kavramlarını açıklayarak bu kavramlar arasında ilişki kurar.	1	0	1	0
Sıvı basıncını etkileyen değişkenleri tahmin eder ve tahminlerini test eder.	3	1	2	33
Biyoteknolojik uygulamalar kapsamında oluşturulan ikilemelerle bu uygulamaların insanlık için yararlı zararlı yönleri	1	1	0	100
DNA'nın yapısını model üzerinde gösterir.	1	1	0	100
Canlıların yaşadıkları çevreye uyumlarını gözlem yaparak açıklar.	1	1	0	100
Örneklerden yola çıkarak modifikasyonu açıklar.	1	1	0	100
Kalıtım ile ilgili kavramları tanımlar.	1	0	1	0
Katı, sıvı ve gazların basınç özelliklerinin günlük yaşam ve teknolojik uygulamalara örnekler verir.	1	0	1	0

SINAV SONUÇ BELGESİ

İSTANBUL / EYÜP / Eyüp Açık Kurs

Öğrenci	Numara	Sınıf
İREM MERVE AKSU	92	8A

Puan Türü	Puan	Genel Ort.	Dereceler				
			Snf	Kurum	İlçe	İl	Genel
LGS	▼ 240,284	300.920	20	163	207	4234	34527
Puanı Hesaplanan:			322	370	5914	47785	
Katılımlar:			24	323	371	5937	47972

Ders	Soru	Doğru	Yanlış	Net	Başarı %	Sınıf Ort.	Kurum Ort.	Genel Ort.
Türkçe	20	13	7	10,67	53	▲ 9,44	▲ 5,62	▲ 8,19
Tarih	10	0	10	-3,33	-33	▼ 4,40	▼ 2,71	▼ 4,55
Din K.ve A.B.	10	5	5	3,33	33	▼ 3,76	▲ 2,88	▼ 3,89
İngilizce	10	6	4	4,67	47	▼ 5,25	▲ 2,10	▲ 3,85
Matematik	20	3	17	-2,67	-13	▼ 1,42	▼ 1,50	▼ 3,66
Fen	20	6	14	1,33	7	▼ 6,85	▼ 4,41	▼ 8,49
Toplam:	90	33	57	14,00	16	▼ 31,12	▼ 19,23	▼ 32,63

Soru No	12345678901234567890
Sözel (TÜR)	DbdcBABDAbBaDCdCADDa
Cevap Anh.	B DCABBABDAABBDCACCADDCC
Sözel (TAR)	bacbdaacac
Cevap Anh.	B ABDCACBDCB
Sözel (DİN)	bAcacACbD
Cevap Anh.	B CABCDACBB
Sözel (İNG)	AcdaGDCcBc
Cevap Anh.	B ADBABDCCBD
Sayısal (MAT)	DaadccDBccdbcaababc
Cevap Anh.	B DCDBABDBDAACDBBCACAB
Sayısal (FEN)	dAACcBaDAbcacabacdc
Cevap Anh.	B BAACDBCCABBCCDCDBDAD

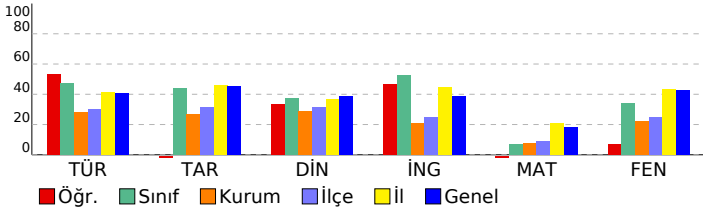

2023- 8. SINIF GÜÇLENDİREN KURUMSAL DENEME -3

DERSLERE GÖRE BAŞARI ANALİZİ

Sözel (TÜR)	S	D	Y	B%
Türkçe				
Metindeki yardımcı fikirleri belirler.	2	0	2	0
Bir işi işlem basamaklarına göre yazar.	1	1	0	100
Metnin ana fikrini/ana duygusunu belirler.	1	1	0	100
Okudukları ile ilgili çıkarımlarda bulunur.	1	1	0	100
Bağlamdan yararlanarak bilmediği kelime ve kelime gruplarının anlamını tahmin eder.	2	1	1	50
Metinler arasında karşılaştırma yapar.	1	0	1	0
Cümlelerin öğelerini ayırır.	1	1	0	100
Filiillerin cümledeki işlevlerini kavrar.	2	1	1	50
Yazdıklarını düzenler.	2	1	1	50
Okuduğu metinlerdeki hikâye unsurlarını belirler.	1	1	0	100
Metindeki söz sanatlarını tespit eder.	1	1	0	100
Metinle ilgili soruları cevaplar.	1	1	0	100
Metinde ele alınan sorunlara farklı çözümler üretir.	1	1	0	100
Kelimeleri anlamlarına uygun kullanır.	1	1	0	100
Grafik, tablo ve çizelgeyle sunulan bilgileri yorumlar.	2	1	1	50

Sözel (TAR)	S	D	Y	B%
Tarih				
Avrupa'daki gelişmelerin yansımaları bağlamında Osmanlı Devleti'nin yirminci yüzyılın başlarındaki siyasi ve sos.	1	0	1	0
Birinci Dünya Savaşı'nın sebeplerini ve savaşın başlamasına yol açan gelişmeleri kavrar.	1	0	1	0
Mondros Ateşkes Antlaşması'nın imzalanması ve uygulanması karşısında Osmanlı yönetiminin, Mustafa Kemal'in Milli Mücadele'nin hazırlık döneminde Mustafa Kemal'in yaptığı çalışmaları analiz eder.	2	0	2	0
Büyük Millet Meclisine karşı ayaklanmalar ile ayaklanmaların bastırılması için alınan tedbirleri analiz eder.	1	0	1	0
Birinci Dünya Savaşı'nda Osmanlı Devleti'nin durumu hakkında çıkarımlarda bulunur.	1	0	1	0
Kuvâ-yı Milliye'nin oluşum sürecini ve sonrasında meydana gelen gelişmeleri kavrar.	1	0	1	0
Misakımlı'nın kabulünü ve Büyük Millet Meclisinin açılışını vatanın bütünlüğü esası ile	1	0	1	0
Gençlik döneminde Mustafa Kemal'in fikir hayatını etkileyen önemli kişileri ve olayları kavrar.	1	0	1	0

Sözel (DİN)	S	D	Y	B%
Din K.ve A.B.				
Kaza ve kader ile ilgili kavramları analiz eder.	1	1	0	100
İslam'ın paylaşma ve yardımlaşmaya verdiği önemi ayet ve hadisler ışığında yorumlar.	3	0	3	0
Toplumda kader ve kaza ile ilgili yaygın olan yanlış anlayışları sorgular.	1	1	0	100
İnsanın ilmi, iradesi, sorumluluğu ile kader arasında ilişki kurar.	1	1	0	100
Zekât, infak ve sadakanın bireysel ve toplumsal önemini fark eder.	1	1	0	100
Zekât ve sadaka ibadetini ayet ve hadislerle açıklar.	2	0	2	0
Hz. Şuaib'in (a.s.) hayatını ana hatlarıyla tanıtır.	1	1	0	100

Sözel (İNG)	S	D	Y	B%
İngilizce				
Students will be able to understand short and simple texts about friendship.	1	0	1	0
Students will be able to understand the specific information in short conversations on everyday topics, such as acc	1	1	0	100
Students will be able to guess the meaning of unknown words from the text.	1	1	0	100
Students will be able to give a simple description about a process.	1	1	0	100
Students will be able to understand the overall meaning of short texts about a process.	1	1	0	100
Students will be able to express what they prefer, like and dislike.	1	0	1	0
Students will be able to understand short and simple invitation letters, cards and e-mails.	1	1	0	100
Students will be able to understand phrases and expressions about regular activities of teenagers.	1	1	0	100
Students will be able to understand short and simple texts about regular activities of teenagers.	1	0	1	0
Students will be able to write a series of simple phrases and sentences by using linkers to describe a process.	1	1	0	100

Sayısal (MAT)	S	D	Y	B%
Matematik				
Tam kare pozitif tam sayılarla bu sayıların karekökleri arasındaki ilişkiyi belirler.	2	0	2	0
Kareköklü ifadelerde toplama ve çıkarma işlemlerini yapar.	3	0	3	0
Verilen iki doğal sayının aralarında asal olup olmadığını belirler.	1	0	1	0
Çok büyük ve çok küçük sayıları bilimsel gösterimle ifade eder ve karşılaştırır.	1	0	1	0
Verileri sütun, daire veya çizgi grafiği ile gösterir ve bu gösterimler arasında uygun olan dönüşümleri yapar.	1	0	1	0
En fazla üç veri grubuna ait çizgi ve sütun grafiklerini yorumlar.	2	0	2	0
Verilen pozitif tam sayıların pozitif tam sayı çarpanlarını bulur, pozitif tam sayıların pozitif tam sayı çarpanlarını üslü	1	0	1	0
Gerçek sayıları tanıtır, rasyonel ve irrasyonel sayılarla ilişkilendirir.	1	0	1	0
Ondalık ifadelerin kareköklerini belirler.	1	0	1	0
Kareköklü bir ifadenin kök b şeklinde yazar ve kök b şeklindeki ifadede katsayıyı kök içine alır.	1	1	0	100
Sayıların ondalık gösterimlerini 10'un tam sayı kuvvetlerini kullanarak çözümler.	1	1	0	100
Kareköklü ifadelerde çarpma ve bölme işlemlerini yapar.	1	0	1	0
Tam sayıların, tam sayı kuvvetlerini hesaplar.	1	0	1	0
İki doğal sayının en büyük ortak bölenini (EBOB) ve en küçük ortak katını (EKOK) hesaplar, ilgili problemleri çözer.	1	0	1	0
Üstü ifadelerle ilgili temel kuralları anlar, birbirine denk ifadeler oluşturur.	1	0	1	0
Kareköklü bir ifade ile çarpıldığında, sonucu bir doğal sayı yapan çarpanlara örnek verir.	1	1	0	100

Sayısal (FEN)	S	D	Y	B%
Fen				
Katı basıncını etkileyen değişkenleri deneyerek keşfeder.	2	0	2	0
Mevsimlerin oluşumuna yönelik tahminlerde bulunur.	3	0	3	0
Tek karakter çarpımlarını ile ilgili problemler çözümler hakkında yorum yapar.	3	2	1	67
İklim ve hava olayları arasındaki farkı açıklar.	2	1	1	50
Nükleotid, gen, DNA ve kromozom kavramlarını açıklayarak bu kavramlar arasında ilişki kurar.	1	0	1	0
Sıvı basıncını etkileyen değişkenleri tahmin eder ve tahminlerini test eder.	3	1	2	33
Biyoteknolojik uygulamalar kapsamında oluşturulan ikilemelerle bu uygulamaların insanlık için yararlı zararlı yönleri	1	0	1	0
DNA'nın yapısını model üzerinde gösterir.	1	1	0	100
Canlıların yaşadıkları çevreye uyumlarını gözlem yaparak açıklar.	1	0	1	0
Örneklerden yola çıkarak modifikasyonu açıklar.	1	0	1	0
Kalıtım ile ilgili kavramları tanımlar.	1	0	1	0
Katı, sıvı ve gazların basınç özelliklerinin günlük yaşam ve teknolojik uygulamalara örnekler verir.	1	1	0	100

SINAV SONUÇ BELGESİ

İSTANBUL / EYÜP / Eyüp Açık Kurs

Öğrenci	Numara	Sınıf
KERİM EFE KOCABAŞ	645	8A

Puan Türü	Puan	Genel Ort.	Dereceler				
			Snf	Kurum	İlçe	İl	Genel
LGS	▲ 305,248	300.920	9	70	93	2810	21800
Puanı Hesaplanan:			322	370	5914	47785	
Katılımlar:			24	323	371	5937	47972

Ders	Soru	Doğru	Yanlış	Net	Başarı %	Sınıf Ort.	Kurum Ort.	Genel Ort.
Türkçe	20	14	6	12,00	60	▲ 9,44	▲ 5,62	▲ 8,19
Tarih	10	8	2	7,33	73	▲ 4,40	▲ 2,71	▲ 4,55
Din K.ve A.B.	10	3	7	0,67	7	▼ 3,76	▼ 2,88	▼ 3,89
İngilizce	10	6	4	4,67	47	▼ 5,25	▲ 2,10	▲ 3,85
Matematik	20	4	2	3,33	17	▲ 1,42	▲ 1,50	▼ 3,66
Fen	20	8	7	5,67	28	▼ 6,85	▲ 4,41	▼ 8,49
Toplam:	90	43	28	33,67	37	▲ 31,12	▲ 19,23	▲ 32,63

Soru No	1 2 3 4 5 6 7 8 9 0 1 2 3 4 5 6 7 8 9 0
Sözel (TÜR)	bCABBABDacBdcCdCADDa
Cevap Anh.	B DCABBABDAABBDCCCADDCC
Sözel (TAR)	AaDCACBdB
Cevap Anh.	B ABDCACBDCB
Sözel (DİN)	CAcdcdCdda
Cevap Anh.	B CABCDACBB
Sözel (İNG)	AacAbcCCBc
Cevap Anh.	B ADBABDCCBD
Sayısal (MAT)	b aD A B C
Cevap Anh.	B DCDBABDBDAACDBBCACAB
Sayısal (FEN)	dAcCbBcCAB b d DdD
Cevap Anh.	B BAACDBCCABBCCDCDBDAD

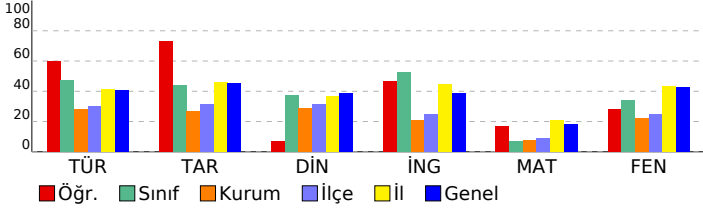

2023- 8. SINIF GÜÇLENDİREN KURUMSAL DENEME -3

DERSLERE GÖRE BAŞARI ANALİZİ

Sözel (TÜR)	S	D	Y	B%
Türkçe				
Metindeki yardımcı fikirleri belirler.	2	1	1	50
Bir işi işlem basamaklarına göre yazar.	1	1	0	100
Metnin ana fikrini/ana duygusunu belirler.	1	1	0	100
Okudukları ile ilgili çıkarımlarda bulunur.	1	1	0	100
Bağlamdan yararlanarak bilmediği kelime ve kelime gruplarının anlamını tahmin eder.	2	1	1	50
Metinler arasında karşılaştırma yapar.	1	0	1	0
Cümlelerin öğelerini ayırır eder.	1	1	0	100
Filiillerin cümledeki işlevlerini kavrar.	2	0	2	0
Yazdıklarını düzenler.	2	2	0	100
Okuduğu metinlerdeki hikâye unsurlarını belirler.	1	1	0	100
Metindeki söz sanatlarını tespit eder.	1	1	0	100
Metinle ilgili soruları cevaplar.	1	1	0	100
Metinde ele alınan sorunlara farklı çözümler üretir.	1	1	0	100
Kelimeleri anlamlarına uygun kullanır.	1	1	0	100
Grafik, tablo ve çizelgeyle sunulan bilgileri yorumlar.	2	1	1	50

Sözel (TAR)	S	D	Y	B%
Tarih				
Avrupa'daki gelişmelerin yansımaları bağlamında Osmanlı Devleti'nin yirminci yüzyılın başlarındaki siyasi ve sos	1	1	0	100
Birinci Dünya Savaşı'nın sebeplerini ve savaşın başlamasına yol açan gelişmeleri kavrar.	1	0	1	0
Mondros Ateşkes Antlaşması'nın imzalanması ve uygulanması karşısında Osmanlı yönetiminin, Mustafa Kemal in	1	1	0	100
Millî Mücadele'nin hazırlık döneminde Mustafa Kemal'in yaptığı çalışmaları analiz eder.	2	2	0	100
Büyük Millet Meclisine karşı ayaklanmalar ile ayaklanmaların bastırılması için alınan tedbirleri analiz eder.	1	1	0	100
Birinci Dünya Savaşı'nda Osmanlı Devleti'nin durumu hakkında çıkarımlarda bulunur.	1	1	0	100
Kuvâ-yı Milliye'nin oluşum sürecini ve sonrasında meydana gelen gelişmeleri kavrar.	1	1	0	100
Misakımlı'nın kabulünü ve Büyük Millet Meclisinin açılışını vatanın bütünlüğü esası ile	1	0	1	0
Gençlik döneminde Mustafa Kemal'in fikir hayatını etkileyen önemli kişileri ve olayları kavrar.	1	1	0	100

Sözel (DİN)	S	D	Y	B%
Din K.ve A.B.				
Kaza ve kader ile ilgili kavramları analiz eder.	1	0	1	0
İslam'ın paylaşma ve yardımlaşmaya verdiği önemi ayet ve hadisler ışığında yorumlar.	3	1	2	33
Toplumda kader ve kaza ile ilgili yaygın olan yanlış anlayışları sorgular.	1	0	1	0
İnsanın ilmi, iradesi, sorumluluğu ile kader arasında ilişki kurar.	1	1	0	100
Zekât, infak ve sadakanın bireysel ve toplumsal önemini fark eder.	1	0	1	0
Zekât ve sadaka ibadetini ayet ve hadislerle açıklar.	2	0	2	0
Hz. Şuaib'in (a.s.) hayatını ana hatlarıyla tanıtır.	1	1	0	100

Sözel (İNG)	S	D	Y	B%
İngilizce				
Students will be able to understand short and simple texts about friendship.	1	0	1	0
Students will be able to understand the specific information in short conversations on everyday topics, such as acc	1	1	0	100
Students will be able to guess the meaning of unknown words from the text.	1	1	0	100
Students will be able to give a simple description about a process.	1	1	0	100
Students will be able to understand the overall meaning of short texts about a process.	1	0	1	0
Students will be able to express what they prefer, like and dislike.	1	1	0	100
Students will be able to understand short and simple invitation letters, cards and e-mails.	1	1	0	100
Students will be able to understand phrases and expressions about regular activities of teenagers.	1	1	0	100
Students will be able to understand short and simple texts about regular activities of teenagers.	1	0	1	0
Students will be able to write a series of simple phrases and sentences by using linkers to describe a process.	1	1	0	100

Sayısal (MAT)	S	D	Y	B%
Matematik				
Tam kare pozitif tam sayılarla bu sayıların karekökleri arasındaki ilişkiyi belirler.	2	0	0	0
Kareköklü ifadelerde toplama ve çıkarma işlemlerini yapar.	3	0	0	0
Verilen iki doğal sayının aralarında asal olup olmadığını belirler.	1	1	0	100
Çok büyük ve çok küçük sayıları bilimsel gösterimle ifade eder ve karşılaştırır.	1	0	0	0
Verileri sütun, daire veya çizgi grafiği ile gösterir ve bu gösterimler arasında uygun olan dönüşümleri yapar.	1	1	0	100
En fazla üç veri grubuna ait çizgi ve sütun grafiklerini yorumlar.	2	0	1	0
Verilen pozitif tam sayıların pozitif tam sayı çarpanlarını bulur, pozitif tam sayıların pozitif tam sayı çarpanlarını üslü	1	0	0	0
Gerçek sayıları tanıtır, rasyonel ve irrasyonel sayılarla ilişkilendirir.	1	1	0	100
Ondalık ifadelerin kareköklerini belirler.	1	0	0	0
Kareköklü bir ifadenin kök b şeklinde yazar ve kök b şeklindeki ifadede katsayıyı kök içine alır.	1	0	0	0
Sayıların ondalık gösterimlerini 10'un tam sayı kuvvetlerini kullanarak çözümler.	1	1	0	100
Kareköklü ifadelerde çarpma ve bölme işlemlerini yapar.	1	0	0	0
Tam sayıların, tam sayı kuvvetlerini hesaplar.	1	0	0	0
İki doğal sayının en büyük ortak bölenini (EBOB) ve en küçük ortak katını (EKOK) hesaplar, ilgili problemleri çözer.	1	0	0	0
Üstü ifadelerle ilgili temel kuralları anlar, birbirine denk ifadeler oluşturur.	1	0	0	0
Kareköklü bir ifade ile çarpıldığında, sonucu bir doğal sayı yapan çarpanlara örnek verir.	1	0	1	0

Sayısal (FEN)	S	D	Y	B%
Fen				
Katı basıncını etkileyen değişkenleri deneyerek keşfeder.	2	0	1	0
Mevsimlerin oluşumuna yönelik tahminlerde bulunur.	3	0	0	0
Tek karakter çaprazlamaları ile ilgili problemler çözümler sonuçları hakkında yorum yapar.	3	3	0	100
İklim ve hava olayları arasındaki farkı açıklar.	2	1	1	50
Nükleotid, gen, DNA ve kromozom kavramlarını açıklayarak bu kavramlar arasında ilişki kurar.	1	1	0	100
Sıvı basıncını etkileyen değişkenleri tahmin eder ve tahminlerini test eder.	3	1	1	33
Biyoteknolojik uygulamalar kapsamında oluşturulan ikilemelerle bu uygulamaların insanlık için yararlı zararlı yönleri	1	0	1	0
DNA'nın yapısını model üzerinde gösterir.	1	1	0	100
Canlıların yaşadıkları çevreye uyumlarını gözlem yaparak açıklar.	1	1	0	100
Örneklerden yola çıkarak modifikasyonu açıklar.	1	0	1	0
Kalıtım ile ilgili kavramları tanımlar.	1	0	1	0
Katı, sıvı ve gazların basınç özelliklerinin günlük yaşam ve teknolojik uygulamalara örnekler verir.	1	0	1	0

SINAV SONUÇ BELGESİ							
İSTANBUL / EYÜP / Eyüp Açık Kurs							
Öğrenci				Numara		Sınıf	
MERT ALİ CİVRİ				951		8A	
Puan Türü	Puan	Genel Ort.	Dereceler				
			Snf	Kurum	İlçe	İl	Genel
LGS	▲ 333,637	300,920	8	49	62	2183	16545
Puanı Hesaplanan:			322	370	5914	47785	
Katılımlar:			24	323	371	5937	47972

Ders	Soru	Doğru	Yanlış	Net	Başarı %	Sınıf Ort.	Kurum Ort.	Genel Ort.
Türkçe	20	15	5	13,33	67	▲ 9,44	▲ 5,62	▲ 8,19
Tarih	10	8	0	8,00	80	▲ 4,40	▲ 2,71	▲ 4,55
Din K.ve A.B.	10	7	3	6,00	60	▲ 3,76	▲ 2,88	▲ 3,89
İngilizce	10	7	3	6,00	60	▲ 5,25	▲ 2,10	▲ 3,85
Matematik	20	6	8	3,33	17	▲ 1,42	▲ 1,50	▼ 3,66
Fen	20	11	7	8,67	43	▲ 6,85	▲ 4,41	▲ 8,49
Toplam:	90	54	26	45,33	50	▲ 31,12	▲ 19,23	▲ 32,63

Soru No	12345678901234567890
Sözel (TÜR)	DCABBABDdcBaDCdCADDa
Cevap Anh.	B DCABBABDAABBDCACCADDCC
Sözel (TAR)	ABDCACBD
Cevap Anh.	B ABDCACBDCB
Sözel (DİN)	CABacACBBc
Cevap Anh.	B CABCDACBBDD
Sözel (İNG)	cDcABDcGdBD
Cevap Anh.	B ADBABDCCBD
Sayısal (MAT)	Da c d c D c D BbAadB
Cevap Anh.	B DCDBABDBDAACDBBCACAB
Sayısal (FEN)	BACb dbCbBBCDCdD DbD
Cevap Anh.	B BAACDBCCABBCCDCDBDAD

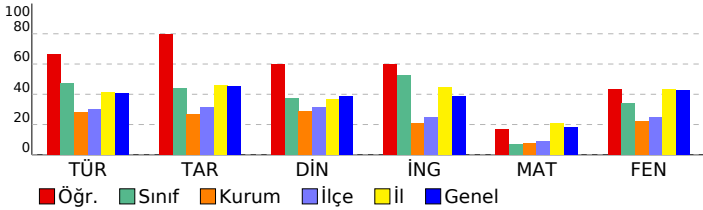

2023- 8. SINIF GÜÇLENDİREN KURUMSAL DENEME -3

DERSLERE GÖRE BAŞARI ANALİZİ				
Sözel (TÜR)				
Türkçe	S	D	Y	B%
Metindeki yardımcı fikirleri belirler.	2	1	1	50
Bir işi işlem basamaklarına göre yazar.	1	1	0	100
Metnin ana fikrini/ana duygusunu belirler.	1	1	0	100
Okudukları ile ilgili çıkarımlarda bulunur.	1	1	0	100
Bağlamdan yararlanarak bilmediği kelime ve kelime gruplarının anlamını tahmin eder.	2	1	1	50
Metinler arasında karşılaştırma yapar.	1	0	1	0
Cümlelerin öğelerini ayırır eder.	1	1	0	100
Filiillerin cümledeki işlevlerini kavrar.	2	1	1	50
Yazdıklarını düzenler.	2	2	0	100
Okuduğu metinlerdeki hikâye unsurlarını belirler.	1	0	1	0
Metindeki söz sanatlarını tespit eder.	1	1	0	100
Metinle ilgili soruları cevaplar.	1	1	0	100
Metinde ele alınan sorunlara farklı çözümler üretir.	1	1	0	100
Kelimeleri anlamlarına uygun kullanır.	1	1	0	100
Grafik, tablo ve çizelgeyle sunulan bilgileri yorumlar.	2	2	0	100

Sözel (TAR)				
Tarih	S	D	Y	B%
Avrupa'daki gelişmelerin yansımaları bağlamında Osmanlı Devleti'nin yirminci yüzyılın başlarındaki siyasi ve sos	1	0	0	0
Birinci Dünya Savaşı'nın sebeplerini ve savaşın başlamasına yol açan gelişmeleri kavrar.	1	0	0	0
Mondros Ateşkes Antlaşması'nın imzalanması ve uygulanması karşısında Osmanlı yönetiminin, Mustafa Kemal in	1	1	0	100
Millî Mücadele'nin hazırlık döneminde Mustafa Kemal'in yaptığı çalışmaları analiz eder.	2	2	0	100
Büyük Millet Meclisine karşı ayaklanmalar ile ayaklanmaların bastırılması için alınan tedbirleri analiz eder.	1	1	0	100
Birinci Dünya Savaşı'nda Osmanlı Devleti'nin durumu hakkında çıkarımlarda bulunur.	1	1	0	100
Kuvâ-yı Millîye'nin oluşum sürecini ve sonrasında meydana gelen gelişmeleri kavrar.	1	1	0	100
Misakımlı'nın kabulünü ve Büyük Millet Meclisinin açılışını vatanın bütünlüğü esası ile	1	1	0	100
Gençlik döneminde Mustafa Kemal'in fikir hayatını etkileyen önemli kişileri ve olayları kavrar.	1	1	0	100

Sözel (DİN)				
Din K.ve A.B.	S	D	Y	B%
Kaza ve kader ile ilgili kavramları analiz eder.	1	0	1	0
İslam'ın paylaşma ve yardımlaşmaya verdiği önemi ayet ve hadisler ışığında yorumlar.	3	2	1	67
Toplumda kader ve kaza ile ilgili yaygın olan yanlış anlayışları sorgular.	1	1	0	100
İnsanın ilmi, iradesi, sorumluluğu ile kader arasında ilişki kurar.	1	1	0	100
Zekât, infak ve sadakanın bireysel ve toplumsal önemini fark eder.	1	1	0	100
Zekât ve sadaka ibadetini ayet ve hadislerle açıklar.	2	1	1	50
Hz. Şuaib'in (a.s.) hayatını ana hatlarıyla tanıtır.	1	1	0	100

Sözel (İNG)				
İngilizce	S	D	Y	B%
Students will be able to understand short and simple texts about friendship.	1	1	0	100
Students will be able to understand the specific information in short conversations on everyday topics, such as acc	1	1	0	100
Students will be able to guess the meaning of unknown words from the text.	1	0	1	0
Students will be able to give a simple description about a process.	1	1	0	100
Students will be able to understand the overall meaning of short texts about a process.	1	1	0	100
Students will be able to express what they prefer, like and dislike.	1	1	0	100
Students will be able to understand short and simple invitation letters, cards and e-mails.	1	1	0	100
Students will be able to understand phrases and expressions about regular activities of teenagers.	1	1	0	100
Students will be able to understand short and simple texts about regular activities of teenagers.	1	1	0	100
Students will be able to write a series of simple phrases and sentences by using linkers to describe a process.	1	0	1	0

Sayısal (MAT)				
Matematik	S	D	Y	B%
Tam kare pozitif tam sayılarla bu sayıların karekökleri arasındaki ilişkiyi belirler.	2	2	0	100
Kareköklü ifadelerde toplama ve çıkarma işlemlerini yapar.	3	0	2	0
Verilen iki doğal sayının aralarında asal olup olmadığını belirler.	1	0	1	0
Çok büyük ve çok küçük sayıları bilimsel gösterimle ifade eder ve karşılaştırır.	1	1	0	100
Verileri sütun, daire veya çizgi grafiği ile gösterir ve bu gösterimler arasında uygun olan dönüşümleri yapar.	1	0	0	0
En fazla üç veri grubuna ait çizgi ve sütun grafiklerini yorumlar.	2	1	1	50
Verilen pozitif tam sayıların pozitif tam sayı çarpanlarını bulur, pozitif tam sayıların pozitif tam sayı çarpanlarını üslü	1	0	1	0
Gerçek sayıları tanıtır, rasyonel ve irrasyonel sayılarla ilişkilendirir.	1	0	0	0
Ondalık ifadelerin kareköklerini belirler.	1	1	0	100
Kareköklü bir ifadenin kök b şeklinde yazılır ve kök b şeklindeki ifadede katsayıyı kök içine alır.	1	0	0	0
Sayıların ondalık gösterimlerini 10'un tam sayı kuvvetlerini kullanarak çözümler.	1	0	1	0
Kareköklü ifadelerde çarpma ve bölme işlemlerini yapar.	1	0	0	0
Tam sayıların, tam sayı kuvvetlerini hesaplar.	1	0	1	0
İki doğal sayının en büyük ortak bölenini (EBOB) ve en küçük ortak katını (EKOK) hesaplar, ilgili problemleri çözer.	1	0	0	0
Üstü ifadelerle ilgili temel kuralları anlar, birbirine denk ifadeler oluşturur.	1	0	1	0
Kareköklü bir ifade ile çarpıldığında, sonucu bir doğal sayı yapan çarpanlara örnek verir.	1	1	0	100

Sayısal (FEN)				
Fen	S	D	Y	B%
Katı basıncını etkileyen değişkenleri deneyerek keşfeder.	2	2	0	100
Mevsimlerin oluşumuna yönelik tahminlerde bulunur.	3	1	2	33
Tek karakter çaprazlamaları ile ilgili problemler çözümler sonuçları hakkında yorum yapar.	3	2	1	67
İklim ve hava olayları arasındaki farkı açıklar.	2	1	0	50
Nükleotid, gen, DNA ve kromozom kavramlarını açıklayarak bu kavramlar arasında ilişki kurar.	1	1	0	100
Sıvı basıncını etkileyen değişkenleri tahmin eder ve tahminlerini test eder.	3	2	1	67
Biyoteknolojik uygulamalar kapsamında oluşturulan ikilemelerle bu uygulamaların insanlık için yararlı zararlı yönleri	1	1	0	100
DNA'nın yapısını model üzerinde gösterir.	1	0	1	0
Canlıların yaşadıkları çevreye uyumlarını gözlem yaparak açıklar.	1	1	0	100
Örneklerden yola çıkarak modifikasyonu açıklar.	1	0	1	0
Kalıtım ile ilgili kavramları tanımlar.	1	0	0	0
Katı, sıvı ve gazların basınç özelliklerinin günlük yaşam ve teknolojik uygulamalara örnekler verir.	1	0	1	0

SINAV SONUÇ BELGESİ

2023- 8. SINIF GÜÇLENDİREN KURUMSAL DENEME -3

İSTANBUL / EYÜP / Eyüp Açık Kurs

Öğrenci	Numara	Sınıf
ÖYKÜSU ARSLAN	0	8A

Puan Türü	Puan	Genel Ort.	Dereceler				
			Snf	Kurum	İlçe	İl	Genel
LGS	▲ 403,923	300,920	2	9	15	919	5939
Puanı Hesaplanan:			322	370	5914	47785	
Katılımlar:			24	323	371	5937	47972

Ders	Soru	Doğru	Yanlış	Net	Başarı %	Sınıf Ort.	Kurum Ort.	Genel Ort.
Türkçe	20	16	4	14,67	73	▲ 9,44	▲ 5,62	▲ 8,19
Tarih	10	9	1	8,67	87	▲ 4,40	▲ 2,71	▲ 4,55
Din K.ve A.B.	10	6	4	4,67	47	▲ 3,76	▲ 2,88	▲ 3,89
İngilizce	10	10	0	10,00	100	▲ 5,25	▲ 2,10	▲ 3,85
Matematik	20	10	3	9,00	45	▲ 1,42	▲ 1,50	▲ 3,66
Fen	20	18	2	17,33	87	▲ 6,85	▲ 4,41	▲ 8,49
Toplam:	90	69	14	64,33	71	▲ 31,12	▲ 19,23	▲ 32,63

Soru No	12345678901234567890
Sözel (TÜR)	bdAaCCCDdBaDDBABBACD
Cevap Anh.	A CDDACCDBBAADBABBACD
Sözel (TAR)	BdDBCACDBA
Cevap Anh.	A BCDBCACDBA
Sözel (DİN)	cdBCADdBA
Cevap Anh.	A DBBCADCBA
Sözel (İNG)	DBCCDBABDA
Cevap Anh.	A DBCCDBABDA
Sayısal (MAT)	BdCAC CAA aD a CD
Cevap Anh.	A BACACBBDCAAEDBABDCD
Sayısal (FEN)	DADBCCaCBBACCcDCAAB
Cevap Anh.	A DADBCCDCBBACCBDCAAB

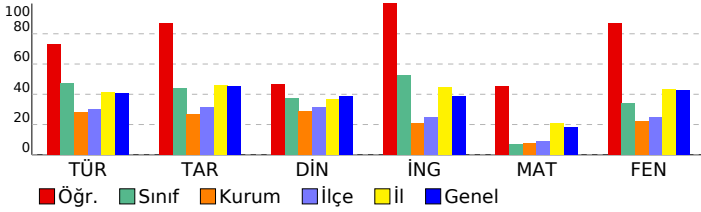

DERSLERE GÖRE BAŞARI ANALİZİ

Sözel (TÜR)	S	D	Y	B%
Türkçe				
Metindeki yardımcı fikirleri belirler.	2	1	1	50
Bir işi işlem basamaklarına göre yazar.	1	1	0	100
Metnin ana fikrini/ana duygusunu belirler.	1	0	1	0
Okudukları ile ilgili çıkarımlarda bulunur.	1	1	0	100
Bağlamdan yararlanarak bilmediği kelime ve kelime gruplarının anlamını tahmin eder.	2	2	0	100
Metinler arasında karşılaştırma yapar.	1	1	0	100
Cümlelerin öğelerini ayırır eder.	1	1	0	100
Filiillerin cümledeki işlevlerini kavrar.	2	1	1	50
Yazdıklarını düzenler.	2	2	0	100
Okuduğu metinlerdeki hikâye unsurlarını belirler.	1	0	1	0
Metindeki söz sanatlarını tespit eder.	1	1	0	100
Metinle ilgili soruları cevaplar.	1	1	0	100
Metinde ele alınan sorunlara farklı çözümler üretir.	1	1	0	100
Kelimeleri anlamlarına uygun kullanır.	1	1	0	100
Grafik, tablo ve çizelgeyle sunulan bilgileri yorumlar.	2	2	0	100

Sözel (TAR)	S	D	Y	B%
Tarih				
Avrupa'daki gelişmelerin yansımaları bağlamında Osmanlı Devleti'nin yirminci yüzyılın başlarındaki siyasi ve sos.	1	1	0	100
Birinci Dünya Savaşı'nın sebeplerini ve savaşın başlamasına yol açan gelişmeleri kavrar.	1	0	1	0
Mondros Ateşkes Antlaşması'nın imzalanması ve uygulanması karşısında Osmanlı yönetiminin, Mustafa Kemal'in Millî Mücadele'nin hazırlanmasında Mustafa Kemal'in yaptığı çalışmaları analiz eder.	2	2	0	100
Büyük Millet Meclisine karşı ayaklanmalar ile ayaklanmaların bastırılması için alınan tedbirleri analiz eder.	1	1	0	100
Birinci Dünya Savaşı'nda Osmanlı Devleti'nin durumu hakkında çıkarımlarda bulunur.	1	1	0	100
Kuvâ-yı Milliye'nin oluşum sürecini ve sonrasında meydana gelen gelişmeleri kavrar.	1	1	0	100
Misakımlı'nın kabulünü ve Büyük Millet Meclisinin açılışını vatanın bütünlüğü esası ile	1	1	0	100
Gençlik döneminde Mustafa Kemal'in fikir hayatını etkileyen önemli kişileri ve olayları kavrar.	1	1	0	100

Sözel (DİN)	S	D	Y	B%
Din K.ve A.B.				
Kaza ve kader ile ilgili kavramları analiz eder.	1	0	1	0
İslam'ın paylaşma ve yardımlaşmaya verdiği önemi ayet ve hadisler ışığında yorumlar.	3	0	3	0
Toplumda kader ve kaza ile ilgili yaygın olan yanlış anlayışları sorgular.	1	1	0	100
İnsanın ilmi, iradesi, sorumluluğu ile kader arasında ilişki kurar.	1	1	0	100
Zekât, infak ve sadakanın bireysel ve toplumsal önemini fark eder.	1	1	0	100
Zekât ve sadaka ibadetini ayet ve hadislerle açıklar.	2	2	0	100
Hz. Şuaib'in (a.s.) hayatını ana hatlarıyla tanıtır.	1	1	0	100

Sözel (İNG)	S	D	Y	B%
İngilizce				
Students will be able to understand short and simple texts about friendship.	1	1	0	100
Students will be able to understand the specific information in short conversations on everyday topics, such as acc	1	1	0	100
Students will be able to guess the meaning of unknown words from the text.	1	1	0	100
Students will be able to give a simple description about a process.	1	1	0	100
Students will be able to understand the overall meaning of short texts about a process.	1	1	0	100
Students will be able to express what they prefer, like and dislike.	1	1	0	100
Students will be able to understand short and simple invitation letters, cards and e-mails.	1	1	0	100
Students will be able to understand phrases and expressions about regular activities of teenagers.	1	1	0	100
Students will be able to understand short and simple texts about regular activities of teenagers.	1	1	0	100
Students will be able to write a series of simple phrases and sentences by using linkers to describe a process.	1	1	0	100

Sayısal (MAT)	S	D	Y	B%
Matematik				
Tam kare pozitif tam sayılarla bu sayıların karekökleri arasındaki ilişkiyi belirler.	2	1	0	50
Kareköklü ifadelerde toplama ve çıkarma işlemlerini yapar.	3	2	1	67
Verilen iki doğal sayının aralarında asal olup olmadığını belirler.	1	1	0	100
Çok büyük ve çok küçük sayıları bilimsel gösterimle ifade eder ve karşılaştırır.	1	1	0	100
Verileri sütun, daire veya çizgi grafiği ile gösterir ve bu gösterimler arasında uygun olan dönüşümleri yapar.	1	0	0	0
En fazla üç veri grubuna ait çizgi ve sütun grafiklerini yorumlar.	2	0	0	0
Verilen pozitif tam sayıların pozitif tam sayı çarpanlarını bulur, pozitif tam sayıların pozitif tam sayı çarpanlarını üslü	1	1	0	100
Gerçek sayıları tanıtır, rasyonel ve irrasyonel sayılarla ilişkilendirir.	1	1	0	100
Ondalık ifadelerin kareköklerini belirler.	1	0	0	0
Kareköklü bir ifadenin kök b şeklinde yazar ve kök b şeklindeki ifadede katsayıyı kök içine alır.	1	0	1	0
Sayıların ondalık gösterimlerini 10'un tam sayı kuvvetlerini kullanarak çözümler.	1	1	0	100
Kareköklü ifadelerde çarpma ve bölme işlemlerini yapar.	1	0	0	0
Tam sayıların, tam sayı kuvvetlerini hesaplar.	1	0	1	0
İki doğal sayının en büyük ortak bölenini (EBOB) ve en küçük ortak katını (EKOK) hesaplar, ilgili problemleri çözer.	1	0	0	0
Üstü ifadelerle ilgili temel kuralları anlar, birbirine denk ifadeler oluşturur.	1	1	0	100
Kareköklü bir ifade ile çarpıldığında, sonucu bir doğal sayı yapan çarpanlara örnek verir.	1	1	0	100

Sayısal (FEN)	S	D	Y	B%
Fen				
Katı basıncını etkileyen değişkenleri deneyerek keşfeder.	2	2	0	100
Mevsimlerin oluşumuna yönelik tahminlerde bulunur.	3	3	0	100
Tek karakter çarpazlamaları ile ilgili problemler çözerek sonuçları hakkında yorum yapar.	3	2	1	67
İklim ve hava olayları arasındaki farkı açıklar.	2	2	0	100
Nükleotid, gen, DNA ve kromozom kavramlarını açıklayarak bu kavramlar arasında ilişki kurar.	1	1	0	100
Sıvı basıncını etkileyen değişkenleri tahmin eder ve tahminlerini test eder.	3	2	1	67
Biyoteknolojik uygulamalar kapsamında oluşturulan ikilemelerle bu uygulamaların insanlık için yararlı zararlı yönleri	1	1	0	100
DNA'nın yapısını model üzerinde gösterir.	1	1	0	100
Canlıların yaşadıkları çevreye uyumlarını gözlem yaparak açıklar.	1	1	0	100
Örneklerden yola çıkarak modifikasyonu açıklar.	1	1	0	100
Kalıtım ile ilgili kavramları tanımlar.	1	1	0	100
Katı, sıvı ve gazların basınç özelliklerinin günlük yaşam ve teknolojik uygulamalara örnekler verir.	1	1	0	100

SINAV SONUÇ BELGESİ

İSTANBUL / EYÜP / Eyüp Açık Kurs

Öğrenci	Numara	Sınıf
POYRAZ DAKAK	920	8A

Puan Türü	Puan	Genel Ort.	Dereceler				
			Snf	Kurum	İlçe	İl	Genel
LGS	261,788	300,920	15	126	162	3756	30192
Puanı Hesaplanan:			322	370	5914	47785	
Katılımlar:			24	323	371	5937	47972

Ders	Soru	Doğru	Yanlış	Net	Başarı %	Sınıf Ort.	Kurum Ort.	Genel Ort.
Türkçe	20	8	12	4,00	20	9,44	5,62	8,19
Tarih	10	3	7	0,67	7	4,40	2,71	4,55
Din K.ve A.B.	10	4	6	2,00	20	3,76	2,88	3,89
İngilizce	10	6	4	4,67	47	5,25	2,10	3,85
Matematik	20	1	3	0,00	0	1,42	1,50	3,66
Fen	20	12	8	9,33	47	6,85	4,41	8,49
Toplam:	90	34	40	20,67	23	31,12	19,23	32,63

Soru No	1 2 3 4 5 6 7 8 9 0 1 2 3 4 5 6 7 8 9 0
Sözel (TÜR)	dDabdCacBdAaccAcBAbd
Cevap Anh.	A CDDACCCDBBAADBABBACD

Sözel (TAR)	BaDcbAdbdb
Cevap Anh.	A BCDBCACDBA
Sözel (DİN)	adBCcbbAd
Cevap Anh.	A DBBCADCBAc

Sözel (İNG)	cBCCcBaCd
Cevap Anh.	A DBCCDBABDA
Sayısal (MAT)	a D c d
Cevap Anh.	A BACACBBDCACADDBABDCD

Sayısal (FEN)	DbcBbdCaBBAdCBDCcAc
Cevap Anh.	A DADBDCDCBBACCBDCACAB

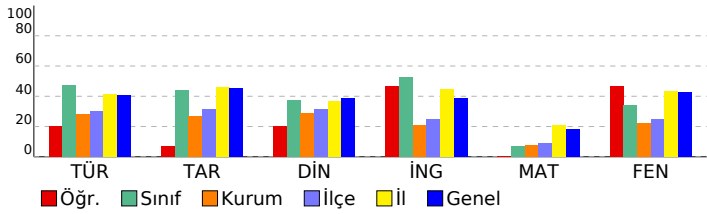

2023- 8. SINIF GÜÇLENDİREN KURUMSAL DENEME -3

DERSLERE GÖRE BAŞARI ANALİZİ

Sözel (TÜR)	S	D	Y	B%
Türkçe	2	0	2	0
Metindeki yardımcı fikirleri belirler.	2	0	2	0
Bir işi işlem basamaklarına göre yazar.	1	1	0	100
Metnin ana fikrini/ana duygusunu belirler.	1	0	1	0
Okudukları ile ilgili çıkarnlarda bulunur.	1	0	1	0
Bağlamdan yararlanarak bilmediği kelime ve kelime gruplarının anlamını tahmin eder.	2	1	1	50
Metinler arasında karşılaştırma yapar.	1	1	0	100
Cümlelerin öğelerini ayırt eder.	1	0	1	0
Filmlilerin cümledeki işlevlerini kavrar.	2	1	1	50
Yazdıklarını düzenler.	2	1	1	50
Okuduğu metinlerdeki hikâye unsurlarını belirler.	1	0	1	0
Metindeki söz sanatlarını tespit eder.	1	0	1	0
Metinle ilgili soruları cevaplar.	1	0	1	0
Metinde ele alınan sorunlara farklı çözümler üretir.	1	1	0	100
Kelimeleri anlamlarına uygun kullanır.	1	0	1	0
Grafik, tablo ve çizelgeyle sunulan bilgileri yorumlar.	2	2	0	100

Sözel (TAR)	S	D	Y	B%
Tarih	1	1	0	100
Avrupa daki gelişmelerin yansımaları bağlamında Osmanlı Devleti nin yirminci yüzyılın başlarındaki siyasi ve sos	1	1	0	100
Birinci Dünya Savaşı nin sebeplerini ve savaşın başlamasına yol açan gelişmeleri kavrar.	1	0	1	0
Mondros Ateşkes Antlaşması nin imzalanması ve uygulanması karşısında Osmanlı yönetiminin, Mustafa Kemal in	1	1	0	100
Milli Mücadele nin hazırlık döneminde Mustafa Kemal in yaptığı çalışmaları analiz eder.	2	1	1	50
Büyük Millet Meclisine karşı ayaklanmalar ile ayaklanmaların bastırılması için alınan tedbirleri analiz eder.	1	0	1	0
Birinci Dünya Savaşı nda Osmanlı Devleti nin durumu hakkında çıkarımlarda bulunur.	1	0	1	0
Kuvâ-yı Milliyeye nin oluşum sürecini ve sonrasında meydana gelen gelişmeleri kavrar.	1	0	1	0
Misakımillî nin kabulünü ve Büyük Millet Meclisinin açılışını vatanın bütünlüğü esaslı ile	1	0	1	0
Gençlik döneminde Mustafa Kemal in fikir hayatını etkileyen önemli kişileri ve olayları kavrar.	1	0	1	0

Sözel (DİN)	S	D	Y	B%
Din K.ve A.B.	1	0	1	0
Kaza ve kader ile ilgili kavramları analiz eder.	1	0	1	0
İslam in paylaşma ve yardımlaşmaya verdiği önemi ayet ve hadisler ışığında yorumlar.	3	0	3	0
Toplumda kader ve kaza ile ilgili yaygın olan yanlış anlayışları sorgular.	1	1	0	100
İnsanın ilmi, iradesi, sorumluluğu ile kader arasında ilişki kurar.	1	1	0	100
Zekât, infak ve sadakanın bireysel ve toplumsal önemini fark eder.	1	0	1	0
Zekât ve sadaka ibadetini ayet ve hadislerle açıklar.	2	1	1	50
Hz. Şuayb in (a.s.) hayatını ana hatlarıyla tanıır.	1	1	0	100

Sözel (İNG)	S	D	Y	B%
İngilizce	1	0	1	0
Students will be able to understand short and simple texts about friendship.	1	0	1	0
Students will be able to understand the specific information in short conversations on everyday topics, such as acc	1	1	0	100
Students will be able to guess the meaning of unknown words from the text.	1	1	0	100
Students will be able to give a simple description about a process.	1	1	0	100
Students will be able to understand the overall meaning of short texts about a process.	1	0	1	0
Students will be able to express what they prefer, like and dislike.	1	1	0	100
Students will be able to understand short and simple invitation letters, cards and e-mails.	1	1	0	100
Students will be able to understand phrases and expressions about regular activities of teenagers.	1	0	1	0
Students will be able to understand short and simple texts about regular activities of teenagers.	1	1	0	100
Students will be able to write a series of simple phrases and sentences by using linkers to describe a process.	1	0	1	0

Sayısal (MAT)	S	D	Y	B%
Matematik	2	0	0	100
Tam kare pozitif tam sayılarla bu sayıların karekökleri arasındaki ilişkiyi belirler.	2	0	0	100
Kareköklü ifadelerde toplama ve çıkarma işlemlerini yapar.	3	0	1	0
Verilen iki doğal sayının aralarında asal olup olmadığını belirler.	1	0	0	0
Çok büyük ve çok küçük sayıları bilimsel gösterimle ifade eder ve karşılaştırır.	1	0	0	0
Verileri sütun, daire veya çizgi grafiği ile gösterir ve bu gösterimler arasında uygun olan dönüşümleri yapar.	1	0	0	0
En fazla üç veri grubuna ait çizgi ve sütun grafiklerini yorumlar.	2	0	1	0
Verilen pozitif tam sayıların pozitif tam sayı çarpımını bulur, pozitif tam sayıların pozitif tam sayı çarpımını üsli	1	0	0	0
Gerçek sayıları tanıır, rasyonel ve irrasyonel sayılarla ilişkilendirir.	1	0	0	0
Ondalık ifadelerin kareköklerini belirler.	1	1	0	100
Kareköklü bir ifadenin kök b şeklinde yazar ve kök b şeklindeki ifadede katsayıyı kök içine alır.	1	0	0	0
Sayıların ondalık gösterimlerini 10 un tam sayı kuvvetlerini kullanarak çözümler.	1	0	0	0
Kareköklü ifadelerde çarpma ve bölme işlemlerini yapar.	1	0	0	0
Tam sayıların, tam sayı kuvvetlerini hesaplar.	1	0	1	0
İki doğal sayının en büyük ortak bölenini (EBOB) ve en küçük ortak katını (EKOK) hesaplar, ilgili problemleri çözer.	1	0	0	0
Üstü ifadelerle ilgili temel kuralları anlar, birbirine denk ifadeler oluşturur.	1	0	0	0
Kareköklü bir ifade ile çarpıldığında, sonucu bir doğal sayı yapan çarpımlara örnek verir.	1	0	0	0

Sayısal (FEN)	S	D	Y	B%
Fen	2	2	0	100
Katı basıncını etkileyen değişkenleri deneyerek keşfeder.	2	2	0	100
Mevsimlerin oluşumuna yönelik tahminlerde bulunur.	3	1	2	33
Tek karakter çaprazlamaları ile ilgili problemler çözerek sonuçlar hakkında yorum yapar.	3	2	1	67
İklim ve hava olayları arasındaki farkı açıklar.	2	2	0	100
Nükleotid, gen, DNA ve kromozom kavramlarını açıklayarak bu kavramlar arasında ilişki kurar.	1	0	1	0
Sıvı basıncını etkileyen değişkenleri tahmin eder ve tahminlerini test eder.	3	2	1	67
Biyoteknolojik uygulamalar kapsamında oluşturulan ikilemelerle bu uygulamaların insanlık için yararlı zararlı yönü	1	0	1	0
DNA nin yapısını model üzerinde gösterir.	1	1	0	100
Canlıların yaşadıkları çevreye uyumlarını gözlem yaparak açıklar.	1	0	1	0
Örneklere yola çıkarak modifikasyonu açıklar.	1	1	0	100
Kalıtım ile ilgili kavramları tanımlar.	1	1	0	100
Katı, sıvı ve gazların basınç özelliklerinin günlük yaşam ve teknolojik uygulamalara örnek verir.	1	0	1	0

SINAV SONUÇ BELGESİ

2023- 8. SINIF GÜÇLENDİREN KURUMSAL DENEME -3

İSTANBUL / EYÜP / Eyüp Açık Kurs

DERSLERE GÖRE BAŞARI ANALİZİ

Öğrenci	Numara	Sınıf					
SENA ARSLANTAŞ	1211	8A					
Puan Türü	Puan	Genel Ort.	Dereceler				
			Snf	Kurum	İlçe	İl	Genel
LGS	▲ 370,120	300.920	4	19	26	1448	10361
Puanı Hesaplanan:			322	370	5914	47785	
Katılımlar:			24	323	371	5937	47972

Ders	Soru	Doğru	Yanlış	Net	Başarı %	Sınıf Ort.	Kurum Ort.	Genel Ort.
Türkçe	20	15	5	13,33	67	▲ 9,44	▲ 5,62	▲ 8,19
Tarih	10	8	2	7,33	73	▲ 4,40	▲ 2,71	▲ 4,55
Din K.ve A.B.	10	8	2	7,33	73	▲ 3,76	▲ 2,88	▲ 3,89
İngilizce	10	7	3	6,00	60	▲ 5,25	▲ 2,10	▲ 3,85
Matematik	20	7	9	4,00	20	▲ 1,42	▲ 1,50	▲ 3,66
Fen	20	18	2	17,33	87	▲ 6,85	▲ 4,41	▲ 8,49
Toplam:	90	63	23	55,33	61	▲ 31,12	▲ 19,23	▲ 32,63

Soru No	12345678901234567890
Sözel (TÜR)	DCACBABBAABcDCdCADDa
Cevap Anh.	B DCABBABDAABBDCACCADDCC
Sözel (TAR)	ABDCcCBDDb
Cevap Anh.	B ABDCACBDCB
Sözel (DİN)	CABdaACBBD
Cevap Anh.	B CABCDACBBD
Sözel (İNG)	ADBAGaCCBc
Cevap Anh.	B ADBABDCCBD
Sayısal (MAT)	ba acBDBcA C cBd ddB
Cevap Anh.	B DCDBABDBDAACDBBCACAB
Sayısal (FEN)	BAACDcCCABBbDCCDBDAD
Cevap Anh.	B BAACDBCCABBCCDCCDBDAD

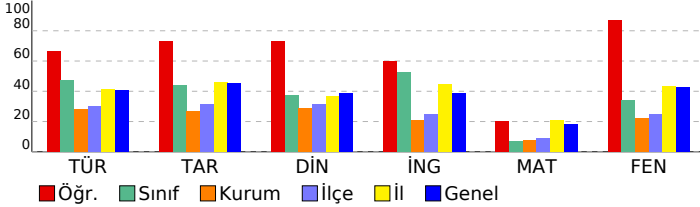

Sözel (TÜR)	S	D	Y	B%
Türkçe				
Metindeki yardımcı fikirleri belirler.	2	1	1	50
Bir işi işlem basamaklarına göre yazar.	1	1	0	100
Metnin ana fikrini/ana duygusunu belirler.	1	1	0	100
Okudukları ile ilgili çıkarımlarda bulunur.	1	1	0	100
Bağlamdan yararlanarak bilmediği kelime ve kelime gruplarının anlamını tahmin eder.	2	2	0	100
Metinler arasında karşılaştırma yapar.	1	0	1	0
Cümlelerin öğelerini ayırt eder.	1	1	0	100
Filiillerin cümledeki işlevlerini kavrar.	2	1	1	50
Yazdıklarını düzenler.	2	2	0	100
Okuduğu metinlerdeki hikâye unsurlarını belirler.	1	1	0	100
Metindeki söz sanatlarını tespit eder.	1	0	1	0
Metinle ilgili soruları cevaplar.	1	1	0	100
Metinde ele alınan sorunlara farklı çözümler üretir.	1	1	0	100
Kelimeleri anlamlarına uygun kullanır.	1	1	0	100
Grafik, tablo ve çizelgeyle sunulan bilgileri yorumlar.	2	1	1	50

Sözel (TAR)	S	D	Y	B%
Tarih				
Avrupa'daki gelişmelerin yansımaları bağlamında Osmanlı Devleti'nin yirminci yüzyılın başlarındaki siyasi ve sos.	1	1	0	100
Birinci Dünya Savaşı'nın sebeplerini ve savaşın başlamasına yol açan gelişmeleri kavrar.	1	0	1	0
Mondros Ateşkes Antlaşması'nın imzalanması ve uygulanması karşısında Osmanlı yönetiminin, Mustafa Kemal'in	1	1	0	100
Millî Mücadele'nin hazırlık döneminde Mustafa Kemal'in yaptığı çalışmaları analiz eder.	2	1	1	50
Büyük Millet Meclisine karşı ayaklanmalar ile ayaklanmaların bastırılması için alınan tedbirleri analiz eder.	1	1	0	100
Birinci Dünya Savaşı'nda Osmanlı Devleti'nin durumu hakkında çıkarımlarda bulunur.	1	1	0	100
Kuvâ-yı Milliye'nin oluşum sürecini ve sonrasında meydana gelen gelişmeleri kavrar.	1	1	0	100
Misakımlı'nın kabulünü ve Büyük Millet Meclisinin açılışını vatanın bütünlüğü esası ile	1	1	0	100
Gençlik döneminde Mustafa Kemal'in fikir hayatını etkileyen önemli kişileri ve olayları kavrar.	1	1	0	100

Sözel (DİN)	S	D	Y	B%
Din K.ve A.B.				
Kaza ve kader ile ilgili kavramları analiz eder.	1	1	0	100
İslam'ın paylaşma ve yardımlaşmaya verdiği önemi ayet ve hadisler ışığında yorumlar.	3	2	1	67
Toplumda kader ve kaza ile ilgili yaygın olan yanlış anlayışları sorgular.	1	1	0	100
İnsanın ilmi, iradesi, sorumluluğu ile kader arasında ilişki kurar.	1	1	0	100
Zekât, infak ve sadakanın bireysel ve toplumsal önemini fark eder.	1	1	0	100
Zekât ve sadaka ibadetini ayet ve hadislerle açıklar.	2	1	1	50
Hz. Şuaib'in (a.s.) hayatını ana hatlarıyla tanır.	1	1	0	100

Sözel (İNG)	S	D	Y	B%
İngilizce				
Students will be able to understand short and simple texts about friendship.	1	0	1	0
Students will be able to understand the specific information in short conversations on everyday topics, such as acc	1	1	0	100
Students will be able to guess the meaning of unknown words from the text.	1	1	0	100
Students will be able to give a simple description about a process.	1	1	0	100
Students will be able to understand the overall meaning of short texts about a process.	1	0	1	0
Students will be able to express what they prefer, like and dislike.	1	0	1	0
Students will be able to understand short and simple invitation letters, cards and e-mails.	1	1	0	100
Students will be able to understand phrases and expressions about regular activities of teenagers.	1	1	0	100
Students will be able to understand short and simple texts about regular activities of teenagers.	1	1	0	100
Students will be able to write a series of simple phrases and sentences by using linkers to describe a process.	1	1	0	100

Sayısal (MAT)	S	D	Y	B%
Matematik				
Tam kare pozitif tam sayılarla bu sayıların karekökleri arasındaki ilişkiyi belirler.	2	2	0	100
Kareköklü ifadelerde toplama ve çıkarma işlemlerini yapar.	3	1	2	33
Verilen iki doğal sayının aralarında asal olup olmadığını belirler.	1	0	1	0
Çok büyük ve çok küçük sayıları bilimsel gösterimle ifade eder ve karşılaştırır.	1	0	0	0
Verileri sütun, daire veya çizgi grafiği ile gösterir ve bu gösterimler arasında uygun olan dönüşümleri yapar.	1	0	1	0
En fazla üç veri grubuna ait çizgi ve sütun grafiklerini yorumlar.	2	1	0	50
Verilen pozitif tam sayıların pozitif tam sayı çarpanlarını bulur, pozitif tam sayıların pozitif tam sayı çarpanlarını üslü	1	0	0	0
Gerçek sayıları tanıtır, rasyonel ve irrasyonel sayılarla ilişkilendirir.	1	1	0	100
Ondalık ifadelerin kareköklerini belirler.	1	0	1	0
Kareköklü bir ifadenin kök b şeklinde yazılır ve kök b şeklindeki ifadede katsayıyı kök içine alır.	1	1	0	100
Sayıların ondalık gösterimlerini 10'un tam sayı kuvvetlerini kullanarak çözümler.	1	1	0	100
Kareköklü ifadelerde çarpma ve bölme işlemlerini yapar.	1	0	1	0
Tam sayıların, tam sayı kuvvetlerini hesaplar.	1	0	1	0
İki doğal sayının en büyük ortak bölenini (EBOB) ve en küçük ortak katını (EKOK) hesaplar, ilgili problemleri çözer.	1	0	0	0
Üstü ifadelerle ilgili temel kuralları anlar, birbirine denk ifadeler oluşturur.	1	0	1	0
Kareköklü bir ifade ile çarpıldığında, sonucu bir doğal sayı yapan çarpanlara örnek verir.	1	0	1	0

Sayısal (FEN)	S	D	Y	B%
Fen				
Katı basıncını etkileyen değişkenleri deneyerek keşfeder.	2	2	0	100
Mevsimlerin oluşumuna yönelik tahminlerde bulunur.	3	3	0	100
Tek karakter çarpazlamaları ile ilgili problemler çözümler sonuçları hakkında yorum yapar.	3	2	1	67
İklim ve hava olayları arasındaki farkı açıklar.	2	2	0	100
Nükleotid, gen, DNA ve kromozom kavramlarını açıklayarak bu kavramlar arasında ilişki kurar.	1	1	0	100
Sıvı basıncını etkileyen değişkenleri tahmin eder ve tahminlerini test eder.	3	3	0	100
Biyoteknolojik uygulamalar kapsamında oluşturulan ikilemelerle bu uygulamaların insanlık için yararlı zararlı yönleri	1	0	1	0
DNA'nın yapısını model üzerinde gösterir.	1	1	0	100
Canlıların yaşadıkları çevreye uyumlarını gözlem yaparak açıklar.	1	1	0	100
Örneklerden yola çıkarak modifikasyonu açıklar.	1	1	0	100
Kalıtım ile ilgili kavramları tanımlar.	1	1	0	100
Katı, sıvı ve gazların basınç özelliklerinin günlük yaşam ve teknolojik uygulamalara örnekler verir.	1	1	0	100

SINAV SONUÇ BELGESİ

İSTANBUL / EYÜP / Eyüp Açık Kurs

Öğrenci	Numara	Sınıf
SUĞRA CİHAN	1661	8A

Puan Türü	Puan	Genel Ort.	Dereceler				
			Snf	Kurum	İlçe	İl	Genel
LGS	▼ 259,013	300,920	17	129	167	3817	30735
Puanı Hesaplanan:			322	370	5914	47785	
Katılımlar:			24	323	371	5937	47972

Ders	Soru	Doğru	Yanlış	Net	Başarı %	Sınıf Ort.	Kurum Ort.	Genel Ort.
Türkçe	20	11	9	8,00	40	▼ 9,44	▲ 5,62	▼ 8,19
Din K.ve A.B.	10	3	5	1,33	13	▼ 3,76	▼ 2,88	▼ 3,89
İngilizce	10	4	3	3,00	30	▼ 5,25	▲ 2,10	▼ 3,85
Matematik	20	1	3	0,00	0	▼ 1,42	▼ 1,50	▼ 3,66
Fen	20	9	10	5,67	28	▼ 6,85	▲ 4,41	▼ 8,49
Toplam:	90	28	30	18,00	20	▼ 31,12	▼ 19,23	▼ 32,63

Soru No	12345678901234567890
Sözel (TÜR)	bDDACCdcaAADBAbdcac
Cevap Anh.	A CDDACCCDBBAADBABBACD
Sözel (DİN)	DBaa bdAb
Cevap Anh.	A DBBCADCBAC
Sözel (İNG)	cdCoBA A
Cevap Anh.	A DBCCDBABDA
Sayısal (MAT)	A d b b
Cevap Anh.	A BACACBBDDCAADBDBABDCD
Sayısal (FEN)	D DBaCabCBadCbaadcAB
Cevap Anh.	A DADBCCDCBBACCBDCAAB

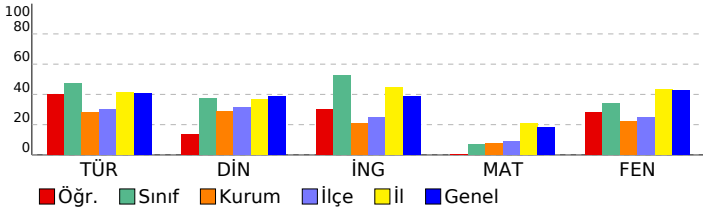

2023- 8. SINIF GÜÇLENDİREN KURUMSAL DENEME -3

DERSLERE GÖRE BAŞARI ANALİZİ				
Sözel (TÜR)	S	D	Y	B%
Türkçe				
Metindeki yardımcı fikirleri belirler.	2	0	2	0
Bir işi işlem basamaklarına göre yazar.	1	1	0	100
Metnin ana fikrini/ana duygusunu belirler.	1	1	0	100
Okudukları ile ilgili çıkarımlarda bulunur.	1	1	0	100
Bağlamdan yararlanarak bilmediği kelime ve kelime gruplarının anlamını tahmin eder.	2	2	0	100
Metinler arasında karşılaştırma yapar.	1	1	0	100
Cümlelerin öğelerini ayırt eder.	1	1	0	0
Filiillerin cümledeki işlevlerini kavrar.	2	0	2	0
Yazdıklarını düzenler.	2	0	2	0
Okuduğu metinlerdeki hikâye unsurlarını belirler.	1	1	0	100
Metindeki söz sanatlarını tespit eder.	1	1	0	100
Metinle ilgili soruları cevaplar.	1	1	0	100
Metinde ele alınan sorunlara farklı çözümler üretir.	1	1	0	100
Kelimeleri anlamlarına uygun kullanır.	1	1	0	100
Grafik, tablo ve çizelgeyle sunulan bilgileri yorumlar.	2	0	2	0

Sözel (TAR)	S	D	Y	B%
Tarih				
Avrupa'daki gelişmelerin yansımaları bağlamında Osmanlı Devleti'nin yirminci yüzyılın başlarındaki siyasi ve sos	1	0	0	0
Birinci Dünya Savaşı'nın sebeplerini ve savaşın başlamasına yol açan gelişmeleri kavrar.	1	0	0	0
Mondros Ateşkes Antlaşması'nın imzalanması ve uygulanması karşısında Osmanlı yönetiminin, Mustafa Kemal in	1	0	0	0
Millî Mücadele'nin hazırlık döneminde Mustafa Kemal'in yaptığı çalışmaları analiz eder.	2	0	0	0
Büyük Millet Meclisine karşı ayaklanmalar ile ayaklanmaların bastırılması için alınan tedbirleri analiz eder.	1	0	0	0
Birinci Dünya Savaşı'nda Osmanlı Devleti'nin durumu hakkında çıkarımlarda bulunur.	1	0	0	0
Kuvâ-yı Milliye'nin oluşum sürecini ve sonrasında meydana gelen gelişmeleri kavrar.	1	0	0	0
Misakımlı'nın kabulünü ve Büyük Millet Meclisinin açılışını vatanın bütünlüğü esası ile	1	0	0	0
Gençlik döneminde Mustafa Kemal'in fikir hayatını etkileyen önemli kişileri ve olayları kavrar.	1	0	0	0

Sözel (DİN)	S	D	Y	B%
Din K.ve A.B.				
Kaza ve kader ile ilgili kavramları analiz eder.	1	1	0	100
İslam'ın paylaşma ve yardımlaşmaya verdiği önemi ayet ve hadisler ışığında yorumlar.	3	1	2	33
Toplumda kader ve kaza ile ilgili yaygın olan yanlış anlayışları sorgular.	1	0	1	0
İnsanın ilmi, iradesi, sorumluluğu ile kader arasındaki ilişkiyi kurar.	1	0	1	0
Zekât, infak ve sadakanın bireysel ve toplumsal önemini fark eder.	1	0	0	0
Zekât ve sadaka ibadetini ayet ve hadislerle açıklar.	2	0	1	0
Hz. Şuaib'in (a.s.) hayatını ana hatlarıyla tanıtır.	1	0	0	100

Sözel (İNG)	S	D	Y	B%
İngilizce				
Students will be able to understand short and simple texts about friendship.	1	0	0	0
Students will be able to understand the specific information in short conversations on everyday topics, such as acc	1	0	1	0
Students will be able to guess the meaning of unknown words from the text.	1	0	1	0
Students will be able to give a simple description about a process.	1	1	0	100
Students will be able to understand the overall meaning of short texts about a process.	1	0	1	0
Students will be able to express what they prefer, like and dislike.	1	1	0	100
Students will be able to understand short and simple invitation letters, cards and e-mails.	1	1	0	100
Students will be able to understand phrases and expressions about regular activities of teenagers.	1	0	0	0
Students will be able to understand short and simple texts about regular activities of teenagers.	1	0	0	0
Students will be able to write a series of simple phrases and sentences by using linkers to describe a process.	1	1	0	100

Sayısal (MAT)	S	D	Y	B%
Matematik				
Tam kare pozitif tam sayılarla bu sayıların karekökleri arasındaki ilişkiyi belirler.	2	0	0	0
Kareköklü ifadelerde toplama ve çıkarma işlemlerini yapar.	2	1	0	33
Verilen iki doğal sayının aralarında asal olup olmadığını belirler.	1	0	0	0
Çok büyük ve çok küçük sayıları bilimsel gösterimle ifade eder ve karşılaştırır.	1	0	1	0
Verileri sütun, daire veya çizgi grafiği ile gösterir ve bu gösterimler arasında uygun olan dönüşümleri yapar.	1	0	0	0
En fazla üç veri grubuna ait çizgi ve sütun grafiklerini yorumlar.	2	0	0	0
Verilen pozitif tam sayıların pozitif tam sayı çarpanlarını bulur, pozitif tam sayıların pozitif tam sayı çarpanlarını üslü	1	0	0	0
Gerçek sayıları tanıtır, rasyonel ve irrasyonel sayılarla ilişkilendirir.	1	0	0	0
Ondalık ifadelerin kareköklerini belirler.	1	0	0	0
Kareköklü bir ifadenin kök b şeklinde yazılır ve kök b şeklindeki ifadede katsayısı kök içine alır.	1	0	0	0
Sayıların ondalık gösterimlerini 10'un tam sayı kuvvetlerini kullanarak çözümler.	1	0	1	0
Kareköklü ifadelerde çarpma ve bölme işlemlerini yapar.	1	0	1	0
Tam sayıların, tam sayı kuvvetlerini hesaplar.	1	0	0	0
İki doğal sayının en büyük ortak bölenini (EBOB) ve en küçük ortak katını (EKOK) hesaplar, ilgili problemleri çözer.	1	0	0	0
Üstü ifadelerle ilgili temel kuralları anlar, birbirine denk ifadeler oluşturur.	1	0	0	0
Kareköklü bir ifade ile çarpıldığında, sonucu bir doğal sayı yapan çarpımlara örnek verir.	1	0	0	0

Sayısal (FEN)	S	D	Y	B%
Fen				
Katı basıncını etkileyen değişkenleri deneyerek keşfeder.	2	1	1	50
Mevsimlerin oluşumuna yönelik tahminlerde bulunur.	3	2	0	67
Tek karakter çaprazlamaları ile ilgili problemler çözerek sonuçları hakkında yorum yapar.	3	1	2	33
İklim ve hava olayları arasındaki farkı açıklar.	2	2	0	100
Nükleotid, gen, DNA ve kromozom kavramlarını açıklayarak bu kavramlar arasında ilişki kurar.	1	0	1	0
Sıvı basıncını etkileyen değişkenleri tahmin eder ve tahminlerini test eder.	3	1	2	33
Biyoteknolojik uygulamalar kapsamında oluşturulan ikilemelerle bu uygulamaların insanlık için yararlı ve zararlı yönleri	1	1	0	100
DNA'nın yapısını model üzerinde gösterir.	1	0	1	0
Canlıların yaşadıkları çevreye uyumlarını gözlem yaparak açıklar.	1	1	0	100
Örneklerden yola çıkarak modifikasyonu açıklar.	1	0	1	0
Kalıtım ile ilgili kavramları tanımlar.	1	0	1	0
Katı, sıvı ve gazların basınç özelliklerinin günlük yaşam ve teknolojik uygulamalara örnekler verir.	1	0	1	0

SINAV SONUÇ BELGESİ										2023- 8. SINIF GÜÇLENDİREN KURUMSAL DENEME -3										
İSTANBUL / EYÜP / Eyüp Açık Kurs										DERSLERE GÖRE BAŞARI ANALİZİ										
Öğrenci					Numara		Sınıf													
YAHYA ASAFYALÇIN					968		8A													
Puan Türü		Puan		Genel Ort.		Dereceler														
						Snf	Kurum	İlçe	İl	Genel										
LGS		▼ 219,426		300,920		21	227	272	4793	39420										
				Puanı Hesaplanan:		322	370	5914	47785											
				Katılımlar:		24	323	371	5937	47972										
Soru No										12345678901234567890										
Sözel (TÜR)										dDDdCabaDbdadAdBcaD										
Cevap Anh.										A CDDACCDBBAADBABBACD										
Sözel (DİN)										DaBCADadba										
Cevap Anh.										A DBBCADCBAC										
Sözel (İNG)										DabdcBA										
Cevap Anh.										A DBCCDBABDA										
Sayısal (FEN)										bADcaCbadaB										
Cevap Anh.										A DADBCCDCBBACCBDBCAAB										

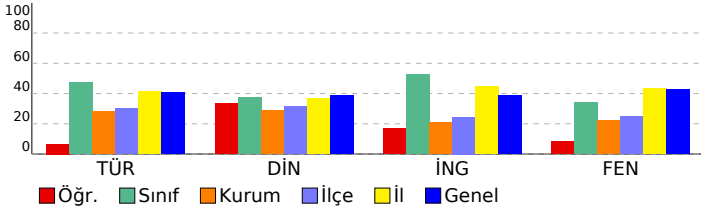

Sözel (TÜR)													
Türkçe													
S D Y B%													
Metindeki yardımcı fikirleri belirler.										2	0	2	0
Bir işi işlem basamaklarına göre yazar.										1	1	0	100
Metnin ana fikrini/ana duygusunu belirler.										1	1	0	100
Okudukları ile ilgili çıkarımlarda bulunur.										1	0	1	0
Bağlamdan yararlanarak bilmediği kelime ve kelime gruplarının anlamını tahmin eder.										2	0	2	0
Metinler arasında karşılaştırma yapar.										1	1	0	100
Cümlelerin öğelerini ayırt eder.										1	0	1	0
Filiillerin cümledeki işlevlerini kavrar.										2	0	2	0
Yazdıklarını düzenler.										2	0	2	0
Okuduğu metinlerdeki hikâye unsurlarını belirler.										1	0	1	0
Metindeki söz sanatlarını tespit eder.										1	0	1	0
Metinle ilgili soruları cevaplar.										1	0	1	0
Metinde ele alınan sorunlara farklı çözümler üretir.										1	1	0	100
Kelimeleri anlamlarına uygun kullanır.										1	0	1	0
Grafik, tablo ve çizelgeyle sunulan bilgileri yorumlar.										2	2	0	100
Sözel (TAR)													
Tarih													
S D Y B%													
Avrupa'daki gelişmelerin yansımaları bağlamında Osmanlı Devleti'nin yirminci yüzyılın başlarındaki siyasi ve sos.										1	0	0	0
Birinci Dünya Savaşı'nın sebeplerini ve savaşın başlamasına yol açan gelişmeleri kavrar.										1	0	0	0
Mondros Ateşkes Antlaşması'nın imzalanması ve uygulanması karşısında Osmanlı yönetiminin, Mustafa Kemal in										1	0	0	0
Millî Mücadele'nin hazırlık döneminde Mustafa Kemal'in yaptığı çalışmaları analiz eder.										2	0	0	0
Büyük Millet Meclisine karşı ayaklanmalar ile ayaklanmaların bastırılması için alınan tedbirleri analiz eder.										1	0	0	0
Birinci Dünya Savaşı'nda Osmanlı Devleti'nin durumu hakkında çıkarımlarda bulunur.										1	0	0	0
Kuvâ-yı Millîye'nin oluşum sürecini ve sonrasında meydana gelen gelişmeleri kavrar.										1	0	0	0
Misakı Milli'nin kabulünü ve Büyük Millet Meclisinin açılışını vatanın bütünlüğü esası ile										1	0	0	0
Gençlik döneminde Mustafa Kemal'in fikir hayatını etkileyen önemli kişileri ve olayları kavrar.										1	0	0	0
Sözel (DİN)													
Din K.ve A.B.													
S D Y B%													
Kaza ve kader ile ilgili kavramları analiz eder.										1	1	0	100
İslam'ın paylaşma ve yardımlaşmaya verdiği önemi ayet ve hadisler ışığında yorumlar.										3	0	3	0
Toplumda kader ve kaza ile ilgili yaygın olan yanlış anlayışları sorgular.										1	1	0	100
İnsanın ilmi, iradesi, sorumluluğu ile kader arasında ilişki kurar.										1	1	0	100
Zekât, infak ve sadakanın bireysel ve toplumsal önemini fark eder.										1	1	0	100
Zekât ve sadaka ibadetini ayet ve hadislerle açıklar.										2	1	1	50
Hz. Şuaib'in (a.s.) hayatını ana hatlarıyla tanıtır.										1	0	1	0
Sözel (İNG)													
İngilizce													
S D Y B%													
Students will be able to understand short and simple texts about friendship.										1	1	0	100
Students will be able to understand the specific information in short conversations on everyday topics, such as acc										1	0	1	0
Students will be able to guess the meaning of unknown words from the text.										1	0	1	0
Students will be able to give a simple description about a process.										1	0	1	0
Students will be able to understand the overall meaning of short texts about a process.										1	0	1	0
Students will be able to express what they prefer, like and dislike.										1	1	0	100
Students will be able to understand short and simple invitation letters, cards and e-mails.										1	1	0	100
Students will be able to understand phrases and expressions about regular activities of teenagers.										1	0	0	0
Students will be able to understand short and simple texts about regular activities of teenagers.										1	0	0	0
Students will be able to write a series of simple phrases and sentences by using linkers to describe a process.										1	0	0	0
Sayısal (MAT)													
Matematik													
S D Y B%													
Tam kare pozitif tam sayılarla bu sayıların karekökleri arasındaki ilişkiyi belirler.										2	0	0	0
Kareköklü ifadelerde toplama ve çıkarma işlemlerini yapar.										3	0	0	0
Verilen iki doğal sayının aralarında asal olup olmadığını belirler.										1	0	0	0
Çok büyük ve çok küçük sayıları bilimsel gösterimle ifade eder ve karşılaştırır.										1	0	0	0
Verileri sütun, daire veya çizgi grafiği ile gösterir ve bu gösterimler arasında uygun olan dönüşümleri yapar.										1	0	0	0
En fazla üç veri grubuna ait çizgi ve sütun grafiklerini yorumlar.										2	0	0	0
Verilen pozitif tam sayıların pozitif tam sayı çarpanlarını bulur, pozitif tam sayıların pozitif tam sayı çarpanlarını üslü										1	0	0	0
Gerçek sayıları tanıtır, rasyonel ve irrasyonel sayılarla ilişkilendirir.										1	0	0	0
Ondalık ifadelerin kareköklerini belirler.										1	0	0	0
Kareköklü bir ifadenin kök b şeklinde yazar ve kök b şeklindeki ifadede katsayıyı kök içine alır.										1	0	0	0
Sayıların ondalık gösterimlerini 10'un tam sayı kuvvetlerini kullanarak çözümler.										1	0	0	0
Kareköklü ifadelerde çarpma ve bölme işlemlerini yapar.										1	0	0	0
Tam sayıların, tam sayı kuvvetlerini hesaplar.										1	0	0	0
İki doğal sayının en büyük ortak bölenini (EBOB) ve en küçük ortak katını (EKOK) hesaplar, ilgili problemleri çözer.										1	0	0	0
Üstü ifadelerle ilgili temel kuralları anlar, birbirine denk ifadeler oluşturur.										1	0	0	0
Kareköklü bir ifade ile çarpıldığında, sonucu bir doğal sayı yapan çarpımlara örnek verir.										1	0	0	0
Sayısal (FEN)													
Fen													
S D Y B%													
Kati basıncını etkileyen değişkenleri deneyerek keşfeder.										2	0	2	0
Mevsimlerin oluşumuna yönelik tahminlerde bulunur.										3	2	1	67
Tek karakter çaprazlamaları ile ilgili problemler çözümler sonuçları hakkında yorum yapar.										3	2	0	67
İklim ve hava olayları arasındaki farkı açıklar.										2	0	1	0
Nükleotid, gen, DNA ve kromozom kavramlarını açıklayarak bu kavramlar arasında ilişki kurar.										1	0	1	0
Sıvı basıncını etkileyen değişkenleri tahmin eder ve tahminlerini test eder.										3	0	1	0
Biyoteknolojik uygulamalar kapsamında oluşturulan ükilemlerle bu uygulamaların insanlık için yararlı zararlı yönleri										1	0	1	0
DNA'nın yapısını model üzerinde gösterir.										1	0	0	0
Canlıların yaşadıkları çevreye uyumlarını gözlem yaparak açıklar.										1	0	0	0
Örneklerden yola çıkarak modifikasyonu açıklar.										1	0	0	0
Kalıtım ile ilgili kavramları tanımlar.										1	0	0	0
Kati, sıvı ve gazların basınç özelliklerinin günlük yaşam ve teknolojikteki uygulamalarına örnekler verir.										1	0	0	0

SINAV SONUÇ BELGESİ

2023- 8. SINIF GÜÇLENDİREN KURUMSAL DENEME -3

İSTANBUL / EYÜP / Eyüp Açık Kurs

DERSLERE GÖRE BAŞARI ANALİZİ

Öğrenci	Numara	Sınıf					
YILDIRAY YERAL	982	8A					
Puan Türü	Puan	Genel Ort.	Dereceler				
▼ 246,122	300.920	18	Snf	Kurum	İlçe	İl	Genel
LGS			147	189	4111	33327	
Puanı Hesaplanan:			322	370	5914	47785	
Katılımlar:			24	323	371	5937	47972

Ders	Soru	Doğru	Yanlış	Net	Başarı %	Sınıf Ort.	Kurum Ort.	Genel Ort.
Türkçe	20	13	6	11,00	55	▲ 9,44	▲ 5,62	▲ 8,19
Tarih	10	0	4	-1,33	-13	▼ 4,40	▼ 2,71	▼ 4,55
Din K.ve A.B.	10	1	8	-1,67	-17	▼ 3,76	▼ 2,88	▼ 3,89
İngilizce	10	8	2	7,33	73	▲ 5,25	▲ 2,10	▲ 3,85
Matematik	20	1	4	-0,33	-2	▼ 1,42	▼ 1,50	▼ 3,66
Fen	20	4	13	-0,33	-2	▼ 6,85	▼ 4,41	▼ 8,49
Toplam:	90	27	37	14,67	16	▼ 31,12	▼ 19,23	▼ 32,63

Soru No 12345678901234567890

Sözel (TÜR) CDaACCCbaBbADdbBB CD

Cevap Anh. A CDDACCDBBAADBABBACD

Sözel (TAR) ab ab

Cevap Anh. A BCDBCACDBA

Sözel (DİN) bdcC baacd

Cevap Anh. A DBBCADCBAAC

Sözel (İNG) DBCCaBABDc

Cevap Anh. A DBCCDBABDA

Sayısal (MAT) abbc D

Cevap Anh. A BACACBBDCaADBDBABDCD

Sayısal (FEN) bAcdCbaddcbaCcDb

Cevap Anh. A DADBDCDCBBACCBDAACB

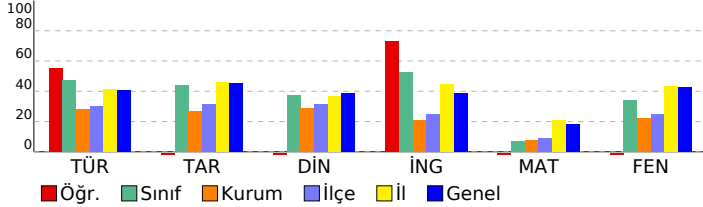

Sözel (TÜR)	S	D	Y	B%
Türkçe				
Metindeki yardımcı fikirleri belirler.	2	2	0	100
Bir işi işlem basamaklarına göre yazar.	1	1	0	100
Metnin ana fikrini/ana duygusunu belirler.	1	0	1	0
Okudukları ile ilgili çıkarımlarda bulunur.	1	1	0	100
Bağlamdan yararlanarak bilmediği kelime ve kelime gruplarının anlamını tahmin eder.	2	1	1	50
Metinler arasında karşılaştırma yapar.	1	1	0	100
Cümlelerin öğelerini ayırt eder.	1	1	0	100
Filiisilerin cümledeki işlevlerini kavrar.	2	0	2	0
Yazdıklarının düzenler.	2	1	0	50
Okuduğu metinlerdeki hikâye unsurlarını belirler.	1	1	0	100
Metindeki söz sanatlarını tespit eder.	1	1	0	100
Metinle ilgili soruları cevaplar.	1	0	1	0
Metinde ele alınan sorunlara farklı çözümler üretir.	1	0	1	0
Kelimeleri anlamlarına uygun kullanır.	1	1	0	100
Grafik, tablo ve çizelgeyle sunulan bilgileri yorumlar.	2	2	0	100

Sözel (TAR)	S	D	Y	B%
Tarih				
Avrupa'daki gelişmelerin yansımaları bağlamında Osmanlı Devleti'nin yirminci yüzyılın başlarındaki siyasi ve sos	1	0	1	0
Birinci Dünya Savaşı'nın sebeplerini ve savaşın başlamasına yol açan gelişmeleri kavrar.	1	0	1	0
Mondros Ateşkes Antlaşması'nın imzalanması ve uygulanması karşısında Osmanlı yönetiminin, Mustafa Kemal'in Millî Mücadele'nin hazırladığı dönemde Mustafa Kemal'in yaptığı çalışmalarını analiz eder.	2	0	1	0
Büyük Millet Meclisine karşı ayaklanmalar ile ayaklanmaların bastırılması için alınan tedbirleri analiz eder.	1	0	1	0
Birinci Dünya Savaşı'nda Osmanlı Devleti'nin durumu hakkında çıkarımlarda bulunur.	1	0	0	0
Kuvâ-yı Milliye'nin oluşum sürecini ve sonrasında meydana gelen gelişmeleri kavrar.	1	0	0	0
Misakımlı'nın kabulünü ve Büyük Millet Meclisinin açılışını vatanın bütünlüğü esaslı ile	1	0	0	0
Gençlik döneminde Mustafa Kemal'in fikir hayatını etkileyen önemli kişileri ve olayları kavrar.	1	0	0	0

Sözel (DİN)	S	D	Y	B%
Din K.ve A.B.				
Kaza ve kader ile ilgili kavramları analiz eder.	1	0	1	0
İslam'ın paylaşma ve yardımlaşmaya verdiği önemi ayet ve hadisler ışığında yorumlar.	3	0	3	0
Toplumda kader ve kaza ile ilgili yaygın olan yanlış anlayışları sorgular.	1	0	1	0
İnsanın ilmi, iradesi, sorumluluğu ile kader arasında ilişki kurar.	1	1	0	100
Zekât, infak ve sadakanın bireysel ve toplumsal önemini fark eder.	1	0	0	0
Zekât ve sadaka ibadetini ayet ve hadislerle açıklar.	2	0	2	0
Hz. Şuaib'in (a.s.) hayatını ana hatlarıyla tanır.	1	0	1	0

Sözel (İNG)	S	D	Y	B%
İngilizce				
Students will be able to understand short and simple texts about friendship.	1	1	0	100
Students will be able to understand the specific information in short conversations on everyday topics, such as acc	1	1	0	100
Students will be able to guess the meaning of unknown words from the text.	1	1	0	100
Students will be able to give a simple description about a process.	1	1	0	100
Students will be able to understand the overall meaning of short texts about a process.	1	0	1	0
Students will be able to express what they prefer, like and dislike.	1	1	0	100
Students will be able to understand short and simple invitation letters, cards and e-mails.	1	1	0	100
Students will be able to understand phrases and expressions about regular activities of teenagers.	1	1	0	100
Students will be able to understand short and simple texts about regular activities of teenagers.	1	1	0	100
Students will be able to write a series of simple phrases and sentences by using linkers to describe a process.	1	0	1	0

Sayısal (MAT)	S	D	Y	B%
Matematik				
Tam kare pozitif tam sayılarla bu sayıların karekökleri arasındaki ilişkiyi belirler.	2	0	1	0
Kareköklü ifadelerde toplama ve çıkarma işlemlerini yapar.	3	0	1	0
Verilen iki doğal sayının aralarında asal olup olmadığını belirler.	1	0	1	0
Çok büyük ve çok küçük sayıları bilimsel gösterimle ifade eder ve karşılaştırır.	1	0	1	0
Verileri sütun, daire veya çizgi grafiği ile gösterir ve bu gösterimler arasında uygun olan dönüşümleri yapar.	1	0	0	0
En fazla üç veri grubuna ait çizgi ve sütun grafiklerini yorumlar.	2	0	0	0
Verilen pozitif tam sayıların pozitif tam sayı çarpanlarını bulur, pozitif tam sayıların pozitif tam sayı çarpanlarını üslî	1	0	0	0
Gerçek sayıları tanır, rasyonel ve irrasyonel sayılarla ilişkilendirir.	1	0	0	0
Ondalık ifadelerin kareköklerini belirler.	1	0	0	0
Kareköklü bir ifadenin kök b şeklinde yazar ve kök b şeklindeki ifadede katsayısı kök içine alır.	1	0	0	0
Sayıların ondalık gösterimlerini 10 un tam sayı kuvvetlerini kullanarak çözümler.	1	0	0	0
Kareköklü ifadelerde çarpma ve bölme işlemlerini yapar.	1	0	0	0
Tam sayıların, tam sayı kuvvetlerini hesaplar.	1	0	0	0
İki doğal sayının en büyük ortak bölenini (EBOB) ve en küçük ortak katını (EKOK) hesaplar, ilgili problemleri çözer.	1	0	0	0
Üstü ifadelerle ilgili temel kuralları anlar, birbirine denk ifadeler oluşturur.	1	0	0	0
Kareköklü bir ifade ile çarpıldığında, sonucu bir doğal sayı yapan çarpanlara örnek verir.	1	1	0	100

Sayısal (FEN)	S	D	Y	B%
Fen				
Katı basıncını etkileyen değişkenleri deneyerek keşfeder.	2	0	2	0
Mevsimlerin oluşumuna yönelik tahminlerde bulunur.	3	2	1	67
Tek karakter çarpızlamaları ile ilgili problemler çözümler sonuçlar hakkında yorum yapar.	3	0	3	0
İklim ve hava olayları arasındaki farkı açıklar.	2	0	1	0
Nükleotid, gen, DNA ve kromozom kavramlarını açıklayarak bu kavramlar arasında ilişki kurar.	1	0	1	0
Sıvı basıncını etkileyen değişkenleri tahmin eder ve tahminlerini test eder.	3	0	2	0
Biyoteknolojik uygulamalar kapsamında oluşturulan ükilemelerle bu uygulamaların insanlık için yararlı ve zararlı yönü	1	0	1	0
DNA'nın yapısını model üzerinde gösterir.	1	0	1	0
Canlıların yaşadıkları çevreye uyumlarını gözlem yaparak açıklar.	1	0	1	0
Örneklerden yola çıkarak modifikasyonu açıklar.	1	1	0	100
Kalıtım ile ilgili kavramları tanımlar.	1	1	0	100
Katı, sıvı ve gazların basınç özelliklerinin günlük yaşam ve teknolojikteki uygulamalarına örnekler verir.	1	0	0	0

SINAV SONUÇ BELGESİ

İSTANBUL / EYÜP / Eyüp Açık Kurs

Öğrenci	Numara	Sınıf
ALEYNA İLBAN	903	8B

Puan Türü	Puan	Genel Ort.	Dereceler				
			Snf	Kurum	İlçe	İl	Genel
LGS	▲ 333,456	300,920	14	50	63	2185	16579
Puanı Hesaplanan:			322	370	5914	47785	
Katılımlar:			28	323	371	5937	47972

Ders	Soru	Doğru	Yanlış	Net	Başarı %	Sınıf Ort.	Kurum Ort.	Genel Ort.
Türkçe	20	15	5	13,33	67	▲ 10,43	▲ 5,62	▲ 8,19
Tarih	10	8	2	7,33	73	▲ 5,06	▲ 2,71	▲ 4,55
Din K.ve A.B.	10	8	2	7,33	73	▲ 5,14	▲ 2,88	▲ 3,89
İngilizce	10	7	3	6,00	60	▲ 5,49	▲ 2,10	▲ 3,85
Matematik	20	6	8	3,33	17	▼ 3,39	▲ 1,50	▼ 3,66
Fen	20	11	8	8,33	42	▼ 8,84	▲ 4,41	▼ 8,49
Toplam:	90	55	28	45,67	51	▲ 38,36	▲ 19,23	▲ 32,63

Soru No: 12345678901234567890

Sözel (TÜR) : DCABBABDbbBcDcaCADDb
Cevap Anh. B : DCABBABDAABBDCACCADDCC

Sözel (TAR) : ABaaACBDCB
Cevap Anh. B : ABDCACBDCB

Sözel (DİN) : CAcCDABBBDD
Cevap Anh. B : CABCDACBBDD

Sözel (İNG) : AacABcCCBD
Cevap Anh. B : ADBABDCCBD

Sayısal (MAT) : Db BcdDaaA C a aDb
Cevap Anh. B : DCDBABDBDAACDBBCACAB

Sayısal (FEN) : BAACacCCAaBbcCaaBDb
Cevap Anh. B : BAACDBCCABBCCDCDBDAD

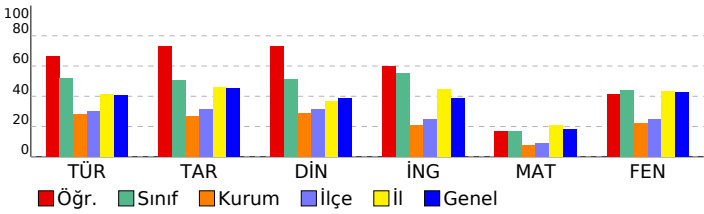

2023- 8. SINIF GÜÇLENDİREN KURUMSAL DENEME -3

DERSLERE GÖRE BAŞARI ANALİZİ

Sözel (TÜR)	S	D	Y	B%
Türkçe				
Metindeki yardımcı fikirleri belirler.	2	1	1	50
Bir işi işlem basamaklarına göre yazar.	1	1	0	100
Metnin ana fikrini/ana duygusunu belirler.	1	1	0	100
Okudukları ile ilgili çıkarımlarda bulunur.	1	1	0	100
Bağlamdan yararlanarak bilmediği kelime ve kelime gruplarının anlamını tahmin eder.	2	1	1	50
Metinler arasında karşılaştırma yapar.	1	0	1	0
Cümlelerin öğelerini ayırt eder.	1	1	0	100
Filiillerin cümledeki işlevlerini kavrar.	2	1	1	50
Yazdıklarını düzenler.	2	2	0	100
Okuduğu metinlerdeki hikâye unsurlarını belirler.	1	0	1	0
Metindeki söz sanatlarını tespit eder.	1	1	0	100
Metinle ilgili soruları cevaplar.	1	1	0	100
Metinde ele alınan sorunlara farklı çözümler üretir.	1	1	0	100
Kelimeleri anlamlarına uygun kullanır.	1	1	0	100
Grafik, tablo ve çizelgeyle sunulan bilgileri yorumlar.	2	2	0	100

Sözel (TAR)	S	D	Y	B%
Tarih				
Avrupa'daki gelişmelerin yansımaları bağlamında Osmanlı Devleti'nin yirminci yüzyılın başlarındaki siyasi ve sos.	1	1	0	100
Birinci Dünya Savaşı'nın sebeplerini ve savaşın başlamasına yol açan gelişmeleri kavrar.	1	1	0	100
Mondros Ateşkes Antlaşması'nın imzalanması ve uygulanması karşısında Osmanlı yönetiminin, Mustafa Kemal'in Milli Mücadele'nin hazırlık döneminde Mustafa Kemal'in yaptığı çalışmaları analiz eder.	2	2	0	100
Büyük Millet Meclisine karşı ayaklanmalar ile ayaklanmaların bastırılması için alınan tedbirleri analiz eder.	1	1	0	100
Birinci Dünya Savaşı'nda Osmanlı Devleti'nin durumu hakkında çıkarımlarda bulunur.	1	0	1	0
Kuvâ-yı Milliye'nin oluşum sürecini ve sonrasında meydana gelen gelişmeleri kavrar.	1	0	1	0
Misakımlı'nın kabulünü ve Büyük Millet Meclisinin açılışını vatanın bütünlüğü esası ile	1	1	0	100
Gençlik döneminde Mustafa Kemal'in fikir hayatını etkileyen önemli kişileri ve olayları kavrar.	1	1	0	100

Sözel (DİN)	S	D	Y	B%
Din K.ve A.B.				
Kaza ve kader ile ilgili kavramları analiz eder.	1	1	0	100
İslam'ın paylaşma ve yardımlaşmaya verdiği önemi ayet ve hadisler ışığında yorumlar.	3	3	0	100
Toplumda kader ve kaza ile ilgili yaygın olan yanlış anlayışları sorgular.	1	1	0	100
İnsanın ilmi, iradesi, sorumluluğu ile kader arasında ilişki kurar.	1	0	1	0
Zekât, infak ve sadakanın bireysel ve toplumsal önemini fark eder.	1	1	0	100
Zekât ve sadaka ibadetini ayet ve hadislerle açıklar.	2	1	1	50
Hz. Şuaib'in (a.s.) hayatını ana hatlarıyla tanıtır.	1	1	0	100

Sözel (İNG)	S	D	Y	B%
İngilizce				
Students will be able to understand short and simple texts about friendship.	1	1	0	100
Students will be able to understand the specific information in short conversations on everyday topics, such as acc	1	1	0	100
Students will be able to guess the meaning of unknown words from the text.	1	1	0	100
Students will be able to give a simple description about a process.	1	1	0	100
Students will be able to understand the overall meaning of short texts about a process.	1	0	1	0
Students will be able to express what they prefer, like and dislike.	1	1	0	100
Students will be able to understand short and simple invitation letters, cards and e-mails.	1	1	0	100
Students will be able to understand phrases and expressions about regular activities of teenagers.	1	1	0	100
Students will be able to understand short and simple texts about regular activities of teenagers.	1	0	1	0
Students will be able to write a series of simple phrases and sentences by using linkers to describe a process.	1	1	0	100

Sayısal (MAT)	S	D	Y	B%
Matematik				
Tam kare pozitif tam sayılarla bu sayıların karekökleri arasındaki ilişkiyi belirler.	2	1	1	50
Kareköklü ifadelerde toplama ve çıkarma işlemlerini yapar.	3	1	1	33
Verilen iki doğal sayının aralarında asal olup olmadığını belirler.	1	0	1	0
Çok büyük ve çok küçük sayıları bilimsel gösterimle ifade eder ve karşılaştırır.	1	0	0	0
Verileri sütun, daire veya çizgi grafiği ile gösterir ve bu gösterimler arasında uygun olan dönüşümleri yapar.	1	0	0	0
En fazla üç veri grubuna ait çizgi ve sütun grafiklerini yorumlar.	2	0	1	0
Verilen pozitif tam sayıların pozitif tam sayı çarpanlarını bulur, pozitif tam sayıların pozitif tam sayı çarpanlarını üslü	1	0	0	0
Gerçek sayıları tanıtır, rasyonel ve irrasyonel sayılarla ilişkilendirir.	1	1	0	100
Ondalık ifadelerin kareköklerini belirler.	1	1	0	100
Kareköklü bir ifadenin kök b şeklinde yazar ve kök b şeklindeki ifadede katsayıyı kök içine alır.	1	0	1	0
Sayıların ondalık gösterimlerini 10'un tam sayı kuvvetlerini kullanarak çözümler.	1	1	0	100
Kareköklü ifadelerde çarpma ve bölme işlemlerini yapar.	1	0	1	0
Tam sayıların, tam sayı kuvvetlerini hesaplar.	1	1	0	100
İki doğal sayının en büyük ortak bölenini (EBOB) ve en küçük ortak katını (EKOK) hesaplar, ilgili problemleri çözer.	1	0	0	0
Üstü ifadelerle ilgili temel kuralları anlar, birbirine denk ifadeler oluşturur.	1	0	1	0
Kareköklü bir ifade ile çarpıldığında, sonucu bir doğal sayı yapan çarpanlara örnek verir.	1	1	0	100

Sayısal (FEN)	S	D	Y	B%
Fen				
Katı basıncını etkileyen değişkenleri deneyerek keşfeder.	2	1	0	50
Mevsimlerin oluşumuna yönelik tahminlerde bulunur.	3	1	2	33
Tek karakter çaprazlamaları ile ilgili problemler çözerek sonuçları hakkında yorum yapar.	3	1	2	33
İklim ve hava olayları arasındaki farkı açıklar.	2	2	0	100
Nükleotid, gen, DNA ve kromozom kavramlarını açıklayarak bu kavramlar arasında ilişki kurar.	1	0	1	0
Sıvı basıncını etkileyen değişkenleri tahmin eder ve tahminlerini test eder.	3	2	1	67
Biyoteknolojik uygulamalar kapsamında oluşturulan ikilemelerle bu uygulamaların insanlık için yararlı zararlı yönleri	1	0	1	0
DNA'nın yapısını model üzerinde gösterir.	1	1	0	100
Canlıların yaşadıkları çevreye uyumlarını gözlem yaparak açıklar.	1	1	0	100
Örneklerden yola çıkarak modifikasyonu açıklar.	1	1	0	100
Kalıtım ile ilgili kavramları tanımlar.	1	0	1	0
Katı, sıvı ve gazların basınç özelliklerinin günlük yaşam ve teknolojik uygulamalara örnek verir.	1	1	0	100

SINAV SONUÇ BELGESİ

İSTANBUL / EYÜP / Eyüp Açık Kurs

Öğrenci	Numara	Sınıf
ALİ AYKİT	1963	8B

Puan Türü	Puan	Genel Ort.	Dereceler				
			Snf	Kurum	İlçe	İl	Genel
LGS	▲ 402,132	300,920	4	10	16	945	6123
Puanı Hesaplanan:			322	370	5914	47785	
Katılımlar:			28	323	371	5937	47972

Ders	Soru	Doğru	Yanlış	Net	Başarı %	Sınıf Ort.	Kurum Ort.	Genel Ort.
Türkçe	20	19	1	18,67	93	▲ 10,43	▲ 5,62	▲ 8,19
Tarih	10	9	1	8,67	87	▲ 5,06	▲ 2,71	▲ 4,55
Din K.ve A.B.	10	10	0	10,00	100	▲ 5,14	▲ 2,88	▲ 3,89
İngilizce	10	10	0	10,00	100	▲ 5,49	▲ 2,10	▲ 3,85
Matematik	20	6	4	4,67	23	▲ 3,39	▲ 1,50	▲ 3,66
Fen	20	17	3	16,00	80	▲ 8,84	▲ 4,41	▲ 8,49
Toplam:	90	71	9	68,00	76	▲ 38,36	▲ 19,23	▲ 32,63

Soru No: 12345678901234567890

Sözel (TÜR) : aDDACCCDBBAADBABBACD
Cevap Anh. : A CDDACCCDBBAADBABBACD

Sözel (TAR) : BDBBCACDBA
Cevap Anh. : A BCDBBCACDBA

Sözel (DİN) : DBBCADCBCAC
Cevap Anh. : A DBBCADCBCAC

Sözel (İNG) : DBCCDBABDA
Cevap Anh. : A DBCCDBABDA

Sayısal (MAT) : BAa Cd Da B aD
Cevap Anh. : A BACACBBDCAAEDBABBDCD

Sayısal (FEN) : DADBCCDBBBACCBcCAAA
Cevap Anh. : A DADBCCDBBBACCBDCAAAB

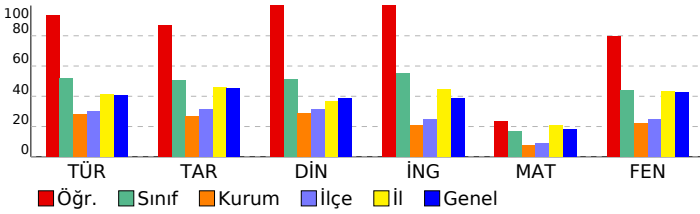

2023- 8. SINIF GÜÇLENDİREN KURUMSAL DENEME -3

DERSLERE GÖRE BAŞARI ANALİZİ

Sözel (TÜR)	S	D	Y	B%
Türkçe				
Metindeki yardımcı fikirleri belirler.	2	1	1	50
Bir işi işlem basamaklarına göre yazar.	1	1	0	100
Metnin ana fikrini/ana duygusunu belirler.	1	1	0	100
Okudukları ile ilgili çıkarımlarda bulunur.	1	1	0	100
Bağlamdan yararlanarak bilmediği kelime ve kelime gruplarının anlamını tahmin eder.	2	2	0	100
Metinler arasında karşılaştırma yapar.	1	1	0	100
Cümlelerin öğelerini ayırır eder.	1	1	0	100
Filiillerin cümledeki işlevlerini kavrar.	2	2	0	100
Yazdıklarını düzenler.	2	2	0	100
Okuduğu metinlerdeki hikâye unsurlarını belirler.	1	1	0	100
Metindeki söz sanatlarını tespit eder.	1	1	0	100
Metinle ilgili soruları cevaplar.	1	1	0	100
Metinde ele alınan sorunlara farklı çözümler üretir.	1	1	0	100
Kelimeleri anlamlarına uygun kullanır.	1	1	0	100
Grafik, tablo ve çizelgeyle sunulan bilgileri yorumlar.	2	2	0	100

Sözel (TAR)	S	D	Y	B%
Tarih				
Avrupa'daki gelişmelerin yansımaları bağlamında Osmanlı Devleti'nin yirminci yüzyılın başlarındaki siyasi ve sos.	1	1	0	100
Birinci Dünya Savaşı'nın sebeplerini ve savaşın başlamasına yol açan gelişmeleri kavrar.	1	0	1	0
Mondros Ateşkes Antlaşması'nın imzalanması ve uygulanması karşısında Osmanlı yönetiminin, Mustafa Kemal'in Milli Mücadele'nin hazırlık döneminde Mustafa Kemal'in yaptığı çalışmaları analiz eder.	2	2	0	100
Büyük Millet Meclisine karşı ayaklanmalar ile ayaklanmaların bastırılması için alınan tedbirleri analiz eder.	1	1	0	100
Birinci Dünya Savaşı'nda Osmanlı Devleti'nin durumu hakkında çıkarımlarda bulunur.	1	1	0	100
Kuvâ-yı Milliye'nin oluşum sürecini ve sonrasında meydana gelen gelişmeleri kavrar.	1	1	0	100
Misakımlı'nın kabulünü ve Büyük Millet Meclisinin açılışını vatanın bütünlüğü esası ile	1	1	0	100
Gençlik döneminde Mustafa Kemal'in fikir hayatını etkileyen önemli kişileri ve olayları kavrar.	1	1	0	100

Sözel (DİN)	S	D	Y	B%
Din K.ve A.B.				
Kaza ve kader ile ilgili kavramları analiz eder.	1	1	0	100
İslam'ın paylaşma ve yardımlaşmaya verdiği önemi ayet ve hadisler ışığında yorumlar.	3	3	0	100
Toplumda kader ve kaza ile ilgili yaygın olan yanlış anlayışları sorgular.	1	1	0	100
İnsanın ilmi, iradesi, sorumluluğu ile kader arasında ilişki kurar.	1	1	0	100
Zekât, infak ve sadakanın bireysel ve toplumsal önemini fark eder.	1	1	0	100
Zekât ve sadaka ibadetini ayet ve hadislerle açıklar.	2	2	0	100
Hz. Şuaib'in (a.s.) hayatını ana hatlarıyla tanıtır.	1	1	0	100

Sözel (İNG)	S	D	Y	B%
İngilizce				
Students will be able to understand short and simple texts about friendship.	1	1	0	100
Students will be able to understand the specific information in short conversations on everyday topics, such as acc	1	1	0	100
Students will be able to guess the meaning of unknown words from the text.	1	1	0	100
Students will be able to give a simple description about a process.	1	1	0	100
Students will be able to understand the overall meaning of short texts about a process.	1	1	0	100
Students will be able to express what they prefer, like and dislike.	1	1	0	100
Students will be able to understand short and simple invitation letters, cards and e-mails.	1	1	0	100
Students will be able to understand phrases and expressions about regular activities of teenagers.	1	1	0	100
Students will be able to understand short and simple texts about regular activities of teenagers.	1	1	0	100
Students will be able to write a series of simple phrases and sentences by using linkers to describe a process.	1	1	0	100

Sayısal (MAT)	S	D	Y	B%
Matematik				
Tam kare pozitif tam sayılarla bu sayıların karekökleri arasındaki ilişkiyi belirler.	2	1	0	50
Kareköklü ifadelerde toplama ve çıkarma işlemlerini yapar.	3	2	0	67
Verilen iki doğal sayının aralarında asal olup olmadığını belirler.	1	0	1	0
Çok büyük ve çok küçük sayıları bilimsel gösterimle ifade eder ve karşılaştırır.	1	0	0	0
Verileri sütun, daire veya çizgi grafiği ile gösterir ve bu gösterimler arasında uygun olan dönüşümleri yapar.	1	0	0	0
En fazla üç veri grubuna ait çizgi ve sütun grafiklerini yorumlar.	2	0	1	0
Verilen pozitif tam sayıların pozitif tam sayı çarpanlarını bulur, pozitif tam sayıların pozitif tam sayı çarpanlarını üslü	1	0	1	0
Gerçek sayıları tanıtır, rasyonel ve irrasyonel sayılarla ilişkilendirir.	1	0	0	0
Ondalık ifadelerin kareköklerini belirler.	1	0	0	0
Kareköklü bir ifadenin kök b şeklinde yazar ve kök b şeklindeki ifadede katsayıyı kök içine alır.	1	0	0	0
Sayıların ondalık gösterimlerini 10'un tam sayı kuvvetlerini kullanarak çözümler.	1	1	0	100
Kareköklü ifadelerde çarpma ve bölme işlemlerini yapar.	1	0	0	0
Tam sayıların, tam sayı kuvvetlerini hesaplar.	1	1	0	100
İki doğal sayının en büyük ortak bölenini (EBOB) ve en küçük ortak katını (EKOK) hesaplar, ilgili problemleri çözer.	1	0	0	0
Üstü ifadelerle ilgili temel kuralları anlar, birbirine denk ifadeler oluşturur.	1	0	1	0
Kareköklü bir ifade ile çarpıldığında, sonucu bir doğal sayı yapan çarpanlara örnek verir.	1	1	0	100

Sayısal (FEN)	S	D	Y	B%
Fen				
Katı basıncını etkileyen değişkenleri deneyerek keşfeder.	2	2	0	100
Mevsimlerin oluşumuna yönelik tahminlerde bulunur.	3	3	0	100
Tek karakter çarpazlamaları ile ilgili problemler çözerek sonuçlar hakkında yorum yapar.	3	3	0	100
İklim ve hava olayları arasındaki farkı açıklar.	2	2	0	100
Nükleotid, gen, DNA ve kromozom kavramlarını açıklayarak bu kavramlar arasında ilişki kurar.	1	1	0	100
Sıvı basıncını etkileyen değişkenleri tahmin eder ve tahminlerini test eder.	3	2	1	67
Biyoteknolojik uygulamalar kapsamında oluşturulan ikilemelerle bu uygulamaların insanlık için yararlı zararlı yönleri	1	0	1	0
DNA'nın yapısını model üzerinde gösterir.	1	1	0	100
Canlıların yaşadıkları çevreye uyumlarını gözlem yaparak açıklar.	1	1	0	100
Örneklerden yola çıkarak modifikasyonu açıklar.	1	1	0	100
Kalıtım ile ilgili kavramları tanımlar.	1	0	1	0
Katı, sıvı ve gazların basınç özelliklerinin günlük yaşam ve teknolojik uygulamalara örnekler verir.	1	1	0	100

SINAV SONUÇ BELGESİ	2023- 8. SINIF GÜÇLENDİREN KURUMSAL DENEME -3	
İSTANBUL / EYÜP / Eyüp Açık Kurs		
Öğrenci	Numara	Sınıf
ALİ TALHA KAHRAMAN	1402	8B

Puan Türü	Puan	Genel Ort.	Dereceler				
			Snf	Kurum	İlçe	İl	Genel
LGS	▼ 212,466	300.920	25	247	293	5027	41266
Puanı Hesaplanan:			322	370	5914	47785	
Katılımlar:			28	323	371	5937	47972

Ders	Soru	Doğru	Yanlış	Net	Başarı %	Sınıf Ort.	Kurum Ort.	Genel Ort.
Türkçe	20	7	13	2,67	13	▼10,43	▼ 5,62	▼ 8,19
Tarih	10	4	6	2,00	20	▼ 5,06	▼ 2,71	▼ 4,55
Din K.ve A.B.	10	1	9	-2,00	-20	▼ 5,14	▼ 2,88	▼ 3,89
İngilizce	10	4	5	2,33	23	▼ 5,49	▲ 2,10	▼ 3,85
Matematik	20	4	16	-1,33	-7	▼ 3,39	▼ 1,50	▼ 3,66
Fen	20	6	14	1,33	7	▼ 8,84	▼ 4,41	▼ 8,49
Toplam:	90	26	63	5,00	6	▼38,36	▼19,23	▼32,63

Soru No	12345678901234567890
Sözel (TÜR)	bcDACdabaBdcDBAccdac
Cevap Anh.	A CDDACCDBBAADBABBACD
Sözel (TAR)	dacBCAbDdc
Cevap Anh.	A BCDBCACDBA
Sözel (DİN)	baBddcbacb
Cevap Anh.	A DBBCADCBCAC
Sözel (İNG)	DaCabB acA
Cevap Anh.	A DBCCDBABDA
Sayısal (MAT)	BACdCcabadcbcaabcbda
Cevap Anh.	A BACACBBDCAADDBABDCD
Sayısal (FEN)	bAbcDaCbCbabddacbcAd
Cevap Anh.	A DADBCCDCBBACCBDCAAB

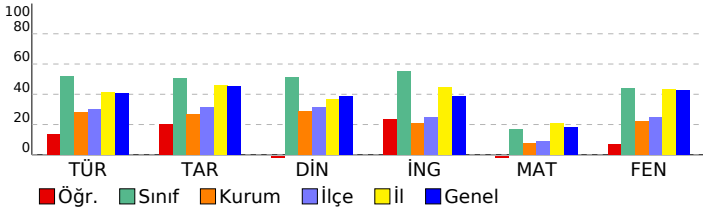

DERSLERE GÖRE BAŞARI ANALİZİ

Sözel (TÜR)	S	D	Y	B%
Türkçe				
Metindeki yardımcı fikirleri belirler.	2	0	2	0
Bir işi işlem basamaklarına göre yazar.	1	0	1	0
Metnin ana fikrini/ana duygusunu belirler.	1	1	0	100
Okudukları ile ilgili çıkarımlarda bulunur.	1	1	0	100
Bağlamdan yararlanarak bilmediği kelime ve kelime gruplarının anlamını tahmin eder.	2	1	1	50
Metinler arasında karşılaştırma yapar.	1	0	1	0
Cümlelerin öğelerini ayırt eder.	1	0	1	0
Filiillerin cümledeki işlevlerini kavrar.	2	0	2	0
Yazdıklarını düzenler.	2	1	1	50
Okuduğu metinlerdeki hikâye unsurlarını belirler.	1	0	1	0
Metindeki söz sanatlarını tespit eder.	1	1	0	100
Metinle ilgili soruları cevaplar.	1	1	0	100
Metinde ele alınan sorunlara farklı çözümler üretir.	1	1	0	100
Kelimeleri anlamlarına uygun kullanır.	1	0	1	0
Grafik, tablo ve çizelgeyle sunulan bilgileri yorumlar.	2	0	2	0

Sözel (TAR)	S	D	Y	B%
Tarih				
Avrupa'daki gelişmelerin yansımaları bağlamında Osmanlı Devleti'nin yirminci yüzyılın başlarındaki siyasi ve sos	1	0	1	0
Birinci Dünya Savaşı'nın sebeplerini ve savaşın başlamasına yol açan gelişmeleri kavrar.	1	0	1	0
Mondros Ateşkes Antlaşması'nın imzalanması ve uygulanması karşısında Osmanlı yönetiminin, Mustafa Kemal in	2	2	0	100
Millî Mücadele'nin hazırlık döneminde Mustafa Kemal'in yaptığı çalışmaları analiz eder.	1	1	0	100
Büyük Millet Meclisine karşı ayaklanmalar ile ayaklanmaların bastırılması için alınan tedbirleri analiz eder.	1	1	0	100
Birinci Dünya Savaşı'nda Osmanlı Devleti'nin durumu hakkında çıkarımlarda bulunur.	1	0	1	0
Kuvâ-yı Milliye'nin oluşum sürecini ve sonrasında meydana gelen gelişmeleri kavrar.	1	1	0	100
Misakımlı'nın kabulünü ve Büyük Millet Meclisinin açılışını vatanın bütünlüğü esaslı ile	1	0	1	0
Gençlik döneminde Mustafa Kemal'in fikir hayatını etkileyen önemli kişileri ve olayları kavrar.	1	0	1	0

Sözel (DİN)	S	D	Y	B%
Din K.ve A.B.				
Kaza ve kader ile ilgili kavramları analiz eder.	1	0	1	0
İslam'ın paylaşma ve yardımlaşmaya verdiği önemi ayet ve hadisler ışığında yorumlar.	3	0	3	0
Toplumda kader ve kaza ile ilgili yaygın olan yanlış anlayışları sorgular.	1	1	0	100
İnsanın ilmi, iradesi, sorumluluğu ile kader arasında ilişki kurar.	1	0	1	0
Zekât, infak ve sadakanın bireysel ve toplumsal önemini fark eder.	1	0	1	0
Zekât ve sadaka ibadetini ayet ve hadislerle açıklar.	2	0	2	0
Hz. Şuaib'in (a.s.) hayatını ana hatlarıyla tanıtır.	1	0	1	0

Sözel (İNG)	S	D	Y	B%
İngilizce				
Students will be able to understand short and simple texts about friendship.	1	1	0	100
Students will be able to understand the specific information in short conversations on everyday topics, such as acc	1	0	1	0
Students will be able to guess the meaning of unknown words from the text.	1	1	0	100
Students will be able to give a simple description about a process.	1	0	1	0
Students will be able to understand the overall meaning of short texts about a process.	1	0	1	0
Students will be able to express what they prefer, like and dislike.	1	1	0	100
Students will be able to understand short and simple invitation letters, cards and e-mails.	1	0	0	0
Students will be able to understand phrases and expressions about regular activities of teenagers.	1	0	1	0
Students will be able to understand short and simple texts about regular activities of teenagers.	1	0	1	0
Students will be able to write a series of simple phrases and sentences by using linkers to describe a process.	1	1	0	100

Sayısal (MAT)	S	D	Y	B%
Matematik				
Tam kare pozitif tam sayılarla bu sayıların karekökleri arasındaki ilişkiyi belirler.	2	1	1	50
Kareköklü ifadelerde toplama ve çıkarma işlemlerini yapar.	3	2	1	67
Verilen iki doğal sayının aralarında asal olup olmadığını belirler.	1	1	0	100
Çok büyük ve çok küçük sayıları bilimsel gösterimle ifade eder ve karşılaştırır.	1	1	0	0
Verileri sütun, daire veya çizgi grafiği ile gösterir ve bu gösterimler arasında uygun olan dönüşümleri yapar.	1	0	1	0
En fazla üç veri grubuna ait çizgi ve sütun grafiklerini yorumlar.	2	0	2	0
Verilen pozitif tam sayıların pozitif tam sayı çarpımlarını bulur, pozitif tam sayıların pozitif tam sayı çarpımlarını üslü	1	0	1	0
Gerçek sayıları tanıtır, rasyonel ve irrasyonel sayılarla ilişkilendirir.	1	0	1	0
Ondalık ifadelerin kareköklerini belirler.	1	0	1	0
Kareköklü bir ifadenin kök b şeklinde yazar ve kök b şeklindeki ifadede katsayıyı kök içine alır.	1	0	1	0
Sayıların ondalık gösterimlerini 10'un tam sayı kuvvetlerini kullanarak çözümler.	1	0	1	0
Kareköklü ifadelerde çarpma ve bölme işlemlerini yapar.	1	0	1	0
Tam sayıların, tam sayı kuvvetlerini hesaplar.	1	0	1	0
İki doğal sayının en büyük ortak bölenini (EBOB) ve en küçük ortak katını (EKOK) hesaplar, ilgili problemleri çözer.	1	0	1	0
Üstü ifadelerle ilgili temel kuralları anlar, birbirine denk ifadeler oluşturur.	1	0	1	0
Kareköklü bir ifade ile çarpıldığında, sonucu bir doğal sayı yapan çarpımlara örnek verir.	1	0	1	0

Sayısal (FEN)	S	D	Y	B%
Fen				
Katı basıncını etkileyen değişkenleri deneyerek keşfeder.	2	1	1	50
Mevsimlerin oluşumuna yönelik tahminlerde bulunur.	3	2	1	67
Tek karakter çaprazlamaları ile ilgili problemler çözümler sonuçları hakkında yorum yapar.	3	0	3	0
İklim ve hava olayları arasındaki farkı açıklar.	2	1	1	50
Nükleotid, gen, DNA ve kromozom kavramlarını açıklayarak bu kavramlar arasında ilişki kurar.	1	1	0	100
Sıvı basıncını etkileyen değişkenleri tahmin eder ve tahminlerini test eder.	3	0	3	0
Biyoteknolojik uygulamalar kapsamında oluşturulan ikilemelerle bu uygulamaların insanlık için yararlı zararlı yönü	1	1	0	100
DNA'nın yapısını model üzerinde gösterir.	1	1	0	0
Canlıların yaşadıkları çevreye uyumlarını gözlem yaparak açıklar.	1	0	1	0
Örneklerden yola çıkarak modifikasyonu açıklar.	1	0	1	0
Kalıtım ile ilgili kavramları tanımlar.	1	0	1	0
Katı, sıvı ve gazların basınç özelliklerinin günlük yaşam ve teknolojik uygulamalara örnekler verir.	1	0	1	0

SINAV SONUÇ BELGESİ

2023- 8. SINIF GÜÇLENDİREN KURUMSAL DENEME -3

İSTANBUL / EYÜP / Eyüp Açık Kurs							
Öğrenci			Numara	Sınıf			
AYBALA UNCUOĞLU			1175	8B			
Puan Türü	Puan	Genel Ort.	Dereceler				
			Snf	Kurum	İlçe	İl	Genel
LGS	▲ 344,775	300,920	13	40	52	1980	14550
Puanı Hesaplanan:			322	370	5914	47785	
Katılımlar:			28	323	371	5937	47972

Ders	Soru	Doğru	Yanlış	Net	Başarı %	Sınıf Ort.	Kurum Ort.	Genel Ort.
Türkçe	20	14	6	12,00	60	▲ 10,43	▲ 5,62	▲ 8,19
Tarih	10	9	1	8,67	87	▲ 5,06	▲ 2,71	▲ 4,55
Din K.ve A.B.	10	7	3	6,00	60	▲ 5,14	▲ 2,88	▲ 3,89
İngilizce	10	10	0	10,00	100	▲ 5,49	▲ 2,10	▲ 3,85
Matematik	20	5	10	1,67	8	▼ 3,39	▲ 1,50	▼ 3,66
Fen	20	15	5	13,33	67	▲ 8,84	▲ 4,41	▲ 8,49
Toplam:	90	60	25	51,67	57	▲ 38,36	▲ 19,23	▲ 32,63

Soru No	1 2 3 4 5 6 7 8 9 0 1 2 3 4 5 6 7 8 9 0
Sözel (TÜR)	DCAdBABDbABBcCddADDb
Cevap Anh.	B DCABBABDAABBDCCCADDC
Sözel (TAR)	ABDCAdBDCB
Cevap Anh.	B ABDCACBDCB
Sözel (DİN)	dABabACBBD
Cevap Anh.	B CABCDACBBD
Sözel (İNG)	ADBABDCCBD
Cevap Anh.	B ADBABDCCBD
Sayısal (MAT)	DabBcdDcab Ca Ccd
Cevap Anh.	B DCDBABDBDAACDBBCACAB
Sayısal (FEN)	BACDDBCABBBdCCDBaAc
Cevap Anh.	B BAACDBCCABBCCDCCDBDAD

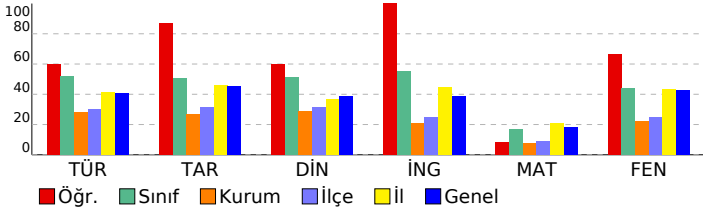

DERSLERE GÖRE BAŞARI ANALİZİ

Sözel (TÜR)	S	D	Y	B%
Türkçe	2	1	1	50
Metindeki yardımcı fikirleri belirler.	1	1	0	100
Bir işi işlem basamaklarına göre yazar.	1	1	0	100
Metnin ana fikrini/ana duygusunu belirler.	1	1	0	100
Okudukları ile ilgili çıkarımlarda bulunur.	1	1	0	100
Bağlamdan yararlanarak bilmediği kelime ve kelime gruplarının anlamını tahmin eder.	2	1	1	50
Metinler arasında karşılaştırma yapar.	1	0	1	0
Cümlelerin öğelerini ayırır eder.	1	1	0	100
Filiillerin cümledeki işlevlerini kavrar.	2	1	1	50
Yazdıklarını düzenler.	2	2	0	100
Okuduğu metinlerdeki hikâye unsurlarını belirler.	1	0	1	0
Metindeki söz sanatlarını tespit eder.	1	1	0	100
Metinle ilgili soruları cevaplar.	1	1	0	100
Metinde ele alınan sorunlara farklı çözümler üretir.	1	1	0	100
Kelimeleri anlamlarına uygun kullanır.	1	1	0	100
Grafik, tablo ve çizelgeyle sunulan bilgileri yorumlar.	2	1	1	50

Sözel (TAR)	S	D	Y	B%
Tarih	1	1	0	100
Avrupa'daki gelişmelerin yansımaları bağlamında Osmanlı Devleti'nin yirminci yüzyılın başlarındaki siyasi ve sos.	1	1	0	100
Birinci Dünya Savaşı'nın sebeplerini ve savaşın başlamasına yol açan gelişmeleri kavrar.	1	1	0	100
Mondros Ateşkes Antlaşması'nın imzalanması ve uygulanması karşısında Osmanlı yönetiminin, Mustafa Kemal'in Milli Mücadele'nin hazırlık döneminde Mustafa Kemal'in yaptığı çalışmaları analiz eder.	2	2	0	100
Büyük Millet Meclisine karşı ayaklanmalar ile ayaklanmaların bastırılması için alınan tedbirleri analiz eder.	1	1	0	100
Birinci Dünya Savaşı'nda Osmanlı Devleti'nin durumu hakkında çıkarımlarda bulunur.	1	1	0	100
Kuvâ-yı Milliye'nin oluşum sürecini ve sonrasında meydana gelen gelişmeleri kavrar.	1	1	0	100
Misakımlı'nın kabulünü ve Büyük Millet Meclisinin açılışını vatanın bütünlüğü esası ile	1	1	0	100
Gençlik döneminde Mustafa Kemal'in fikir hayatını etkileyen önemli kişileri ve olayları kavrar.	1	1	0	100

Sözel (DİN)	S	D	Y	B%
Din K.ve A.B.	1	1	0	100
Kaza ve kader ile ilgili kavramları analiz eder.	1	1	0	100
İslam'ın paylaşma ve yardımlaşmaya verdiği önemi ayet ve hadisler ışığında yorumlar.	3	1	2	33
Toplumda kader ve kaza ile ilgili yaygın olan yanlış anlayışları sorgular.	1	1	0	100
İnsanın ilmi, iradesi, sorumluluğu ile kader arasında ilişki kurar.	1	1	0	100
Zekât, infak ve sadakanın bireysel ve toplumsal önemini fark eder.	1	1	0	100
Zekât ve sadaka ibadetini ayet ve hadislerle açıklar.	2	1	1	50
Hz. Şuaib'in (a.s.) hayatını ana hatlarıyla tanıtır.	1	1	0	100

Sözel (İNG)	S	D	Y	B%
İngilizce	1	1	0	100
Students will be able to understand short and simple texts about friendship.	1	1	0	100
Students will be able to understand the specific information in short conversations on everyday topics, such as acc	1	1	0	100
Students will be able to guess the meaning of unknown words from the text.	1	1	0	100
Students will be able to give a simple description about a process.	1	1	0	100
Students will be able to understand the overall meaning of short texts about a process.	1	1	0	100
Students will be able to express what they prefer, like and dislike.	1	1	0	100
Students will be able to understand short and simple invitation letters, cards and e-mails.	1	1	0	100
Students will be able to understand phrases and expressions about regular activities of teenagers.	1	1	0	100
Students will be able to understand short and simple texts about regular activities of teenagers.	1	1	0	100
Students will be able to write a series of simple phrases and sentences by using linkers to describe a process.	1	1	0	100

Sayısal (MAT)	S	D	Y	B%
Matematik	2	0	1	0
Tam kare pozitif tam sayılarla bu sayıların karekökleri arasındaki ilişkiyi belirler.	3	1	1	33
Kareköklü ifadelerde toplama ve çıkarma işlemlerini yapar.	1	1	0	100
Verilen iki doğal sayının aralarında asal olup olmadığını belirler.	1	1	0	100
Çok büyük ve çok küçük sayıları bilimsel gösterimle ifade eder ve karşılaştırır.	1	0	0	0
Verileri sütun, daire veya çizgi grafiği ile gösterir ve bu gösterimler arasında uygun olan dönüşümleri yapar.	1	0	0	0
En fazla üç veri grubuna ait çizgi ve sütun grafiklerini yorumlar.	2	0	2	0
Verilen pozitif tam sayıların pozitif tam sayı çarpanlarını bulur, pozitif tam sayıların pozitif tam sayı çarpanlarını üslü	1	0	0	0
Gerçek sayıları tanıtır, rasyonel ve irrasyonel sayılarla ilişkilendirir.	1	0	1	0
Ondalık ifadelerin kareköklerini belirler.	1	0	1	0
Kareköklü bir ifadenin kök b şeklinde yazar ve kök b şeklindeki ifadede katsayıyı kök içine alır.	1	0	1	0
Sayıların ondalık gösterimlerini 10'un tam sayı kuvvetlerini kullanarak çözümler.	1	1	0	100
Kareköklü ifadelerde çarpma ve bölme işlemlerini yapar.	1	0	1	0
Tam sayıların, tam sayı kuvvetlerini hesaplar.	1	1	0	100
İki doğal sayının en büyük ortak bölenini (EBOB) ve en küçük ortak katını (EKOK) hesaplar, ilgili problemleri çözer.	1	0	1	0
Üstü ifadelerle ilgili temel kuralları anlar, birbirine denk ifadeler oluşturur.	1	0	1	0
Kareköklü bir ifade ile çarpıldığında, sonucu bir doğal sayı yapan çarpanlara örnek verir.	1	1	0	100

Sayısal (FEN)	S	D	Y	B%
Fen	2	1	1	50
Katı basıncını etkileyen değişkenleri deneyerek keşfeder.	3	3	0	100
Mevsimlerin oluşumuna yönelik tahminlerde bulunur.	3	2	1	67
Tek karakter çarpazlamaları ile ilgili problemler çözerek sonuçlar hakkında yorum yapar.	2	2	0	100
İklim ve hava olayları arasındaki farkı açıklar.	1	1	0	100
Nükleotid, gen, DNA ve kromozom kavramlarını açıklayarak bu kavramlar arasında ilişki kurar.	3	3	0	100
Sıvı basıncını etkileyen değişkenleri tahmin eder ve tahminlerini test eder.	1	0	1	0
Biyoteknolojik uygulamalar kapsamında oluşturulan ikilemelerle bu uygulamaların insanlık için yararlı zararlı yönleri	1	1	0	100
DNA'nın yapısını model üzerinde gösterir.	1	1	0	100
Canlıların yaşadıkları çevreye uyumlarını gözlem yaparak açıklar.	1	1	0	100
Örneklerden yola çıkarak modifikasyonu açıklar.	1	1	0	100
Kalıtım ile ilgili kavramları tanımlar.	1	1	0	100
Katı, sıvı ve gazların basınç özelliklerinin günlük yaşam ve teknolojik uygulamalara örnekler verir.	1	0	1	0

SINAV SONUÇ BELGESİ

İSTANBUL / EYÜP / Eyüp Açık Kurs

Öğrenci	Numara	Sınıf
BARAN HATUN	1017	8B

Puan Türü	Puan	Genel Ort.	Dereceler				
			Snf	Kurum	İlçe	İl	Genel
LGS	▼ 190,637	300,920	27	295	343	5679	46267
Puanı Hesaplanan:			322	370	5914	47785	
Katılımlar:			28	323	371	5937	47972

Ders	Soru	Doğru	Yanlış	Net	Başarı %	Sınıf Ort.	Kurum Ort.	Genel Ort.
Türkçe	20	2	18	-4,00	-20	▼ 10,43	▼ 5,62	▼ 8,19
Tarih	10	4	6	2,00	20	▼ 5,06	▼ 2,71	▼ 4,55
Din K.ve A.B.	10	2	8	-0,67	-7	▼ 5,14	▼ 2,88	▼ 3,89
İngilizce	10	2	8	-0,67	-7	▼ 5,49	▼ 2,10	▼ 3,85
Matematik	20	5	15	0,00	0	▼ 3,39	▼ 1,50	▼ 3,66
Fen	20	6	14	1,33	7	▼ 8,84	▼ 4,41	▼ 8,49
Toplam:	90	21	69	-2,00	-2	▼ 38,36	▼ 19,23	▼ 32,63

Soru No	12345678901234567890
Sözel (TÜR)	abcdcbabdcBabCdcbab
Cevap Anh.	B DCABBABDAABDCCADDC
Sözel (TAR)	cdcbAbcDCB
Cevap Anh.	B ABDCACBDCB
Sözel (DİN)	abcdcbaBcD
Cevap Anh.	B CABCDACBBD
Sözel (İNG)	AbcdabCcab
Cevap Anh.	B ADBABDCCBD
Sayısal (MAT)	abcdcBaBcdcbabBcdcbAB
Cevap Anh.	B DCDBABDBDAACDBBCACAB
Sayısal (FEN)	dcbabcdCbaBCDCbaBcbe
Cevap Anh.	B BAACDBCCABBCCDCDBDAD

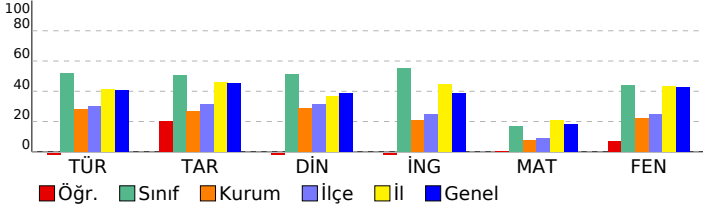

2023- 8. SINIF GÜÇLENDİREN KURUMSAL DENEME -3

DERSLERE GÖRE BAŞARI ANALİZİ

Sözel (TÜR)	S	D	Y	B%
Türkçe				
Metindeki yardımcı fikirleri belirler.	2	0	2	0
Bir işi işlem basamaklarına göre yazar.	1	0	1	0
Metnin ana fikrini/ana duygusunu belirler.	1	0	1	0
Okudukları ile ilgili çıkarımlarda bulunur.	1	0	1	0
Bağlamdan yararlanarak bilmediği kelime ve kelime gruplarının anlamını tahmin eder.	2	0	2	0
Metinler arasında karşılaştırma yapar.	1	1	0	100
Cümlelerin öğelerini ayırt eder.	1	0	1	0
Filiillerin cümledeki işlevlerini kavrar.	2	1	1	50
Yazdıklarını düzenler.	2	0	2	0
Okuduğu metinlerdeki hikâye unsurlarını belirler.	1	0	1	0
Metindeki söz sanatlarını tespit eder.	1	0	1	0
Metinle ilgili soruları cevaplar.	1	0	1	0
Metinde ele alınan sorunlara farklı çözümler üretir.	1	0	1	0
Kelimeleri anlamlarına uygun kullanır.	1	0	1	0
Grafik, tablo ve çizelgeyle sunulan bilgileri yorumlar.	2	0	2	0

Sözel (TAR)	S	D	Y	B%
Tarih				
Avrupa'daki gelişmelerin yansımaları bağlamında Osmanlı Devleti'nin yirminci yüzyılın başlarındaki siyasi ve sos.	1	1	0	100
Birinci Dünya Savaşı'nın sebeplerini ve savaşın başlamasına yol açan gelişmeleri kavrar.	1	1	0	100
Mondros Ateşkes Antlaşması'nın imzalanması ve uygulanması karşısında Osmanlı yönetiminin, Mustafa Kemal'in	1	1	0	100
Millî Mücadele'nin hazirki döneminde Mustafa Kemal'in yaptığı çalışmaları analiz eder.	2	1	1	50
Büyük Millet Meclisine karşı ayaklanmalar ile ayaklanmaların bastırılması için alınan tedbirleri analiz eder.	1	0	1	0
Birinci Dünya Savaşı'nda Osmanlı Devleti'nin durumu hakkında çıkarımlarda bulunur.	1	0	1	0
Kuvâ-yı Milliye'nin oluşum sürecini ve sonrasında meydana gelen gelişmeleri kavrar.	1	0	1	0
Misakımlı'nın kabulünü ve Büyük Millet Meclisinin açılışını vatanın bütünlüğü esası ile	1	0	1	0
Gençlik döneminde Mustafa Kemal'in fikir hayatını etkileyen önemli kişileri ve olayları kavrar.	1	0	1	0

Sözel (DİN)	S	D	Y	B%
Din K.ve A.B.				
Kaza ve kader ile ilgili kavramları analiz eder.	1	1	0	100
İslam'ın paylaşma ve yardımlaşmaya verdiği önemi ayet ve hadisler ışığında yorumlar.	3	0	3	0
Toplumda kader ve kaza ile ilgili yaygın olan yanlış anlayışları sorgular.	1	1	0	100
İnsanın ilmi, iradesi, sorumluluğu ile kader arasında ilişki kurar.	1	0	1	0
Zekât, infak ve sadakanın bireysel ve toplumsal önemini fark eder.	1	0	1	0
Zekât ve sadaka ibadetini ayet ve hadislerle açıklar.	2	0	2	0
Hz. Şuaib'in (a.s.) hayatını ana hatlarıyla tanıtır.	1	0	1	0

Sözel (İNG)	S	D	Y	B%
İngilizce				
Students will be able to understand short and simple texts about friendship.	1	0	1	0
Students will be able to understand the specific information in short conversations on everyday topics, such as acc	1	0	1	0
Students will be able to guess the meaning of unknown words from the text.	1	0	1	0
Students will be able to give a simple description about a process.	1	1	0	100
Students will be able to understand the overall meaning of short texts about a process.	1	0	1	0
Students will be able to express what they prefer, like and dislike.	1	0	1	0
Students will be able to understand short and simple invitation letters, cards and e-mails.	1	0	1	0
Students will be able to understand phrases and expressions about regular activities of teenagers.	1	0	1	0
Students will be able to understand short and simple texts about regular activities of teenagers.	1	0	1	0
Students will be able to write a series of simple phrases and sentences by using linkers to describe a process.	1	1	0	100

Sayısal (MAT)	S	D	Y	B%
Matematik				
Tam kare pozitif tam sayılarla bu sayıların karekökleri arasındaki ilişkiyi belirler.	2	1	1	50
Kareköklü ifadelerde toplama ve çıkarma işlemlerini yapar.	3	1	2	33
Verilen iki doğal sayının aralarında asal olup olmadığını belirler.	1	0	1	0
Çok büyük ve çok küçük sayıları bilimsel gösterimle ifade eder ve karşılaştırır.	1	0	1	0
Verileri sütun, daire veya çizgi grafiği ile gösterir ve bu gösterimler arasında uygun olan dönüşümleri yapar.	1	1	0	100
En fazla üç veri grubuna ait çizgi ve sütun grafiklerini yorumlar.	2	1	1	50
Verilen pozitif tam sayıların pozitif tam sayı çarpımlarını bulur, pozitif tam sayıların pozitif tam sayı çarpımlarını üslü	1	0	1	0
Gerçek sayıları tanıtır, rasyonel ve irrasyonel sayılarla ilişkilendirir.	1	0	1	0
Ondalık ifadelerin kareköklerini belirler.	1	0	1	0
Kareköklü bir ifadenin kök b şeklinde yazılır ve kök b şeklindeki ifadede katsayıyı kök içine alır.	1	1	0	100
Sayıların ondalık gösterimlerini 10'un tam sayı kuvvetlerini kullanarak çözümler.	1	0	1	0
Kareköklü ifadelerde çarpma ve bölme işlemlerini yapar.	1	0	1	0
Tam sayıların, tam sayı kuvvetlerini hesaplar.	1	0	1	0
İki doğal sayının en büyük ortak bölenini (EBOB) ve en küçük ortak katını (EKOK) hesaplar, ilgili problemleri çözer.	1	0	1	0
Üstü ifadelerle ilgili temel kuralları anlar, birbirine denk ifadeler oluşturur.	1	0	1	0
Kareköklü bir ifade ile çarpıldığında, sonucu bir doğal sayı yapan çarpımlara örnek verir.	1	0	1	0

Sayısal (FEN)	S	D	Y	B%
Fen				
Katı basıncını etkileyen değişkenleri deneyerek keşfeder.	2	1	1	50
Mevsimlerin oluşumuna yönelik tahminlerde bulunur.	3	1	2	33
Tek karakter çaprazlamaları ile ilgili problemler çözümler sonuçları hakkında yorum yapar.	3	0	3	0
İklim ve hava olayları arasındaki farkı açıklar.	2	1	1	50
Nükleotid, gen, DNA ve kromozom kavramlarını açıklayarak bu kavramlar arasında ilişki kurar.	1	0	1	0
Sıvı basıncını etkileyen değişkenleri tahmin eder ve tahminlerini test eder.	3	1	2	33
Biyoteknolojik uygulamalar kapsamında oluşturulan ikilemelerle bu uygulamaların insanlık için yararlı zararlı yönleri	1	1	0	100
DNA'nın yapısını model üzerinde gösterir.	1	0	1	0
Canlıların yaşadıkları çevreye uyumlarını gözlem yaparak açıklar.	1	1	0	100
Örneklerden yola çıkarak modifikasyonu açıklar.	1	0	1	0
Kalıtım ile ilgili kavramları tanımlar.	1	0	1	0
Katı, sıvı ve gazların basınç özelliklerinin günlük yaşam ve teknolojik uygulamalara örnek verir.	1	0	1	0

SINAV SONUÇ BELGESİ

İSTANBUL / EYÜP / Eyüp Açık Kurs

Öğrenci	Numara	Sınıf
BELİNAY DURSUN	16	8B

Puan Türü	Puan	Genel Ort.	Dereceler				
			Snf	Kurum	İlçe	İl	Genel
LGS	▼ 262,025	300,920	20	125	161	3749	30138
Puanı Hesaplanan:			322	370	5914	47785	
Katılımlar:			28	323	371	5937	47972

Ders	Soru	Doğru	Yanlış	Net	Başarı %	Sınıf Ort.	Kurum Ort.	Genel Ort.
Türkçe	20	10	8	7,33	37	▼10,43	▲5,62	▼8,19
Tarih	10	2	4	0,67	7	▼5,06	▼2,71	▼4,55
Din K.ve A.B.	10	4	5	2,33	23	▼5,14	▼2,88	▼3,89
İngilizce	10	3	5	1,33	13	▼5,49	▼2,10	▼3,85
Matematik	20	3	5	1,33	7	▼3,39	▼1,50	▼3,66
Fen	20	8	8	5,33	27	▼8,84	▲4,41	▼8,49
Toplam:	90	30	35	18,33	20	▼38,36	▼19,23	▼32,63

Soru No	12345678901234567890
Sözel (TÜR)	bb ddABcbCBDDCaCADD
Cevap Anh.	B DCABBABDAABDDCCADDCC
Sözel (TAR)	dB b Bab
Cevap Anh.	B ABDCACBDCB
Sözel (DİN)	CAa cdCadD
Cevap Anh.	B CABCDACBBD
Sözel (İNG)	caad DC Bc
Cevap Anh.	B ADBABDCCBD
Sayısal (MAT)	Dd ac DB c d
Cevap Anh.	B DCDBABDBDAACDBBACAB
Sayısal (FEN)	dAcaDB dABddbCCD c
Cevap Anh.	B BAACDBCCABBCDCDBDAD

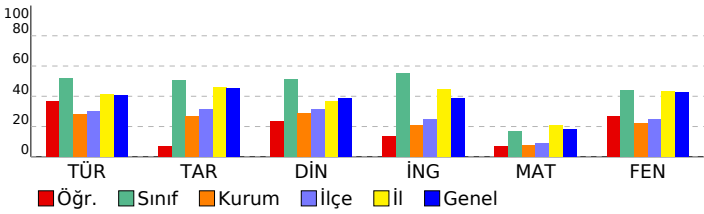

2023- 8. SINIF GÜÇLENDİREN KURUMSAL DENEME -3

DERSLERE GÖRE BAŞARI ANALİZİ

Sözel (TÜR)	S	D	Y	B%
Türkçe				
Metindeki yardımcı fikirleri belirler.	2	0	1	0
Bir işi işlem basamaklarına göre yazar.	1	1	0	100
Metnin ana fikrini/ana duygusunu belirler.	1	1	0	100
Okudukları ile ilgili çıkarımlarda bulunur.	1	1	0	100
Bağlamdan yararlanarak bilmediği kelime ve kelime gruplarının anlamını tahmin eder.	2	1	1	50
Metinler arasında karşılaştırma yapar.	1	0	1	0
Cümlelerin öğelerini ayırt eder.	1	1	0	100
Filiillerin cümledeki işlevlerini kavrar.	2	2	0	100
Yazdıklarını düzenler.	2	1	0	50
Okuduğu metinlerdeki hikâye unsurlarını belirler.	1	0	1	0
Metindeki söz sanatlarını tespit eder.	1	0	1	0
Metinle ilgili soruları cevaplar.	1	1	0	100
Metinde ele alınan sorunlara farklı çözümler üretir.	1	1	0	100
Kelimeleri anlamlarına uygun kullanır.	1	0	1	0
Grafik, tablo ve çizelgeyle sunulan bilgileri yorumlar.	2	0	2	0

Sözel (TAR)	S	D	Y	B%
Tarih				
Avrupa'daki gelişmelerin yansımaları bağlamında Osmanlı Devleti'nin yirminci yüzyılın başlarındaki siyasi ve sos	1	0	0	0
Birinci Dünya Savaşı'nın sebeplerini ve savaşın başlamasına yol açan gelişmeleri kavrar.	1	0	1	0
Mondros Ateşkes Antlaşması'nın imzalanması ve uygulanması karşısında Osmanlı yönetiminin, Mustafa Kemal in	1	0	1	0
Millî Mücadele'nin hazırlık döneminde Mustafa Kemal'in yaptığı çalışmaları analiz eder.	2	1	0	50
Büyük Millet Meclisine karşı ayaklanmalar ile ayaklanmaların bastırılması için alınan tedbirleri analiz eder.	1	0	0	0
Birinci Dünya Savaşı'nda Osmanlı Devleti'nin durumu hakkında çıkarımlarda bulunur.	1	0	1	0
Kuvâ-yı Milliye'nin oluşum sürecini ve sonrasında meydana gelen gelişmeleri kavrar.	1	0	0	0
Misakımlı'nın kabulünü ve Büyük Millet Meclisinin açılışını vatanın bütünlüğü esası ile	1	1	0	100
Gençlik döneminde Mustafa Kemal'in fikir hayatını etkileyen önemli kişileri ve olayları kavrar.	1	0	1	0

Sözel (DİN)	S	D	Y	B%
Din K.ve A.B.				
Kaza ve kader ile ilgili kavramları analiz eder.	1	1	0	100
İslam'ın paylaşma ve yardımlaşmaya verdiği önemi ayet ve hadisler ışığında yorumlar.	3	1	1	33
Toplumda kader ve kaza ile ilgili yaygın olan yanlış anlayışları sorgular.	1	0	1	0
İnsanın ilmi, iradesi, sorumluluğu ile kader arasında ilişki kurar.	1	1	0	100
Zekât, infak ve sadakanın bireysel ve toplumsal önemini fark eder.	1	0	1	0
Zekât ve sadaka ibadetini ayet ve hadislerle açıklar.	2	0	2	0
Hz. Şuaib'in (a.s.) hayatını ana hatlarıyla tanıtır.	1	0	1	00

Sözel (İNG)	S	D	Y	B%
İngilizce				
Students will be able to understand short and simple texts about friendship.	1	0	1	0
Students will be able to understand the specific information in short conversations on everyday topics, such as acc	1	1	0	100
Students will be able to guess the meaning of unknown words from the text.	1	0	0	0
Students will be able to give a simple description about a process.	1	1	0	100
Students will be able to understand the overall meaning of short texts about a process.	1	1	0	100
Students will be able to express what they prefer, like and dislike.	1	0	0	0
Students will be able to understand short and simple invitation letters, cards and e-mails.	1	0	1	0
Students will be able to understand phrases and expressions about regular activities of teenagers.	1	0	1	0
Students will be able to understand short and simple texts about regular activities of teenagers.	1	0	1	0
Students will be able to write a series of simple phrases and sentences by using linkers to describe a process.	1	0	1	0

Sayısal (MAT)	S	D	Y	B%
Matematik				
Tam kare pozitif tam sayılarla bu sayıların karekökleri arasındaki ilişkiyi belirler.	2	0	1	0
Kareköklü ifadelerde toplama ve çıkarma işlemlerini yapar.	3	0	0	0
Verilen iki doğal sayının aralarında asal olup olmadığını belirler.	1	0	0	0
Çok büyük ve çok küçük sayıları bilimsel gösterimle ifade eder ve karşılaştırır.	1	0	0	0
Verileri sütun, daire veya çizgi grafiği ile gösterir ve bu gösterimler arasında uygun olan dönüşümleri yapar.	1	0	0	0
En fazla üç veri grubuna ait çizgi ve sütun grafiklerini yorumlar.	2	0	0	0
Verilen pozitif tam sayıların pozitif tam sayı çarpımlarını bulur, pozitif tam sayıların pozitif tam sayı çarpımlarını üslü	1	0	0	0
Gerçek sayıları tanıtır, rasyonel ve irrasyonel sayılarla ilişkilendirir.	1	0	1	0
Ondalık ifadelerin kareköklerini belirler.	1	0	0	0
Kareköklü bir ifadenin kök b şeklinde yazar ve kök b şeklindeki ifadede katsayıyı kök içine alır.	1	1	0	100
Sayıların ondalık gösterimlerini 10'un tam sayı kuvvetlerini kullanarak çözümler.	1	1	0	100
Kareköklü ifadelerde çarpma ve bölme işlemlerini yapar.	1	0	1	0
Tam sayıların, tam sayı kuvvetlerini hesaplar.	1	0	1	0
İki doğal sayının en büyük ortak bölenini (EBOB) ve en küçük ortak katını (EKOK) hesaplar, ilgili problemleri çözer.	1	0	0	0
Üstü ifadelerle ilgili temel kuralları anlar, birbirine denk ifadeler oluşturur.	1	0	1	0
Kareköklü bir ifade ile çarpıldığında, sonucu bir doğal sayı yapan çarpımlara örnek verir.	1	1	0	100

Sayısal (FEN)	S	D	Y	B%
Fen				
Katı basıncını etkileyen değişkenleri deneyerek keşfeder.	2	1	0	50
Mevsimlerin oluşumuna yönelik tahminlerde bulunur.	3	1	2	33
Tek karakter çaprazlamaları ile ilgili problemler çözümler sonuçları hakkında yorum yapar.	3	2	0	67
İklim ve hava olayları arasındaki farkı açıklar.	2	1	0	50
Nükleotid, gen, DNA ve kromozom kavramlarını açıklayarak bu kavramlar arasında ilişki kurar.	1	1	0	100
Sıvı basıncını etkileyen değişkenleri tahmin eder ve tahminlerini test eder.	3	0	3	0
Biyoteknolojik uygulamalar kapsamında oluşturulan ikilemelerle bu uygulamaların insanlık için yararlı zararlı yönleri	1	0	1	0
DNA'nın yapısını model üzerinde gösterir.	1	1	0	100
Canlıların yaşadıkları çevreye uyumlarını gözlem yaparak açıklar.	1	0	1	0
Örneklerden yola çıkarak modifikasyonu açıklar.	1	0	0	0
Kalıtım ile ilgili kavramları tanımlar.	1	1	0	100
Katı, sıvı ve gazların basınç özelliklerinin günlük yaşam ve teknolojik uygulamalara örnekler verir.	1	0	1	0

SINAV SONUÇ BELGESİ

İSTANBUL / EYÜP / Eyüp Açık Kurs

Öğrenci	Numara	Sınıf
BERAT MARAZ	1031	8B

Puan Türü	Puan	Genel Ort.	Dereceler				
			Snf	Kurum	İlçe	İl	Genel
LGS	▼ 203,993	300,920	26	269	316	5320	43498
Puanı Hesaplanan:			322	370	5914	47785	
Katılımlar:			28	323	371	5937	47972

Ders	Soru	Doğru	Yanlış	Net	Başarı %	Sınıf Ort.	Kurum Ort.	Genel Ort.
Türkçe	20	8	9	5,00	25	▼10,43	▼5,62	▼8,19
Tarih	10	2	4	0,67	7	▼5,06	▼2,71	▼4,55
Din K.ve A.B.	10	2	7	-0,33	-3	▼5,14	▼2,88	▼3,89
İngilizce	10	4	4	2,67	27	▼5,49	▲2,10	▼3,85
Matematik	20	2	10	-1,33	-7	▼3,39	▼1,50	▼3,66
Fen	20	0	11	-3,67	-18	▼8,84	▼4,41	▼8,49
Toplam:	90	18	45	3,00	3	▼38,36	▼19,23	▼32,63

Soru No	12345678901234567890
Sözel (TÜR)	dDDdbdCD acbDBAB db
Cevap Anh.	A CDDACCDBBAADBABBACD
Sözel (TAR)	cCcBaD
Cevap Anh.	A BCDBCACDBA
Sözel (DİN)	aa dÄDdabd
Cevap Anh.	A DBBCADCBCAC
Sözel (İNG)	aBCaCBaD
Cevap Anh.	A DBCCDBABDA
Sayısal (MAT)	ccbdbBdaCbda
Cevap Anh.	A BACACBBDCAADDBABDCD
Sayısal (FEN)	bcbacdacbac
Cevap Anh.	A DADBCCDCBBACCBDCAAB

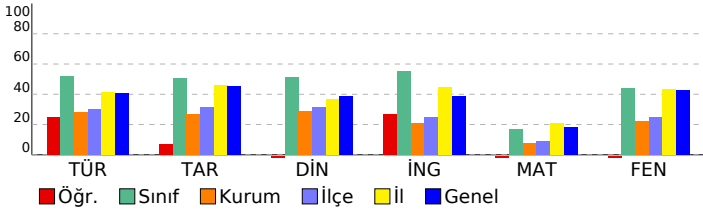

2023- 8. SINIF GÜÇLENDİREN KURUMSAL DENEME -3

DERSLERE GÖRE BAŞARI ANALİZİ

Sözel (TÜR)	S	D	Y	B%
Türkçe				
Metindeki yardımcı fikirleri belirler.	2	0	2	0
Bir işi işlem basamaklarına göre yazar.	1	1	0	100
Metnin ana fikrini/ana duygusunu belirler.	1	1	0	100
Okudukları ile ilgili çıkarımlarda bulunur.	1	0	1	0
Bağlamdan yararlanarak bilmediği kelime ve kelime gruplarının anlamını tahmin eder.	2	0	2	0
Metinler arasında karşılaştırma yapar.	1	0	1	0
Cümlelerin öğelerini ayırt eder.	1	1	0	100
Filiillerin cümledeki işlevlerini kavrar.	2	1	0	50
Yazdıklarını düzenler.	2	0	1	0
Okuduğu metinlerdeki hikâye unsurlarını belirler.	1	0	1	0
Metindeki söz sanatlarını tespit eder.	1	1	0	100
Metinle ilgili soruları cevaplar.	1	1	0	100
Metinde ele alınan sorunlara farklı çözümler üretir.	1	1	0	100
Kelimeleri anlamlarına uygun kullanır.	1	1	0	100
Grafik, tablo ve çizelgeyle sunulan bilgileri yorumlar.	2	0	1	0

Sözel (TAR)	S	D	Y	B%
Tarih				
Avrupa'daki gelişmelerin yansımaları bağlamında Osmanlı Devleti'nin yirminci yüzyılın başlarındaki siyasi ve sos.	1	1	0	100
Birinci Dünya Savaşı'nın sebeplerini ve savaşın başlamasına yol açan gelişmeleri kavrar.	1	1	0	100
Mondros Ateşkes Antlaşması'nın imzalanması ve uygulanması karşısında Osmanlı yönetiminin, Mustafa Kemal'in Milli Mücadele'nin hazırlık döneminde Mustafa Kemal'in yaptığı çalışmaları analiz eder.	2	1	1	50
Büyük Millet Meclisine karşı ayaklanmalar ile ayaklanmaların bastırılması için alınan tedbirleri analiz eder.	1	1	0	100
Birinci Dünya Savaşı'nda Osmanlı Devleti'nin durumu hakkında çıkarımlarda bulunur.	1	0	0	0
Kuvâ-yı Milliye'nin oluşum sürecini ve sonrasında meydana gelen gelişmeleri kavrar.	1	0	0	0
Misakımlı'nın kabulünü ve Büyük Millet Meclisinin açılışını vatanın bütünlüğü esası ile	1	0	0	0
Gençlik döneminde Mustafa Kemal'in fikir hayatını etkileyen önemli kişileri ve olayları kavrar.	1	0	0	0

Sözel (DİN)	S	D	Y	B%
Din K.ve A.B.				
Kaza ve kader ile ilgili kavramları analiz eder.	1	0	1	0
İslam'ın paylaşma ve yardımlaşmaya verdiği önemi ayet ve hadisler ışığında yorumlar.	3	0	3	0
Toplumda kader ve kaza ile ilgili yaygın olan yanlış anlayışları sorgular.	1	0	0	0
İnsanın ilmi, iradesi, sorumluluğu ile kader arasında ilişki kurar.	1	0	1	0
Zekât, infak ve sadakanın bireysel ve toplumsal önemini fark eder.	1	1	0	100
Zekât ve sadaka ibadetini ayet ve hadislerle açıklar.	2	1	1	50
Hz. Şuaib'in (a.s.) hayatını ana hatlarıyla tanıtır.	1	0	1	0

Sözel (İNG)	S	D	Y	B%
İngilizce				
Students will be able to understand short and simple texts about friendship.	1	0	1	0
Students will be able to understand the specific information in short conversations on everyday topics, such as acc	1	1	0	100
Students will be able to guess the meaning of unknown words from the text.	1	1	0	100
Students will be able to give a simple description about a process.	1	0	1	0
Students will be able to understand the overall meaning of short texts about a process.	1	0	1	0
Students will be able to express what they prefer, like and dislike.	1	1	0	100
Students will be able to understand short and simple invitation letters, cards and e-mails.	1	1	0	100
Students will be able to understand phrases and expressions about regular activities of teenagers.	1	1	0	100
Students will be able to understand short and simple texts about regular activities of teenagers.	1	0	0	0
Students will be able to write a series of simple phrases and sentences by using linkers to describe a process.	1	0	0	0

Sayısal (MAT)	S	D	Y	B%
Matematik				
Tam kare pozitif tam sayılarla bu sayıların karekökleri arasındaki ilişkiyi belirler.	2	1	1	50
Kareköklü ifadelerde toplama ve çıkarma işlemlerini yapar.	3	1	2	33
Verilen iki doğal sayının aralarında asal olup olmadığını belirler.	1	0	1	0
Çok büyük ve çok küçük sayıları bilimsel gösterimle ifade eder ve karşılaştırır.	1	0	1	0
Verileri sütun, daire veya çizgi grafiği ile gösterir ve bu gösterimler arasında uygun olan dönüşümleri yapar.	1	0	1	0
En fazla üç veri grubuna ait çizgi ve sütun grafiklerini yorumlar.	2	0	1	0
Verilen pozitif tam sayıların pozitif tam sayı çarpımlarını bulur, pozitif tam sayıların pozitif tam sayı çarpımlarını üslü	1	0	1	0
Gerçek sayıları tanıtır, rasyonel ve irrasyonel sayılarla ilişkilendirir.	1	0	1	0
Ondalık ifadelerin kareköklerini belirler.	1	0	1	0
Kareköklü bir ifadenin kök b şeklinde yazar ve kök b şeklindeki ifadede katsayıyı kök içine alır.	1	0	0	0
Sayıların ondalık gösterimlerini 10'un tam sayı kuvvetlerini kullanarak çözümler.	1	0	0	0
Kareköklü ifadelerde çarpma ve bölme işlemlerini yapar.	1	0	0	0
Tam sayıların, tam sayı kuvvetlerini hesaplar.	1	0	0	0
İki doğal sayının en büyük ortak bölenini (EBOB) ve en küçük ortak katını (EKOK) hesaplar, ilgili problemleri çözer.	1	0	0	0
Üstü ifadelerle ilgili temel kuralları anlar, birbirine denk ifadeler oluşturur.	1	0	0	0
Kareköklü bir ifade ile çarpıldığında, sonucu bir doğal sayı yapan çarpımlara örnek verir.	1	0	0	0

Sayısal (FEN)	S	D	Y	B%
Fen				
Katı basıncını etkileyen değişkenleri deneyerek keşfeder.	2	0	2	0
Mevsimlerin oluşumuna yönelik tahminlerde bulunur.	3	0	3	0
Tek karakter çarpımlarıyla ilgili problemler çözümler hakkında yorum yapar.	3	0	2	0
İklim ve hava olayları arasındaki farkı açıklar.	2	0	1	0
Nükleotid, gen, DNA ve kromozom kavramlarını açıklayarak bu kavramlar arasında ilişki kurar.	1	0	1	0
Sıvı basıncını etkileyen değişkenleri tahmin eder ve tahminlerini test eder.	3	0	1	0
Biyoteknolojik uygulamalar kapsamında oluşturulan ikilemelerle bu uygulamaların insanlık için yararlı zararlı yönleri	1	0	1	0
DNA'nın yapısını model üzerinde gösterir.	1	0	0	0
Canlıların yaşadıkları çevreye uyumlarını gözlem yaparak açıklar.	1	0	0	0
Örneklerden yola çıkarak modifikasyonu açıklar.	1	0	0	0
Kalıtım ile ilgili kavramları tanımlar.	1	0	0	0
Katı, sıvı ve gazların basınç özelliklerinin günlük yaşam ve teknolojik uygulamalara örnekler verir.	1	0	0	0

SINAV SONUÇ BELGESİ

2023- 8. SINIF GÜÇLENDİREN KURUMSAL DENEME -3

İSTANBUL / EYÜP / Eyüp Açık Kurs		
Öğrenci	Numara	Sınıf
BERAT ULUĞ	1056	8B

Puan Türü	Puan	Genel Ort.	Dereceler				
			Snf	Kurum	İlçe	İl	Genel
LGS	▲ 316,911	300,920	16	64	85	2542	19533
Puanı Hesaplanan:			322	370	5914	47785	
Katılımlar:			28	323	371	5937	47972

Ders	Soru	Doğru	Yanlış	Net	Başarı %	Sınıf Ort.	Kurum Ort.	Genel Ort.
Türkçe	20	14	6	12,00	60	▲ 10,43	▲ 5,62	▲ 8,19
Tarih	10	8	2	7,33	73	▲ 5,06	▲ 2,71	▲ 4,55
Din K.ve A.B.	10	7	3	6,00	60	▲ 5,14	▲ 2,88	▲ 3,89
İngilizce	10	8	2	7,33	73	▲ 5,49	▲ 2,10	▲ 3,85
Matematik	20	7	8	4,33	22	▲ 3,39	▲ 1,50	▲ 3,66
Fen	20	8	12	4,00	20	▼ 8,84	▼ 4,41	▼ 8,49
Toplam:	90	52	33	41,00	46	▲ 38,36	▲ 19,23	▲ 32,63

Soru No	12345678901234567890
Sözel (TÜR)	dDDACdCDaccbDBABBACD
Cevap Anh.	A CDDACCDBBAADBABBACD
Sözel (TAR)	BdDBCAaDBA
Cevap Anh.	A BCDBCACDBA
Sözel (DİN)	cdBCADdBAC
Cevap Anh.	A DBBCADCBCAC
Sözel (İNG)	DBCCdCBAaA
Cevap Anh.	A DBCCDBABDA
Sayısal (MAT)	d bd ccDC AD Dc BaaD
Cevap Anh.	A BACACBBDCAADDBABDCD
Sayısal (FEN)	DbDacdCcbdBAdCcbacAB
Cevap Anh.	A DADBCCDCBBACCBDCAAB

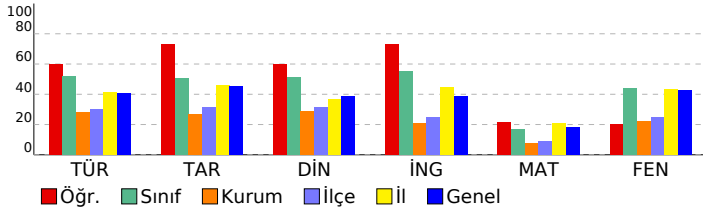

DERSLERE GÖRE BAŞARI ANALİZİ

Sözel (TÜR)	S	D	Y	B%
Türkçe				
Metindeki yardımcı fikirleri belirler.	2	1	1	50
Bir işi işlem basamaklarına göre yazar.	1	1	0	100
Metnin ana fikrini/ana duygusunu belirler.	1	1	0	100
Okudukları ile ilgili çıkarımlarda bulunur.	1	1	0	100
Bağlamdan yararlanarak bilmediği kelime ve kelime gruplarının anlamını tahmin eder.	2	1	1	50
Metinler arasında karşılaştırma yapar.	1	0	1	0
Cümlelerin öğelerini ayırt eder.	1	1	0	100
Filiillerin cümledeki işlevlerini kavrar.	2	1	1	50
Yazdıklarını düzenler.	2	1	1	50
Okuduğu metinlerdeki hikâye unsurlarını belirler.	1	0	1	0
Metindeki söz sanatlarını tespit eder.	1	1	0	100
Metinle ilgili soruları cevaplar.	1	1	0	100
Metinde ele alınan sorunlara farklı çözümler üretir.	1	1	0	100
Kelimeleri anlamlarına uygun kullanır.	1	1	0	100
Grafik, tablo ve çizelgeyle sunulan bilgileri yorumlar.	2	2	0	100

Sözel (TAR)	S	D	Y	B%
Tarih				
Avrupa'daki gelişmelerin yansımaları bağlamında Osmanlı Devleti'nin yirminci yüzyılın başlarındaki siyasi ve sos.	1	1	0	100
Birinci Dünya Savaşı'nın sebeplerini ve savaşın başlamasına yol açan gelişmeleri kavrar.	1	0	1	0
Mondros Ateşkes Antlaşması'nın imzalanması ve uygulanması karşısında Osmanlı yönetiminin, Mustafa Kemal'in	1	1	0	100
Millî Mücadele'nin hazırlık döneminde Mustafa Kemal'in yaptığı çalışmaları analiz eder.	2	2	0	100
Büyük Millet Meclisine karşı ayaklanmalar ile ayaklanmaların bastırılması için alınan tedbirleri analiz eder.	1	1	0	100
Birinci Dünya Savaşı'nda Osmanlı Devleti'nin durumu hakkında çıkarımlarda bulunur.	1	0	1	0
Kuvâ-yı Milliye'nin oluşum sürecini ve sonrasında meydana gelen gelişmeleri kavrar.	1	1	0	100
Misakımlı'nın kabulünü ve Büyük Millet Meclisinin açılışını vatanın bütünlüğü esası ile	1	1	0	100
Gençlik döneminde Mustafa Kemal'in fikir hayatını etkileyen önemli kişileri ve olayları kavrar.	1	1	0	100

Sözel (DİN)	S	D	Y	B%
Din K.ve A.B.				
Kaza ve kader ile ilgili kavramları analiz eder.	1	0	1	0
İslam'ın paylaşma ve yardımlaşmaya verdiği önemi ayet ve hadisler ışığında yorumlar.	3	1	2	33
Toplumda kader ve kaza ile ilgili yaygın olan yanlış anlayışları sorgular.	1	1	0	100
İnsanın ilmi, iradesi, sorumluluğu ile kader arasında ilişki kurar.	1	1	0	100
Zekât, infak ve sadakanın bireysel ve toplumsal önemini fark eder.	1	1	0	100
Zekât ve sadaka ibadetini ayet ve hadislerle açıklar.	2	2	0	100
Hz. Şuaib'in (a.s.) hayatını ana hatlarıyla tanıtır.	1	1	0	100

Sözel (İNG)	S	D	Y	B%
İngilizce				
Students will be able to understand short and simple texts about friendship.	1	1	0	100
Students will be able to understand the specific information in short conversations on everyday topics, such as acc	1	1	0	100
Students will be able to guess the meaning of unknown words from the text.	1	1	0	100
Students will be able to give a simple description about a process.	1	1	0	100
Students will be able to understand the overall meaning of short texts about a process.	1	1	0	100
Students will be able to express what they prefer, like and dislike.	1	0	1	0
Students will be able to understand short and simple invitation letters, cards and e-mails.	1	1	0	100
Students will be able to understand phrases and expressions about regular activities of teenagers.	1	1	0	100
Students will be able to understand short and simple texts about regular activities of teenagers.	1	0	1	0
Students will be able to write a series of simple phrases and sentences by using linkers to describe a process.	1	1	0	100

Sayısal (MAT)	S	D	Y	B%
Matematik				
Tam kare pozitif tam sayılarla bu sayıların karekökleri arasındaki ilişkiyi belirler.	2	0	2	0
Kareköklü ifadelerde toplama ve çıkarma işlemlerini yapar.	3	1	0	33
Verilen iki doğal sayının aralarında asal olup olmadığını belirler.	1	0	1	0
Çok büyük ve çok küçük sayıları bilimsel gösterimle ifade eder ve karşılaştırır.	1	0	1	0
Verileri sütun, daire veya çizgi grafiği ile gösterir ve bu gösterimler arasında uygun olan dönüşümleri yapar.	1	0	1	0
En fazla üç veri grubuna ait çizgi ve sütun grafiklerini yorumlar.	2	1	1	50
Verilen pozitif tam sayıların pozitif tam sayı çarpanlarını bulur, pozitif tam sayıların pozitif tam sayı çarpanlarını üslü	1	0	0	0
Gerçek sayıları tanıtır, rasyonel ve irrasyonel sayılarla ilişkilendirir.	1	1	0	100
Ondalık ifadelerin kareköklerini belirler.	1	1	0	100
Kareköklü bir ifadenin kök b şeklinde yazar ve kök b şeklindeki ifadede katsayıyı kök içine alır.	1	0	0	0
Sayıların ondalık gösterimlerini 10'un tam sayı kuvvetlerini kullanarak çözümler.	1	1	0	100
Kareköklü ifadelerde çarpma ve bölme işlemlerini yapar.	1	0	0	0
Tam sayıların, tam sayı kuvvetlerini hesaplar.	1	1	0	100
İki doğal sayının en büyük ortak bölenini (EBOB) ve en küçük ortak katını (EKOK) hesaplar, ilgili problemleri çözer.	1	0	1	0
Üstü ifadelerle ilgili temel kuralları anlar, birbirine denk ifadeler oluşturur.	1	0	1	0
Kareköklü bir ifade ile çarpıldığında, sonucu bir doğal sayı yapan çarpanlara örnek verir.	1	1	0	100

Sayısal (FEN)	S	D	Y	B%
Fen				
Katı basıncını etkileyen değişkenleri deneyerek keşfeder.	2	2	0	100
Mevsimlerin oluşumuna yönelik tahminlerde bulunur.	3	0	3	0
Tek karakter çaprazlamaları ile ilgili problemler çözümler sonuçları hakkında yorum yapar.	3	2	1	67
İklim ve hava olayları arasındaki farkı açıklar.	2	1	1	50
Nükleotid, gen, DNA ve kromozom kavramlarını açıklayarak bu kavramlar arasında ilişki kurar.	1	0	1	0
Sıvı basıncını etkileyen değişkenleri tahmin eder ve tahminlerini test eder.	3	1	2	33
Biyoteknolojik uygulamalar kapsamında oluşturulan ikilemelerle bu uygulamaların insanlık için yararlı zararlı yönleri	1	0	1	0
DNA'nın yapısını model üzerinde gösterir.	1	1	0	100
Canlıların yaşadıkları çevreye uyumlarını gözlem yaparak açıklar.	1	0	1	0
Örneklerden yola çıkarak modifikasyonu açıklar.	1	1	0	100
Kalıtım ile ilgili kavramları tanımlar.	1	0	1	0
Katı, sıvı ve gazların basınç özelliklerinin günlük yaşam ve teknolojik uygulamalara örnek verir.	1	0	1	0

SINAV SONUÇ BELGESİ							
İSTANBUL / EYÜP / Eyüp Açık Kurs							
Öğrenci			Numara	Sınıf			
BERİL SU GÖKSOY			1165	8B			
Puan Türü	Puan	Genel Ort.	Dereceler				
			Snf	Kurum	İlçe	İl	Genel
LGS	▲ 368,225	300,920	8	22	29	1479	10633
	Puanı Hesaplanan:		322	370	5914	47785	
Katılımlar:			28	323	371	5937	47972

Ders	Soru	Doğru	Yanlış	Net	Başarı %	Sınıf Ort.	Kurum Ort.	Genel Ort.
Türkçe	20	16	4	14,67	73	▲ 10,43	▲ 5,62	▲ 8,19
Tarih	10	6	4	4,67	47	▼ 5,06	▲ 2,71	▲ 4,55
Din K.ve A.B.	10	6	4	4,67	47	▼ 5,14	▲ 2,88	▲ 3,89
İngilizce	10	10	0	10,00	100	▲ 5,49	▲ 2,10	▲ 3,85
Matematik	20	5	4	3,67	18	▲ 3,39	▲ 1,50	▲ 3,66
Fen	20	17	1	16,67	83	▲ 8,84	▲ 4,41	▲ 8,49
Toplam:	90	60	17	54,33	60	▲ 38,36	▲ 19,23	▲ 32,63

Soru No	12345678901234567890
Sözel (TÜR)	DDACCDBBcADBABBcdD
Cevap Anh.	A CDDACCDBBAADBABBACD
Sözel (TAR)	ddDBdcCDBA
Cevap Anh.	A BCDBACDBA
Sözel (DİN)	DdaCADbaAC
Cevap Anh.	A DBBCADCBCAC
Sözel (İNG)	DBCCDBABDA
Cevap Anh.	A DBCCDBABDA
Sayısal (MAT)	a c DC Dd B Cc
Cevap Anh.	A BACACBBDCAADDBABDCD
Sayısal (FEN)	DADBDC dBBACCB CAAB
Cevap Anh.	A DADBDCDCBBACCBDCAAB

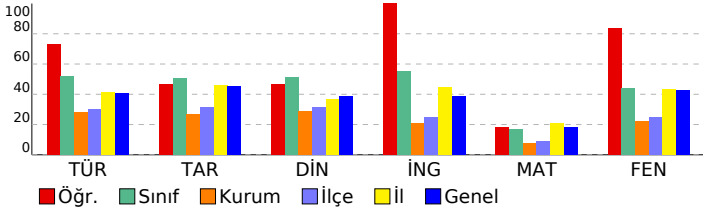

2023- 8. SINIF GÜÇLENDİREN KURUMSAL DENEME -3

DERSLERE GÖRE BAŞARI ANALİZİ				
Sözel (TÜR)				
Türkçe	S	D	Y	B%
Metindeki yardımcı fikirleri belirler.	2	0	2	0
Bir işi işlem basamaklarına göre yazar.	1	1	0	100
Metnin ana fikrini/ana duygusunu belirler.	1	1	0	100
Okudukları ile ilgili çıkarımlarda bulunur.	1	1	0	100
Bağlamdan yararlanarak bilmediği kelime ve kelime gruplarının anlamını tahmin eder.	2	1	1	50
Metinler arasında karşılaştırma yapar.	1	1	0	100
Cümlelerin öğelerini ayırt eder.	1	1	0	100
Filiillerin cümledeki işlevlerini kavrar.	2	2	0	100
Yazdıklarını düzenler.	2	1	1	50
Okuduğu metinlerdeki hikâye unsurlarını belirler.	1	1	0	100
Metindeki söz sanatlarını tespit eder.	1	1	0	100
Metinle ilgili soruları cevaplar.	1	1	0	100
Metinde ele alınan sorunlara farklı çözümler üretir.	1	1	0	100
Kelimeleri anlamlarına uygun kullanır.	1	1	0	100
Grafik, tablo ve çizelgeyle sunulan bilgileri yorumlar.	2	2	0	100

Sözel (TAR)				
Tarih	S	D	Y	B%
Avrupa'daki gelişmelerin yansımaları bağlamında Osmanlı Devleti'nin yirminci yüzyılın başlarındaki siyasi ve sos	1	0	1	0
Birinci Dünya Savaşı'nın sebeplerini ve savaşın başlamasına yol açan gelişmeleri kavrar.	1	0	1	0
Mondros Ateşkes Antlaşması'nın imzalanması ve uygulanması karşısında Osmanlı yönetiminin, Mustafa Kemal in	1	1	0	100
Millî Mücadele'nin hazırlık döneminde Mustafa Kemal'in yaptığı çalışmaları analiz eder.	2	1	1	50
Büyük Millet Meclisine karşı ayaklanmalar ile ayaklanmaların bastırılması için alınan tedbirleri analiz eder.	1	0	1	0
Birinci Dünya Savaşı'nda Osmanlı Devleti'nin durumu hakkında çıkarımlarda bulunur.	1	1	0	100
Kuvâ-yı Millîye'nin oluşum sürecini ve sonrasında meydana gelen gelişmeleri kavrar.	1	1	0	100
Misakımlı'nın kabulünü ve Büyük Millet Meclisinin açılışını vatanın bütünlüğü esası ile	1	1	0	100
Gençlik döneminde Mustafa Kemal'in fikir hayatını etkileyen önemli kişileri ve olayları kavrar.	1	1	0	100

Sözel (DİN)				
Din K.ve A.B.	S	D	Y	B%
Kaza ve kader ile ilgili kavramları analiz eder.	1	1	0	100
İslam'ın paylaşma ve yardımlaşmaya verdiği önemi ayet ve hadisler ışığında yorumlar.	3	1	2	33
Toplumda kader ve kaza ile ilgili yaygın olan yanlış anlayışları sorgular.	1	0	1	0
İnsanın ilmi, iradesi, sorumluluğu ile kader arasında ilişki kurar.	1	1	0	100
Zekât, infak ve sadakanın bireysel ve toplumsal önemini fark eder.	1	1	0	100
Zekât ve sadaka ibadetini ayet ve hadislerle açıklar.	2	1	1	50
Hz. Şuaib'in (a.s.) hayatını ana hatlarıyla tanıtır.	1	1	0	100

Sözel (İNG)				
İngilizce	S	D	Y	B%
Students will be able to understand short and simple texts about friendship.	1	1	0	100
Students will be able to understand the specific information in short conversations on everyday topics, such as acc	1	1	0	100
Students will be able to guess the meaning of unknown words from the text.	1	1	0	100
Students will be able to give a simple description about a process.	1	1	0	100
Students will be able to understand the overall meaning of short texts about a process.	1	1	0	100
Students will be able to express what they prefer, like and dislike.	1	1	0	100
Students will be able to understand short and simple invitation letters, cards and e-mails.	1	1	0	100
Students will be able to understand phrases and expressions about regular activities of teenagers.	1	1	0	100
Students will be able to understand short and simple texts about regular activities of teenagers.	1	1	0	100
Students will be able to write a series of simple phrases and sentences by using linkers to describe a process.	1	1	0	100

Sayısal (MAT)				
Matematik	S	D	Y	B%
Tam kare pozitif tam sayılarla bu sayıların karekökleri arasındaki ilişkiyi belirler.	2	0	1	0
Kareköklü ifadelerde toplama ve çıkarma işlemlerini yapar.	3	1	0	33
Verilen iki doğal sayının aralarında asal olup olmadığını belirler.	1	0	1	0
Çok büyük ve çok küçük sayıları bilimsel gösterimle ifade eder ve karşılaştırır.	1	0	0	0
Verileri sütun, daire veya çizgi grafiği ile gösterir ve bu gösterimler arasında uygun olan dönüşümleri yapar.	1	0	0	0
En fazla üç veri grubuna ait çizgi ve sütun grafiklerini yorumlar.	2	1	1	50
Verilen pozitif tam sayıların pozitif tam sayı çarpanlarını bulur, pozitif tam sayıların pozitif tam sayı çarpanlarını üslü	1	0	0	0
Gerçek sayıları tanıtır, rasyonel ve irrasyonel sayılarla ilişkilendirir.	1	0	0	0
Ondalık ifadelerin kareköklerini belirler.	1	0	0	0
Kareköklü bir ifadenin kök b şeklinde yazar ve kök b şeklindeki ifadede katsayıyı kök içine alır.	1	0	0	0
Sayıların ondalık gösterimlerini 10'un tam sayı kuvvetlerini kullanarak çözümler.	1	1	0	100
Kareköklü ifadelerde çarpma ve bölme işlemlerini yapar.	1	0	0	0
Tam sayıların, tam sayı kuvvetlerini hesaplar.	1	1	0	100
İki doğal sayının en büyük ortak bölenini (EBOB) ve en küçük ortak katını (EKOK) hesaplar, ilgili problemleri çözer.	1	0	0	0
Üstü ifadelerle ilgili temel kuralları anlar, birbirine denk ifadeler oluşturur.	1	1	0	100
Kareköklü bir ifade ile çarpıldığında, sonucu bir doğal sayı yapan çarpanlara örnek verir.	1	0	1	0

Sayısal (FEN)				
Fen	S	D	Y	B%
Katı basıncını etkileyen değişkenleri deneyerek keşfeder.	2	2	0	100
Mevsimlerin oluşumuna yönelik tahminlerde bulunur.	3	3	0	100
Tek karakter çaprazlamaları ile ilgili problemler çözerek sonuçları hakkında yorum yapar.	3	3	0	100
İklim ve hava olayları arasındaki farkı açıklar.	2	2	0	100
Nükleotid, gen, DNA ve kromozom kavramlarını açıklayarak bu kavramlar arasında ilişki kurar.	1	1	0	100
Sıvı basıncını etkileyen değişkenleri tahmin eder ve tahminlerini test eder.	3	2	0	67
Biyoteknolojik uygulamalar kapsamında oluşturulan ikilemelerle bu uygulamaların insanlık için yararlı zararlı yönleri	1	0	1	0
DNA'nın yapısını model üzerinde gösterir.	1	1	0	100
Canlıların yaşadıkları çevreye uyumlarını gözlem yaparak açıklar.	1	1	0	100
Örneklerden yola çıkarak modifikasyonu açıklar.	1	1	0	100
Kalıtım ile ilgili kavramları tanımlar.	1	0	0	0
Katı, sıvı ve gazların basınç özelliklerinin günlük yaşam ve teknolojik uygulamalara örnekler verir.	1	1	0	100

SINAV SONUÇ BELGESİ

İSTANBUL / EYÜP / Eyüp Açık Kurs

Öğrenci	Numara	Sınıf
BERİN DURMUŞ	974	8B

Puan Türü	Puan	Genel Ort.	Dereceler				
			Snf	Kurum	İlçe	İl	Genel
LGS	▲ 327,932	300,920	15	55	69	2279	17523
Puanı Hesaplanan:			322	370	5914	47785	
Katılımlar:			28	323	371	5937	47972

Ders	Soru	Doğru	Yanlış	Net	Başarı %	Sınıf Ort.	Kurum Ort.	Genel Ort.
Türkçe	20	14	6	12,00	60	▲ 10,43	▲ 5,62	▲ 8,19
Tarih	10	6	4	4,67	47	▼ 5,06	▲ 2,71	▲ 4,55
Din K.ve A.B.	10	7	3	6,00	60	▲ 5,14	▲ 2,88	▲ 3,89
İngilizce	10	7	3	6,00	60	▲ 5,49	▲ 2,10	▲ 3,85
Matematik	20	8	7	5,67	28	▲ 3,39	▲ 1,50	▲ 3,66
Fen	20	10	9	7,00	35	▼ 8,84	▲ 4,41	▼ 8,49
Toplam:	90	52	32	41,33	46	▲ 38,36	▲ 19,23	▲ 32,63

Soru No	12345678901234567890
Sözel (TÜR)	aDDACdCDBBAbDBAcBdaD
Cevap Anh.	A CDDACCDBBAADBABBACD
Sözel (TAR)	BaDcbACDda
Cevap Anh.	A BCDBCACDBA
Sözel (DİN)	DBaCADbdAC
Cevap Anh.	A DBBCADCBCAC
Sözel (İNG)	DBaCDBAdaA
Cevap Anh.	A DBCCDBABDA
Sayısal (MAT)	B a dBaDcAdbcDa B D
Cevap Anh.	A BACACBBDCAADDBABBDCD
Sayısal (FEN)	bAD DCacbdBaaCdbCcAB
Cevap Anh.	A DADBCCDCBBACCBDCAAB

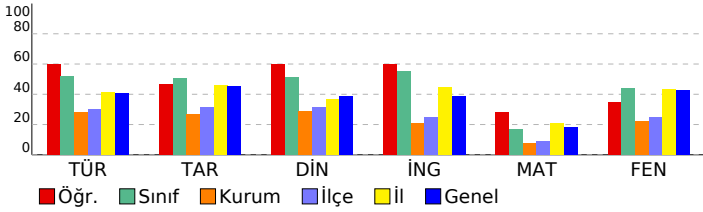

2023- 8. SINIF GÜÇLENDİREN KURUMSAL DENEME -3

DERSLERE GÖRE BAŞARI ANALİZİ

Sözel (TÜR)	S	D	Y	B%
Türkçe				
Metindeki yardımcı fikirleri belirler.	2	0	2	0
Bir işi işlem basamaklarına göre yazar.	1	1	0	100
Metnin ana fikrini/ana duygusunu belirler.	1	1	0	100
Okudukları ile ilgili çıkarımlarda bulunur.	1	1	0	100
Bağlamdan yararlanarak bilmediği kelime ve kelime gruplarının anlamını tahmin eder.	2	2	0	100
Metinler arasında karşılaştırma yapar.	1	0	1	0
Cümlelerin öğelerini ayırt eder.	1	1	0	100
Filiillerin cümledeki işlevlerini kavrar.	2	2	0	100
Yazdıklarını düzenler.	2	1	1	50
Okuduğu metinlerdeki hikâye unsurlarını belirler.	1	0	1	0
Metindeki söz sanatlarını tespit eder.	1	1	0	100
Metinle ilgili soruları cevaplar.	1	1	0	100
Metinde ele alınan sorunlara farklı çözümler üretir.	1	1	0	100
Kelimeleri anlamlarına uygun kullanır.	1	0	1	0
Grafik, tablo ve çizelgeyle sunulan bilgileri yorumlar.	2	2	0	100

Sözel (TAR)	S	D	Y	B%
Tarih				
Avrupa'daki gelişmelerin yansımaları bağlamında Osmanlı Devleti'nin yirminci yüzyılın başlarındaki siyasi ve sos.	1	1	0	100
Birinci Dünya Savaşı'nın sebeplerini ve savaşın başlamasına yol açan gelişmeleri kavrar.	1	0	1	0
Mondros Ateşkes Antlaşması'nın imzalanması ve uygulanması karşısında Osmanlı yönetiminin, Mustafa Kemal'in Milli Mücadele'nin hazırlanmasında Mustafa Kemal'in yaptığı çalışmaları analiz eder.	2	1	1	50
Büyük Millet Meclisine karşı ayaklanmalar ile ayaklanmaların bastırılması için alınan tedbirleri analiz eder.	1	0	1	0
Birinci Dünya Savaşı'nda Osmanlı Devleti'nin durumu hakkında çıkarımlarda bulunur.	1	1	0	100
Kuvâ-yı Milliye'nin oluşum sürecini ve sonrasında meydana gelen gelişmeleri kavrar.	1	1	0	100
Misakımlı'nın kabulünü ve Büyük Millet Meclisinin açılışını vatanın bütünlüğü esası ile	1	0	1	0
Gençlik döneminde Mustafa Kemal'in fikir hayatını etkileyen önemli kişileri ve olayları kavrar.	1	1	0	100

Sözel (DİN)	S	D	Y	B%
Din K.ve A.B.				
Kaza ve kader ile ilgili kavramları analiz eder.	1	1	0	100
İslam'ın paylaşma ve yardımlaşmaya verdiği önemi ayet ve hadisler ışığında yorumlar.	3	2	1	67
Toplumda kader ve kaza ile ilgili yaygın olan yanlış anlayışları sorgular.	1	0	1	0
İnsanın ilmi, iradesi, sorumluluğu ile kader arasında ilişki kurar.	1	1	0	100
Zekât, infak ve sadakanın bireysel ve toplumsal önemini fark eder.	1	1	0	100
Zekât ve sadaka ibadetini ayet ve hadislerle açıklar.	2	1	1	50
Hz. Şuaib'in (a.s.) hayatını ana hatlarıyla tanıtır.	1	1	0	100

Sözel (İNG)	S	D	Y	B%
İngilizce				
Students will be able to understand short and simple texts about friendship.	1	1	0	100
Students will be able to understand the specific information in short conversations on everyday topics, such as acc	1	1	0	100
Students will be able to guess the meaning of unknown words from the text.	1	0	1	0
Students will be able to give a simple description about a process.	1	1	0	100
Students will be able to understand the overall meaning of short texts about a process.	1	1	0	100
Students will be able to express what they prefer, like and dislike.	1	1	0	100
Students will be able to understand short and simple invitation letters, cards and e-mails.	1	1	0	100
Students will be able to understand phrases and expressions about regular activities of teenagers.	1	0	1	0
Students will be able to understand short and simple texts about regular activities of teenagers.	1	0	1	0
Students will be able to write a series of simple phrases and sentences by using linkers to describe a process.	1	1	0	100

Sayısal (MAT)	S	D	Y	B%
Matematik				
Tam kare pozitif tam sayılarla bu sayıların karekökleri arasındaki ilişkiyi belirler.	2	2	0	100
Kareköklü ifadelerde toplama ve çıkarma işlemlerini yapar.	3	1	1	33
Verilen iki doğal sayının aralarında asal olup olmadığını belirler.	1	0	1	0
Çok büyük ve çok küçük sayıları bilimsel gösterimle ifade eder ve karşılaştırır.	1	0	0	0
Verileri sütun, daire veya çizgi grafiği ile gösterir ve bu gösterimler arasında uygun olan dönüşümleri yapar.	1	0	1	0
En fazla üç veri grubuna ait çizgi ve sütun grafiklerini yorumlar.	2	1	1	50
Verilen pozitif tam sayıların pozitif tam sayı çarpanlarını bulur, pozitif tam sayıların pozitif tam sayı çarpanlarını üslü	1	1	0	100
Gerçek sayıları tanıtır, rasyonel ve irrasyonel sayılarla ilişkilendirir.	1	0	1	0
Ondalık ifadelerin kareköklerini belirler.	1	0	1	0
Kareköklü bir ifadenin kök b şeklinde yazar ve kök b şeklindeki ifadede katsayıyı kök içine alır.	1	0	1	0
Sayıların ondalık gösterimlerini 10'un tam sayı kuvvetlerini kullanarak çözümler.	1	1	0	100
Kareköklü ifadelerde çarpma ve bölme işlemlerini yapar.	1	0	0	0
Tam sayıların, tam sayı kuvvetlerini hesaplar.	1	1	0	100
İki doğal sayının en büyük ortak bölenini (EBOB) ve en küçük ortak katını (EKOK) hesaplar, ilgili problemleri çözer.	1	0	0	0
Üstü ifadelerle ilgili temel kuralları anlar, birbirine denk ifadeler oluşturur.	1	0	0	0
Kareköklü bir ifade ile çarpıldığında, sonucu bir doğal sayı yapan çarpanlara örnek verir.	1	1	0	100

Sayısal (FEN)	S	D	Y	B%
Fen				
Katı basıncını etkileyen değişkenleri deneyerek keşfeder.	2	0	2	0
Mevsimlerin oluşumuna yönelik tahminlerde bulunur.	3	2	1	67
Tek karakter çarpılamaları ile ilgili problemler çözerek sonuçları hakkında yorum yapar.	3	2	1	67
İklim ve hava olayları arasındaki farkı açıklar.	2	1	0	50
Nükleotid, gen, DNA ve kromozom kavramlarını açıklayarak bu kavramlar arasında ilişki kurar.	1	1	0	100
Sıvı basıncını etkileyen değişkenleri tahmin eder ve tahminlerini test eder.	3	2	1	67
Biyoteknolojik uygulamalar kapsamında oluşturulan ikilemelerle bu uygulamaların insanlık için yararlı zararlı yönleri	1	0	1	0
DNA'nın yapısını model üzerinde gösterir.	1	1	0	100
Canlıların yaşadıkları çevreye uyumlarını gözlem yaparak açıklar.	1	0	1	0
Örneklerden yola çıkarak modifikasyonu açıklar.	1	1	0	100
Kalıtım ile ilgili kavramları tanımlar.	1	0	1	0
Katı, sıvı ve gazların basınç özelliklerinin günlük yaşam ve teknolojik uygulamalara örnek verir.	1	0	1	0

SINAV SONUÇ BELGESİ

2023- 8. SINIF GÜÇLENDİREN KURUMSAL DENEME -3

İSTANBUL / EYÜP / Eyüp Açık Kurs										
Öğrenci				Numara		Sınıf				
ÇAĞLANAZ KÜÇÜK				1186		8B				
Puan Türü		Puan		Genel Ort.		Dereceler				
				Snf	Kurum	İlçe	İl	Genel		
LGS		▼ 295,238		300,920	17	78	101	3019	23722	
Puanı Hesaplanan:				322	370	5914	47785			
Katılımlar:				28	323	371	5937	47972		

Ders	Soru	Doğru	Yanlış	Net	Başarı %	Sınıf Ort.	Kurum Ort.	Genel Ort.
Türkçe	20	13	7	10,67	53	▲10,43	▲5,62	▲8,19
Tarih	10	2	3	1,00	10	▼5,06	▼2,71	▼4,55
Din K.ve A.B.	10	8	1	7,67	77	▲5,14	▲2,88	▲3,89
İngilizce	10	8	2	7,33	73	▲5,49	▲2,10	▲3,85
Matematik	20	4	4	2,67	13	▼3,39	▲1,50	▼3,66
Fen	20	7	9	4,00	20	▼8,84	▼4,41	▼8,49
Toplam:	90	42	26	33,33	37	▼38,36	▲19,23	▲32,63

Soru No	12345678901234567890
Sözel (TÜR)	dDDACdCdBbbDBABdACb
Cevap Anh.	A CDDACCDBBAADBABBACD
Sözel (TAR)	caD bB
Cevap Anh.	A BCDBCACDBA
Sözel (DİN)	DBBCA CcAC
Cevap Anh.	A DBBCADCBA
Sözel (İNG)	cBCCDBABDc
Cevap Anh.	A DBCCDBABDA
Sayısal (MAT)	c CdC C Dd b
Cevap Anh.	A BACACBBDDCAADBABBDCD
Sayısal (FEN)	DAb D CbbdBba BbbBa
Cevap Anh.	A DADBCCDCBBACCBDCAAB

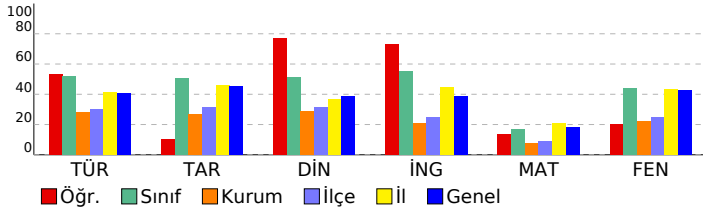

DERSLERE GÖRE BAŞARI ANALİZİ

Sözel (TÜR)

Türkçe	S	D	Y	B%
Metindeki yardımcı fikirleri belirler.	2	1	1	50
Bir işi işlem basamaklarına göre yazar.	1	1	0	100
Metnin ana fikrini/ana duygusunu belirler.	1	1	0	100
Okudukları ile ilgili çıkarımlarda bulunur.	1	1	0	100
Bağlamdan yararlanarak bilmediği kelime ve kelime gruplarının anlamını tahmin eder.	2	1	1	50
Metinler arasında karşılaştırma yapar.	1	0	1	0
Cümlelerin öğelerini ayırır eder.	1	1	0	100
Filiillerin cümledeki işlevlerini kavrar.	2	1	1	50
Yazdıklarını düzenler.	2	2	0	100
Okuduğu metinlerdeki hikâye unsurlarını belirler.	1	0	1	0
Metindeki söz sanatlarını tespit eder.	1	1	0	100
Metinle ilgili soruları cevaplar.	1	1	0	100
Metinde ele alınan sorunlara farklı çözümler üretir.	1	1	0	100
Kelimeleri anlamlarına uygun kullanır.	1	1	0	100
Grafik, tablo ve çizelgeyle sunulan bilgileri yorumlar.	2	0	2	0

Sözel (TAR)

Tarih	S	D	Y	B%
Avrupa'daki gelişmelerin yansımaları bağlamında Osmanlı Devleti'nin yirminci yüzyılın başlarındaki siyasi ve sos	1	0	1	0
Birinci Dünya Savaşı'nın sebeplerini ve savaşın başlamasına yol açan gelişmeleri kavrar.	1	0	1	0
Mondros Ateşkes Antlaşması'nın imzalanması ve uygulanması karşısında Osmanlı yönetiminin, Mustafa Kemal in	1	1	0	100
Millî Mücadele'nin hazırlık döneminde Mustafa Kemal'in yaptığı çalışmaları analiz eder.	2	0	0	0
Büyük Millet Meclisine karşı ayaklanmalar ile ayaklanmaların bastırılması için alınan tedbirleri analiz eder.	1	0	0	0
Birinci Dünya Savaşı'nda Osmanlı Devleti'nin durumu hakkında çıkarımlarda bulunur.	1	0	0	0
Kuvâ-yı Millîye'nin oluşum sürecini ve sonrasında meydana gelen gelişmeleri kavrar.	1	0	1	0
Misakımlı'nın kabulünü ve Büyük Millet Meclisinin açılışını vatanın bütünlüğü esası ile	1	1	0	100
Gençlik döneminde Mustafa Kemal'in fikir hayatını etkileyen önemli kişileri ve olayları kavrar.	1	0	0	0

Sözel (DİN)

Din K.ve A.B.	S	D	Y	B%
Kaza ve kader ile ilgili kavramları analiz eder.	1	1	0	100
İslam'ın paylaşma ve yardımlaşmaya verdiği önemi ayet ve hadisler ışığında yorumlar.	3	3	0	100
Toplumda kader ve kaza ile ilgili yaygın olan yanlış anlayışları sorgular.	1	1	0	100
İnsanın ilmi, iradesi, sorumluluğu ile kader arasında ilişki kurar.	1	1	0	100
Zekât, infak ve sadakanın bireysel ve toplumsal önemini fark eder.	1	1	0	100
Zekât ve sadaka ibadetini ayet ve hadislerle açıklar.	2	0	1	0
Hz. Şuaib'in (a.s.) hayatını ana hatlarıyla tanıtır.	1	1	0	100

Sözel (İNG)

İngilizce	S	D	Y	B%
Students will be able to understand short and simple texts about friendship.	1	0	1	0
Students will be able to understand the specific information in short conversations on everyday topics, such as acc	1	1	0	100
Students will be able to guess the meaning of unknown words from the text.	1	1	0	100
Students will be able to give a simple description about a process.	1	1	0	100
Students will be able to understand the overall meaning of short texts about a process.	1	1	0	100
Students will be able to express what they prefer, like and dislike.	1	1	0	100
Students will be able to understand short and simple invitation letters, cards and e-mails.	1	1	0	100
Students will be able to understand phrases and expressions about regular activities of teenagers.	1	1	0	100
Students will be able to understand short and simple texts about regular activities of teenagers.	1	1	0	100
Students will be able to write a series of simple phrases and sentences by using linkers to describe a process.	1	0	1	0

Sayısal (MAT)

Matematik	S	D	Y	B%
Tam kare pozitif tam sayılarla bu sayıların karekökleri arasındaki ilişkiyi belirler.	2	0	1	0
Kareköklü ifadelerde toplama ve çıkarma işlemlerini yapar.	3	2	0	67
Verilen iki doğal sayının aralarında asal olup olmadığını belirler.	1	1	0	100
Çok büyük ve çok küçük sayıları bilimsel gösterimle ifade eder ve karşılaştırır.	1	1	0	100
Verileri sütun, daire veya çizgi grafiği ile gösterir ve bu gösterimler arasında uygun olan dönüşümleri yapar.	1	0	0	0
En fazla üç veri grubuna ait çizgi ve sütun grafiklerini yorumlar.	2	0	1	0
Verilen pozitif tam sayıların pozitif tam sayı çarpanlarını bulur, pozitif tam sayıların pozitif tam sayı çarpanlarını üslü	1	0	0	0
Gerçek sayıları tanıtır, rasyonel ve irrasyonel sayılarla ilişkilendirir.	1	0	0	0
Ondalık ifadelerin kareköklerini belirler.	1	0	0	0
Kareköklü bir ifadenin kök b şeklinde yazılır ve kök b şeklindeki ifadede katsayıyı kök içine alır.	1	0	0	0
Sayıların ondalık gösterimlerini 10'un tam sayı kuvvetlerini kullanarak çözümler.	1	1	0	100
Kareköklü ifadelerde çarpma ve bölme işlemlerini yapar.	1	0	0	0
Tam sayıların, tam sayı kuvvetlerini hesaplar.	1	0	0	0
İki doğal sayının en büyük ortak bölenini (EBOB) ve en küçük ortak katını (EKOK) hesaplar, ilgili problemleri çözer.	1	0	0	0
Üstü ifadelerle ilgili temel kuralları anlar, birbirine denk ifadeler oluşturur.	1	0	0	0
Kareköklü bir ifade ile çarpıldığında, sonucu bir doğal sayı yapan çarpanlara örnek verir.	1	0	1	0

Sayısal (FEN)

Fen	S	D	Y	B%
Katı basıncını etkileyen değişkenleri deneyerek keşfeder.	2	2	0	100
Mevsimlerin oluşumuna yönelik tahminlerde bulunur.	3	1	1	33
Tek karakter çaprazlamaları ile ilgili problemler çözerek sonuçları hakkında yorum yapar.	3	2	1	67
İklim ve hava olayları arasındaki farkı açıklar.	2	1	0	50
Nükleotid, gen, DNA ve kromozom kavramlarını açıklayarak bu kavramlar arasında ilişki kurar.	1	1	0	100
Sıvı basıncını etkileyen değişkenleri tahmin eder ve tahminlerini test eder.	3	2	0	0
Biyoteknolojik uygulamalar kapsamında oluşturulan ikilemelerle bu uygulamaların insanlık için yararlı zararlı yönü	1	0	1	0
DNA'nın yapısını model üzerinde gösterir.	1	0	1	0
Canlıların yaşadıkları çevreye uyumlarını gözlem yaparak açıklar.	1	0	1	0
Örneklerden yola çıkarak modifikasyonu açıklar.	1	0	0	0
Kalıtım ile ilgili kavramları tanımlar.	1	0	1	0
Katı, sıvı ve gazların basınç özelliklerinin günlük yaşam ve teknolojik uygulamalara örnekler verir.	1	0	1	0

SINAV SONUÇ BELGESİ							
İSTANBUL / EYÜP / Eyüp Açık Kurs							
Öğrenci			Numara	Sınıf			
DEMİHAT ORAL			1670	8B			
Puan Türü	Puan	Genel Ort.	Dereceler				
			Snf	Kurum	İlçe	İl	Genel
LGS	▼ 187,148	300.920	28	302	350	5741	46682
Puanı Hesaplanan:			322	370	5914	47785	
Katılımlar:			28	323	371	5937	47972

Ders	Soru	Doğru	Yanlış	Net	Başarı %	Sınıf Ort.	Kurum Ort.	Genel Ort.
Türkçe	20	7	13	2,67	13	▼10,43	▼5,62	▼8,19
Tarih	10	3	7	0,67	7	▼5,06	▼2,71	▼4,55
Din K.ve A.B.	10	2	8	-0,67	-7	▼5,14	▼2,88	▼3,89
İngilizce	10	4	6	2,00	20	▼5,49	▼2,10	▼3,85
Matematik	20	3	16	-2,33	-12	▼3,39	▼1,50	▼3,66
Fen	20	2	18	-4,00	-20	▼8,84	▼4,41	▼8,49
Toplam:	90	21	68	-1,67	-2	▼38,36	▼19,23	▼32,63

Soru No	12345678901234567890
Sözel (TÜR)	DCbdBcaCdcaDbCCbDbba
Cevap Anh.	B DCABBABDAABBDCACCADDC
Sözel (TAR)	bcaCbABDbc
Cevap Anh.	B ABDCACBDCB
Sözel (DİN)	CcabccadBb
Cevap Anh.	B CABCDACBBB
Sözel (İNG)	AbdAdaCdBc
Cevap Anh.	B ADBABDCCBD
Sayısal (MAT)	ca cdBcaDdbCadadbacd
Cevap Anh.	B DCDBABDBDAACDBBCACAB
Sayısal (FEN)	adbacBddAcadcbcadb
Cevap Anh.	B BAACDBCCABBCCDCDBDAD

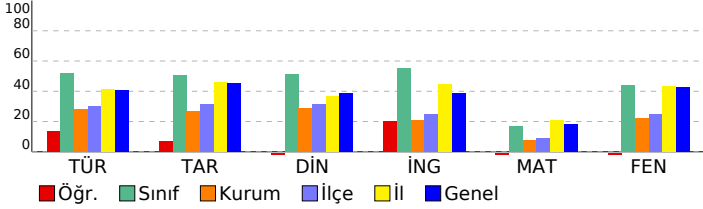

2023- 8. SINIF GÜÇLENDİREN KURUMSAL DENEME -3

DERSLERE GÖRE BAŞARI ANALİZİ					
Sözel (TÜR)					
Türkçe	S	D	Y	B	%
Metindeki yardımcı fikirleri belirler.	2	1	1	0	50
Bir işi işlem basamaklarına göre yazar.	1	0	1	0	0
Metnin ana fikrini/ana duygusunu belirler.	1	1	0	100	
Okudukları ile ilgili çıkarımlarda bulunur.	1	0	1	0	0
Bağlamdan yararlanarak bilmediği kelime ve kelime gruplarının anlamını tahmin eder.	2	1	1	50	
Metinler arasında karşılaştırma yapar.	1	1	0	100	
Cümlelerin öğelerini ayırt eder.	1	0	1	0	0
Filiillerin cümledeki işlevlerini kavrar.	2	1	1	50	
Yazdıklarını düzenler.	2	0	2	0	0
Okuduğu metinlerdeki hikâye unsurlarını belirler.	1	0	1	0	0
Metindeki söz sanatlarını tespit eder.	1	0	1	0	0
Metinle ilgili soruları cevaplar.	1	0	1	0	0
Metinde ele alınan sorunlara farklı çözümler üretir.	1	0	1	0	0
Kelimeleri anlamlarına uygun kullanır.	1	1	0	100	
Grafik, tablo ve çizelgeyle sunulan bilgileri yorumlar.	2	1	1	50	
Sözel (TAR)					
Tarih	S	D	Y	B	%
Avrupa'daki gelişmelerin yansımaları bağlamında Osmanlı Devleti'nin yirminci yüzyılın başlarındaki siyasi ve sos	1	0	1	0	0
Birinci Dünya Savaşı'nın sebeplerini ve savaşın başlamasına yol açan gelişmeleri kavrar.	1	0	1	0	0
Mondros Ateşkes Antlaşması'nın imzalanması ve uygulanması karşısında Osmanlı yönetiminin, Mustafa Kemal in	1	1	0	100	
Millî Mücadele'nin hazırlık döneminde Mustafa Kemal'in yaptığı çalışmaları analiz eder.	2	1	1	50	
Büyük Millet Meclisine karşı ayaklanmalar ile ayaklanmaların bastırılması için alınan tedbirleri analiz eder.	1	0	1	0	0
Birinci Dünya Savaşı'nda Osmanlı Devleti'nin durumu hakkında çıkarımlarda bulunur.	1	1	0	100	
Kuvâ-yı Millîye'nin oluşum sürecini ve sonrasında meydana gelen gelişmeleri kavrar.	1	0	1	0	0
Misakımlı'nın kabulünü ve Büyük Millet Meclisinin açılışını vatanın bütünlüğü esası ile	1	0	1	0	0
Gençlik döneminde Mustafa Kemal'in fikir hayatını etkileyen önemli kişileri ve olayları kavrar.	1	0	1	0	0
Sözel (DİN)					
Din K.ve A.B.	S	D	Y	B	%
Kaza ve kader ile ilgili kavramları analiz eder.	1	0	1	0	0
İslam'ın paylaşma ve yardımlaşmaya verdiği önemi ayet ve hadisler ışığında yorumlar.	3	2	1	67	
Toplumda kader ve kaza ile ilgili yaygın olan yanlış anlayışları sorgular.	1	0	1	0	0
İnsanın ilmi, iradesi, sorumluluğu ile kader arasında ilişki kurar.	1	0	1	0	0
Zekât, infak ve sadakanın bireysel ve toplumsal önemini fark eder.	1	0	1	0	0
Zekât ve sadaka ibadetini ayet ve hadislerle açıklar.	2	0	2	0	0
Hz. Şuaib'in (a.s.) hayatını ana hatlarıyla tanıtır.	1	0	1	0	0
Sözel (İNG)					
İngilizce	S	D	Y	B	%
Students will be able to understand short and simple texts about friendship.	1	0	1	0	0
Students will be able to understand the specific information in short conversations on everyday topics, such as acc	1	1	0	100	
Students will be able to guess the meaning of unknown words from the text.	1	0	1	0	0
Students will be able to give a simple description about a process.	1	1	0	100	
Students will be able to understand the overall meaning of short texts about a process.	1	0	1	0	0
Students will be able to express what they prefer, like and dislike.	1	0	1	0	0
Students will be able to understand short and simple invitation letters, cards and e-mails.	1	1	0	100	
Students will be able to understand phrases and expressions about regular activities of teenagers.	1	0	1	0	0
Students will be able to understand short and simple texts about regular activities of teenagers.	1	0	1	0	0
Students will be able to write a series of simple phrases and sentences by using linkers to describe a process.	1	1	0	100	
Sayısal (MAT)					
Matematik	S	D	Y	B	%
Tam kare pozitif tam sayılarla bu sayıların karekökleri arasındaki ilişkiyi belirler.	2	0	2	0	0
Kareköklü ifadelerde toplama ve çıkarma işlemlerini yapar.	3	1	2	33	
Verilen iki doğal sayının aralarında asal olup olmadığını belirler.	1	0	1	0	0
Çok büyük ve çok küçük sayıları bilimsel gösterimle ifade eder ve karşılaştırır.	1	0	1	0	0
Verileri sütun, daire veya çizgi grafiği ile gösterir ve bu gösterimler arasında uygun olan dönüşümleri yapar.	1	0	1	0	0
En fazla üç veri grubuna ait çizgi ve sütun grafiklerini yorumlar.	2	1	1	50	
Verilen pozitif tam sayıların pozitif tam sayı çarpanlarını bulur, pozitif tam sayıların pozitif tam sayı çarpanlarını üslü	1	0	1	0	0
Gerçek sayıları tanıtır, rasyonel ve irrasyonel sayılarla ilişkilendirir.	1	0	1	0	0
Ondalık ifadelerin kareköklerini belirler.	1	1	0	100	
Kareköklü bir ifadenin kök b şeklinde yazar ve kök b şeklindeki ifadede katsayıyı kök içine alır.	1	0	1	0	0
Sayıların ondalık gösterimlerini 10'un tam sayı kuvvetlerini kullanarak çözümler.	1	0	1	0	0
Kareköklü ifadelerde çarpma ve bölme işlemlerini yapar.	1	0	1	0	0
Tam sayıların, tam sayı kuvvetlerini hesaplar.	1	0	1	0	0
İki doğal sayının en büyük ortak bölenini (EBOB) ve en küçük ortak katını (EKOK) hesaplar, ilgili problemleri çözer.	1	0	0	0	0
Üstü ifadelerle ilgili temel kuralları anlar, birbirine denk ifadeler oluşturur.	1	0	1	0	0
Kareköklü bir ifade ile çarpıldığında, sonucu bir doğal sayı yapan çarpanlara örnek verir.	1	0	1	0	0
Sayısal (FEN)					
Fen	S	D	Y	B	%
Katı basıncını etkileyen değişkenleri deneyerek keşfeder.	2	0	2	0	0
Mevsimlerin oluşumuna yönelik tahminlerde bulunur.	3	0	3	0	0
Tek karakter çarpılamaları ile ilgili problemler çözümler sonuçları hakkında yorum yapar.	3	1	2	33	
İklim ve hava olayları arasındaki farkı açıklar.	2	0	2	0	0
Nükleotid, gen, DNA ve kromozom kavramlarını açıklayarak bu kavramlar arasında ilişki kurar.	1	0	1	0	0
Sıvı basıncını etkileyen değişkenleri tahmin eder ve tahminlerini test eder.	3	0	3	0	0
Biyoteknolojik uygulamalar kapsamında oluşturulan ikilemelerle bu uygulamaların insanlık için yararlı zararlı yönleri	1	0	1	0	0
DNA'nın yapısını model üzerinde gösterir.	1	1	0	100	
Canlıların yaşadıkları çevreye uyumlarını gözlem yaparak açıklar.	1	0	1	0	0
Örneklerden yola çıkarak modifikasyonu açıklar.	1	0	1	0	0
Kalıtım ile ilgili kavramları tanımlar.	1	0	1	0	0
Katı, sıvı ve gazların basınç özelliklerinin günlük yaşam ve teknolojik uygulamalara örnek verir.	1	0	1	0	0

SINAV SONUÇ BELGESİ

2023- 8. SINIF GÜÇLENDİREN KURUMSAL DENEME -3

İSTANBUL / EYÜP / Eyüp Açık Kurs

DERSLERE GÖRE BAŞARI ANALİZİ

Öğrenci	Numara	Sınıf
ECRİNTUANACİMŞİT	1045	8B

Sözel (TÜR)	S	D	Y	B%
Türkçe				
Metindeki yardımcı fikirleri belirler.	2	2	0	100
Bir işi işlem basamaklarına göre yazar.	1	1	0	100
Metnin ana fikrini/ana duygusunu belirler.	1	1	0	100
Okudukları ile ilgili çıkarımlarda bulunur.	1	1	0	100
Bağlamdan yararlanarak bilmediği kelime ve kelime gruplarının anlamını tahmin eder.	2	2	0	100
Metinler arasında karşılaştırma yapar.	1	1	0	100
Cümlelerin öğelerini ayırır eder.	1	1	0	100
Filiillerin cümledeki işlevlerini kavrar.	2	2	0	100
Yazdıklarını düzenler.	2	2	0	100
Okuduğu metinlerdeki hikâye unsurlarını belirler.	1	1	0	100
Metindeki söz sanatlarını tespit eder.	1	1	0	100
Metinle ilgili soruları cevaplar.	1	1	0	100
Metinde ele alınan sorunlara farklı çözümler üretir.	1	1	0	100
Kelimeleri anlamlarına uygun kullanır.	1	1	0	100
Grafik, tablo ve çizelgeyle sunulan bilgileri yorumlar.	2	2	0	100

Puan Türü	Puan	Genel Ort.	Dereceler				
			Snf	Kurum	İlçe	İl	Genel
LGS	▲ 436,036	300,920	2	2	5	498	2914
Puanı Hesaplanan:			322	370	5914	47785	
Katılımlar:			28	323	371	5937	47972

Sözel (TAR)	S	D	Y	B%
Tarih				
Avrupa'daki gelişmelerin yansımaları bağlamında Osmanlı Devleti'nin yirminci yüzyılın başlarındaki siyasi ve sos.	1	0	1	0
Birinci Dünya Savaşı'nın sebeplerini ve savaşın başlamasına yol açan gelişmeleri kavrar.	1	1	0	100
Mondros Ateşkes Antlaşması'nın imzalanması ve uygulanması karşısında Osmanlı yönetiminin, Mustafa Kemal'in Milli Mücadele'nin hazırlık döneminde Mustafa Kemal'in yaptığı çalışmaları analiz eder.	2	2	0	100
Büyük Millet Meclisine karşı ayaklanmalar ile ayaklanmaların bastırılması için alınan tedbirleri analiz eder.	1	1	0	100
Birinci Dünya Savaşı'nda Osmanlı Devleti'nin durumu hakkında çıkarımlarda bulunur.	1	0	1	0
Kuvâ-yı Milliye'nin oluşum sürecini ve sonrasında meydana gelen gelişmeleri kavrar.	1	1	0	100
Misakımlı'nın kabulünü ve Büyük Millet Meclisinin açılışını vatanın bütünlüğü esası ile	1	1	0	100
Gençlik döneminde Mustafa Kemal'in fikir hayatını etkileyen önemli kişileri ve olayları kavrar.	1	1	0	100

Ders	Soru	Doğru	Yanlış	Net	Başarı %	Sınıf Ort.	Kurum Ort.	Genel Ort.
Türkçe	20	20	0	20,00	100	▲ 10,43	▲ 5,62	▲ 8,19
Tarih	10	8	2	7,33	73	▲ 5,06	▲ 2,71	▲ 4,55
Din K.ve A.B.	10	9	1	8,67	87	▲ 5,14	▲ 2,88	▲ 3,89
İngilizce	10	10	0	10,00	100	▲ 5,49	▲ 2,10	▲ 3,85
Matematik	20	12	1	11,67	58	▲ 3,39	▲ 1,50	▲ 3,66
Fen	20	16	1	15,67	78	▲ 8,84	▲ 4,41	▲ 8,49
Toplam:	90	75	5	73,33	81	▲ 38,36	▲ 19,23	▲ 32,63

Sözel (DİN)	S	D	Y	B%
Din K.ve A.B.				
Kaza ve kader ile ilgili kavramları analiz eder.	1	1	0	100
İslam'ın paylaşma ve yardımlaşmaya verdiği önemi ayet ve hadisler ışığında yorumlar.	3	3	0	100
Toplumda kader ve kaza ile ilgili yaygın olan yanlış anlayışları sorgular.	1	1	0	100
İnsanın ilmi, iradesi, sorumluluğu ile kader arasında ilişki kurar.	1	1	0	100
Zekât, infak ve sadakanın bireysel ve toplumsal önemini fark eder.	1	0	1	0
Zekât ve sadaka ibadetini ayet ve hadislerle açıklar.	2	2	0	100
Hz. Şuaib'in (a.s.) hayatını ana hatlarıyla tanıtır.	2	2	0	100

Soru No	12345678901234567890
---------	----------------------

Sözel (TÜR)	DCABBABDAABBDDCCADDC
-------------	----------------------

Cevap Anh.	B
------------	---

Sözel (TAR)	ABDDACBDCd
-------------	------------

Cevap Anh.	B
------------	---

Sözel (DİN)	CABCDcCBBD
-------------	------------

Cevap Anh.	B
------------	---

Sözel (İNG)	ADBABDCCBD
-------------	------------

Cevap Anh.	B
------------	---

Sayısal (MAT)	aDBA D AAC CACAB
---------------	------------------

Cevap Anh.	B
------------	---

Sayısal (FEN)	BAACDBCCAB CcCCDB A
---------------	---------------------

Cevap Anh.	B
------------	---

Sözel (İNG)	S	D	Y	B%
İngilizce				
Students will be able to understand short and simple texts about friendship.	1	1	0	100
Students will be able to understand the specific information in short conversations on everyday topics, such as acc	1	1	0	100
Students will be able to guess the meaning of unknown words from the text.	1	1	0	100
Students will be able to give a simple description about a process.	1	1	0	100
Students will be able to understand the overall meaning of short texts about a process.	1	1	0	100
Students will be able to express what they prefer, like and dislike.	1	1	0	100
Students will be able to understand short and simple invitation letters, cards and e-mails.	1	1	0	100
Students will be able to understand phrases and expressions about regular activities of teenagers.	1	1	0	100
Students will be able to understand short and simple texts about regular activities of teenagers.	1	1	0	100
Students will be able to write a series of simple phrases and sentences by using linkers to describe a process.	1	1	0	100

Sayısal (MAT)	S	D	Y	B%
Matematik				
Tam kare pozitif tam sayılarla bu sayıların karekökleri arasındaki ilişkiyi belirler.	2	1	0	50
Kareköklü ifadelerde toplama ve çıkarma işlemlerini yapar.	3	3	0	100
Verilen iki doğal sayının aralarında asal olup olmadığını belirler.	1	1	0	100
Çok büyük ve çok küçük sayıları bilimsel gösterimle ifade eder ve karşılaştırır.	1	1	0	100
Verileri sütun, daire veya çizgi grafiği ile gösterir ve bu gösterimler arasında uygun olan dönüşümleri yapar.	1	0	0	0
En fazla üç veri grubuna ait çizgi ve sütun grafiklerini yorumlar.	2	0	0	0
Verilen pozitif tam sayıların pozitif tam sayı çarpımlarını bulur, pozitif tam sayıların pozitif tam sayı çarpımlarını üsli	1	1	0	100
Gerçek sayıları tanıtır, rasyonel ve irrasyonel sayılarla ilişkilendirir.	1	1	0	100
Ondalık ifadelerin kareköklerini belirler.	1	0	0	0
Kareköklü bir ifadenin kök b şeklinde yazılır ve kök b şeklindeki ifadede katsayıyı kök içine alır.	1	0	0	0
Sayıların ondalık gösterimlerini 10'un tam sayı kuvvetlerini kullanarak çözümler.	1	1	0	100
Kareköklü ifadelerde çarpma ve bölme işlemlerini yapar.	1	1	0	100
Tam sayıların, tam sayı kuvvetlerini hesaplar.	1	1	0	100
İki doğal sayının en büyük ortak bölenini (EBOB) ve en küçük ortak katını (EKOK) hesaplar, ilgili problemleri çözer.	1	1	0	100
Üstü ifadelerle ilgili temel kuralları anlar, birbirine denk ifadeler oluşturur.	1	0	1	0
Kareköklü bir ifade ile çarpıldığında, sonucu bir doğal sayı yapan çarpımlara örnek verir.	1	0	0	0

Sayısal (FEN)	S	D	Y	B%
Fen				
Katı basıncını etkileyen değişkenleri deneyerek keşfeder.	2	1	0	50
Mevsimlerin oluşumuna yönelik tahminlerde bulunur.	3	2	0	67
Tek karakter çaprazlamaları ile ilgili problemler çözerek sonuçları hakkında yorum yapar.	3	2	0	67
İklim ve hava olayları arasındaki farkı açıklar.	2	2	0	100
Nükleotid, gen, DNA ve kromozom kavramlarını açıklayarak bu kavramlar arasında ilişki kurar.	1	1	0	100
Sıvı basıncını etkileyen değişkenleri tahmin eder ve tahminlerini test eder.	3	2	1	67
Biyoteknolojik uygulamalar kapsamında oluşturulan ikilemelerle bu uygulamaların insanlık için yararlı zararlı yönleri	1	1	0	100
DNA'nın yapısını model üzerinde gösterir.	1	1	0	100
Canlıların yaşadıkları çevreye uyumlarını gözlem yaparak açıklar.	1	1	0	100
Örneklerden yola çıkarak modifikasyonu açıklar.	1	1	0	100
Kalıtım ile ilgili kavramları tanımlar.	1	1	0	100
Katı, sıvı ve gazların basınç özelliklerinin günlük yaşam ve teknolojik uygulamalara örnekler verir.	1	1	0	100

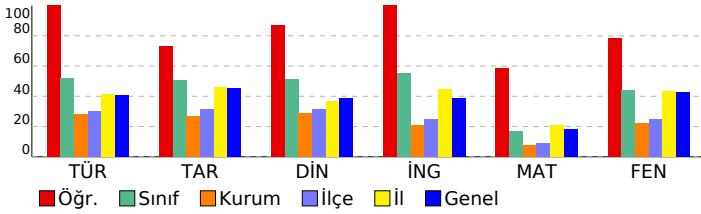

SINAV SONUÇ BELGESİ

İSTANBUL / EYÜP / Eyüp Açık Kurs

Öğrenci	Numara	Sınıf
ELİF AKYOL	2508	8B

Puan Türü	Puan	Genel Ort.	Dereceler				
			Snf	Kurum	İlçe	İl	Genel
LGS	▼ 242,023	300,920	23	157	200	4189	34166
Puanı Hesaplanan:			322	370	5914	47785	
Katılımlar:			28	323	371	5937	47972

Ders	Soru	Doğru	Yanlış	Net	Başarı %	Sınıf Ort.	Kurum Ort.	Genel Ort.
Türkçe	20	6	14	1,33	7	▼ 10,43	▼ 5,62	▼ 8,19
Tarih	10	4	5	2,33	23	▼ 5,06	▼ 2,71	▼ 4,55
Din K.ve A.B.	10	6	3	5,00	50	▼ 5,14	▲ 2,88	▲ 3,89
İngilizce	10	4	5	2,33	23	▼ 5,49	▲ 2,10	▼ 3,85
Matematik	20	6	6	4,00	20	▲ 3,39	▲ 1,50	▲ 3,66
Fen	20	4	11	0,33	2	▼ 8,84	▼ 4,41	▼ 8,49
Toplam:	90	30	44	15,33	17	▼ 38,36	▼ 19,23	▼ 32,63

Soru No	12345678901234567890
Sözel (TÜR)	DCbdBdaDdbBacdCadcaa
Cevap Anh.	B DCABBABDAABBDCACADDC
Sözel (TAR)	AdDdACac d
Cevap Anh.	B ABDCACBDCB
Sözel (DİN)	CAB abCdBD
Cevap Anh.	B CABCDACBBD
Sözel (İNG)	ADcdca CBc
Cevap Anh.	B ADBABDCCBD
Sayısal (MAT)	DCa c D D A c cdAa
Cevap Anh.	B DCDBABDBDAACDBBCACAB
Sayısal (FEN)	d c DBdCbcd a DdadB
Cevap Anh.	B BAACDBCCABBCCDCDBDAD

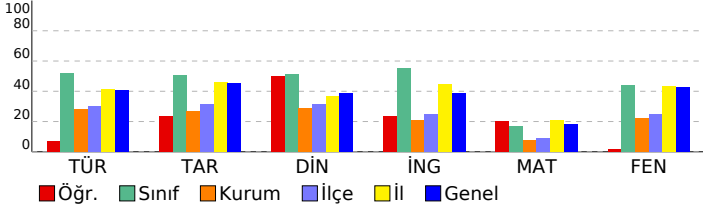

2023- 8. SINIF GÜÇLENDİREN KURUMSAL DENEME -3

DERSLERE GÖRE BAŞARI ANALİZİ

Sözel (TÜR)	S	D	Y	B%
Türkçe				
Metindeki yardımcı fikirleri belirler.	2	1	1	50
Bir işi işlem basamaklarına göre yazar.	1	0	1	0
Metnin ana fikrini/ana duygusunu belirler.	1	0	1	0
Okudukları ile ilgili çıkarımlarda bulunur.	1	0	1	0
Bağlamdan yararlanarak bilmediği kelime ve kelime gruplarının anlamını tahmin eder.	2	0	2	0
Metinler arasında karşılaştırma yapar.	1	1	0	100
Cümlelerin öğelerini ayırt eder.	1	0	1	0
Filiillerin cümledeki işlevlerini kavrar.	2	0	2	0
Yazdıklarını düzenler.	2	1	1	50
Okuduğu metinlerdeki hikâye unsurlarını belirler.	1	0	1	0
Metindeki söz sanatlarını tespit eder.	1	1	0	100
Metinle ilgili soruları cevaplar.	1	0	1	0
Metinde ele alınan sorunlara farklı çözümler üretir.	1	0	1	0
Kelimeleri anlamlarına uygun kullanır.	1	1	0	100
Grafik, tablo ve çizelgeyle sunulan bilgileri yorumlar.	2	1	1	50

Sözel (TAR)	S	D	Y	B%
Tarih				
Avrupa'daki gelişmelerin yansımaları bağlamında Osmanlı Devleti'nin yirminci yüzyılın başlarındaki siyasi ve sos.	1	0	1	0
Birinci Dünya Savaşı'nın sebeplerini ve savaşın başlamasına yol açan gelişmeleri kavrar.	1	0	0	0
Mondros Ateşkes Antlaşması'nın imzalanması ve uygulanması karşısında Osmanlı yönetiminin, Mustafa Kemal'in	1	0	1	0
Millî Mücadele'nin hazırlık döneminde Mustafa Kemal'in yaptığı çalışmaları analiz eder.	2	1	1	50
Büyük Millet Meclisine karşı ayaklanmalar ile ayaklanmaların bastırılması için alınan tedbirleri analiz eder.	1	1	0	100
Birinci Dünya Savaşı'nda Osmanlı Devleti'nin durumu hakkında çıkarımlarda bulunur.	1	0	1	0
Kuvâ-yı Milliye'nin oluşum sürecini ve sonrasında meydana gelen gelişmeleri kavrar.	1	1	0	100
Misakımlı'nın kabulünü ve Büyük Millet Meclisinin açılışını vatanın bütünlüğü esası ile	1	0	1	0
Gençlik döneminde Mustafa Kemal'in fikir hayatını etkileyen önemli kişileri ve olayları kavrar.	1	1	0	100

Sözel (DİN)	S	D	Y	B%
Din K.ve A.B.				
Kaza ve kader ile ilgili kavramları analiz eder.	1	1	0	100
İslam'ın paylaşma ve yardımlaşmaya verdiği önemi ayet ve hadisler ışığında yorumlar.	3	2	0	67
Toplumda kader ve kaza ile ilgili yaygın olan yanlış anlayışları sorgular.	1	0	1	0
İnsanın ilmi, iradesi, sorumluluğu ile kader arasında ilişki kurar.	1	1	0	100
Zekât, infak ve sadakanın bireysel ve toplumsal önemini fark eder.	1	0	1	0
Zekât ve sadaka ibadetini ayet ve hadislerle açıklar.	2	1	1	50
Hz. Şuaib'in (a.s.) hayatını ana hatlarıyla tanıtır.	1	1	0	100

Sözel (İNG)	S	D	Y	B%
İngilizce				
Students will be able to understand short and simple texts about friendship.	1	0	1	0
Students will be able to understand the specific information in short conversations on everyday topics, such as acc	1	1	0	100
Students will be able to guess the meaning of unknown words from the text.	1	1	0	100
Students will be able to give a simple description about a process.	1	0	0	0
Students will be able to understand the overall meaning of short texts about a process.	1	0	1	0
Students will be able to express what they prefer, like and dislike.	1	0	1	0
Students will be able to understand short and simple invitation letters, cards and e-mails.	1	0	1	0
Students will be able to understand phrases and expressions about regular activities of teenagers.	1	0	1	0
Students will be able to understand short and simple texts about regular activities of teenagers.	1	1	0	100
Students will be able to write a series of simple phrases and sentences by using linkers to describe a process.	1	1	0	100

Sayısal (MAT)	S	D	Y	B%
Matematik				
Tam kare pozitif tam sayılarla bu sayıların karekökleri arasındaki ilişkiyi belirler.	2	0	1	0
Kareköklü ifadelerde toplama ve çıkarma işlemlerini yapar.	3	1	0	33
Verilen iki doğal sayının aralarında asal olup olmadığını belirler.	1	0	1	0
Çok büyük ve çok küçük sayıları bilimsel gösterimle ifade eder ve karşılaştırır.	1	0	1	0
Verileri sütun, daire veya çizgi grafiği ile gösterir ve bu gösterimler arasında uygun olan dönüşümleri yapar.	1	0	0	0
En fazla üç veri grubuna ait çizgi ve sütun grafiklerini yorumlar.	2	0	1	0
Verilen pozitif tam sayıların pozitif tam sayı çarpımlarını bulur, pozitif tam sayıların pozitif tam sayı çarpımlarını üslü	1	1	0	100
Gerçek sayıları tanıtır, rasyonel ve irrasyonel sayılarla ilişkilendirir.	1	0	0	0
Ondalık ifadelerin kareköklerini belirler.	1	1	0	100
Kareköklü bir ifadenin kök b şeklinde yazar ve kök b şeklindeki ifadede katsayıyı kök içine alır.	1	0	0	0
Sayıların ondalık gösterimlerini 10'un tam sayı kuvvetlerini kullanarak çözümler.	1	1	0	100
Kareköklü ifadelerde çarpma ve bölme işlemlerini yapar.	1	0	1	0
Tam sayıların, tam sayı kuvvetlerini hesaplar.	1	0	0	0
İki doğal sayının en büyük ortak bölenini (EBOB) ve en küçük ortak katını (EKOK) hesaplar, ilgili problemleri çözer.	1	0	1	0
Üstü ifadelerle ilgili temel kuralları anlar, birbirine denk ifadeler oluşturur.	1	1	0	100
Kareköklü bir ifade ile çarpıldığında, sonucu bir doğal sayı yapan çarpımlara örnek verir.	1	1	0	100

Sayısal (FEN)	S	D	Y	B%
Fen				
Katı basıncını etkileyen değişkenleri deneyerek keşfeder.	2	0	2	0
Mevsimlerin oluşumuna yönelik tahminlerde bulunur.	3	0	2	0
Tek karakter çarpımları ile ilgili problemler çözümler sonuçları hakkında yorum yapar.	3	1	2	33
İklim ve hava olayları arasındaki farkı açıklar.	2	0	1	0
Nükleotid, gen, DNA ve kromozom kavramlarını açıklayarak bu kavramlar arasında ilişki kurar.	1	1	0	100
Sıvı basıncını etkileyen değişkenleri tahmin eder ve tahminlerini test eder.	3	0	1	0
Biyoteknolojik uygulamalar kapsamında oluşturulan ikilemelerle bu uygulamaların insanlık için yararlı zararlı yönleri	1	0	0	0
DNA'nın yapısını model üzerinde gösterir.	1	0	1	0
Canlıların yaşadıkları çevreye uyumlarını gözlem yaparak açıklar.	1	1	0	100
Örneklerden yola çıkarak modifikasyonu açıklar.	1	0	1	0
Kalıtım ile ilgili kavramları tanımlar.	1	1	0	100
Katı, sıvı ve gazların basınç özelliklerinin günlük yaşam ve teknolojik uygulamalara örnekler verir.	1	0	1	0

SINAV SONUÇ BELGESİ

İSTANBUL / EYÜP / Eyüp Açık Kurs

Öğrenci	Numara	Sınıf
ELİF MUSLU	969	8B

Puan Türü	Puan	Genel Ort.	Dereceler				
			Snf	Kurum	İlçe	İl	Genel
LGS	▲ 361,703	300.920	11	25	34	1630	11622
Puanı Hesaplanan:			322	370	5914	47785	
Katılımlar:			28	323	371	5937	47972

Ders	Soru	Doğru	Yanlış	Net	Başarı %	Sınıf Ort.	Kurum Ort.	Genel Ort.
Türkçe	20	17	3	16,00	80	▲ 10,43	▲ 5,62	▲ 8,19
Tarih	10	7	3	6,00	60	▲ 5,06	▲ 2,71	▲ 4,55
Din K.ve A.B.	10	8	2	7,33	73	▲ 5,14	▲ 2,88	▲ 3,89
İngilizce	10	9	1	8,67	87	▲ 5,49	▲ 2,10	▲ 3,85
Matematik	20	4	5	2,33	12	▼ 3,39	▲ 1,50	▼ 3,66
Fen	20	15	3	14,00	70	▲ 8,84	▲ 4,41	▲ 8,49
Toplam:	90	60	17	54,33	60	▲ 38,36	▲ 19,23	▲ 32,63

Soru No	12345678901234567890
Sözel (TÜR)	DCABBABDcBBDCcADDb
Cevap Anh.	B DCABBABDAABDDCCADDC
Sözel (TAR)	ABaCAbBDBB
Cevap Anh.	B ABDCACBDCB
Sözel (DİN)	CABdDcCaBD
Cevap Anh.	B CABCDACBBD
Sözel (İNG)	ADBACDCCBD
Cevap Anh.	B ADBABDCCBD
Sayısal (MAT)	baaBdBD C c
Cevap Anh.	B DCDBABDBDAACDBBACAB
Sayısal (FEN)	BAACb CCABBC CdDBDbD
Cevap Anh.	B BAACDBCCABBCDCCDBDAD

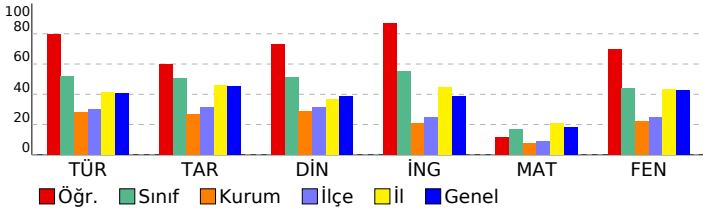

2023- 8. SINIF GÜÇLENDİREN KURUMSAL DENEME -3

DERSLERE GÖRE BAŞARI ANALİZİ

Sözel (TÜR)		S	D	Y	B%
Türkçe					
Metindeki yardımcı fikirleri belirler.		2	1	1	50
Bir işi işlem basamaklarına göre yazar.		1	1	0	100
Metnin ana fikrini/ana duygusunu belirler.		1	1	0	100
Okudukları ile ilgili çıkarımlarda bulunur.		1	1	0	100
Bağlamdan yararlanarak bilmediği kelime ve kelime gruplarının anlamını tahmin eder.		2	1	1	50
Metinler arasında karşılaştırma yapar.		1	0	1	0
Cümlelerin öğelerini ayırt eder.		1	1	0	100
Filiillerin cümledeki işlevlerini kavrar.		2	2	0	100
Yazdıklarını düzenler.		2	2	0	100
Okuduğu metinlerdeki hikâye unsurlarını belirler.		1	1	0	100
Metindeki söz sanatlarını tespit eder.		1	1	0	100
Metinle ilgili soruları cevaplar.		1	1	0	100
Metinde ele alınan sorunlara farklı çözümler üretir.		1	1	0	100
Kelimeleri anlamlarına uygun kullanır.		1	1	0	100
Grafik, tablo ve çizelgeyle sunulan bilgileri yorumlar.		2	2	0	100

Sözel (TAR)		S	D	Y	B%
Tarih					
Avrupa'daki gelişmelerin yansımaları bağlamında Osmanlı Devleti'nin yirminci yüzyılın başlarındaki siyasi ve sos.		1	1	0	100
Birinci Dünya Savaşı'nın sebeplerini ve savaşın başlamasına yol açan gelişmeleri kavrar.		1	0	1	0
Mondros Ateşkes Antlaşması'nın imzalanması ve uygulanması karşısında Osmanlı yönetiminin, Mustafa Kemal'in Milli Mücadele'nin hazırlık döneminde Mustafa Kemal'in yaptığı çalışmaları analiz eder.		2	2	0	100
Büyük Millet Meclisine karşı ayaklanmalar ile ayaklanmaların bastırılması için alınan tedbirleri analiz eder.		1	0	1	0
Birinci Dünya Savaşı'nda Osmanlı Devleti'nin durumu hakkında çıkarımlarda bulunur.		1	1	0	100
Kuvâ-yı Milliye'nin oluşum sürecini ve sonrasında meydana gelen gelişmeleri kavrar.		1	0	1	0
Misakımlı'nın kabulünü ve Büyük Millet Meclisinin açılışını vatanın bütünlüğü esası ile		1	1	0	100
Gençlik döneminde Mustafa Kemal'in fikir hayatını etkileyen önemli kişileri ve olayları kavrar.		1	1	0	100

Sözel (DİN)		S	D	Y	B%
Din K.ve A.B.					
Kaza ve kader ile ilgili kavramları analiz eder.		1	1	0	100
İslam'ın paylaşma ve yardımlaşmaya verdiği önemi ayet ve hadisler ışığında yorumlar.		3	2	1	67
Toplumda kader ve kaza ile ilgili yaygın olan yanlış anlayışları sorgular.		1	0	1	0
İnsanın ilmi, iradesi, sorumluluğu ile kader arasında ilişki kurar.		1	1	0	100
Zekât, infak ve sadakanın bireysel ve toplumsal önemini fark eder.		1	1	0	100
Zekât ve sadaka ibadetini ayet ve hadislerle açıklar.		2	2	0	100
Hz. Şuaib'in (a.s.) hayatını ana hatlarıyla tanıtır.		1	1	0	100

Sözel (İNG)		S	D	Y	B%
İngilizce					
Students will be able to understand short and simple texts about friendship.		1	1	0	100
Students will be able to understand the specific information in short conversations on everyday topics, such as acc		1	1	0	100
Students will be able to guess the meaning of unknown words from the text.		1	1	0	100
Students will be able to give a simple description about a process.		1	1	0	100
Students will be able to understand the overall meaning of short texts about a process.		1	1	0	100
Students will be able to express what they prefer, like and dislike.		1	0	1	0
Students will be able to understand short and simple invitation letters, cards and e-mails.		1	1	0	100
Students will be able to understand phrases and expressions about regular activities of teenagers.		1	1	0	100
Students will be able to understand short and simple texts about regular activities of teenagers.		1	1	0	100
Students will be able to write a series of simple phrases and sentences by using linkers to describe a process.		1	1	0	100

Sayısal (MAT)		S	D	Y	B%
Matematik					
Tam kare pozitif tam sayılarla bu sayıların karekökleri arasındaki ilişkiyi belirler.		2	0	0	0
Kareköklü ifadelerde toplama ve çıkarma işlemlerini yapar.		3	1	1	33
Verilen iki doğal sayının aralarında asal olup olmadığını belirler.		1	0	0	0
Çok büyük ve çok küçük sayıları bilimsel gösterimle ifade eder ve karşılaştırır.		1	0	0	0
Verileri sütun, daire veya çizgi grafiği ile gösterir ve bu gösterimler arasında uygun olan dönüşümleri yapar.		1	0	0	0
En fazla üç veri grubuna ait çizgi ve sütun grafiklerini yorumlar.		2	1	0	50
Verilen pozitif tam sayıların pozitif tam sayı çarpanlarını bulur, pozitif tam sayıların pozitif tam sayı çarpanlarını üslü		1	0	0	0
Gerçek sayıları tanıtır, rasyonel ve irrasyonel sayılarla ilişkilendirir.		1	0	0	0
Ondalık ifadelerin kareköklerini belirler.		1	0	0	0
Kareköklü bir ifadenin kök b şeklinde yazar ve kök b şeklindeki ifadede katsayıyı kök içine alır.		1	0	0	0
Sayıların ondalık gösterimlerini 10'un tam sayı kuvvetlerini kullanarak çözümler.		1	1	0	100
Kareköklü ifadelerde çarpma ve bölme işlemlerini yapar.		1	0	1	0
Tam sayıların, tam sayı kuvvetlerini hesaplar.		1	1	0	100
İki doğal sayının en büyük ortak bölenini (EBOB) ve en küçük ortak katını (EKOK) hesaplar, ilgili problemleri çözer.		1	0	1	0
Üstü ifadelerle ilgili temel kuralları anlar, birbirine denk ifadeler oluşturur.		1	0	1	0
Kareköklü bir ifade ile çarpıldığında, sonucu bir doğal sayı yapan çarpanlara örnek verir.		1	0	1	0

Sayısal (FEN)		S	D	Y	B%
Fen					
Katı basıncını etkileyen değişkenleri deneyerek keşfeder.		2	2	0	100
Mevsimlerin oluşumuna yönelik tahminlerde bulunur.		3	1	2	33
Tek karakter çaprazlamaları ile ilgili problemler çözerek sonuçları hakkında yorum yapar.		3	2	0	67
İklim ve hava olayları arasındaki farkı açıklar.		2	2	0	100
Nükleotid, gen, DNA ve kromozom kavramlarını açıklayarak bu kavramlar arasında ilişki kurar.		1	1	0	100
Sıvı basıncını etkileyen değişkenleri tahmin eder ve tahminlerini test eder.		3	2	0	67
Biyoteknolojik uygulamalar kapsamında oluşturulan ikilemelerle bu uygulamaların insanlık için yararlı zararlı yönleri		1	1	0	100
DNA'nın yapısını model üzerinde gösterir.		1	1	0	100
Canlıların yaşadıkları çevreye uyumlarını gözlem yaparak açıklar.		1	1	0	100
Örneklerden yola çıkarak modifikasyonu açıklar.		1	1	0	100
Kalıtım ile ilgili kavramları tanımlar.		1	0	1	0
Katı, sıvı ve gazların basınç özelliklerinin günlük yaşam ve teknolojik uygulamalara örnek verir.		1	1	0	100

SINAV SONUÇ BELGESİ

İSTANBUL / EYÜP / Eyüp Açık Kurs

Öğrenci	Numara	Sınıf
ELIF NAZ ÖZKAN	392	8B

Puan Türü	Puan	Genel Ort.	Dereceler				
			Snf	Kurum	İlçe	İl	Genel
LGS	▲ 414,508	300,920	3	5	10	747	4823
Puanı Hesaplanan:			322	370	5914	47785	
Katılımlar:			28	323	371	5937	47972

Ders	Soru	Doğru	Yanlış	Net	Başarı %	Sınıf Ort.	Kurum Ort.	Genel Ort.
Türkçe	20	18	2	17,33	87	▲ 10,43	▲ 5,62	▲ 8,19
Tarih	10	10	0	10,00	100	▲ 5,06	▲ 2,71	▲ 4,55
Din K.ve A.B.	10	8	2	7,33	73	▲ 5,14	▲ 2,88	▲ 3,89
İngilizce	10	10	0	10,00	100	▲ 5,49	▲ 2,10	▲ 3,85
Matematik	20	10	4	8,67	43	▲ 3,39	▲ 1,50	▲ 3,66
Fen	20	17	3	16,00	80	▲ 8,84	▲ 4,41	▲ 8,49
Toplam:	90	73	11	69,33	77	▲ 38,36	▲ 19,23	▲ 32,63

Soru No	12345678901234567890
Sözel (TÜR)	DDACCDBBcADBABBACD
Cevap Anh.	A CDDACCDBBAADBABBACD

Sözel (TAR)	BCDBCACDBA
Cevap Anh.	A BCDBCACDBA

Sözel (DİN)	DBaCAdBbAC
Cevap Anh.	A DBBCADCBAC

Sözel (İNG)	DBCCDBABDA
Cevap Anh.	A DBCCDBABDA

Sayısal (MAT)	daAcC DCAAD D B Cc
Cevap Anh.	A BACACBBDCAADDBABDCD

Sayısal (FEN)	DADBCCCaCcBACCbCAAB
Cevap Anh.	A DADBCCDCBBACCBDCAAB

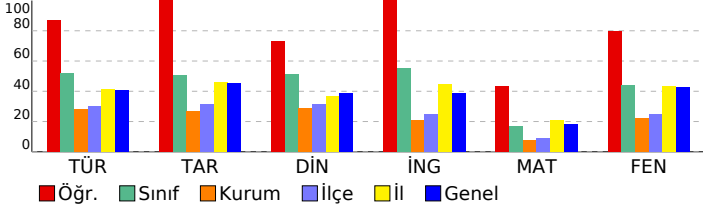

2023- 8. SINIF GÜÇLENDİREN KURUMSAL DENEME -3

DERSLERE GÖRE BAŞARI ANALİZİ

Sözel (TÜR)	S	D	Y	B%
Türkçe				
Metindeki yardımcı fikirleri belirler.	2	1	1	50
Bir işi işlem basamaklarına göre yazar.	1	1	0	100
Metnin ana fikrini/ana duygusunu belirler.	1	1	0	100
Okudukları ile ilgili çıkarımlarda bulunur.	1	1	0	100
Bağlamdan yararlanarak bilmediği kelime ve kelime gruplarının anlamını tahmin eder.	2	1	1	50
Metinler arasında karşılaştırma yapar.	1	1	0	100
Cümlelerin öğelerini ayırt eder.	1	1	0	100
Filiillerin cümledeki işlevlerini kavrar.	2	2	0	100
Yazdıklarını düzenler.	2	2	0	100
Okuduğu metinlerdeki hikâye unsurlarını belirler.	1	1	0	100
Metindeki söz sanatlarını tespit eder.	1	1	0	100
Metinle ilgili soruları cevaplar.	1	1	0	100
Metinde ele alınan sorunlara farklı çözümler üretir.	1	1	0	100
Kelimeleri anlamlarına uygun kullanır.	1	1	0	100
Grafik, tablo ve çizelgeyle sunulan bilgileri yorumlar.	2	2	0	100

Sözel (TAR)	S	D	Y	B%
Tarih				
Avrupa'daki gelişmelerin yansımaları bağlamında Osmanlı Devleti'nin yirminci yüzyılın başlarındaki siyasi ve sos	1	1	0	100
Birinci Dünya Savaşı'nın sebeplerini ve savaşın başlamasına yol açan gelişmeleri kavrar.	1	1	0	100
Mondros Ateşkes Antlaşması'nın imzalanması ve uygulanması karşısında Osmanlı yönetiminin, Mustafa Kemal in	1	1	0	100
Millî Mücadele'nin hazırlık döneminde Mustafa Kemal'in yaptığı çalışmaları analiz eder.	2	2	0	100
Büyük Millet Meclisine karşı ayaklanmalar ile ayaklanmaların bastırılması için alınan tedbirleri analiz eder.	1	1	0	100
Birinci Dünya Savaşı'nda Osmanlı Devleti'nin durumu hakkında çıkarımlarda bulunur.	1	1	0	100
Kuvâ-yı Milliye'nin oluşum sürecini ve sonrasında meydana gelen gelişmeleri kavrar.	1	1	0	100
Misakımlı'nın kabulünü ve Büyük Millet Meclisinin açılışını vatanın bütünlüğü esası ile	1	1	0	100
Gençlik döneminde Mustafa Kemal'in fikir hayatını etkileyen önemli kişileri ve olayları kavrar.	1	1	0	100

Sözel (DİN)	S	D	Y	B%
Din K.ve A.B.				
Kaza ve kader ile ilgili kavramları analiz eder.	1	1	0	100
İslam'ın paylaşma ve yardımlaşmaya verdiği önemi ayet ve hadisler ışığında yorumlar.	3	2	1	67
Toplumda kader ve kaza ile ilgili yaygın olan yanlış anlayışları sorgular.	1	1	0	100
İnsanın ilmi, iradesi, sorumluluğu ile kader arasında ilişki kurar.	1	1	0	100
Zekât, infak ve sadakanın bireysel ve toplumsal önemini fark eder.	1	1	0	100
Zekât ve sadaka ibadetini ayet ve hadislerle açıklar.	2	2	0	100
Hz. Şuaib'in (a.s.) hayatını ana hatlarıyla tanıtır.	1	1	0	100

Sözel (İNG)	S	D	Y	B%
İngilizce				
Students will be able to understand short and simple texts about friendship.	1	1	0	100
Students will be able to understand the specific information in short conversations on everyday topics, such as acc	1	1	0	100
Students will be able to guess the meaning of unknown words from the text.	1	1	0	100
Students will be able to give a simple description about a process.	1	1	0	100
Students will be able to understand the overall meaning of short texts about a process.	1	1	0	100
Students will be able to express what they prefer, like and dislike.	1	1	0	100
Students will be able to understand short and simple invitation letters, cards and e-mails.	1	1	0	100
Students will be able to understand phrases and expressions about regular activities of teenagers.	1	1	0	100
Students will be able to understand short and simple texts about regular activities of teenagers.	1	1	0	100
Students will be able to write a series of simple phrases and sentences by using linkers to describe a process.	1	1	0	100

Sayısal (MAT)	S	D	Y	B%
Matematik				
Tam kare pozitif tam sayılarla bu sayıların karekökleri arasındaki ilişkiyi belirler.	2	0	1	0
Kareköklü ifadelerde toplama ve çıkarma işlemlerini yapar.	3	2	1	67
Verilen iki doğal sayının aralarında asal olup olmadığını belirler.	1	1	0	100
Çok büyük ve çok küçük sayıları bilimsel gösterimle ifade eder ve karşılaştırır.	1	1	0	100
Verileri sütun, daire veya çizgi grafiği ile gösterir ve bu gösterimler arasında uygun olan dönüşümleri yapar.	1	1	0	100
En fazla üç veri grubuna ait çizgi ve sütun grafiklerini yorumlar.	2	1	0	50
Verilen pozitif tam sayıların pozitif tam sayı çarpanlarını bulur, pozitif tam sayıların pozitif tam sayı çarpanlarını üslü	1	1	0	100
Gerçek sayıları tanıtır, rasyonel ve irrasyonel sayılarla ilişkilendirir.	1	1	0	100
Ondalık ifadelerin kareköklerini belirler.	1	1	0	100
Kareköklü bir ifadenin kök b şeklinde yazar ve kök b şeklindeki ifadede katsayıyı kök içine alır.	1	0	0	0
Sayıların ondalık gösterimlerini 10'un tam sayı kuvvetlerini kullanarak çözümler.	1	1	0	100
Kareköklü ifadelerde çarpma ve bölme işlemlerini yapar.	1	0	0	0
Tam sayıların, tam sayı kuvvetlerini hesaplar.	1	1	0	100
İki doğal sayının en büyük ortak bölenini (EBOB) ve en küçük ortak katını (EKOK) hesaplar, ilgili problemleri çözer.	1	0	0	0
Üstü ifadelerle ilgili temel kuralları anlar, birbirine denk ifadeler oluşturur.	1	1	0	100
Kareköklü bir ifade ile çarpıldığında, sonucu bir doğal sayı yapan çarpanlara örnek verir.	1	0	1	0

Sayısal (FEN)	S	D	Y	B%
Fen				
Katı basıncını etkileyen değişkenleri deneyerek keşfeder.	2	2	0	100
Mevsimlerin oluşumuna yönelik tahminlerde bulunur.	3	2	1	67
Tek karakter çarpazlamaları ile ilgili problemler çözerek sonuçları hakkında yorum yapar.	3	3	0	100
İklim ve hava olayları arasındaki farkı açıklar.	2	2	0	100
Nükleotid, gen, DNA ve kromozom kavramlarını açıklayarak bu kavramlar arasında ilişki kurar.	1	1	0	100
Sıvı basıncını etkileyen değişkenleri tahmin eder ve tahminlerini test eder.	3	2	1	67
Biyoteknolojik uygulamalar kapsamında oluşturulan ikilemelerle bu uygulamaların insanlık için yararlı zararlı yönleri	1	1	0	100
DNA'nın yapısını model üzerinde gösterir.	1	1	0	100
Canlıların yaşadıkları çevreye uyumlarını gözlem yaparak açıklar.	1	1	0	100
Örneklerden yola çıkarak modifikasyonu açıklar.	1	1	0	100
Kalıtım ile ilgili kavramları tanımlar.	1	0	1	0
Katı, sıvı ve gazların basınç özelliklerinin günlük yaşam ve teknolojik uygulamalara örnekler verir.	1	1	0	100

SINAV SONUÇ BELGESİ

İSTANBUL / EYÜP / Eyüp Açık Kurs

Öğrenci	Numara	Sınıf
EMİR İŞLEYEN	904	8B

Puan Türü	Puan	Genel Ort.	Dereceler				
			Snf	Kurum	İlçe	İl	Genel
LGS	368,963	300,920	7	21	28	1463	10535
Puanı Hesaplanan:			322	370	5914	47785	
Katılımlar:			28	323	371	5937	47972

Ders	Soru	Doğru	Yanlış	Net	Başarı %	Sınıf Ort.	Kurum Ort.	Genel Ort.
Türkçe	20	14	5	12,33	62	10,43	5,62	8,19
Tarih	10	9	1	8,67	87	5,06	2,71	4,55
Din K.ve A.B.	10	9	1	8,67	87	5,14	2,88	3,89
İngilizce	10	4	4	2,67	27	5,49	2,10	3,85
Matematik	20	6	4	4,67	23	3,39	1,50	3,66
Fen	20	18	2	17,33	87	8,84	4,41	8,49
Toplam:	90	60	17	54,33	60	38,36	19,23	32,63

Soru No	12345678901234567890
Sözel (TÜR)	aDDAaCC BBAbBABBbCD
Cevap Anh.	A CDDACCDBBAADBABBACD

Sözel (TAR)	BCDBCACcBA
Cevap Anh.	A BCDBCACDBA

Sözel (DİN)	DBBCADCBAđ
Cevap Anh.	A DBBCADCBAđ

Sözel (İNG)	dCccAcDA
Cevap Anh.	A DBCCDBABDA

Sayısal (MAT)	đaAcCbd DB c
Cevap Anh.	A BACACBBDCAADDBABBDCD

Sayısal (FEN)	DADBDCcCBbACCbCAAB
Cevap Anh.	A DADBDCcCBbACCbCAAB

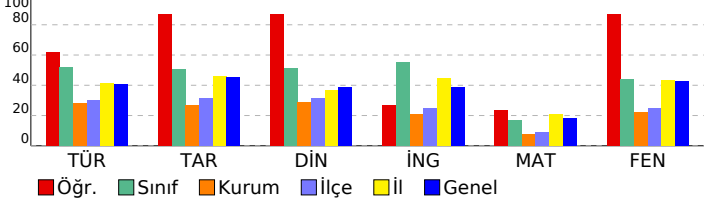

2023- 8. SINIF GÜÇLENDİREN KURUMSAL DENEME -3

DERSLERE GÖRE BAŞARI ANALİZİ

Sözel (TÜR)	S	D	Y	B%
Türkçe	2	1	1	50
Metindeki yardımcı fikirleri belirler.	1	1	0	100
Bir işi işlem basamaklarına göre yazar.	1	1	0	100
Metnin ana fikrini/ana duygusunu belirler.	1	1	0	100
Okudukları ile ilgili çıkarımlarda bulunur.	1	1	0	100
Bağlamdan yararlanarak bilmediği kelime ve kelime gruplarının anlamını tahmin eder.	2	1	1	50
Metinler arasında karşılaştırma yapar.	1	1	0	100
Cümlelerin öğelerini ayırır eder.	1	1	0	100
Filiillerin cümledeki işlevlerini kavrar.	2	1	0	50
Yazdıklarını düzenler.	2	1	1	50
Okuduğu metinlerdeki hikâye unsurlarını belirler.	1	0	1	0
Metindeki söz sanatlarını tespit eder.	1	0	1	0
Metinle ilgili soruları cevaplar.	1	1	0	100
Metinde ele alınan sorunlara farklı çözümler üretir.	1	1	0	100
Kelimeleri anlamlarına uygun kullanır.	1	1	0	100
Grafik, tablo ve çizelgeyle sunulan bilgileri yorumlar.	2	2	0	100

Sözel (TAR)	S	D	Y	B%
Tarih	1	1	0	100
Avrupa'daki gelişmelerin yansımaları bağlamında Osmanlı Devleti'nin yirminci yüzyılın başlarındaki siyasi ve sos	1	1	0	100
Birinci Dünya Savaşı'nın sebeplerini ve savaşın başlamasına yol açan gelişmeleri kavrar.	1	1	0	100
Mondros Ateşkes Antlaşması'nın imzalanması ve uygulanması karşısında Osmanlı yönetiminin, Mustafa Kemal in	2	2	0	100
Millî Mücadele'nin hazırlık döneminde Mustafa Kemal'in yaptığı çalışmaları analiz eder.	1	1	0	100
Büyük Millet Meclisine karşı ayaklanmalar ile ayaklanmaların bastırılması için alınan tedbirleri analiz eder.	1	1	0	100
Birinci Dünya Savaşı'nda Osmanlı Devleti'nin durumu hakkında çıkarımlarda bulunur.	1	1	0	100
Kuvâ-yı Milliye'nin oluşum sürecini ve sonrasında meydana gelen gelişmeleri kavrar.	1	0	1	0
Misakımlı'nın kabulünü ve Büyük Millet Meclisinin açılışını vatanın bütünlüğü esası ile	1	1	0	100
Gençlik döneminde Mustafa Kemal'in fikir hayatını etkileyen önemli kişileri ve olayları kavrar.	1	1	0	100

Sözel (DİN)	S	D	Y	B%
Din K.ve A.B.	1	1	0	100
Kaza ve kader ile ilgili kavramları analiz eder.	3	2	1	67
İslam'ın paylaşma ve yardımlaşmaya verdiği önemi ayet ve hadisler ışığında yorumlar.	1	1	0	100
Toplumda kader ve kaza ile ilgili yaygın olan yanlış anlayışları sorgular.	1	1	0	100
İnsanın ilmi, iradesi, sorumluluğu ile kader arasında ilişki kurar.	1	1	0	100
Zekât, infak ve sadakanın bireysel ve toplumsal önemini fark eder.	2	2	0	100
Zekât ve sadaka ibadetini ayet ve hadislerle açıklar.	2	2	0	100
Hz. Şuaıyb'in (a.s.) hayatını ana hatlarıyla tanıtır.	1	1	0	100

Sözel (İNG)	S	D	Y	B%
İngilizce	1	0	0	0
Students will be able to understand short and simple texts about friendship.	1	0	0	0
Students will be able to understand the specific information in short conversations on everyday topics, such as acc	1	0	0	0
Students will be able to guess the meaning of unknown words from the text.	1	0	0	0
Students will be able to give a simple description about a process.	1	1	0	100
Students will be able to understand the overall meaning of short texts about a process.	1	0	1	0
Students will be able to express what they prefer, like and dislike.	1	0	1	0
Students will be able to understand short and simple invitation letters, cards and e-mails.	1	1	0	100
Students will be able to understand phrases and expressions about regular activities of teenagers.	1	1	0	100
Students will be able to understand short and simple texts about regular activities of teenagers.	1	1	0	100
Students will be able to write a series of simple phrases and sentences by using linkers to describe a process.	1	1	0	100

Sayısal (MAT)	S	D	Y	B%
Matematik	2	0	1	0
Tam kare pozitif tam sayılarla bu sayıların karekökleri arasındaki ilişkiyi belirler.	3	1	1	33
Kareköklü ifadelerde toplama ve çıkarma işlemlerini yapar.	1	0	1	0
Verilen iki doğal sayının aralarında asal olup olmadığını belirler.	1	1	0	100
Çok büyük ve çok küçük sayıları bilimsel gösterimle ifade eder ve karşılaştırır.	1	1	0	100
Verileri sütun, daire veya çizgi grafiği ile gösterir ve bu gösterimler arasında uygun olan dönüşümleri yapar.	2	2	0	100
En fazla üç veri grubuna ait çizgi ve sütun grafiklerini yorumlar.	1	1	0	100
Verilen pozitif tam sayıların pozitif tam sayı çarpanlarını bulur, pozitif tam sayıların pozitif tam sayı çarpanlarını üslü	1	0	0	0
Gerçek sayıları tanıtır, rasyonel ve irrasyonel sayılarla ilişkilendirir.	1	0	0	0
Ondalık ifadelerin kareköklerini belirler.	1	0	0	0
Kareköklü bir ifadenin kök b şeklinde yazar ve kök b şeklindeki ifadede katsayıyı kök içine alır.	1	0	0	0
Sayıların ondalık gösterimlerini 10'un tam sayı kuvvetlerini kullanarak çözümler.	1	1	0	100
Kareköklü ifadelerde çarpma ve bölme işlemlerini yapar.	1	0	0	0
Tam sayıların, tam sayı kuvvetlerini hesaplar.	1	0	1	0
İki doğal sayının en büyük ortak bölenini (EBOB) ve en küçük ortak katını (EKOK) hesaplar, ilgili problemleri çözer.	1	0	0	0
Üstü ifadelerle ilgili temel kuralları anlar, birbirine denk ifadeler oluşturur.	1	0	0	0
Kareköklü bir ifade ile çarpıldığında, sonucu bir doğal sayı yapan çarpanlara örnek verir.	1	0	0	0

Sayısal (FEN)	S	D	Y	B%
Fen	2	2	0	100
Katı basıncını etkileyen değişkenleri deneyerek keşfeder.	3	3	0	100
Mevsimlerin oluşumuna yönelik tahminlerde bulunur.	3	3	0	100
Tek karakter çaprazlamaları ile ilgili problemler çözerek sonuçları hakkında yorum yapar.	2	2	0	100
İklim ve hava olayları arasındaki farkı açıklar.	1	1	0	100
Nükleotid, gen, DNA ve kromozom kavramlarını açıklayarak bu kavramlar arasında ilişki kurar.	3	2	1	67
Sıvı basıncını etkileyen değişkenleri tahmin eder ve tahminlerini test eder.	1	1	0	100
Biyoteknolojik uygulamalar kapsamında oluşturulan ikilemelerle bu uygulamaların insanlık için yararlı zararlı yönü	1	1	0	100
DNA'nın yapısını model üzerinde gösterir.	1	1	0	100
Canlıların yaşadıkları çevreye uyumlarını gözlem yaparak açıklar.	1	1	0	100
Örneklerden yola çıkarak modifikasyonu açıklar.	1	1	0	100
Kalıtım ile ilgili kavramları tanımlar.	1	0	1	0
Katı, sıvı ve gazların basınç özelliklerinin günlük yaşam ve teknolojik uygulamalara örnekler verir.	1	1	0	100

SINAV SONUÇ BELGESİ

İSTANBUL / EYÜP / Eyüp Açık Kurs

Öğrenci	Numara	Sınıf
EMİRHAN TAYFUR	1962	8B

Puan Türü	Puan	Genel Ort.	Dereceler				
			Snf	Kurum	İlçe	İl	Genel
LGS	▲ 371,859	300,920	6	18	25	1411	10080
Puanı Hesaplanan:			322	370	5914	47785	
Katılımlar:			28	323	371	5937	47972

Ders	Soru	Doğru	Yanlış	Net	Başarı %	Sınıf Ort.	Kurum Ort.	Genel Ort.
Türkçe	20	16	4	14,67	73	▲ 10,43	▲ 5,62	▲ 8,19
Tarih	10	9	1	8,67	87	▲ 5,06	▲ 2,71	▲ 4,55
Din K.ve A.B.	10	8	2	7,33	73	▲ 5,14	▲ 2,88	▲ 3,89
İngilizce	10	9	1	8,67	87	▲ 5,49	▲ 2,10	▲ 3,85
Matematik	20	3	3	2,00	10	▼ 3,39	▲ 1,50	▼ 3,66
Fen	20	18	2	17,33	87	▲ 8,84	▲ 4,41	▲ 8,49
Toplam:	90	63	13	58,67	65	▲ 38,36	▲ 19,23	▲ 32,63

Soru No	1 2 3 4 5 6 7 8 9 0 1 2 3 4 5 6 7 8 9 0
Sözel (TÜR)	bDDACCCcBAADdABdACD
Cevap Anh.	A CDDACCCDBBAADBABBACD
Sözel (TAR)	BCDBCACDaA
Cevap Anh.	A BCDBCACDBA
Sözel (DİN)	cBBCADaBAC
Cevap Anh.	A DBBCADCBCAC
Sözel (İNG)	bBCCDBABDA
Cevap Anh.	A DBCCDBABDA
Sayısal (MAT)	a c C DB c
Cevap Anh.	A BACACBBDCAADDBABDCD
Sayısal (FEN)	DADBCCDCBaACCcDCAAB
Cevap Anh.	A DADBCCDCBBACCBDCAAB

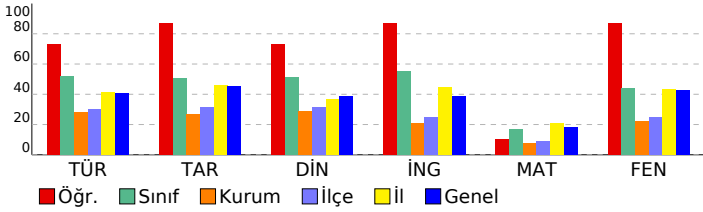

2023- 8. SINIF GÜÇLENDİREN KURUMSAL DENEME -3

DERSLERE GÖRE BAŞARI ANALİZİ

Sözel (TÜR)	S	D	Y	B%
Türkçe				
Metindeki yardımcı fikirleri belirler.	2	1	1	50
Bir işi işlem basamaklarına göre yazar.	1	1	0	100
Metnin ana fikrini/ana duygusunu belirler.	1	1	0	100
Okudukları ile ilgili çıkarımlarda bulunur.	1	1	0	100
Bağlamdan yararlanarak bilmediği kelime ve kelime gruplarının anlamını tahmin eder.	2	2	0	100
Metinler arasında karşılaştırma yapar.	1	1	0	100
Cümlelerin öğelerini ayırt eder.	1	1	0	100
Filiillerin cümledeki işlevlerini kavrar.	2	1	1	50
Yazdıklarını düzenler.	2	2	0	100
Okuduğu metinlerdeki hikâye unsurlarını belirler.	1	1	0	100
Metindeki söz sanatlarını tespit eder.	1	1	0	100
Metinle ilgili soruları cevaplar.	1	0	1	0
Metinde ele alınan sorunlara farklı çözümler üretir.	1	1	0	100
Kelimeleri anlamlarına uygun kullanır.	1	1	0	100
Grafik, tablo ve çizelgeyle sunulan bilgileri yorumlar.	2	1	1	50

Sözel (TAR)	S	D	Y	B%
Tarih				
Avrupa'daki gelişmelerin yansımaları bağlamında Osmanlı Devleti'nin yirminci yüzyılın başlarındaki siyasi ve sos.	1	1	0	100
Birinci Dünya Savaşı'nın sebeplerini ve savaşın başlamasına yol açan gelişmeleri kavrar.	1	1	0	100
Mondros Ateşkes Antlaşması'nın imzalanması ve uygulanması karşısında Osmanlı yönetiminin, Mustafa Kemal in	1	1	0	100
Millî Mücadele'nin hazırlık döneminde Mustafa Kemal'in yaptığı çalışmaları analiz eder.	2	2	0	100
Büyük Millet Meclisine karşı ayaklanmalar ile ayaklanmaların bastırılması için alınan tedbirleri analiz eder.	1	1	0	100
Birinci Dünya Savaşı'nda Osmanlı Devleti'nin durumu hakkında çıkarımlarda bulunur.	1	1	0	100
Kuvâ-yı Milliye'nin oluşum sürecini ve sonrasında meydana gelen gelişmeleri kavrar.	1	1	0	100
Misakımlı'nın kabulünü ve Büyük Millet Meclisinin açılışını vatanın bütünlüğü esası ile	1	0	1	0
Gençlik döneminde Mustafa Kemal'in fikir hayatını etkileyen önemli kişileri ve olayları kavrar.	1	1	0	100

Sözel (DİN)	S	D	Y	B%
Din K.ve A.B.				
Kaza ve kader ile ilgili kavramları analiz eder.	1	0	1	0
İslam'ın paylaşma ve yardımlaşmaya verdiği önemi ayet ve hadisler ışığında yorumlar.	3	2	1	67
Toplumda kader ve kaza ile ilgili yaygın olan yanlış anlayışları sorgular.	1	1	0	100
İnsanın ilmi, iradesi, sorumluluğu ile kader arasında ilişki kurar.	1	1	0	100
Zekât, infak ve sadakanın bireysel ve toplumsal önemini fark eder.	1	1	0	100
Zekât ve sadaka ibadetini ayet ve hadislerle açıklar.	2	2	0	100
Hz. Şuaib'in (a.s.) hayatını ana hatlarıyla tanıtır.	1	1	0	100

Sözel (İNG)	S	D	Y	B%
İngilizce				
Students will be able to understand short and simple texts about friendship.	1	0	1	0
Students will be able to understand the specific information in short conversations on everyday topics, such as acc	1	1	0	100
Students will be able to guess the meaning of unknown words from the text.	1	1	0	100
Students will be able to give a simple description about a process.	1	1	0	100
Students will be able to understand the overall meaning of short texts about a process.	1	1	0	100
Students will be able to express what they prefer, like and dislike.	1	1	0	100
Students will be able to understand short and simple invitation letters, cards and e-mails.	1	1	0	100
Students will be able to understand phrases and expressions about regular activities of teenagers.	1	1	0	100
Students will be able to understand short and simple texts about regular activities of teenagers.	1	1	0	100
Students will be able to write a series of simple phrases and sentences by using linkers to describe a process.	1	1	0	100

Sayısal (MAT)	S	D	Y	B%
Matematik				
Tam kare pozitif tam sayılarla bu sayıların karekökleri arasındaki ilişkiyi belirler.	2	0	1	0
Kareköklü ifadelerde toplama ve çıkarma işlemlerini yapar.	3	1	0	33
Verilen iki doğal sayının aralarında asal olup olmadığını belirler.	1	0	1	0
Çok büyük ve çok küçük sayıları bilimsel gösterimle ifade eder ve karşılaştırır.	1	0	0	0
Verileri sütun, daire veya çizgi grafiği ile gösterir ve bu gösterimler arasında uygun olan dönüşümleri yapar.	1	0	0	0
En fazla üç veri grubuna ait çizgi ve sütun grafiklerini yorumlar.	2	1	0	50
Verilen pozitif tam sayıların pozitif tam sayı çarpanlarını bulur, pozitif tam sayıların pozitif tam sayı çarpanlarını üslü	1	0	0	0
Gerçek sayıları tanıtır, rasyonel ve irrasyonel sayılarla ilişkilendirir.	1	0	0	0
Ondalık ifadelerin kareköklerini belirler.	1	0	0	0
Kareköklü bir ifadenin kök b şeklinde yazılır ve kök b şeklindeki ifadede katsayıyı kök içine alır.	1	0	0	0
Sayıların ondalık gösterimlerini 10'un tam sayı kuvvetlerini kullanarak çözümler.	1	1	0	100
Kareköklü ifadelerde çarpma ve bölme işlemlerini yapar.	1	0	0	0
Tam sayıların, tam sayı kuvvetlerini hesaplar.	1	0	1	0
İki doğal sayının en büyük ortak bölenini (EBOB) ve en küçük ortak katını (EKOK) hesaplar, ilgili problemleri çözer.	1	0	0	0
Üstü ifadelerle ilgili temel kuralları anlar, birbirine denk ifadeler oluşturur.	1	0	0	0
Kareköklü bir ifade ile çarpıldığında, sonucu bir doğal sayı yapan çarpanlara örnek verir.	1	0	0	0

Sayısal (FEN)	S	D	Y	B%
Fen				
Katı basıncını etkileyen değişkenleri deneyerek keşfeder.	2	2	0	100
Mevsimlerin oluşumuna yönelik tahminlerde bulunur.	3	3	0	100
Tek karakter çaprazlamaları ile ilgili problemler çözerek sonuçları hakkında yorum yapar.	3	1	2	33
İklim ve hava olayları arasındaki farkı açıklar.	2	2	0	100
Nükleotid, gen, DNA ve kromozom kavramlarını açıklayarak bu kavramlar arasında ilişki kurar.	1	1	0	100
Sıvı basıncını etkileyen değişkenleri tahmin eder ve tahminlerini test eder.	3	3	0	100
Biyoteknolojik uygulamalar kapsamında oluşturulan ikilemelerle bu uygulamaların insanlık için yararlı zararlı yönleri	1	1	0	100
DNA'nın yapısını model üzerinde gösterir.	1	1	0	100
Canlıların yaşadıkları çevreye uyumlarını gözlem yaparak açıklar.	1	1	0	100
Örneklerden yola çıkarak modifikasyonu açıklar.	1	1	0	100
Kalıtım ile ilgili kavramları tanımlar.	1	1	0	100
Katı, sıvı ve gazların basınç özelliklerinin günlük yaşam ve teknolojik uygulamalara örnek verir.	1	1	0	100

SINAV SONUÇ BELGESİ

İSTANBUL / EYÜP / Eyüp Açık Kurs

Öğrenci	Numara	Sınıf
FURKAN SAMSUR	1086	8B

Puan Türü	Puan	Genel Ort.	Dereceler				
			Snf	Kurum	İlçe	İl	Genel
LGS	▲ 362,988	300,920	10	24	32	1586	11429
Puanı Hesaplanan:			322	370	5914	47785	
Katılımlar:			28	323	371	5937	47972

Ders	Soru	Doğru	Yanlış	Net	Başarı %	Sınıf Ort.	Kurum Ort.	Genel Ort.
Türkçe	20	14	4	12,67	63	▲ 10,43	▲ 5,62	▲ 8,19
Tarih	10	9	1	8,67	87	▲ 5,06	▲ 2,71	▲ 4,55
Din K.ve A.B.	10	8	2	7,33	73	▲ 5,14	▲ 2,88	▲ 3,89
İngilizce	10	8	0	8,00	80	▲ 5,49	▲ 2,10	▲ 3,85
Matematik	20	6	6	4,00	20	▲ 3,39	▲ 1,50	▲ 3,66
Fen	20	16	4	14,67	73	▲ 8,84	▲ 4,41	▲ 8,49
Toplam:	90	61	17	55,33	61	▲ 38,36	▲ 19,23	▲ 32,63

Soru No	1 2 3 4 5 6 7 8 9 0 1 2 3 4 5 6 7 8 9 0
Sözel (TÜR)	bDDACdCDa AbDBA BACD
Cevap Anh.	A CDDACCCDBBAADBABBACD
Sözel (TAR)	BdDBCACDBA
Cevap Anh.	A BCDBCACDBA
Sözel (DİN)	DBBCdCCBAC
Cevap Anh.	A DBBCADCBA
Sözel (İNG)	DBCC ABDA
Cevap Anh.	A DBCCDBABDA
Sayısal (MAT)	B a a C A dDacB aD
Cevap Anh.	A BACACBBDCAADDBABDCD
Sayısal (FEN)	DADBCCcbbBACCbAcaAd
Cevap Anh.	A DADBCCDCBBACCBDCAAB

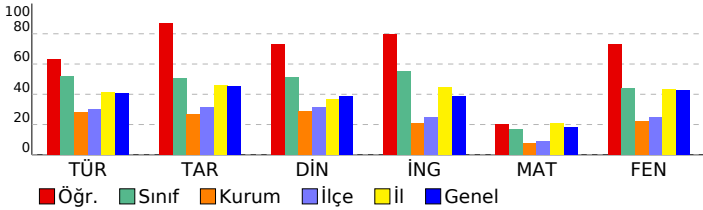

2023- 8. SINIF GÜÇLENDİREN KURUMSAL DENEME -3

DERSLERE GÖRE BAŞARI ANALİZİ

Sözel (TÜR)	S	D	Y	B%
Türkçe				
Metindeki yardımcı fikirleri belirler.	2	1	1	50
Bir işi işlem basamaklarına göre yazar.	1	1	0	100
Metnin ana fikrini/ana duygusunu belirler.	1	1	0	100
Okudukları ile ilgili çıkarımlarda bulunur.	1	1	0	100
Bağlamdan yararlanarak bilmediği kelime ve kelime gruplarının anlamını tahmin eder.	2	2	0	100
Metinler arasında karşılaştırma yapar.	1	0	1	0
Cümlelerin öğelerini ayırt eder.	1	1	0	100
Filiillerin cümledeki işlevlerini kavrar.	2	1	1	50
Yazdıklarını düzenler.	2	1	0	50
Okuduğu metinlerdeki hikâye unsurlarını belirler.	1	0	1	0
Metindeki söz sanatlarını tespit eder.	1	1	0	100
Metinle ilgili soruları cevaplar.	1	1	0	100
Metinde ele alınan sorunlara farklı çözümler üretir.	1	1	0	100
Kelimeleri anlamlarına uygun kullanır.	1	0	0	0
Grafik, tablo ve çizelgeyle sunulan bilgileri yorumlar.	2	2	0	100

Sözel (TAR)	S	D	Y	B%
Tarih				
Avrupa'daki gelişmelerin yansımaları bağlamında Osmanlı Devleti'nin yirminci yüzyılın başlarındaki siyasi ve sos.	1	1	0	100
Birinci Dünya Savaşı'nın sebeplerini ve savaşın başlamasına yol açan gelişmeleri kavrar.	1	0	1	0
Mondros Ateşkes Antlaşması'nın imzalanması ve uygulanması karşısında Osmanlı yönetiminin, Mustafa Kemal'in Milli Mücadele'nin hazırlık döneminde Mustafa Kemal'in yaptığı çalışmaları analiz eder.	2	2	0	100
Büyük Millet Meclisine karşı ayaklanmalar ile ayaklanmaların bastırılması için alınan tedbirleri analiz eder.	1	1	0	100
Birinci Dünya Savaşı'nda Osmanlı Devleti'nin durumu hakkında çıkarımlarda bulunur.	1	1	0	100
Kuvâ-yı Milliye'nin oluşum sürecini ve sonrasında meydana gelen gelişmeleri kavrar.	1	1	0	100
Misakımlı'nın kabulünü ve Büyük Millet Meclisinin açılışını vatanın bütünlüğü esası ile	1	1	0	100
Gençlik döneminde Mustafa Kemal'in fikir hayatını etkileyen önemli kişileri ve olayları kavrar.	1	1	0	100

Sözel (DİN)	S	D	Y	B%
Din K.ve A.B.				
Kaza ve kader ile ilgili kavramları analiz eder.	1	1	0	100
İslam'ın paylaşma ve yardımlaşmaya verdiği önemi ayet ve hadisler ışığında yorumlar.	3	3	0	100
Toplumda kader ve kaza ile ilgili yaygın olan yanlış anlayışları sorgular.	1	1	0	100
İnsanın ilmi, iradesi, sorumluluğu ile kader arasında ilişki kurar.	1	1	0	100
Zekât, infak ve sadakanın bireysel ve toplumsal önemini fark eder.	1	0	1	0
Zekât ve sadaka ibadetini ayet ve hadislerle açıklar.	2	1	1	50
Hz. Şuaib'in (a.s.) hayatını ana hatlarıyla tanıtır.	1	1	0	100

Sözel (İNG)	S	D	Y	B%
İngilizce				
Students will be able to understand short and simple texts about friendship.	1	1	0	100
Students will be able to understand the specific information in short conversations on everyday topics, such as acc	1	1	0	100
Students will be able to guess the meaning of unknown words from the text.	1	1	0	100
Students will be able to give a simple description about a process.	1	1	0	100
Students will be able to understand the overall meaning of short texts about a process.	1	0	0	0
Students will be able to express what they prefer, like and dislike.	1	0	0	0
Students will be able to understand short and simple invitation letters, cards and e-mails.	1	1	0	100
Students will be able to understand phrases and expressions about regular activities of teenagers.	1	1	0	100
Students will be able to understand short and simple texts about regular activities of teenagers.	1	1	0	100
Students will be able to write a series of simple phrases and sentences by using linkers to describe a process.	1	1	0	100

Sayısal (MAT)	S	D	Y	B%
Matematik				
Tam kare pozitif tam sayılarla bu sayıların karekökleri arasındaki ilişkiyi belirler.	2	1	1	50
Kareköklü ifadelerde toplama ve çıkarma işlemlerini yapar.	2	2	0	33
Verilen iki doğal sayının aralarında asal olup olmadığını belirler.	1	0	1	0
Çok büyük ve çok küçük sayıları bilimsel gösterimle ifade eder ve karşılaştırır.	1	0	0	0
Verileri sütun, daire veya çizgi grafiği ile gösterir ve bu gösterimler arasında uygun olan dönüşümleri yapar.	1	0	0	0
En fazla üç veri grubuna ait çizgi ve sütun grafiklerini yorumlar.	2	0	1	0
Verilen pozitif tam sayıların pozitif tam sayı çarpanlarını bulur, pozitif tam sayıların pozitif tam sayı çarpanlarını üslü	1	0	0	0
Gerçek sayıları tanıtır, rasyonel ve irrasyonel sayılarla ilişkilendirir.	1	1	0	100
Ondalık ifadelerin kareköklerini belirler.	1	0	0	0
Kareköklü bir ifadenin kök b şeklinde yazar ve kök b şeklindeki ifadede katsayıyı kök içine alır.	1	0	1	0
Sayıların ondalık gösterimlerini 10'un tam sayı kuvvetlerini kullanarak çözümler.	1	1	0	100
Kareköklü ifadelerde çarpma ve bölme işlemlerini yapar.	1	0	1	0
Tam sayıların, tam sayı kuvvetlerini hesaplar.	1	1	0	100
İki doğal sayının en büyük ortak bölenini (EBOB) ve en küçük ortak katını (EKOK) hesaplar, ilgili problemleri çözer.	1	0	0	0
Üstü ifadelerle ilgili temel kuralları anlar, birbirine denk ifadeler oluşturur.	1	0	1	0
Kareköklü bir ifade ile çarpıldığında, sonucu bir doğal sayı yapan çarpımlara örnek verir.	1	1	0	100

Sayısal (FEN)	S	D	Y	B%
Fen				
Katı basıncını etkileyen değişkenleri deneyerek keşfeder.	2	2	0	100
Mevsimlerin oluşumuna yönelik tahminlerde bulunur.	3	3	0	100
Tek karakter çarpımlarını ile ilgili problemler çözerek sonuçları hakkında yorum yapar.	3	3	0	100
İklim ve hava olayları arasındaki farkı açıklar.	2	2	0	100
Nükleotid, gen, DNA ve kromozom kavramlarını açıklayarak bu kavramlar arasında ilişki kurar.	1	1	0	100
Sıvı basıncını etkileyen değişkenleri tahmin eder ve tahminlerini test eder.	3	1	2	33
Biyoteknolojik uygulamalar kapsamında oluşturulan ikilemelerle bu uygulamaların insanlık için yararlı zararlı yönleri	1	0	1	0
DNA'nın yapısını model üzerinde gösterir.	1	1	0	100
Canlıların yaşadıkları çevreye uyumlarını gözlem yaparak açıklar.	1	1	0	100
Örneklerden yola çıkarak modifikasyonu açıklar.	1	1	0	100
Kalıtım ile ilgili kavramları tanımlar.	1	0	1	0
Katı, sıvı ve gazların basınç özelliklerinin günlük yaşam ve teknolojik uygulamalara örnek verir.	1	1	0	100

SINAV SONUÇ BELGESİ							
İSTANBUL / EYÜP / Eyüp Açık Kurs							
Öğrenci				Numara		Sınıf	
KAAN CİVRİ				734		8B	
Puan Türü	Puan	Genel Ort.	Dereceler				
			Snf	Kurum	İlçe	İl	Genel
LGS	▼ 282,723	300,920	18	90	116	3295	26131
	Puanı Hesaplanan:		322	370	5914	47785	
Katılımlar:			28	323	371	5937	47972

Ders	Soru	Doğru	Yanlış	Net	Başarı %	Sınıf Ort.	Kurum Ort.	Genel Ort.
Türkçe	20	9	7	6,67	33	▼10,43	▲5,62	▼8,19
Tarih	10	4	0	4,00	40	▼5,06	▲2,71	▼4,55
Din K.ve A.B.	10	5	4	3,67	37	▼5,14	▲2,88	▼3,89
İngilizce	10	2	2	1,33	13	▼5,49	▼2,10	▼3,85
Matematik	20	2	7	-0,33	-2	▼3,39	▼1,50	▼3,66
Fen	20	13	4	11,67	58	▲8,84	▲4,41	▲8,49
Toplam:	90	35	24	27,00	30	▼38,36	▲19,23	▼32,63

Soru No	12345678901234567890
Sözel (TÜR)	bDDA aCdA bDcAdd CD
Cevap Anh.	A CDDACCDBBAADBABBACD
Sözel (TAR)	B AC A
Cevap Anh.	A BCDBCACDBA
Sözel (DİN)	DaBCd dcAC
Cevap Anh.	A DBBCADCBA
Sözel (İNG)	a b A A
Cevap Anh.	A DBCCDBABDA
Sayısal (MAT)	a b c dDacd D
Cevap Anh.	A BACACBBDCAADDBABDCD
Sayısal (FEN)	DADBD CcbBBAbCd CAA
Cevap Anh.	A DADBCCDCBBACCBDCAAB

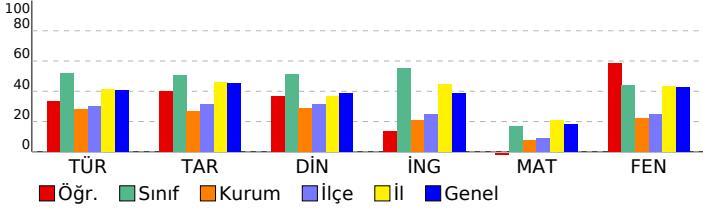

2023- 8. SINIF GÜÇLENDİREN KURUMSAL DENEME -3

DERSLERE GÖRE BAŞARI ANALİZİ				
Sözel (TÜR)				
Türkçe	S	D	Y	B%
Metindeki yardımcı fikirleri belirler.	2	1	1	50
Bir işi işlem basamaklarına göre yazar.	1	1	0	100
Metnin ana fikrini/ana duygusunu belirler.	1	1	0	100
Okudukları ile ilgili çıkarımlarda bulunur.	1	1	0	100
Bağlamdan yararlanarak bilmediği kelime ve kelime gruplarının anlamını tahmin eder.	2	0	0	0
Metinler arasında karşılaştırma yapar.	1	0	1	0
Cümlelerin öğelerini ayırt eder.	1	1	0	100
Filiillerin cümledeki işlevlerini kavrar.	2	1	1	50
Yazdıklarını düzenler.	2	0	0	0
Okuduğu metinlerdeki hikâye unsurlarını belirler.	1	0	1	0
Metindeki söz sanatlarını tespit eder.	1	1	0	100
Metinle ilgili soruları cevaplar.	1	0	1	0
Metinde ele alınan sorunlara farklı çözümler üretir.	1	1	0	100
Kelimeleri anlamlarına uygun kullanır.	1	0	1	0
Grafik, tablo ve çizelgeyle sunulan bilgileri yorumlar.	2	1	1	50

Sözel (TAR)				
Tarih	S	D	Y	B%
Avrupa'daki gelişmelerin yansımaları bağlamında Osmanlı Devleti'nin yirminci yüzyılın başlarındaki siyasi ve sos	1	1	0	100
Birinci Dünya Savaşı'nın sebeplerini ve savaşın başlamasına yol açan gelişmeleri kavrar.	1	0	0	0
Mondros Ateşkes Antlaşması'nın imzalanması ve uygulanması karşısında Osmanlı yönetiminin, Mustafa Kemal in	1	0	0	0
Millî Mücadele'nin hazırlık döneminde Mustafa Kemal'in yaptığı çalışmaları analiz eder.	2	1	0	50
Büyük Millet Meclisine karşı ayaklanmalar ile ayaklanmaların bastırılması için alınan tedbirleri analiz eder.	1	0	0	0
Birinci Dünya Savaşı'nda Osmanlı Devleti'nin durumu hakkında çıkarımlarda bulunur.	1	1	0	100
Kuvâ-yı Millîye'nin oluşum sürecini ve sonrasında meydana gelen gelişmeleri kavrar.	1	0	0	0
Misakımlı'nın kabulünü ve Büyük Millet Meclisinin açılışını vatanın bütünlüğü esası ile	1	0	0	0
Gençlik döneminde Mustafa Kemal'in fikir hayatını etkileyen önemli kişileri ve olayları kavrar.	1	1	0	100

Sözel (DİN)				
Din K.ve A.B.	S	D	Y	B%
Kaza ve kader ile ilgili kavramları analiz eder.	1	1	0	100
İslam'ın paylaşma ve yardımlaşmaya verdiği önemi ayet ve hadisler ışığında yorumlar.	3	1	2	33
Toplumda kader ve kaza ile ilgili yaygın olan yanlış anlayışları sorgular.	1	1	0	100
İnsanın ilmi, iradesi, sorumluluğu ile kader arasında ilişki kurar.	1	1	0	100
Zekât, infak ve sadakanın bireysel ve toplumsal önemini fark eder.	1	0	1	0
Zekât ve sadaka ibadetini ayet ve hadislerle açıklar.	2	0	1	0
Hz. Şuaib'in (a.s.) hayatını ana hatlarıyla tanıtır.	1	1	0	100

Sözel (İNG)				
İngilizce	S	D	Y	B%
Students will be able to understand short and simple texts about friendship.	1	0	1	0
Students will be able to understand the specific information in short conversations on everyday topics, such as acc	1	0	0	0
Students will be able to guess the meaning of unknown words from the text.	1	0	0	0
Students will be able to give a simple description about a process.	1	0	0	0
Students will be able to understand the overall meaning of short texts about a process.	1	0	1	0
Students will be able to express what they prefer, like and dislike.	1	0	0	0
Students will be able to understand short and simple invitation letters, cards and e-mails.	1	1	0	100
Students will be able to understand phrases and expressions about regular activities of teenagers.	1	0	0	0
Students will be able to understand short and simple texts about regular activities of teenagers.	1	0	0	0
Students will be able to write a series of simple phrases and sentences by using linkers to describe a process.	1	1	0	100

Sayısal (MAT)				
Matematik	S	D	Y	B%
Tam kare pozitif tam sayılarla bu sayıların karekökleri arasındaki ilişkiyi belirler.	2	0	0	0
Kareköklü ifadelerde toplama ve çıkarma işlemlerini yapar.	3	0	1	0
Verilen iki doğal sayının aralarında asal olup olmadığını belirler.	1	0	1	0
Çok büyük ve çok küçük sayıları bilimsel gösterimle ifade eder ve karşılaştırır.	1	0	0	0
Verileri sütun, daire veya çizgi grafiği ile gösterir ve bu gösterimler arasında uygun olan dönüşümleri yapar.	1	0	0	0
En fazla üç veri grubuna ait çizgi ve sütun grafiklerini yorumlar.	2	0	1	0
Verilen pozitif tam sayıların pozitif tam sayı çarpımlarını bulur, pozitif tam sayıların pozitif tam sayı çarpımlarını üslü	1	0	0	0
Gerçek sayıları tanıtır, rasyonel ve irrasyonel sayılarla ilişkilendirir.	1	0	1	0
Ondalık ifadelerin kareköklerini belirler.	1	0	0	0
Kareköklü bir ifadenin kök b şeklinde yazılır ve kök b şeklindeki ifadede katsayıyı kök içine alır.	1	0	1	0
Sayıların ondalık gösterimlerini 10'un tam sayı kuvvetlerini kullanarak çözümler.	1	1	0	100
Kareköklü ifadelerde çarpma ve bölme işlemlerini yapar.	1	0	1	0
Tam sayıların, tam sayı kuvvetlerini hesaplar.	1	0	1	0
İki doğal sayının en büyük ortak bölenini (EBOB) ve en küçük ortak katını (EKOK) hesaplar, ilgili problemleri çözer.	1	0	0	0
Üstü ifadelerle ilgili temel kuralları anlar, birbirine denk ifadeler oluşturur.	1	0	0	0
Kareköklü bir ifade ile çarpıldığında, sonucu bir doğal sayı yapan çarpımlara örnek verir.	1	1	0	100

Sayısal (FEN)				
Fen	S	D	Y	B%
Katı basıncını etkileyen değişkenleri deneyerek keşfeder.	2	2	0	100
Mevsimlerin oluşumuna yönelik tahminlerde bulunur.	3	2	0	67
Tek karakter çaprazlamaları ile ilgili problemler çözerek sonuçları hakkında yorum yapar.	3	2	1	67
İklim ve hava olayları arasındaki farkı açıklar.	2	2	0	100
Nükleotid, gen, DNA ve kromozom kavramlarını açıklayarak bu kavramlar arasında ilişki kurar.	1	1	0	100
Sıvı basıncını etkileyen değişkenleri tahmin eder ve tahminlerini test eder.	3	1	3	33
Biyoteknolojik uygulamalar kapsamında oluşturulan ikilemelerle bu uygulamaların insanlık için yararlı zararlı yönleri	1	0	1	0
DNA'nın yapısını model üzerinde gösterir.	1	1	0	100
Canlıların yaşadıkları çevreye uyumlarını gözlem yaparak açıklar.	1	0	1	0
Örneklerden yola çıkarak modifikasyonu açıklar.	1	1	0	100
Kalıtım ile ilgili kavramları tanımlar.	1	0	0	0
Katı, sıvı ve gazların basınç özelliklerinin günlük yaşam ve teknolojik uygulamalara örnek verir.	1	1	0	100

SINAV SONUÇ BELGESİ

2023- 8. SINIF GÜÇLENDİREN KURUMSAL DENEME -3

İSTANBUL / EYÜP / Eyüp Açık Kurs		
Öğrenci	Numara	Sınıf
KEREM BAKTİMUR	1032	8B

Puan Türü	Puan	Genel Ort.	Dereceler				
			Snf	Kurum	İlçe	İl	Genel
LGS	▼ 262,550	300,920	19	123	159	3738	30032
Puanı Hesaplanan:			322	370	5914	47785	
Katılımlar:			28	323	371	5937	47972

Ders	Soru	Doğru	Yanlış	Net	Başarı %	Sınıf Ort.	Kurum Ort.	Genel Ort.
Türkçe	20	13	7	10,67	53	▲ 10,43	▲ 5,62	▲ 8,19
Tarih	10	3	5	1,33	13	▼ 5,06	▼ 2,71	▼ 4,55
Din K.ve A.B.	10	7	2	6,33	63	▲ 5,14	▲ 2,88	▲ 3,89
İngilizce	10	4	5	2,33	23	▼ 5,49	▲ 2,10	▼ 3,85
Matematik	20	5	13	0,67	3	▼ 3,39	▼ 1,50	▼ 3,66
Fen	20	5	14	0,33	2	▼ 8,84	▼ 4,41	▼ 8,49
Toplam:	90	37	46	21,67	24	▼ 38,36	▲ 19,23	▼ 32,63

Soru No	12345678901234567890
Sözel (TÜR)	DaAdBbBDaCaBDCdCAaDC
Cevap Anh.	B DCABBABDAABBDCACCADDC
Sözel (TAR)	c DddC bdB
Cevap Anh.	B ABDCACBDCB
Sözel (DİN)	CAabDAC BD
Cevap Anh.	B CABCDACBBDD
Sözel (İNG)	AaBdca dBD
Cevap Anh.	B ADBABDCCBD
Sayısal (MAT)	cbacddDabAACccadb B
Cevap Anh.	B DCDBABDBDAACDBBCACAB
Sayısal (FEN)	BdbCbBdaAacbcdaad cD
Cevap Anh.	B BAACDBCCABBCCDCDBDAD

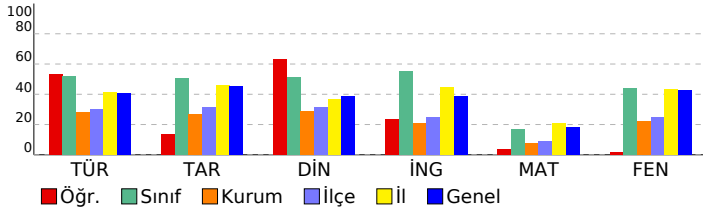

DERSLERE GÖRE BAŞARI ANALİZİ

Sözel (TÜR)

Türkçe	S	D	Y	B%
Metindeki yardımcı fikirleri belirler.	2	1	1	50
Bir işi işlem basamaklarına göre yazar.	1	1	0	100
Metnin ana fikrini/ana duygusunu belirler.	1	0	1	0
Okudukları ile ilgili çıkarımlarda bulunur.	1	1	0	100
Bağlamdan yararlanarak bilmediği kelime ve kelime gruplarının anlamını tahmin eder.	2	1	1	50
Metinler arasında karşılaştırma yapar.	1	0	1	0
Cümlelerin öğelerini ayırt eder.	1	1	0	100
Filiillerin cümledeki işlevlerini kavrar.	2	2	0	100
Yazdıklarını düzenler.	2	1	1	50
Okuduğu metinlerdeki hikâye unsurlarını belirler.	1	1	0	100
Metindeki söz sanatlarını tespit eder.	1	1	0	100
Metinle ilgili soruları cevaplar.	1	1	0	100
Metinde ele alınan sorunlara farklı çözümler üretir.	1	0	1	0
Kelimeleri anlamlarına uygun kullanır.	1	1	0	100
Grafik, tablo ve çizelgeyle sunulan bilgileri yorumlar.	2	1	1	50

Sözel (TAR)

Tarih	S	D	Y	B%
Avrupa'daki gelişmelerin yansımaları bağlamında Osmanlı Devleti'nin yirminci yüzyılın başlarındaki siyasi ve sos	1	1	0	100
Birinci Dünya Savaşı'nın sebeplerini ve savaşın başlamasına yol açan gelişmeleri kavrar.	1	0	1	0
Mondros Ateşkes Antlaşması'nın imzalanması ve uygulanması karşısında Osmanlı yönetiminin, Mustafa Kemal in	1	0	1	0
Millî Mücadele'nin hazirki döneminde Mustafa Kemal'in yaptığı çalışmaları analiz eder.	2	0	1	0
Büyük Millet Meclisine karşı ayaklanmalar ile ayaklanmaların bastırılması için alınan tedbirleri analiz eder.	1	1	0	100
Birinci Dünya Savaşı'nda Osmanlı Devleti'nin durumu hakkında çıkarımlarda bulunur.	1	0	1	0
Kuvâ-yı Millîye'nin oluşum sürecini ve sonrasında meydana gelen gelişmeleri kavrar.	1	1	0	100
Misakımlı'nın kabulünü ve Büyük Millet Meclisinin açılışını vatanın bütünlüğü esaslı ile	1	0	0	0
Gençlik döneminde Mustafa Kemal'in fikir hayatını etkileyen önemli kişileri ve olayları kavrar.	1	0	1	0

Sözel (DİN)

Din K.ve A.B.	S	D	Y	B%
Kaza ve kader ile ilgili kavramları analiz eder.	1	1	0	100
İslam'ın paylaşma ve yardımlaşmaya verdiği önemi ayet ve hadisler ışığında yorumlar.	3	2	1	67
Toplumda kader ve kaza ile ilgili yaygın olan yanlış anlayışları sorgular.	1	0	0	0
İnsanın ilmi, iradesi, sorumluluğu ile kader arasında ilişki kurar.	1	1	0	100
Zekât, infak ve sadakanın bireysel ve toplumsal önemini fark eder.	1	1	0	100
Zekât ve sadaka ibadetini ayet ve hadislerle açıklar.	2	1	1	50
Hz. Şuaib'in (a.s.) hayatını ana hatlarıyla tanıtır.	1	1	0	100

Sözel (İNG)

İngilizce	S	D	Y	B%
Students will be able to understand short and simple texts about friendship.	1	1	0	100
Students will be able to understand the specific information in short conversations on everyday topics, such as acc	1	1	0	100
Students will be able to guess the meaning of unknown words from the text.	1	0	1	0
Students will be able to give a simple description about a process.	1	0	0	0
Students will be able to understand the overall meaning of short texts about a process.	1	0	1	0
Students will be able to express what they prefer, like and dislike.	1	0	1	0
Students will be able to understand short and simple invitation letters, cards and e-mails.	1	0	1	0
Students will be able to understand phrases and expressions about regular activities of teenagers.	1	1	0	100
Students will be able to understand short and simple texts about regular activities of teenagers.	1	0	1	0
Students will be able to write a series of simple phrases and sentences by using linkers to describe a process.	1	1	0	100

Sayısal (MAT)

Matematik	S	D	Y	B%
Tam kare pozitif tam sayılarla bu sayıların karekökleri arasındaki ilişkiyi belirler.	2	1	1	50
Kareköklü ifadelerde toplama ve çıkarma işlemlerini yapar.	3	1	1	33
Verilen iki doğal sayının aralarında asal olup olmadığını belirler.	1	0	0	0
Çok büyük ve çok küçük sayıları bilimsel gösterimle ifade eder ve karşılaştırır.	1	0	1	0
Verileri sütun, daire veya çizgi grafiği ile gösterir ve bu gösterimler arasında uygun olan dönüşümleri yapar.	1	0	1	0
En fazla üç veri grubuna ait çizgi ve sütun grafiklerini yorumlar.	2	0	2	0
Verilen pozitif tam sayıların pozitif tam sayı çarpanlarını bulur, pozitif tam sayıların pozitif tam sayı çarpanlarını üslü	1	1	0	100
Gerçek sayıları tanıtır, rasyonel ve irrasyonel sayılarla ilişkilendirir.	1	1	0	100
Ondalık ifadelerin kareköklerini belirler.	1	0	1	0
Kareköklü bir ifadenin kök b şeklinde yazar ve kök b şeklindeki ifadede katsayıyı kök içine alır.	1	0	1	0
Sayıların ondalık gösterimlerini 10'un tam sayı kuvvetlerini kullanarak çözümler.	1	1	0	100
Kareköklü ifadelerde çarpma ve bölme işlemlerini yapar.	1	0	1	0
Tam sayıların, tam sayı kuvvetlerini hesaplar.	1	0	1	0
İki doğal sayının en büyük ortak bölenini (EBOB) ve en küçük ortak katını (EKOK) hesaplar, ilgili problemleri çözer.	1	0	1	0
Üstü ifadelerle ilgili temel kuralları anlar, birbirine denk ifadeler oluşturur.	1	0	1	0
Kareköklü bir ifade ile çarpıldığında, sonucu bir doğal sayı yapan çarpanlara örnek verir.	1	0	1	0

Sayısal (FEN)

Fen	S	D	Y	B%
Katı basıncını etkileyen değişkenleri deneyerek keşfeder.	2	1	1	50
Mevsimlerin oluşumuna yönelik tahminlerde bulunur.	3	0	3	0
Tek karakter çaprazlamaları ile ilgili problemler çözümler sonuçları hakkında yorum yapar.	3	1	1	33
İklim ve hava olayları arasındaki farkı açıklar.	2	0	2	0
Nükleotid, gen, DNA ve kromozom kavramlarını açıklayarak bu kavramlar arasında ilişki kurar.	1	0	1	0
Sıvı basıncını etkileyen değişkenleri tahmin eder ve tahminlerini test eder.	3	2	1	67
Biyoteknolojik uygulamalar kapsamında oluşturulan ikilemelerle bu uygulamaların insanlık için yararlı zararlı yönleri	1	0	1	0
DNA'nın yapısını model üzerinde gösterir.	1	1	0	100
Canlıların yaşadıkları çevreye uyumlarını gözlem yaparak açıklar.	1	0	1	0
Örneklerden yola çıkarak modifikasyonu açıklar.	1	0	1	0
Kalıtım ile ilgili kavramları tanımlar.	1	0	1	0
Katı, sıvı ve gazların basınç özelliklerinin günlük yaşam ve teknolojik uygulamalara örnekler verir.	1	0	1	0

SINAV SONUÇ BELGESİ

2023- 8. SINIF GÜÇLENDİREN KURUMSAL DENEME -3

İSTANBUL / EYÜP / Eyüp Açık Kurs

DERSLERE GÖRE BAŞARI ANALİZİ

Öğrenci	Numara	Sınıf
NİSA NUR YALÇIN	457	8B

Sözel (TÜR)	S	D	Y	B%
Türkçe	2	1	1	50
Metindeki yardımcı fikirleri belirler.	1	1	0	100
Bir işi işlem basamaklarına göre yazar.	1	1	0	100
Metnin ana fikrini/ana duygusunu belirler.	1	1	0	100
Okudukları ile ilgili çıkarımlarda bulunur.	1	1	0	100
Bağlamdan yararlanarak bilmediği kelime ve kelime gruplarının anlamını tahmin eder.	2	1	1	50
Metinler arasında karşılaştırma yapar.	1	1	0	100
Cümlelerin öğelerini ayırır.	1	1	0	100
Filiillerin cümledeki işlevlerini kavrar.	2	2	0	100
Yazdıklarını düzenler.	2	2	0	100
Okuduğu metinlerdeki hikâye unsurlarını belirler.	1	1	0	100
Metindeki söz sanatlarını tespit eder.	1	1	0	100
Metinle ilgili soruları cevaplar.	1	1	0	100
Metinde ele alınan sorunlara farklı çözümler üretir.	1	1	0	100
Kelimeleri anlamlarına uygun kullanır.	1	1	0	100
Grafik, tablo ve çizelgeyle sunulan bilgileri yorumlar.	2	2	0	100

Puan Türü	Puan	Genel Ort.	Dereceler				
			Snf	Kurum	İlçe	İl	Genel
LGS	▲ 446,864	300.920	1	1	3	365	2117
Puanı Hesaplanan:			322	370	5914	47785	
Katılımlar:			28	323	371	5937	47972

Sözel (TAR)	S	D	Y	B%
Tarih	1	1	0	100
Avrupa'daki gelişmelerin yansımaları bağlamında Osmanlı Devleti'nin yirminci yüzyılın başlarındaki siyasi ve sos	1	1	0	100
Birinci Dünya Savaşı'nın sebeplerini ve savaşın başlamasına yol açan gelişmeleri kavrar.	1	1	0	100
Mondros Ateşkes Antlaşması'nın imzalanması ve uygulanması karşısında Osmanlı yönetiminin, Mustafa Kemal in	1	1	0	100
Millî Mücadele'nin hazırlık döneminde Mustafa Kemal'in yaptığı çalışmaları analiz eder.	2	2	0	100
Büyük Millet Meclisine karşı ayaklanmalar ile ayaklanmaların bastırılması için alınan tedbirleri analiz eder.	1	1	0	0
Birinci Dünya Savaşı'nda Osmanlı Devleti'nin durumu hakkında çıkarımlarda bulunur.	1	1	0	100
Kuvâ-yı Milliye'nin oluşum sürecini ve sonrasında meydana gelen gelişmeleri kavrar.	1	1	0	100
Misakımlı'nın kabulünü ve Büyük Millet Meclisinin açılışını vatanın bütünlüğü esası ile	1	1	0	100
Gençlik döneminde Mustafa Kemal'in fikir hayatını etkileyen önemli kişileri ve olayları kavrar.	1	1	0	100

Ders	Soru	Doğru	Yanlış	Net	Başarı %	Sınıf Ort.	Kurum Ort.	Genel Ort.
Türkçe	20	18	2	17,33	87	▲10,43	▲5,62	▲8,19
Tarih	10	9	1	8,67	87	▲5,06	▲2,71	▲4,55
Din K.ve A.B.	10	9	1	8,67	87	▲5,14	▲2,88	▲3,89
İngilizce	10	9	1	8,67	87	▲5,49	▲2,10	▲3,85
Matematik	20	15	5	14,67	73	▲3,39	▲1,50	▲3,66
Fen	20	18	2	17,33	87	▲8,84	▲4,41	▲8,49
Toplam:	90	78	8	75,33	84	▲38,36	▲19,23	▲32,63

Sözel (DİN)	S	D	Y	B%
Din K.ve A.B.	1	1	0	100
Kaza ve kader ile ilgili kavramları analiz eder.	1	1	0	100
İslam'ın paylaşma ve yardımlaşmaya verdiği önemi ayet ve hadisler ışığında yorumlar.	3	2	1	67
Toplumda kader ve kaza ile ilgili yaygın olan yanlış anlayışları sorgular.	1	1	0	100
İnsanın ilmi, iradesi, sorumluluğu ile kader arasında ilişki kurar.	1	1	0	100
Zekât, infak ve sadakanın bireysel ve toplumsal önemini fark eder.	1	1	0	100
Zekât ve sadaka ibadetini ayet ve hadislerle açıklar.	2	2	0	100
Hz. Şuaib'in (a.s.) hayatını ana hatlarıyla tanıtır.	1	1	0	100

Soru No	12345678901234567890
---------	----------------------

Sözel (TÜR)	İDDACCDBBBADBABBACD
-------------	---------------------

Cevap Anh.	A
------------	---

Sözel (TAR)	BCDBdACDBA
-------------	------------

Cevap Anh.	A
------------	---

Sözel (DİN)	DBBCADCBAđ
-------------	------------

Cevap Anh.	A
------------	---

Sözel (İNG)	DBCCcBABDA
-------------	------------

Cevap Anh.	A
------------	---

Sayısal (MAT)	B aACBBDCAADDB B D
---------------	--------------------

Cevap Anh.	A
------------	---

Sayısal (FEN)	DADBDCCDCcBACCcDCAAB
---------------	----------------------

Cevap Anh.	A
------------	---

Sözel (İNG)	S	D	Y	B%
İngilizce	1	1	0	100
Students will be able to understand short and simple texts about friendship.	1	1	0	100
Students will be able to understand the specific information in short conversations on everyday topics, such as acc	1	1	0	100
Students will be able to guess the meaning of unknown words from the text.	1	1	0	100
Students will be able to give a simple description about a process.	1	1	0	100
Students will be able to understand the overall meaning of short texts about a process.	1	1	0	0
Students will be able to express what they prefer, like and dislike.	1	1	0	100
Students will be able to understand short and simple invitation letters, cards and e-mails.	1	1	0	100
Students will be able to understand phrases and expressions about regular activities of teenagers.	1	1	0	100
Students will be able to understand short and simple texts about regular activities of teenagers.	1	1	0	100
Students will be able to write a series of simple phrases and sentences by using linkers to describe a process.	1	1	0	100

Sayısal (MAT)	S	D	Y	B%
Matematik	2	2	0	100
Tam kare pozitif tam sayılarla bu sayıların karekökleri arasındaki ilişkiyi belirler.	2	2	0	100
Kareköklü ifadelerde toplama ve çıkarma işlemlerini yapar.	3	2	0	67
Verilen iki doğal sayının aralarında asal olup olmadığını belirler.	1	1	0	0
Çok büyük ve çok küçük sayıları bilimsel gösterimle ifade eder ve karşılaştırır.	1	1	0	100
Verileri sütun, daire veya çizgi grafiği ile gösterir ve bu gösterimler arasında uygun olan dönüşümleri yapar.	1	1	0	100
En fazla üç veri grubuna ait çizgi ve sütun grafiklerini yorumlar.	2	2	0	100
Verilen pozitif tam sayıların pozitif tam sayı çarpanlarını bulur, pozitif tam sayıların pozitif tam sayı çarpanlarını üslü	1	1	0	100
Gerçek sayıları tanıtır, rasyonel ve irrasyonel sayılarla ilişkilendirir.	1	1	0	100
Ondalık ifadelerin kareköklerini belirler.	1	1	0	100
Kareköklü bir ifadenin kök b şeklinde yazar ve kök b şeklindeki ifadede katsayıyı kök içine alır.	1	1	0	100
Sayıların ondalık gösterimlerini 10'un tam sayı kuvvetlerini kullanarak çözümler.	1	1	0	100
Kareköklü ifadelerde çarpma ve bölme işlemlerini yapar.	1	0	0	0
Tam sayıların, tam sayı kuvvetlerini hesaplar.	1	1	0	100
İki doğal sayının en büyük ortak bölenini (EBOB) ve en küçük ortak katını (EKOK) hesaplar, ilgili problemleri çözer.	1	0	0	0
Üstü ifadelerle ilgili temel kuralları anlar, birbirine denk ifadeler oluşturur.	1	0	0	0
Kareköklü bir ifade ile çarpıldığında, sonucu bir doğal sayı yapan çarpanlara örnek verir.	1	1	0	100

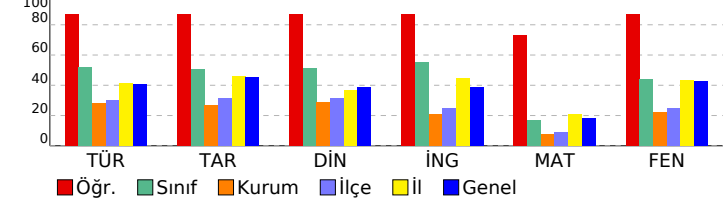

Sayısal (FEN)	S	D	Y	B%
Fen	2	2	0	100
Katı basıncını etkileyen değişkenleri deneyerek keşfeder.	2	2	0	100
Mevsimlerin oluşumuna yönelik tahminlerde bulunur.	3	2	1	67
Tek karakter çaprazlamaları ile ilgili problemler çözerek sonuçları yorumlar.	3	2	1	67
İklim ve hava olayları arasındaki farkı açıklar.	2	2	0	100
Nükleotid, gen, DNA ve kromozom kavramlarını açıklayarak bu kavramlar arasında ilişki kurar.	1	1	0	100
Sıvı basıncını etkileyen değişkenleri tahmin eder ve tahminlerini test eder.	3	3	0	100
Biyoteknolojik uygulamalar kapsamında oluşturulan ikilemelerle bu uygulamaların insanlık için yararlı zararlı yönleri	1	1	0	100
DNA'nın yapısını model üzerinde gösterir.	1	1	0	100
Canlıların yaşadıkları çevreye uyumlarını gözlem yaparak açıklar.	1	1	0	100
Örneklerden yola çıkarak modifikasyonu açıklar.	1	1	0	100
Kalıtım ile ilgili kavramları tanımlar.	1	1	0	100
Katı, sıvı ve gazların basınç özelliklerinin günlük yaşam ve teknolojik uygulamalara örnekler verir.	1	1	0	100

SINAV SONUÇ BELGESİ

İSTANBUL / EYÜP / Eyüp Açık Kurs

Öğrenci	Numara	Sınıf
RAVZA CAN	583	8B

Puan Türü	Puan	Genel Ort.	Dereceler				
			Snf	Kurum	İlçe	İl	Genel
LGS	▼ 241,679	300.920	24	159	202	4202	34245
Puanı Hesaplanan:			322	370	5914	47785	
Katılımlar:			28	323	371	5937	47972

Ders	Soru	Doğru	Yanlış	Net	Başarı %	Sınıf Ort.	Kurum Ort.	Genel Ort.
Türkçe	20	10	10	6,67	33	▼10,43	▲5,62	▼8,19
Tarih	10	1	3	0,00	0	▼5,06	▼2,71	▼4,55
Din K.ve A.B.	10	4	5	2,33	23	▼5,14	▼2,88	▼3,89
İngilizce	10	1	9	-2,00	-20	▼5,49	▼2,10	▼3,85
Matematik	20	5	15	0,00	0	▼3,39	▼1,50	▼3,66
Fen	20	8	12	4,00	20	▼8,84	▼4,41	▼8,49
Toplam:	90	29	54	11,00	12	▼38,36	▼19,23	▼32,63

Soru No	12345678901234567890
Sözel (TÜR)	aDDAddaccBAADcABBcbb
Cevap Anh.	A CDDACCDBBAADBABBACD
Sözel (TAR)	Bd dc
Cevap Anh.	A BCDBCACDBA
Sözel (DİN)	DB aAbdcAb
Cevap Anh.	A DBBCADCBCAC
Sözel (İNG)	adCb babdac
Cevap Anh.	A DBCCDBABDA
Sayısal (MAT)	BcdACBcbdbadbacBcda
Cevap Anh.	A BACACBBDCAADDBABDCD
Sayısal (FEN)	DcaCdbdcadBACCdbdAAAd
Cevap Anh.	A DADBCCDCBBACCBDCAAB

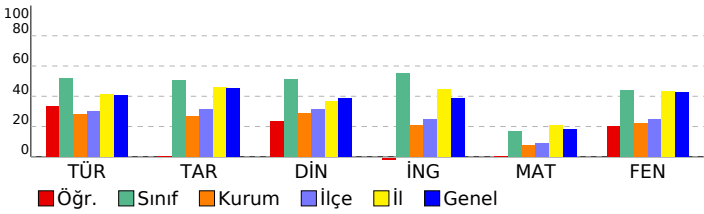

2023- 8. SINIF GÜÇLENDİREN KURUMSAL DENEME -3

DERSLERE GÖRE BAŞARI ANALİZİ				
Sözel (TÜR)				
Türkçe	S	D	Y	B%
Metindeki yardımcı fikirleri belirler.	2	0	2	0
Bir işi işlem basamaklarına göre yazar.	1	1	0	100
Metnin ana fikrini/ana duygusunu belirler.	1	1	0	100
Okudukları ile ilgili çıkarımlarda bulunur.	1	1	0	100
Bağlamdan yararlanarak bilmediği kelime ve kelime gruplarının anlamını tahmin eder.	2	1	1	50
Metinler arasında karşılaştırma yapar.	1	0	1	0
Cümlelerin öğelerini ayırt eder.	1	0	1	0
Filiillerin cümledeki işlevlerini kavrar.	2	0	2	0
Yazdıklarını düzenler.	2	1	1	50
Okuduğu metinlerdeki hikâye unsurlarını belirler.	1	1	0	100
Metindeki söz sanatlarını tespit eder.	1	1	0	100
Metinle ilgili soruları cevaplar.	1	0	1	0
Metinde ele alınan sorunlara farklı çözümler üretir.	1	1	0	100
Kelimeleri anlamlarına uygun kullanır.	1	1	0	100
Grafik, tablo ve çizelgeyle sunulan bilgileri yorumlar.	2	1	1	50

Sözel (TAR)				
Tarih	S	D	Y	B%
Avrupa'daki gelişmelerin yansımaları bağlamında Osmanlı Devleti'nin yirminci yüzyılın başlarındaki siyasi ve sos	1	1	0	100
Birinci Dünya Savaşı'nın sebeplerini ve savaşın başlamasına yol açan gelişmeleri kavrar.	1	0	1	0
Mondros Ateşkes Antlaşması'nın imzalanması ve uygulanması karşısında Osmanlı yönetiminin, Mustafa Kemal in	1	0	0	0
Millî Mücadele'nin hazırlık döneminde Mustafa Kemal'in yaptığı çalışmaları analiz eder.	2	0	1	0
Büyük Millet Meclisine karşı ayaklanmalar ile ayaklanmaların bastırılması için alınan tedbirleri analiz eder.	1	0	1	0
Birinci Dünya Savaşı'nda Osmanlı Devleti'nin durumu hakkında çıkarımlarda bulunur.	1	0	0	0
Kuvâ-yı Milliye'nin oluşum sürecini ve sonrasında meydana gelen gelişmeleri kavrar.	1	0	0	0
Misakımlı'nın kabulünü ve Büyük Millet Meclisinin açılışını vatanın bütünlüğü esası ile	1	0	0	0
Gençlik döneminde Mustafa Kemal'in fikir hayatını etkileyen önemli kişileri ve olayları kavrar.	1	0	0	0

Sözel (DİN)				
Din K.ve A.B.	S	D	Y	B%
Kaza ve kader ile ilgili kavramları analiz eder.	1	1	0	100
İslam'ın paylaşma ve yardımlaşmaya verdiği önemi ayet ve hadisler ışığında yorumlar.	3	1	2	33
Toplumda kader ve kaza ile ilgili yaygın olan yanlış anlayışları sorgular.	1	0	0	0
İnsanın ilmi, iradesi, sorumluluğu ile kader arasında ilişki kurar.	1	0	1	0
Zekât, infak ve sadakanın bireysel ve toplumsal önemini fark eder.	1	1	0	100
Zekât ve sadaka ibadetini ayet ve hadislerle açıklar.	2	0	2	0
Hz. Şuaıyb'in (a.s.) hayatını ana hatlarıyla tanıtır.	1	0	0	100

Sözel (İNG)				
İngilizce	S	D	Y	B%
Students will be able to understand short and simple texts about friendship.	1	0	1	0
Students will be able to understand the specific information in short conversations on everyday topics, such as acc	1	0	1	0
Students will be able to guess the meaning of unknown words from the text.	1	1	0	100
Students will be able to give a simple description about a process.	1	0	1	0
Students will be able to understand the overall meaning of short texts about a process.	1	0	1	0
Students will be able to express what they prefer, like and dislike.	1	0	1	0
Students will be able to understand short and simple invitation letters, cards and e-mails.	1	0	1	0
Students will be able to understand phrases and expressions about regular activities of teenagers.	1	0	1	0
Students will be able to understand short and simple texts about regular activities of teenagers.	1	0	1	0
Students will be able to write a series of simple phrases and sentences by using linkers to describe a process.	1	0	1	0

Sayısal (MAT)				
Matematik	S	D	Y	B%
Tam kare pozitif tam sayılarla bu sayıların karekökleri arasındaki ilişkiyi belirler.	2	2	0	100
Kareköklü ifadelerde toplama ve çıkarma işlemlerini yapar.	3	1	2	33
Verilen iki doğal sayının aralarında asal olup olmadığını belirler.	1	0	1	0
Çok büyük ve çok küçük sayıları bilimsel gösterimle ifade eder ve karşılaştırır.	1	1	0	100
Verileri sütun, daire veya çizgi grafiği ile gösterir ve bu gösterimler arasında uygun olan dönüşümleri yapar.	1	0	1	0
En fazla üç veri grubuna ait çizgi ve sütun grafiklerini yorumlar.	2	0	2	0
Verilen pozitif tam sayıların pozitif tam sayı çarpımlarını bulur, pozitif tam sayıların pozitif tam sayı çarpımlarını üslü	1	0	1	0
Gerçek sayıları tanıtır, rasyonel ve irrasyonel sayılarla ilişkilendirir.	1	0	1	0
Ondalık ifadelerin kareköklerini belirler.	1	0	1	0
Kareköklü bir ifadenin kök b şeklinde yazar ve kök b şeklindeki ifadede katsayıyı kök içine alır.	1	0	1	0
Sayıların ondalık gösterimlerini 10'un tam sayı kuvvetlerini kullanarak çözümler.	1	0	1	0
Kareköklü ifadelerde çarpma ve bölme işlemlerini yapar.	1	0	1	0
Tam sayıların, tam sayı kuvvetlerini hesaplar.	1	1	0	100
İki doğal sayının en büyük ortak bölenini (EBOB) ve en küçük ortak katını (EKOK) hesaplar, ilgili problemleri çözer.	1	0	1	0
Üstü ifadelerle ilgili temel kuralları anlar, birbirine denk ifadeler oluşturur.	1	0	1	0
Kareköklü bir ifade ile çarpıldığında, sonucu bir doğal sayı yapan çarpımlara örnek verir.	1	0	1	0

Sayısal (FEN)				
Fen	S	D	Y	B%
Katı basıncını etkileyen değişkenleri deneyerek keşfeder.	2	1	1	50
Mevsimlerin oluşumuna yönelik tahminlerde bulunur.	3	0	3	0
Tek karakter çaprazlamaları ile ilgili problemler çözümler sonuçları hakkında yorum yapar.	3	1	2	33
İklim ve hava olayları arasındaki farkı açıklar.	2	1	1	50
Nükleotid, gen, DNA ve kromozom kavramlarını açıklayarak bu kavramlar arasında ilişki kurar.	1	1	0	100
Sıvı basıncını etkileyen değişkenleri tahmin eder ve tahminlerini test eder.	3	0	3	0
Biyoteknolojik uygulamalar kapsamında oluşturulan ikilemelerle bu uygulamaların insanlık için yararlı zararlı yönleri	1	0	1	0
DNA'nın yapısını model üzerinde gösterir.	1	1	0	100
Canlıların yaşadıkları çevreye uyumlarını gözlem yaparak açıklar.	1	1	0	100
Örneklerden yola çıkarak modifikasyonu açıklar.	1	1	0	100
Kalıtım ile ilgili kavramları tanımlar.	1	0	1	0
Katı, sıvı ve gazların basınç özelliklerinin günlük yaşam ve teknolojik uygulamalara örnekler verir.	1	1	0	100

SINAV SONUÇ BELGESİ

2023- 8. SINIF GÜÇLENDİREN KURUMSAL DENEME -3

İSTANBUL / EYÜP / Eyüp Açık Kurs										
Öğrenci				Numara		Sınıf				
RÜMEYSA YÜKLER				860		8B				
Puan Türü		Puan		Genel Ort.		Dereceler				
				Snf	Kurum	İlçe	İl	Genel		
LGS		▲ 400,879		300,920	5	11	17	956	6261	
Puanı Hesaplanan:				322	370	5914	47785			
Katılımlar:				28	323	371	5937	47972		

Ders	Soru	Doğru	Yanlış	Net	Başarı %	Sınıf Ort.	Kurum Ort.	Genel Ort.
Türkçe	20	16	4	14,67	73	▲10,43	▲5,62	▲8,19
Tarih	10	9	0	9,00	90	▲5,06	▲2,71	▲4,55
Din K.ve A.B.	10	6	3	5,00	50	▼5,14	▲2,88	▲3,89
İngilizce	10	10	0	10,00	100	▲5,49	▲2,10	▲3,85
Matematik	20	12	1	11,67	58	▲3,39	▲1,50	▲3,66
Fen	20	14	4	12,67	63	▲8,84	▲4,41	▲8,49
Toplam:	90	67	12	63,00	70	▲38,36	▲19,23	▲32,63

Soru No	12345678901234567890
Sözel (TÜR)	DCACBABDAABaDCdCADDb
Cevap Anh.	B DCABBABDAABBDCdCCADDc
Sözel (TAR)	ABDCACBD B
Cevap Anh.	B ABDCACBDcB
Sözel (DİN)	Cb aDACAaBD
Cevap Anh.	B CABCDACBBd
Sözel (İNG)	ADBABDCCBD
Cevap Anh.	B ADBABDCCBD
Sayısal (MAT)	DC B D AACDB CAaA
Cevap Anh.	B DCDBABDBDAACDBBCACAB
Sayısal (FEN)	aAACcBCaAb b CCDBDAD
Cevap Anh.	B BAACDBCCABBCCdCCDBDAD

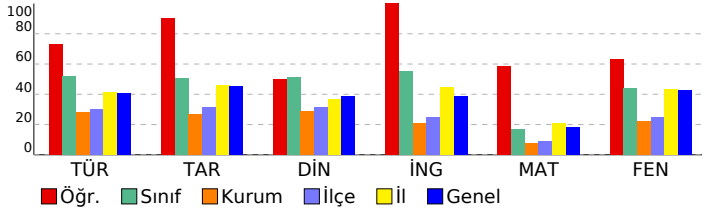

DERSLERE GÖRE BAŞARI ANALİZİ

Sözel (TÜR)

Türkçe	S	D	Y	B%
Metindeki yardımcı fikirleri belirler.	2	1	1	50
Bir işi işlem basamaklarına göre yazar.	1	1	0	100
Metnin ana fikrini/ana duygusunu belirler.	1	1	0	100
Okudukları ile ilgili çıkarımlarda bulunur.	1	1	0	100
Bağlamdan yararlanarak bilmediği kelime ve kelime gruplarının anlamını tahmin eder.	2	2	0	100
Metinler arasında karşılaştırma yapar.	1	0	1	0
Cümlelerin öğelerini ayırt eder.	1	1	0	100
Filiillerin cümledeki işlevlerini kavrar.	2	1	1	50
Yazdıklarını düzenler.	2	2	0	100
Okuduğu metinlerdeki hikâye unsurlarını belirler.	1	1	0	100
Metindeki söz sanatlarını tespit eder.	1	1	0	100
Metinle ilgili soruları cevaplar.	1	1	0	100
Metinde ele alınan sorunlara farklı çözümler üretir.	1	1	0	100
Kelimeleri anlamlarına uygun kullanır.	1	1	0	100
Grafik, tablo ve çizelgeyle sunulan bilgileri yorumlar.	2	1	1	50

Sözel (TAR)

Tarih	S	D	Y	B%
Avrupa'daki gelişmelerin yansımaları bağlamında Osmanlı Devleti'nin yirminci yüzyılın başlarındaki siyasi ve sos	1	1	0	100
Birinci Dünya Savaşı'nın sebeplerini ve savaşın başlamasına yol açan gelişmeleri kavrar.	1	0	0	0
Mondros Ateşkes Antlaşması'nın imzalanması ve uygulanması karşısında Osmanlı yönetiminin, Mustafa Kemal in	1	1	0	100
Millî Mücadele'nin hazırlık döneminde Mustafa Kemal'in yaptığı çalışmaları analiz eder.	2	2	0	100
Büyük Millet Meclisine karşı ayaklanmalar ile ayaklanmaların bastırılması için alınan tedbirleri analiz eder.	1	1	0	100
Birinci Dünya Savaşı'nda Osmanlı Devleti'nin durumu hakkında çıkarımlarda bulunur.	1	1	0	100
Kuvâ-yı Milliye'nin oluşum sürecini ve sonrasında meydana gelen gelişmeleri kavrar.	1	1	0	100
Misakımlı'nın kabulünü ve Büyük Millet Meclisinin açılışını vatanın bütünlüğü esası ile	1	1	0	100
Gençlik döneminde Mustafa Kemal'in fikir hayatını etkileyen önemli kişileri ve olayları kavrar.	1	1	0	100

Sözel (DİN)

Din K.ve A.B.	S	D	Y	B%
Kaza ve kader ile ilgili kavramları analiz eder.	1	1	0	100
İslam'ın paylaşma ve yardımlaşmaya verdiği önemi ayet ve hadisler ışığında yorumlar.	3	2	1	67
Toplumda kader ve kaza ile ilgili yaygın olan yanlış anlayışları sorgular.	1	0	1	0
İnsanın ilmi, iradesi, sorumluluğu ile kader arasında ilişki kurar.	1	1	0	100
Zekât, infak ve sadakanın bireysel ve toplumsal önemini fark eder.	1	1	0	100
Zekât ve sadaka ibadetini ayet ve hadislerle açıklar.	2	1	0	50
Hz. Şuaib'in (a.s.) hayatını ana hatlarıyla tanıtır.	1	0	1	0

Sözel (İNG)

İngilizce	S	D	Y	B%
Students will be able to understand short and simple texts about friendship.	1	1	0	100
Students will be able to understand the specific information in short conversations on everyday topics, such as acc	1	1	0	100
Students will be able to guess the meaning of unknown words from the text.	1	1	0	100
Students will be able to give a simple description about a process.	1	1	0	100
Students will be able to understand the overall meaning of short texts about a process.	1	1	0	100
Students will be able to express what they prefer, like and dislike.	1	1	0	100
Students will be able to understand short and simple invitation letters, cards and e-mails.	1	1	0	100
Students will be able to understand phrases and expressions about regular activities of teenagers.	1	1	0	100
Students will be able to understand short and simple texts about regular activities of teenagers.	1	1	0	100
Students will be able to write a series of simple phrases and sentences by using linkers to describe a process.	1	1	0	100

Sayısal (MAT)

Matematik	S	D	Y	B%
Tam kare pozitif tam sayılarla bu sayıların karekökleri arasındaki ilişkiyi belirler.	2	0	0	0
Kareköklü ifadelerde toplama ve çıkarma işlemlerini yapar.	3	3	0	100
Verilen iki doğal sayının aralarında asal olup olmadığını belirler.	1	0	1	0
Çok büyük ve çok küçük sayıları bilimsel gösterimle ifade eder ve karşılaştırır.	1	1	0	100
Verileri sütun, daire veya çizgi grafiği ile gösterir ve bu gösterimler arasında uygun olan dönüşümleri yapar.	1	1	0	100
En fazla üç veri grubuna ait çizgi ve sütun grafiklerini yorumlar.	2	1	0	50
Verilen pozitif tam sayıların pozitif tam sayı çarpımlarını bulur, pozitif tam sayıların pozitif tam sayı çarpımlarını üslü	1	1	0	100
Gerçek sayıları tanıtır, rasyonel ve irrasyonel sayılarla ilişkilendirir.	1	1	0	100
Ondalık ifadelerin kareköklerini belirler.	1	0	0	0
Kareköklü bir ifadenin kök b şeklinde yazar ve kök b şeklindeki ifadede katsayıyı kök içine alır.	1	0	0	0
Sayıların ondalık gösterimlerini 10'un tam sayı kuvvetlerini kullanarak çözümler.	1	1	0	100
Kareköklü ifadelerde çarpma ve bölme işlemlerini yapar.	1	0	0	0
Tam sayıların, tam sayı kuvvetlerini hesaplar.	1	1	0	100
İki doğal sayının en büyük ortak bölenini (EBOB) ve en küçük ortak katını (EKOK) hesaplar, ilgili problemleri çözer.	1	0	0	0
Üstü ifadelerle ilgili temel kuralları anlar, birbirine denk ifadeler oluşturur.	1	1	0	100
Kareköklü bir ifade ile çarpıldığında, sonucu bir doğal sayı yapan çarpımlara örnek verir.	1	1	0	100

Sayısal (FEN)

Fen	S	D	Y	B%
Katı basıncını etkileyen değişkenleri deneyerek keşfeder.	2	2	0	100
Mevsimlerin oluşumuna yönelik tahminlerde bulunur.	3	2	0	67
Tek karakter çaprazlamaları ile ilgili problemler çözümler sonuçları hakkında yorum yapar.	3	3	0	100
İklim ve hava olayları arasındaki farkı açıklar.	2	2	0	100
Nükleotid, gen, DNA ve kromozom kavramlarını açıklayarak bu kavramlar arasında ilişki kurar.	1	1	0	100
Sıvı basıncını etkileyen değişkenleri tahmin eder ve tahminlerini test eder.	3	1	1	33
Biyoteknolojik uygulamalar kapsamında oluşturulan ikilemelerle bu uygulamaların insanlık için yararlı zararlı yönleri	1	0	1	0
DNA'nın yapısını model üzerinde gösterir.	1	1	0	100
Canlıların yaşadıkları çevreye uyumlarını gözlem yaparak açıklar.	1	0	1	0
Örneklerden yola çıkarak modifikasyonu açıklar.	1	1	0	100
Kalıtım ile ilgili kavramları tanımlar.	1	0	1	0
Katı, sıvı ve gazların basınç özelliklerinin günlük yaşam ve teknolojik uygulamalara örnekler verir.	1	1	0	100

SINAV SONUÇ BELGESİ

İSTANBUL / EYÜP / Eyüp Açık Kurs

Öğrenci	Numara	Sınıf
TALHA ŞENER	1142	8B

Puan Türü	Puan	Genel Ort.	Dereceler				
			Snf	Kurum	İlçe	İl	Genel
LGS	▼ 244,575	300,920	21	150	192	4135	33635
Puanı Hesaplanan:			322	370	5914	47785	
Katılımlar:			28	323	371	5937	47972

Ders	Soru	Doğru	Yanlış	Net	Başarı %	Sınıf Ort.	Kurum Ort.	Genel Ort.
Türkçe	20	7	13	2,67	13	▼10,43	▼5,62	▼8,19
Tarih	10	4	6	2,00	20	▼5,06	▼2,71	▼4,55
Din K.ve A.B.	10	5	5	3,33	33	▼5,14	▲2,88	▼3,89
İngilizce	10	6	4	4,67	47	▼5,49	▲2,10	▲3,85
Matematik	20	3	17	2,67	13	▼3,39	▲1,50	▼3,66
Fen	20	6	14	1,33	7	▼8,84	▼4,41	▼8,49
Toplam:	90	31	43	16,67	19	▼38,36	▼19,23	▼32,63

Soru No 12345678901234567890

Sözel (TÜR) aaccdbBcAdcBDbCdAcDd

Cevap Anh. B DCABBABDAABBDCACDDC

Sözel (TAR) AdbdcaBdB

Cevap Anh. B ABDCACBDCB

Sözel (DİN) dAdbDACdCd

Cevap Anh. B CABCDACBBD

Sözel (İNG) cacAbcCCBD

Cevap Anh. B ADBABDCCBD

Sayısal (MAT) a D A B

Cevap Anh. B DCDBABDBAACBDBCCACAB

Sayısal (FEN) ddcbcbBaCbcaCDCaDdacc

Cevap Anh. B BAACDBCCABBCDCDBDAD

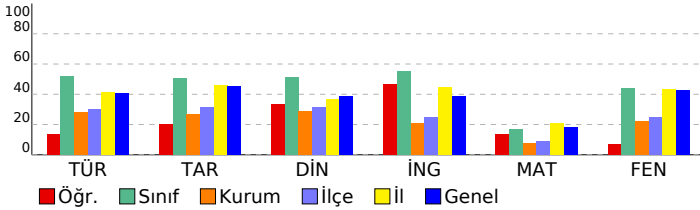

2023- 8. SINIF GÜÇLENDİREN KURUMSAL DENEME -3

DERSLERE GÖRE BAŞARI ANALİZİ

Sözel (TÜR)	S	D	Y	B%
Türkçe				
Metindeki yardımcı fikirleri belirler.	2	0	2	0
Bir işi işlem basamaklarına göre yazar.	1	1	0	100
Metnin ana fikrini/ana duygusunu belirler.	1	0	1	0
Okudukları ile ilgili çıkarımlarda bulunur.	1	1	0	100
Bağlamdan yararlanarak bilmediği kelime ve kelime gruplarının anlamını tahmin eder.	2	0	2	0
Metinler arasında karşılaştırma yapar.	1	1	0	100
Cümlelerin öğelerini ayırır.	1	0	1	0
Filiillerin cümledeki işlevlerini kavrar.	2	2	0	100
Yazdıklarını düzenler.	2	0	2	0
Okuduğu metinlerdeki hikâye unsurlarını belirler.	1	1	0	100
Metindeki söz sanatlarını tespit eder.	1	0	1	0
Metinle ilgili soruları cevaplar.	1	1	0	100
Metinde ele alınan sorunlara farklı çözümler üretir.	1	0	1	0
Kelimeleri anlamlarına uygun kullanır.	1	0	1	0
Grafik, tablo ve çizelgeyle sunulan bilgileri yorumlar.	2	0	2	0

Sözel (TAR)	S	D	Y	B%
Tarih				
Avrupa'daki gelişmelerin yansımaları bağlamında Osmanlı Devleti'nin yirminci yüzyılın başlarındaki siyasi ve sos.	1	1	0	100
Birinci Dünya Savaşı'nın sebeplerini ve savaşın başlamasına yol açan gelişmeleri kavrar.	1	0	1	0
Mondros Ateşkes Antlaşması'nın imzalanması ve uygulanması karşısında Osmanlı yönetiminin, Mustafa Kemal'in	1	1	0	100
Millî Mücadele'nin hazırlık döneminde Mustafa Kemal'in yaptığı çalışmaları analiz eder.	2	1	1	50
Büyük Millet Meclisine karşı ayaklanmalar ile ayaklanmaların bastırılması için alınan tedbirleri analiz eder.	1	0	1	0
Birinci Dünya Savaşı'nda Osmanlı Devleti'nin durumu hakkında çıkarımlarda bulunur.	1	0	1	0
Kuvâ-yı Milliye'nin oluşum sürecini ve sonrasında meydana gelen gelişmeleri kavrar.	1	0	1	0
Misakımlı'nın kabulünü ve Büyük Millet Meclisinin açılışını vatanın bütünlüğü esaslı ile	1	0	1	0
Gençlik döneminde Mustafa Kemal'in fikir hayatını etkileyen önemli kişileri ve olayları kavrar.	1	1	0	100

Sözel (DİN)	S	D	Y	B%
Din K.ve A.B.				
Kaza ve kader ile ilgili kavramları analiz eder.	1	1	0	100
İslam'ın paylaşma ve yardımlaşmaya verdiği önemi ayet ve hadisler ışığında yorumlar.	3	0	3	0
Toplumda kader ve kaza ile ilgili yaygın olan yanlış anlayışları sorgular.	1	0	1	0
İnsanın ilmi, iradesi, sorumluluğu ile kader arasında ilişki kurar.	1	1	0	100
Zekât, infak ve sadakanın bireysel ve toplumsal önemini fark eder.	1	1	0	100
Zekât ve sadaka ibadetini ayet ve hadislerle açıklar.	2	1	1	50
Hz. Şuayb'in (a.s.) hayatını ana hatlarıyla tanıtır.	1	1	0	100

Sözel (İNG)	S	D	Y	B%
İngilizce				
Students will be able to understand short and simple texts about friendship.	1	1	0	100
Students will be able to understand the specific information in short conversations on everyday topics, such as acc	1	1	0	100
Students will be able to guess the meaning of unknown words from the text.	1	1	0	100
Students will be able to give a simple description about a process.	1	1	0	100
Students will be able to understand the overall meaning of short texts about a process.	1	0	1	0
Students will be able to express what they prefer, like and dislike.	1	1	0	100
Students will be able to understand short and simple invitation letters, cards and e-mails.	1	1	0	100
Students will be able to understand phrases and expressions about regular activities of teenagers.	1	1	0	100
Students will be able to understand short and simple texts about regular activities of teenagers.	1	0	1	0
Students will be able to write a series of simple phrases and sentences by using linkers to describe a process.	1	0	1	0

Sayısal (MAT)	S	D	Y	B%
Matematik				
Tam kare pozitif tam sayılarla bu sayıların karekökleri arasındaki ilişkiyi belirler.	2	1	0	50
Kareköklü ifadelerde toplama ve çıkarma işlemlerini yapar.	3	0	0	0
Verilen iki doğal sayının aralarında asal olup olmadığını belirler.	1	0	0	0
Çok büyük ve çok küçük sayıları bilimsel gösterimle ifade eder ve karşılaştırır.	1	1	0	100
Verileri sütun, daire veya çizgi grafiği ile gösterir ve bu gösterimler arasında uygun olan dönüşümleri yapar.	1	0	0	0
En fazla üç veri grubuna ait çizgi ve sütun grafiklerini yorumlar.	2	0	0	0
Verilen pozitif tam sayıların pozitif tam sayı çarpımlarını bulur, pozitif tam sayıların pozitif tam sayı çarpımlarını üsli	1	0	0	0
Gerçek sayıları tanıtır, rasyonel ve irrasyonel sayılarla ilişkilendirir.	1	0	0	0
Ondalık ifadelerin kareköklerini belirler.	1	0	0	0
Kareköklü bir ifadeye a kök b şeklinde yazar ve a kök b şeklindeki ifadede katsayıyı kök içine alır.	1	0	0	0
Sayıların ondalık gösterimlerini 10'un tam sayı kuvvetlerini kullanarak çözümler.	1	1	0	100
Kareköklü ifadelerde çarpma ve bölme işlemlerini yapar.	1	0	0	0
Tam sayıların, tam sayı kuvvetlerini hesaplar.	1	0	0	0
İki doğal sayının en büyük ortak bölenini (EBOB) ve en küçük ortak katını (EKOK) hesaplar, ilgili problemleri çözer.	1	0	0	0
Üstü ifadelerle ilgili temel kuralları anlar, birbirine denk ifadeler oluşturur.	1	0	1	0
Kareköklü bir ifade ile çarpıldığında, sonucu bir doğal sayı yapan çarpımlara örnek verir.	1	0	0	0

Sayısal (FEN)	S	D	Y	B%
Fen				
Katı basıncını etkileyen değişkenleri deneyerek keşfeder.	2	1	1	50
Mevsimlerin oluşumuna yönelik tahminlerde bulunur.	3	0	3	0
Tek karakter çarpımlarına ile ilgili problemler çözümler sonuçları hakkında yorum yapar.	3	1	2	33
İklim ve hava olayları arasındaki farkı açıklar.	2	0	2	0
Nükleotid, gen, DNA ve kromozom kavramlarını açıklayarak bu kavramlar arasında ilişki kurar.	1	1	0	100
Sıvı basıncını etkileyen değişkenleri tahmin eder ve tahminlerini test eder.	3	1	2	33
Biyoteknolojik uygulamalar kapsamında oluşturulan ikilemelerle bu uygulamaların insanlık için yararlı zararlı yönleri	1	1	0	100
DNA'nın yapısını model üzerinde gösterir.	1	0	1	0
Canlıların yaşadıkları çevreye uyumlarını gözlem yaparak açıklar.	1	1	0	100
Örneklerden yola çıkarak modifikasyonu açıklar.	1	0	1	0
Kalıtım ile ilgili kavramları tanımlar.	1	0	1	0
Katı, sıvı ve gazların basınç özelliklerinin günlük yaşam ve teknolojik uygulamalara örnekler verir.	1	0	1	0

SINAV SONUÇ BELGESİ

İSTANBUL / EYÜP / Eyüp Açık Kurs

Öğrenci	Numara	Sınıf
YİĞİTCAN YİĞİT	1123	8B

Puan Türü	Puan	Genel Ort.	Dereceler				
			Snf	Kurum	İlçe	İl	Genel
LGS	357,402	300,920	12	30	41	1703	12306
Puanı Hesaplanan:			322	370	5914	47785	
Katılımlar:			28	323	371	5937	47972

Ders	Soru	Doğru	Yanlış	Net	Başarı %	Sınıf Ort.	Kurum Ort.	Genel Ort.
Türkçe	20	15	5	13,33	67	10,43	5,62	8,19
Tarih	10	8	2	7,33	73	5,06	2,71	4,55
Din K.ve A.B.	10	6	4	4,67	47	5,14	2,88	3,89
İngilizce	10	9	1	8,67	87	5,49	2,10	3,85
Matematik	20	6	9	3,00	15	3,39	1,50	3,66
Fen	20	16	2	15,33	77	8,84	4,41	8,49
Toplam:	90	60	23	52,33	58	38,36	19,23	32,63

Soru No	12345678901234567890
Sözel (TÜR)	DCACBBDbbBaDCCADDA
Cevap Anh.	B DCABBABDAABBDCCADDC
Sözel (TAR)	ABDaACBdB
Cevap Anh.	B ABDCACBDCB
Sözel (DİN)	bbBabACBBD
Cevap Anh.	B CABCDACBBD
Sözel (İNG)	ADBABDCCBb
Cevap Anh.	B ADBABDCCBD
Sayısal (MAT)	DbabDaDa AC adba B
Cevap Anh.	B DCDBABDBDAACDBBCACAB
Sayısal (FEN)	BAA DBCC BBbaCCDBDAD
Cevap Anh.	B BAACDBCCABBCDCDBDAD

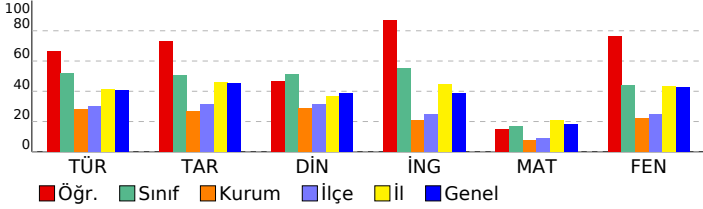

2023- 8. SINIF GÜÇLENDİREN KURUMSAL DENEME -3

DERSLERE GÖRE BAŞARI ANALİZİ

Sözel (TÜR)	S	D	Y	B%
Türkçe	2	1	1	50
Metindeki yardımcı fikirleri belirler.	1	1	0	100
Bir işi işlem basamaklarına göre yazar.	1	1	0	100
Metnin ana fikrini/ana duygusunu belirler.	1	1	0	100
Okudukları ile ilgili çıkarımlarda bulunur.	1	1	0	100
Bağlamdan yararlanarak bilmediği kelime ve kelime gruplarının anlamını tahmin eder.	2	1	1	50
Metinler arasında karşılaştırma yapar.	1	1	0	100
Cümlelerin öğelerini ayırt eder.	1	1	0	100
Filiillerin cümledeki işlevlerini kavrar.	2	1	1	50
Yazdıklarını düzenler.	2	2	0	100
Okuduğu metinlerdeki hikâye unsurlarını belirler.	1	0	1	0
Metindeki söz sanatlarını tespit eder.	1	1	0	100
Metinle ilgili soruları cevaplar.	1	1	0	100
Metinde ele alınan sorunlara farklı çözümler üretir.	1	1	0	100
Kelimeleri anlamlarına uygun kullanır.	1	1	0	100
Grafik, tablo ve çizelgeyle sunulan bilgileri yorumlar.	2	1	1	50

Sözel (TAR)	S	D	Y	B%
Tarih	1	1	0	100
Avrupa'daki gelişmelerin yansımaları bağlamında Osmanlı Devleti'nin yirminci yüzyılın başlarındaki siyasi ve sos	1	1	0	100
Birinci Dünya Savaşı'nın sebeplerini ve savaşın başlamasına yol açan gelişmeleri kavrar.	1	0	1	0
Mondros Ateşkes Antlaşması'nın imzalanması ve uygulanması karşısında Osmanlı yönetiminin, Mustafa Kemal in	1	1	0	100
Millî Mücadele'nin hazırlık döneminde Mustafa Kemal'in yaptığı çalışmaları analiz eder.	2	2	0	100
Büyük Millet Meclisine karşı ayaklanmalar ile ayaklanmaların bastırılması için alınan tedbirleri analiz eder.	1	1	0	100
Birinci Dünya Savaşı'nda Osmanlı Devleti'nin durumu hakkında çıkarımlarda bulunur.	1	0	1	0
Kuvâ-yı Millîye'nin oluşum sürecini ve sonrasında meydana gelen gelişmeleri kavrar.	1	1	0	100
Misakımlı'nın kabulünü ve Büyük Millet Meclisinin açılışını vatanın bütünlüğü esası ile	1	1	0	100
Gençlik döneminde Mustafa Kemal'in fikir hayatını etkileyen önemli kişileri ve olayları kavrar.	1	1	0	100

Sözel (DİN)	S	D	Y	B%
Din K.ve A.B.	1	1	0	100
Kaza ve kader ile ilgili kavramları analiz eder.	1	1	0	100
İslam'ın paylaşma ve yardımlaşmaya verdiği önemi ayet ve hadisler ışığında yorumlar.	3	1	2	33
Toplumda kader ve kaza ile ilgili yaygın olan yanlış anlayışları sorgular.	1	1	0	100
İnsanın ilmi, iradesi, sorumluluğu ile kader arasında ilişki kurar.	1	1	0	100
Zekât, infak ve sadakanın bireysel ve toplumsal önemini fark eder.	1	1	0	100
Zekât ve sadaka ibadetini ayet ve hadislerle açıklar.	2	1	1	50
Hz. Şuaib'in (a.s.) hayatını ana hatlarıyla tanıtır.	1	0	1	0

Sözel (İNG)	S	D	Y	B%
İngilizce	1	0	1	0
Students will be able to understand short and simple texts about friendship.	1	0	1	0
Students will be able to understand the specific information in short conversations on everyday topics, such as acc	1	1	0	100
Students will be able to guess the meaning of unknown words from the text.	1	1	0	100
Students will be able to give a simple description about a process.	1	1	0	100
Students will be able to understand the overall meaning of short texts about a process.	1	1	0	100
Students will be able to express what they prefer, like and dislike.	1	1	0	100
Students will be able to understand short and simple invitation letters, cards and e-mails.	1	1	0	100
Students will be able to understand phrases and expressions about regular activities of teenagers.	1	1	0	100
Students will be able to understand short and simple texts about regular activities of teenagers.	1	1	0	100
Students will be able to write a series of simple phrases and sentences by using linkers to describe a process.	1	1	0	100

Sayısal (MAT)	S	D	Y	B%
Matematik	2	1	1	50
Tam kare pozitif tam sayılarla bu sayıların karekökleri arasındaki ilişkiyi belirler.	2	1	1	50
Kareköklü ifadelerde toplama ve çıkarma işlemlerini yapar.	3	1	1	33
Verilen iki doğal sayının aralarında asal olup olmadığını belirler.	1	0	1	0
Çok büyük ve çok küçük sayıları bilimsel gösterimle ifade eder ve karşılaştırır.	1	0	1	0
Verileri sütun, daire veya çizgi grafiği ile gösterir ve bu gösterimler arasında uygun olan dönüşümleri yapar.	1	0	0	0
En fazla üç veri grubuna ait çizgi ve sütun grafiklerini yorumlar.	2	0	1	0
Verilen pozitif tam sayıların pozitif tam sayı çarpanlarını bulur, pozitif tam sayıların pozitif tam sayı çarpanlarını üslü	1	1	0	100
Gerçek sayıları tanıtır, rasyonel ve irrasyonel sayılarla ilişkilendirir.	1	0	0	0
Ondalık ifadelerin kareköklerini belirler.	1	0	0	0
Kareköklü bir ifadenin kök b şeklinde yazar ve kök b şeklindeki ifadede katsayıyı kök içine alır.	1	0	1	0
Sayıların ondalık gösterimlerini 10'un tam sayı kuvvetlerini kullanarak çözümler.	1	1	0	100
Kareköklü ifadelerde çarpma ve bölme işlemlerini yapar.	1	0	1	0
Tam sayıların, tam sayı kuvvetlerini hesaplar.	1	1	0	100
İki doğal sayının en büyük ortak bölenini (EBOB) ve en küçük ortak katını (EKOK) hesaplar, ilgili problemleri çözer.	1	0	1	0
Üstü ifadelerle ilgili temel kuralları anlar, birbirine denk ifadeler oluşturur.	1	0	1	0
Kareköklü bir ifade ile çarpıldığında, sonucu bir doğal sayı yapan çarpanlara örnek verir.	1	1	0	100

Sayısal (FEN)	S	D	Y	B%
Fen	2	2	0	100
Katı basıncını etkileyen değişkenleri deneyerek keşfeder.	2	2	0	100
Mevsimlerin oluşumuna yönelik tahminlerde bulunur.	3	3	0	100
Tek karakter çaprazlamaları ile ilgili problemler çözerek sonuçları hakkında yorum yapar.	3	3	0	100
İklim ve hava olayları arasındaki farkı açıklar.	2	2	0	100
Nükleotid, gen, DNA ve kromozom kavramlarını açıklayarak bu kavramlar arasında ilişki kurar.	1	1	0	100
Sıvı basıncını etkileyen değişkenleri tahmin eder ve tahminlerini test eder.	3	1	1	33
Biyoteknolojik uygulamalar kapsamında oluşturulan ikilemelerle bu uygulamaların insanlık için yararlı zararlı yönü	1	0	1	0
DNA'nın yapısını model üzerinde gösterir.	1	0	0	0
Canlıların yaşadıkları çevreye uyumlarını gözlem yaparak açıklar.	1	1	0	100
Örneklerden yola çıkarak modifikasyonu açıklar.	1	1	0	100
Kalıtım ile ilgili kavramları tanımlar.	1	1	0	100
Katı, sıvı ve gazların basınç özelliklerinin günlük yaşam ve teknolojik uygulamalara örnek verir.	1	1	0	100

SINAV SONUÇ BELGESİ

2023- 8. SINIF GÜÇLENDİREN KURUMSAL DENEME -3

İSTANBUL / EYÜP / Eyüp Açık Kurs

DERSLERE GÖRE BAŞARI ANALİZİ

Öğrenci	Numara	Sınıf
YUNUS EMREÖZKAN	1095	8B

Sözel (TÜR)	S	D	Y	B%
Türkçe				
Metindeki yardımcı fikirleri belirler.	2	0	2	0
Bir işi işlem basamaklarına göre yazar.	1	1	0	100
Metnin ana fikrini/ana duygusunu belirler.	1	1	0	100
Okudukları ile ilgili çıkarımlarda bulunur.	1	1	0	100
Bağlamdan yararlanarak bilmediği kelime ve kelime gruplarının anlamını tahmin eder.	2	1	1	50
Metinler arasında karşılaştırma yapar.	1	1	0	100
Cümlelerin öğelerini ayırır.	1	1	0	100
Filiillerin cümledeki işlevlerini kavrar.	2	0	2	0
Yazdıklarını düzenler.	2	2	0	100
Okuduğu metinlerdeki hikâye unsurlarını belirler.	1	0	1	0
Metindeki söz sanatlarını tespit eder.	1	1	0	100
Metinle ilgili soruları cevaplar.	1	1	0	100
Metinde ele alınan sorunlara farklı çözümler üretir.	1	1	0	100
Kelimeleri anlamlarına uygun kullanır.	1	1	0	100
Grafik, tablo ve çizelgeyle sunulan bilgileri yorumlar.	2	0	2	0

Puan Türü	Puan	Genel Ort.	Dereceler				
			Snf	Kurum	İlçe	İl	Genel
LGS	▼ 242,708	300.920	22	154	197	4178	34021
Puanı Hesaplanan:			322	370	5914	47785	
Katılımlar:			28	323	371	5937	47972

Sözel (TAR)	S	D	Y	B%
Tarih				
Avrupa'daki gelişmelerin yansımaları bağlamında Osmanlı Devleti'nin yirminci yüzyılın başlarındaki siyasi ve sos	1	0	1	0
Birinci Dünya Savaşı'nın sebeplerini ve savaşın başlamasına yol açan gelişmeleri kavrar.	1	0	1	0
Mondros Ateşkes Antlaşması'nın imzalanması ve uygulanması karşısında Osmanlı yönetiminin, Mustafa Kemal in	1	0	1	0
Millî Mücadele'nin hazirki döneminde Mustafa Kemal'in yaptığı çalışmaları analiz eder.	2	0	2	0
Büyük Millet Meclisine karşı ayaklanmalar ile ayaklanmaların bastırılması için alınan tedbirleri analiz eder.	1	0	1	0
Birinci Dünya Savaşı'nda Osmanlı Devleti'nin durumu hakkında çıkarımlarda bulunur.	1	1	0	100
Kuvâ-yı Milliye'nin oluşum sürecini ve sonrasında meydana gelen gelişmeleri kavrar.	1	0	1	0
Misakımlı'nın kabulünü ve Büyük Millet Meclisinin açılışını vatanın bütünlüğü esaslı ile	1	0	1	0
Gençlik döneminde Mustafa Kemal'in fikir hayatını etkileyen önemli kişileri ve olayları kavrar.	1	1	0	100

Ders	Soru	Doğru	Yanlış	Net	Başarı %	Sınıf Ort.	Kurum Ort.	Genel Ort.
Türkçe	20	12	8	9,33	47	▼10,43	▲5,62	▲8,19
Tarih	10	2	8	-0,67	-7	▼5,06	▼2,71	▼4,55
Din K.ve A.B.	10	5	5	3,33	33	▼5,14	▲2,88	▼3,89
İngilizce	10	1	9	-2,00	-20	▼5,49	▼2,10	▼3,85
Matematik	20	5	15	0,00	0	▼3,39	▼1,50	▼3,66
Fen	20	6	14	1,33	7	▼8,84	▼4,41	▼8,49
Toplam:	90	31	59	11,33	13	▼38,36	▼19,23	▼32,63

Sözel (DİN)	S	D	Y	B%
Din K.ve A.B.				
Kaza ve kader ile ilgili kavramları analiz eder.	1	1	0	100
İslam'ın paylaşma ve yardımlaşmaya verdiği önemi ayet ve hadisler ışığında yorumlar.	3	1	2	33
Toplumda kader ve kaza ile ilgili yaygın olan yanlış anlayışları sorgular.	1	0	1	0
İnsanın ilmi, iradesi, sorumluluğu ile kader arasında ilişki kurar.	1	1	0	100
Zekât, infak ve sadakanın bireysel ve toplumsal önemini fark eder.	1	0	1	0
Zekât ve sadaka ibadetini ayet ve hadislerle açıklar.	2	1	1	50
Hz. Şuaib'in (a.s.) hayatını ana hatlarıyla tanıtır.	1	1	0	100

Soru No 12345678901234567890

Sözel (TÜR) cbAdBAbDbcBacCCcADDb

Cevap Anh. B DCABBABDAABBDCcCADDc

Sözel (TAR) AcbCdaabdb

Cevap Anh. B ABDCACBDCB

Sözel (DİN) bAddDbCaBD

Cevap Anh. B CABCDACBBD

Sözel (İNG) cbadBadDab

Cevap Anh. B ADBABDCCBD

Sayısal (MAT) bCbcdcaBdcAbbdcdAbdc

Cevap Anh. B DCDBABDBDAACDBBCCACAB

Sayısal (FEN) BAcCDdbbbdbDabDcbcb

Cevap Anh. B BAACDBCCABBCCDCDBDAD

Sözel (İNG)	S	D	Y	B%
İngilizce				
Students will be able to understand short and simple texts about friendship.	1	0	1	0
Students will be able to understand the specific information in short conversations on everyday topics, such as acc	1	0	1	0
Students will be able to guess the meaning of unknown words from the text.	1	0	1	0
Students will be able to give a simple description about a process.	1	0	1	0
Students will be able to understand the overall meaning of short texts about a process.	1	0	1	0
Students will be able to express what they prefer, like and dislike.	1	1	0	100
Students will be able to understand short and simple invitation letters, cards and e-mails.	1	0	1	0
Students will be able to understand phrases and expressions about regular activities of teenagers.	1	0	1	0
Students will be able to understand short and simple texts about regular activities of teenagers.	1	0	1	0
Students will be able to write a series of simple phrases and sentences by using linkers to describe a process.	1	0	1	0

Sayısal (MAT)	S	D	Y	B%
Matematik				
Tam kare pozitif tam sayılarla bu sayıların karekökleri arasındaki ilişkiyi belirler.	2	0	2	0
Kareköklü ifadelerde toplama ve çıkarma işlemlerini yapar.	3	0	3	0
Verilen iki doğal sayının aralarında asal olup olmadığını belirler.	1	0	1	0
Çok büyük ve çok küçük sayıları bilimsel gösterimle ifade eder ve karşılaştırır.	1	1	0	100
Verileri sütun, daire veya çizgi grafiği ile gösterir ve bu gösterimler arasında uygun olan dönüşümleri yapar.	1	0	1	0
En fazla üç veri grubuna ait çizgi ve sütun grafiklerini yorumlar.	2	0	2	0
Verilen pozitif tam sayıların pozitif tam sayı çarpanlarını bulur, pozitif tam sayıların pozitif tam sayı çarpanlarını üslü	1	1	0	100
Gerçek sayıları tanıtır, rasyonel ve irrasyonel sayıların ilişkilerini açıklar.	1	0	1	0
Ondalık ifadelerin kareköklerini belirler.	1	1	0	100
Kareköklü bir ifadenin kök b şeklinde yazılır ve kök b şeklindeki ifadede katsayıyı kök içine alır.	1	1	0	100
Sayıların ondalık gösterimlerini 10'un tam sayı kuvvetlerini kullanarak çözümler.	1	0	1	0
Kareköklü ifadelerde çarpma ve bölme işlemlerini yapar.	1	0	1	0
Tam sayıların, tam sayı kuvvetlerini hesaplar.	1	0	1	0
İki doğal sayının en büyük ortak bölenini (EBOB) ve en küçük ortak katını (EKOK) hesaplar, ilgili problemleri çözer.	1	0	1	0
Üstü ifadelerle ilgili temel kuralları anlar, birbirine denk ifadeler oluşturur.	1	1	0	100
Kareköklü bir ifade ile çarpıldığında, sonucu bir doğal sayı yapan çarpanlara örnek verir.	1	0	1	0

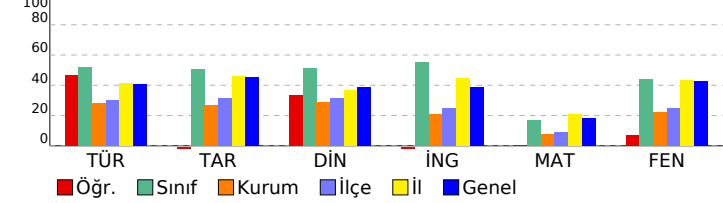

Sayısal (FEN)	S	D	Y	B%
Fen				
Katı basıncını etkileyen değişkenleri deneyerek keşfeder.	2	0	2	0
Mevsimlerin oluşumuna yönelik tahminlerde bulunur.	3	0	3	0
Tek karakter çarpımlarıyla ilgili problemler çözümler sonuçları hakkında yorum yapar.	3	0	3	0
İklim ve hava olayları arasındaki farkı açıklar.	2	1	1	50
Nükleotid, gen, DNA ve kromozom kavramlarını açıklayarak bu kavramlar arasında ilişki kurar.	1	1	0	100
Sıvı basıncını etkileyen değişkenleri tahmin eder ve tahminlerini test eder.	3	0	3	0
Biyoteknolojik uygulamalar kapsamında oluşturulan ikilemelerle bu uygulamaların insanlık için yararlı zararlı yönü	1	0	1	0
DNA'nın yapısını model üzerinde gösterir.	1	0	1	0
Canlıların yaşadıkları çevreye uyumlarını gözlem yaparak açıklar.	1	0	1	0
Örneklerden yola çıkarak modifikasyonu açıklar.	1	0	1	0
Kalıtım ile ilgili kavramları tanımlar.	1	1	0	100
Katı, sıvı ve gazların basınç özelliklerinin günlük yaşam ve teknolojik uygulamalara örnekler verir.	1	0	1	0

SINAV SONUÇ BELGESİ

İSTANBUL / EYÜP / Eyüp Açık Kurs

Öğrenci: ZEYNEP NAZDANACI Numara: 1035 Sınıf: 8B

Puan Türü	Puan	Genel Ort.	Dereceler				
			Snf	Kurum	İlçe	İl	Genel
LGS	▲ 363,400	300,920	9	23	31	1576	11370
Puanı Hesaplanan:			322	370	5914	47785	
Katılımlar:			28	323	371	5937	47972

Ders	Soru	Doğru	Yanlış	Net	Başarı %	Sınıf Ort.	Kurum Ort.	Genel Ort.
Türkçe	20	12	8	9,33	47	▼ 10,43	▲ 5,62	▲ 8,19
Tarih	10	10	0	10,00	100	▲ 5,06	▲ 2,71	▲ 4,55
Din K.ve A.B.	10	9	1	8,67	87	▲ 5,14	▲ 2,88	▲ 3,89
İngilizce	10	8	2	7,33	73	▲ 5,49	▲ 2,10	▲ 3,85
Matematik	20	6	9	3,00	15	▼ 3,39	▲ 1,50	▼ 3,66
Fen	20	19	1	18,67	93	▲ 8,84	▲ 4,41	▲ 8,49
Toplam:	90	64	21	57,00	63	▲ 38,36	▲ 19,23	▲ 32,63

Soru No	12345678901234567890
Sözel (TÜR)	DCAdBbBbAbBaDcCdDDa
Cevap Anh.	B DCABBABDAABDCCADDC

Sözel (TAR)	ABDCACBDCB
Cevap Anh.	B ABDCACBDCB

Sözel (DİN)	CABdDACBBD
Cevap Anh.	B CABCDACBBD

Sözel (İNG)	ADcABDCCBb
Cevap Anh.	B ADBABDCCBD

Sayısal (MAT)	Da c aDBbd C ddC adB
Cevap Anh.	B DCDBABDBDAACDBBCACAB

Sayısal (FEN)	BAACDBCCABBcCaCCDBDAD
Cevap Anh.	B BAACDBCCABBcCCDBDAD

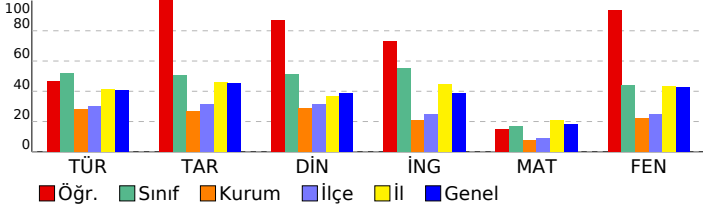

2023- 8. SINIF GÜÇLENDİREN KURUMSAL DENEME -3

DERSLERE GÖRE BAŞARI ANALİZİ

Sözel (TÜR)	S	D	Y	B%
Türkçe	2	1	1	50
Metindeki yardımcı fikirleri belirler.	1	1	0	100
Bir işi işlem basamaklarına göre yazar.	1	1	0	100
Metnin ana fikrini/ana duygusunu belirler.	1	1	0	100
Okudukları ile ilgili çıkarımlarda bulunur.	1	0	1	0
Bağlamdan yararlanarak bilmediği kelime ve kelime gruplarının anlamını tahmin eder.	2	1	1	50
Metinler arasında karşılaştırma yapar.	1	0	1	0
Cümlelerin öğelerini ayırır eder.	1	1	0	100
Filiillerin cümledeki işlevlerini kavrar.	2	1	1	50
Yazdıklarını düzenler.	2	2	0	100
Okuduğu metinlerdeki hikâye unsurlarını belirler.	1	1	0	100
Metindeki söz sanatlarını tespit eder.	1	0	1	0
Metinle ilgili soruları cevaplar.	1	1	0	100
Metinde ele alınan sorunlara farklı çözümler üretir.	1	0	1	0
Kelimeleri anlamlarına uygun kullanır.	1	1	0	100
Grafik, tablo ve çizelgeyle sunulan bilgileri yorumlar.	2	1	1	50

Sözel (TAR)	S	D	Y	B%
Tarih	1	1	0	100
Avrupa'daki gelişmelerin yansımaları bağlamında Osmanlı Devleti'nin yirminci yüzyılın başlarındaki siyasi ve sos	1	1	0	100
Birinci Dünya Savaşı'nın sebeplerini ve savaşın başlamasına yol açan gelişmeleri kavrar.	1	1	0	100
Mondros Ateşkes Antlaşması'nın imzalanması ve uygulanması karşısında Osmanlı yönetiminin, Mustafa Kemal in	2	2	0	100
Millî Mücadele'nin hazırlık döneminde Mustafa Kemal'in yaptığı çalışmaları analiz eder.	1	1	0	100
Büyük Millet Meclisine karşı ayaklanmalar ile ayaklanmaların bastırılması için alınan tedbirleri analiz eder.	1	1	0	100
Birinci Dünya Savaşı'nda Osmanlı Devleti'nin durumu hakkında çıkarımlarda bulunur.	1	1	0	100
Kuvâ-yı Milliye'nin oluşum sürecini ve sonrasında meydana gelen gelişmeleri kavrar.	1	1	0	100
Misakımlı'nın kabulünü ve Büyük Millet Meclisinin açılışını vatanın bütünlüğü esası ile	1	1	0	100
Gençlik döneminde Mustafa Kemal'in fikir hayatını etkileyen önemli kişileri ve olayları kavrar.	1	1	0	100

Sözel (DİN)	S	D	Y	B%
Din K.ve A.B.	1	1	0	100
Kaza ve kader ile ilgili kavramları analiz eder.	3	2	1	67
İslam'ın paylaşma ve yardımlaşmaya verdiği önemi ayet ve hadisler ışığında yorumlar.	1	1	0	100
Toplumda kader ve kaza ile ilgili yaygın olan yanlış anlayışları sorgular.	1	1	0	100
İnsanın ilmi, iradesi, sorumluluğu ile kader arasında ilişki kurar.	1	1	0	100
Zekât, infak ve sadakanın bireysel ve toplumsal önemini fark eder.	2	2	0	100
Zekât ve sadaka ibadetini ayet ve hadislerle açıklar.	2	2	0	100
Hz. Şuaib'in (a.s.) hayatını ana hatlarıyla tanıtır.	1	1	0	100

Sözel (İNG)	S	D	Y	B%
İngilizce	1	0	1	0
Students will be able to understand short and simple texts about friendship.	1	1	0	100
Students will be able to understand the specific information in short conversations on everyday topics, such as acc	1	1	0	100
Students will be able to guess the meaning of unknown words from the text.	1	1	0	100
Students will be able to give a simple description about a process.	1	1	0	100
Students will be able to understand the overall meaning of short texts about a process.	1	1	0	100
Students will be able to express what they prefer, like and dislike.	1	1	0	100
Students will be able to understand short and simple invitation letters, cards and e-mails.	1	1	0	100
Students will be able to understand phrases and expressions about regular activities of teenagers.	1	1	0	100
Students will be able to understand short and simple texts about regular activities of teenagers.	1	1	0	100
Students will be able to write a series of simple phrases and sentences by using linkers to describe a process.	1	1	0	100

Sayısal (MAT)	S	D	Y	B%
Matematik	2	1	1	50
Tam kare pozitif tam sayılarla bu sayıların karekökleri arasındaki ilişkiyi belirler.	3	2	1	67
Kareköklü ifadelerde toplama ve çıkarma işlemlerini yapar.	1	0	1	0
Verilen iki doğal sayının aralarında asal olup olmadığını belirler.	1	1	0	100
Çok büyük ve çok küçük sayıları bilimsel gösterimle ifade eder ve karşılaştırır.	1	0	0	0
Verileri sütun, daire veya çizgi grafiği ile gösterir ve bu gösterimler arasında uygun olan dönüşümleri yapar.	1	0	1	0
En fazla üç veri grubuna ait çizgi ve sütun grafiklerini yorumlar.	2	0	1	0
Verilen pozitif tam sayıların pozitif tam sayı çarpanlarını bulur, pozitif tam sayıların pozitif tam sayı çarpanlarını üslü	1	0	0	0
Gerçek sayıları tanıtır, rasyonel ve irrasyonel sayılarla ilişkilendirir.	1	0	1	0
Ondalık ifadelerin kareköklerini belirler.	1	0	1	0
Kareköklü bir ifadenin kök b şeklinde yazılır ve kök b şeklindeki ifadede katsayıyı kök içine alır.	1	1	0	100
Sayıların ondalık gösterimlerini 10'un tam sayı kuvvetlerini kullanarak çözümler.	1	1	0	100
Kareköklü ifadelerde çarpma ve bölme işlemlerini yapar.	1	0	0	0
Tam sayıların, tam sayı kuvvetlerini hesaplar.	1	0	1	0
İki doğal sayının en büyük ortak bölenini (EBOB) ve en küçük ortak katını (EKOK) hesaplar, ilgili problemleri çözer.	1	0	0	0
Üstü ifadelerle ilgili temel kuralları anlar, birbirine denk ifadeler oluşturur.	1	0	1	0
Kareköklü bir ifade ile çarpıldığında, sonucu bir doğal sayı yapan çarpanlara örnek verir.	1	1	0	100

Sayısal (FEN)	S	D	Y	B%
Fen	2	2	0	100
Katı basıncını etkileyen değişkenleri deneyerek keşfeder.	3	3	0	100
Mevsimlerin oluşumuna yönelik tahminlerde bulunur.	3	3	0	100
Tek karakter çarpazlamaları ile ilgili problemler çözerek sonuçları hakkında yorum yapar.	2	2	0	100
İklim ve hava olayları arasındaki farkı açıklar.	1	1	0	100
Nükleotid, gen, DNA ve kromozom kavramlarını açıklayarak bu kavramlar arasında ilişki kurar.	3	2	1	67
Sıvı basıncını etkileyen değişkenleri tahmin eder ve tahminlerini test eder.	1	1	0	100
Biyoteknolojik uygulamalar kapsamında oluşturulan ikilemelerle bu uygulamaların insanlık için yararlı zararlı yönleri	1	1	0	100
DNA'nın yapısını model üzerinde gösterir.	1	1	0	100
Canlıların yaşadıkları çevreye uyumlarını gözlem yaparak açıklar.	1	1	0	100
Örneklerden yola çıkarak modifikasyonu açıklar.	1	1	0	100
Kalıtım ile ilgili kavramları tanımlar.	1	1	0	100
Katı, sıvı ve gazların basınç özelliklerinin günlük yaşam ve teknolojik uygulamalara örnekler verir.	1	1	0	100

SINAV SONUÇ BELGESİ

2023- 8. SINIF GÜÇLENDİREN KURUMSAL DENEME -3

İSTANBUL / EYÜP / Eyüp Açık Kurs							
Öğrenci				Numara	Sınıf		
A*EM YILMAZ				693	8C		
Puan Türü	Puan	Genel Ort.	Dereceler				
			Snf	Kurum	İlçe	İl	Genel
LGS	▼ 230,645	300.920	11	189	234	4468	36655
Puanı Hesaplanan:			322	370	5914	47785	
Katılımlar:			30	323	371	5937	47972

Ders	Soru	Doğru	Yanlış	Net	Başarı %	Sınıf Ort.	Kurum Ort.	Genel Ort.
Türkçe	20	9	11	5,33	27	▲ 2,83	▼ 5,62	▼ 8,19
Tarih	10	3	7	0,67	7	▼ 1,87	▼ 2,71	▼ 4,55
Din K.ve A.B.	10	3	7	0,67	7	▼ 1,24	▼ 2,88	▼ 3,89
İngilizce	10	3	7	0,67	7	▼ 1,24	▼ 2,10	▼ 3,85
Matematik	20	6	14	1,33	7	▲ 1,06	▼ 1,50	▼ 3,66
Fen	20	5	15	0,00	0	▼ 2,62	▼ 4,41	▼ 8,49
Toplam:	90	29	61	8,67	10	▼ 10,87	▼ 19,23	▼ 32,63

Soru No	12345678901234567890
Sözel (TÜR)	dDdbdbCaBaAcDBAcBcdc
Cevap Anh.	A CDDACCDBBAADBABBACD
Sözel (TAR)	BCacBAbcdc
Cevap Anh.	A BCDBCACDBA
Sözel (DİN)	bdccAbdddC
Cevap Anh.	A DBBCADCBCAC
Sözel (İNG)	babCdcddDb
Cevap Anh.	A DBCCDBABDA
Sayısal (MAT)	BcCcaBcabAdbcaBdcDba
Cevap Anh.	A BACACBBDCAADDBABBDCD
Sayısal (FEN)	DcadbddcbaBcdbBaCdcB
Cevap Anh.	A DADBCCDCBBACCBDAAB

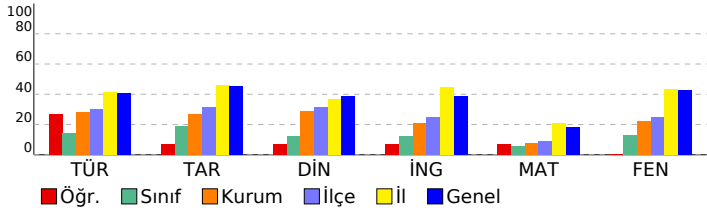

Sözel (TÜR)	S	D	Y	B%
Türkçe	2	0	2	0
Metindeki yardımcı fikirleri belirler.	2	0	2	0
Bir işi işlem basamaklarına göre yazar.	1	1	0	100
Metnin ana fikrini/ana duygusunu belirler.	1	1	0	100
Okudukları ile ilgili çıkarımlarda bulunur.	1	0	1	0
Bağlamdan yararlanarak bilmediği kelime ve kelime gruplarının anlamını tahmin eder.	2	1	1	50
Metinler arasında karşılaştırma yapar.	1	0	1	0
Cümlelerin öğelerini ayırt eder.	1	1	0	100
Filiillerin cümledeki işlevlerini kavrar.	2	1	1	50
Yazdıklarını düzenler.	2	0	2	0
Okuduğu metinlerdeki hikâye unsurlarını belirler.	1	0	1	0
Metindeki söz sanatlarını tespit eder.	1	1	0	100
Metinle ilgili soruları cevaplar.	1	1	0	100
Metinde ele alınan sorunlara farklı çözümler üretir.	1	1	0	100
Kelimeleri anlamlarına uygun kullanır.	1	0	1	0
Grafik, tablo ve çizelgeyle sunulan bilgileri yorumlar.	2	1	1	50

Sözel (TAR)	S	D	Y	B%
Tarih	1	1	0	100
Avrupa'daki gelişmelerin yansımaları bağlamında Osmanlı Devleti'nin yirminci yüzyılın başlarındaki siyasi ve sos	1	1	0	100
Birinci Dünya Savaşı'nın sebeplerini ve savaşın başlamasına yol açan gelişmeleri kavrar.	1	1	0	100
Mondros Ateşkes Antlaşması'nın imzalanması ve uygulanması karşısında Osmanlı yönetiminin, Mustafa Kemal in	1	0	1	0
Millî Mücadele'nin hazırlık döneminde Mustafa Kemal'in yaptığı çalışmaları analiz eder.	2	1	1	50
Büyük Millet Meclisine karşı ayaklanmalar ile ayaklanmaların bastırılması için alınan tedbirleri analiz eder.	1	0	1	0
Birinci Dünya Savaşı'nda Osmanlı Devleti'nin durumu hakkında çıkarımlarda bulunur.	1	0	1	0
Kuvâ-yı Millîye'nin oluşum sürecini ve sonrasında meydana gelen gelişmeleri kavrar.	1	0	1	0
Misakımlı'nın kabulünü ve Büyük Millet Meclisinin açılışını vatanın bütünlüğü esası ile	1	0	1	0
Gençlik döneminde Mustafa Kemal'in fikir hayatını etkileyen önemli kişileri ve olayları kavrar.	1	0	1	0

Sözel (DİN)	S	D	Y	B%
Din K.ve A.B.	1	0	1	0
Kaza ve kader ile ilgili kavramları analiz eder.	1	0	1	0
İslam'ın paylaşma ve yardımlaşmaya verdiği önemi ayet ve hadisler ışığında yorumlar.	3	1	2	33
Toplumda kader ve kaza ile ilgili yaygın olan yanlış anlayışları sorgular.	1	0	1	0
İnsanın ilmi, iradesi, sorumluluğu ile kader arasında ilişki kurar.	1	1	0	100
Zekât, infak ve sadakanın bireysel ve toplumsal önemini fark eder.	1	1	0	100
Zekât ve sadaka ibadetini ayet ve hadislerle açıklar.	2	0	2	0
Hz. Şuaıyb'in (a.s.) hayatını ana hatlarıyla tanıtır.	1	0	1	0

Sözel (İNG)	S	D	Y	B%
İngilizce	1	0	1	0
Students will be able to understand short and simple texts about friendship.	1	0	1	0
Students will be able to understand the specific information in short conversations on everyday topics, such as acc	1	0	1	0
Students will be able to guess the meaning of unknown words from the text.	1	0	1	0
Students will be able to give a simple description about a process.	1	1	0	100
Students will be able to understand the overall meaning of short texts about a process.	1	1	0	100
Students will be able to express what they prefer, like and dislike.	1	0	1	0
Students will be able to understand short and simple invitation letters, cards and e-mails.	1	0	1	0
Students will be able to understand phrases and expressions about regular activities of teenagers.	1	0	1	0
Students will be able to understand short and simple texts about regular activities of teenagers.	1	1	0	100
Students will be able to write a series of simple phrases and sentences by using linkers to describe a process.	1	0	1	0

Sayısal (MAT)	S	D	Y	B%
Matematik	2	0	2	0
Tam kare pozitif tam sayılarla bu sayıların karekökleri arasındaki ilişkiyi belirler.	2	0	2	0
Kareköklü ifadelerde toplama ve çıkarma işlemlerini yapar.	3	0	3	0
Verilen iki doğal sayının aralarında asal olmadığını belirler.	1	1	0	100
Çok büyük ve çok küçük sayıları bilimsel gösterimle ifade eder ve karşılaştırır.	1	0	1	0
Verileri sütun, daire veya çizgi grafiği ile gösterir ve bu gösterimler arasında uygun olan dönüşümleri yapar.	1	0	1	0
En fazla üç veri grubuna ait çizgi ve sütun grafiklerini yorumlar.	2	1	1	50
Verilen pozitif tam sayıların pozitif tam sayı çarpanlarını bulur, pozitif tam sayıların pozitif tam sayı çarpanlarını üslü	1	1	0	100
Gerçek sayıları tanıtır, rasyonel ve irrasyonel sayılarla ilişkilendirir.	1	0	1	0
Ondalık ifadelerin kareköklerini belirler.	1	0	1	0
Kareköklü bir ifadeye a kök b şeklinde yazar ve a kök b şeklindeki ifadede katsayıyı kök içine alır.	1	0	1	0
Sayıların ondalık gösterimlerini 10'un tam sayı kuvvetlerini kullanarak çözümler.	1	0	1	0
Kareköklü ifadelerde çarpma ve bölme işlemlerini yapar.	1	0	1	0
Tam sayıların, tam sayı kuvvetlerini hesaplar.	1	0	1	0
İki doğal sayının en büyük ortak bölenini (EBOB) ve en küçük ortak katını (EKOK) hesaplar, ilgili problemleri çözer.	1	1	0	100
Üstü ifadelerle ilgili temel kuralları anlar, birbirine denk ifadeler oluşturur.	1	0	1	0
Kareköklü bir ifade ile çarpıldığında, sonucu bir doğal sayı yapan çarpımlara örnek verir.	1	0	1	0

Sayısal (FEN)	S	D	Y	B%
Fen	2	1	1	50
Katı basıncını etkileyen değişkenleri deneyerek keşfeder.	2	1	1	50
Mevsimlerin oluşumuna yönelik tahminlerde bulunur.	3	0	3	0
Tek karakter çaprazlamaları ile ilgili problemler çözümler sonuçları hakkında yorum yapar.	3	2	1	67
İklim ve hava olayları arasındaki farkı açıklar.	2	0	2	0
Nükleotid, gen, DNA ve kromozom kavramlarını açıklayarak bu kavramlar arasında ilişki kurar.	1	0	1	0
Sıvı basıncını etkileyen değişkenleri tahmin eder ve tahminlerini test eder.	3	2	1	67
Biyoteknolojik uygulamalar kapsamında oluşturulan ikilemelerle bu uygulamaların insanlık için yararlı zararlı yönü	1	0	1	0
DNA'nın yapısını model üzerinde gösterir.	1	0	1	0
Canlıların yaşadıkları çevreye uyumlarını gözlem yaparak açıklar.	1	0	1	0
Örneklerden yola çıkarak modifikasyonu açıklar.	1	0	1	0
Kalıtım ile ilgili kavramları tanımlar.	1	0	1	0
Katı, sıvı ve gazların basınç özelliklerinin günlük yaşam ve teknolojik uygulamalara örnekler verir.	1	0	1	0

SINAV SONUÇ BELGESİ							
İSTANBUL / EYÜP / Eyüp Açık Kurs							
Öğrenci		Numara		Sınıf			
ABDURRAHMAN ACAR		1391		8C			
Puan Türü	Puan	Genel Ort.	Dereceler				
			Snf	Kurum	İlçe	İl	Genel
LGS	▼ 198,092	300.920	26	282	329	5509	44931
	Puanı Hesaplanan:		322	370	5914	47785	
Katılımlar:			30	323	371	5937	47972

Ders	Soru	Doğru	Yanlış	Net	Başarı %	Sınıf Ort.	Kurum Ort.	Genel Ort.
Türkçe	20	3	17	-2,67	-13	▼ 2,83	▼ 5,62	▼ 8,19
Tarih	10	3	7	0,67	7	▼ 1,87	▼ 2,71	▼ 4,55
Din K.ve A.B.	10	3	7	0,67	7	▼ 1,24	▼ 2,88	▼ 3,89
İngilizce	10	4	6	2,00	20	▲ 1,24	▼ 2,10	▼ 3,85
Matematik	20	7	13	2,67	13	▲ 1,06	▲ 1,50	▼ 3,66
Fen	20	3	17	-2,67	-13	▼ 2,62	▼ 4,41	▼ 8,49
Toplam:	90	23	67	0,67	1	▼ 10,87	▼ 19,23	▼ 32,63

Soru No	12345678901234567890
Sözel (TÜR)	baDdabbcdacbaBdcaAdc
Cevap Anh.	A CDDACCDBBAADBABBACD
Sözel (TAR)	adbBCdacBd
Cevap Anh.	A BCDBCACDBA
Sözel (DİN)	DacbADDabd
Cevap Anh.	A DBBCADCBAC
Sözel (İNG)	DabCaddBbA
Cevap Anh.	A DBCCDBABDA
Sayısal (MAT)	cAdbaBaDcDbAbBaCdcbad
Cevap Anh.	A BACACBBDCAADBABBDCD
Sayısal (FEN)	bdcabdabacdbCadcdAbb
Cevap Anh.	A DADBCCDCBBACCBDCAAB

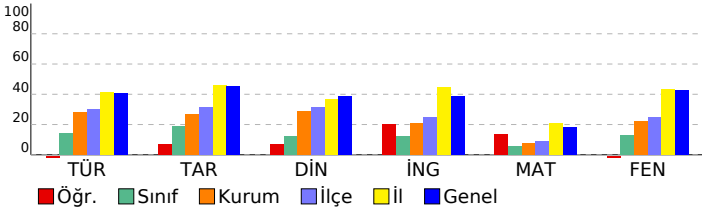

2023- 8. SINIF GÜÇLENDİREN KURUMSAL DENEME -3

DERSLERE GÖRE BAŞARI ANALİZİ

Sözel (TÜR)					
Türkçe	S	D	Y	B%	
Metindeki yardımcı fikirleri belirler.	2	0	2	0	
Bir işi işlem basamaklarına göre yazar.	1	0	1	0	
Metnin ana fikrini/ana duygusunu belirler.	1	1	0	100	
Okudukları ile ilgili çıkarımlarda bulunur.	1	0	1	0	
Bağlamdan yararlanarak bilmediği kelime ve kelime gruplarının anlamını tahmin eder.	2	0	2	0	
Metinler arasında karşılaştırma yapar.	1	0	1	0	
Cümlelerin öğelerini ayırt eder.	1	0	1	0	
Filiillerin cümledeki işlevlerini kavrar.	2	0	2	0	
Yazdıklarını düzenler.	2	1	1	50	
Okuduğu metinlerdeki hikâye unsurlarını belirler.	1	0	1	0	
Metindeki söz sanatlarını tespit eder.	1	0	1	0	
Metinle ilgili soruları cevaplar.	1	1	0	100	
Metinde ele alınan sorunlara farklı çözümler üretir.	1	0	1	0	
Kelimeleri anlamlarına uygun kullanır.	1	0	1	0	
Grafik, tablo ve çizelgeyle sunulan bilgileri yorumlar.	2	0	2	0	

Sözel (TAR)					
Tarih	S	D	Y	B%	
Avrupa'daki gelişmelerin yansımaları bağlamında Osmanlı Devleti'nin yirminci yüzyılın başlarındaki siyasi ve sos	1	0	1	0	
Birinci Dünya Savaşı'nın sebeplerini ve savaşın başlamasına yol açan gelişmeleri kavrar.	1	0	1	0	
Mondros Ateşkes Antlaşması'nın imzalanması ve uygulanması karşısında Osmanlı yönetiminin, Mustafa Kemal in	1	0	1	0	
Millî Mücadele'nin hazırlık döneminde Mustafa Kemal'in yaptığı çalışmaları analiz eder.	2	1	1	50	
Büyük Millet Meclisine karşı ayaklanmalar ile ayaklanmaların bastırılması için alınan tedbirleri analiz eder.	1	1	0	100	
Birinci Dünya Savaşı'nda Osmanlı Devleti'nin durumu hakkında çıkarımlarda bulunur.	1	0	1	0	
Kuvâ-yı Milliye'nin oluşum sürecini ve sonrasında meydana gelen gelişmeleri kavrar.	1	0	1	0	
Misakımillî'nin kabulünü ve Büyük Millet Meclisinin açılışını vatanın bütünlüğü esası ile	1	1	0	100	
Gençlik döneminde Mustafa Kemal'in fikir hayatını etkileyen önemli kişileri ve olayları kavrar.	1	0	1	0	

Sözel (DİN)					
Din K.ve A.B.	S	D	Y	B%	
Kaza ve kader ile ilgili kavramları analiz eder.	1	1	0	100	
İslam'ın paylaşma ve yardımlaşmaya verdiği önemi ayet ve hadisler ışığında yorumlar.	3	0	3	0	
Toplumda kader ve kaza ile ilgili yaygın olan yanlış anlayışları sorgular.	1	0	1	0	
İnsanın ilmi, iradesi, sorumluluğu ile kader arasında ilişki kurar.	1	0	1	0	
Zekât, infak ve sadakanın bireysel ve toplumsal önemini fark eder.	1	1	0	100	
Zekât ve sadaka ibadetini ayet ve hadislerle açıklar.	2	1	1	50	
Hz. Şuaıyb'in (a.s.) hayatını ana hatlarıyla tanıtır.	1	0	1	0	

Sözel (İNG)					
İngilizce	S	D	Y	B%	
Students will be able to understand short and simple texts about friendship.	1	1	0	100	
Students will be able to understand the specific information in short conversations on everyday topics, such as acc	1	0	1	0	
Students will be able to guess the meaning of unknown words from the text.	1	0	1	0	
Students will be able to give a simple description about a process.	1	1	0	100	
Students will be able to understand the overall meaning of short texts about a process.	1	0	1	0	
Students will be able to express what they prefer, like and dislike.	1	0	1	0	
Students will be able to understand short and simple invitation letters, cards and e-mails.	1	0	1	0	
Students will be able to understand phrases and expressions about regular activities of teenagers.	1	1	0	100	
Students will be able to understand short and simple texts about regular activities of teenagers.	1	0	1	0	
Students will be able to write a series of simple phrases and sentences by using linkers to describe a process.	1	1	0	100	

Sayısal (MAT)					
Matematik	S	D	Y	B%	
Tam kare pozitif tam sayılarla bu sayıların karekökleri arasındaki ilişkiyi belirler.	2	1	1	50	
Kareköklü ifadelerde toplama ve çıkarma işlemlerini yapar.	3	2	1	67	
Verilen iki doğal sayının aralarında asal olup olmadığını belirler.	1	0	1	0	
Çok büyük ve çok küçük sayıları bilimsel gösterimle ifade eder ve karşılaştırır.	1	0	1	0	
Verileri sütun, daire veya çizgi grafiği ile gösterir ve bu gösterimler arasında uygun olan dönüşümleri yapar.	1	0	1	0	
En fazla üç veri grubuna ait çizgi ve sütun grafiklerini yorumlar.	2	1	1	50	
Verilen pozitif tam sayıların pozitif tam sayı çarpımlarını bulur, pozitif tam sayıların pozitif tam sayı çarpımlarını üsli	1	0	1	0	
Gerçek sayıları tanıtır, rasyonel ve irrasyonel sayılarla ilişkilendirir.	1	1	0	100	
Ondalık ifadelerin kareköklerini belirler.	1	0	1	0	
Kareköklü bir ifadenin a kök b şeklinde yazar ve a kök b şeklindeki ifadede katsayıyı kök içine alır.	1	1	0	100	
Sayıların ondalık gösterimlerini 10'un tam sayı kuvvetlerini kullanarak çözümler.	1	0	1	0	
Kareköklü ifadelerde çarpma ve bölme işlemlerini yapar.	1	0	1	0	
Tam sayıların, tam sayı kuvvetlerini hesaplar.	1	0	1	0	
İki doğal sayının en büyük ortak bölenini (EBOB) ve en küçük ortak katını (EKOK) hesaplar, ilgili problemleri çözer.	1	0	1	0	
Üstü ifadelerle ilgili temel kuraları anlatır, birbirine denk ifadeler oluşturur.	1	0	1	0	
Kareköklü bir ifade ile çarpıldığında, sonucu bir doğal sayı yapan çarpımlara örnek verir.	1	1	0	100	

Sayısal (FEN)					
Fen	S	D	Y	B%	
Katı basıncını etkileyen değişkenleri deneyerek keşfeder.	2	0	2	0	
Mevsimlerin oluşumuna yönelik tahminlerde bulunur.	3	0	3	0	
Tek karakter çarpımları ile ilgili problemler çözerek sonuçları hakkında yorum yapar.	3	0	3	0	
İklim ve hava olayları arasındaki farkı açıklar.	2	0	2	0	
Nükleotid, gen, DNA ve kromozom kavramlarını açıklayarak bu kavramlar arasında ilişki kurar.	1	0	1	0	
Sıvı basıncını etkileyen değişkenleri tahmin eder ve tahminlerini test eder.	3	1	2	33	
Biyoteknolojik uygulamalar kapsamında oluşturulan ikilemelerle bu uygulamaların insanlık için yararlı zararlı yönleri	1	0	1	0	
DNA'nın yapısını model üzerinde gösterir.	1	0	1	0	
Canlıların yaşadıkları çevreye uyumlarını gözlem yaparak açıklar.	1	1	0	100	
Örneklerden yola çıkarak modifikasyonu açıklar.	1	0	1	0	
Kalıtım ile ilgili kavramları tanımlar.	1	0	1	0	
Katı, sıvı ve gazların basınç özelliklerinin günlük yaşam ve teknolojik uygulamalara örnek verir.	1	1	0	100	

SINAV SONUÇ BELGESİ

2023- 8. SINIF GÜÇLENDİREN KURUMSAL DENEME -3

İSTANBUL / EYÜP / Eyüp Açık Kurs

Öğrenci Numara Sınıf
AHMET ALPAĞUT 80 8C

Puan Türü	Puan	Genel Ort.	Dereceler				
			Snf	Kurum	İlçe	İl	Genel
LGS	▼ 214,051	300,920	20	242	287	4975	40853
Puanı Hesaplanan:			322	370	5914	47785	
Katılımlar:			30	323	371	5937	47972

Ders	Soru	Doğru	Yanlış	Net	Başarı %	Sınıf Ort.	Kurum Ort.	Genel Ort.
Türkçe	20	7	13	2,67	13	▼ 2,83	▼ 5,62	▼ 8,19
Tarih	10	9	1	8,67	87	▲ 1,87	▲ 2,71	▲ 4,55
Din K.ve A.B.	10	3	7	0,67	7	▼ 1,24	▼ 2,88	▼ 3,89
İngilizce	10	2	8	-0,67	-7	▼ 1,24	▼ 2,10	▼ 3,85
Matematik	20	4	16	-1,33	-7	▼ 1,06	▼ 1,50	▼ 3,66
Fen	20	4	16	-1,33	-7	▼ 2,62	▼ 4,41	▼ 8,49
Toplam:	90	29	61	8,67	10	▼ 10,87	▼ 19,23	▼ 32,63

Soru No	12345678901234567890
Sözel (TÜR)	aDDdbddcBccAcaAaBbCc
Cevap Anh.	A CDDACCDBBAADBABBACD
Sözel (TAR)	BCDBCabDBA
Cevap Anh.	A BCDBCACDBA
Sözel (DİN)	baCcbbaBAa
Cevap Anh.	A DBBCADCBAc
Sözel (İNG)	DababaccaA
Cevap Anh.	A DBCCDBABDA
Sayısal (MAT)	cbabCccbbdbaabBdcDaD
Cevap Anh.	A BACACBBDCAADDBABDCD
Sayısal (FEN)	DbDcbCbabcbadbbaadcAd
Cevap Anh.	A DADBCCDCBBACCBDCAAB

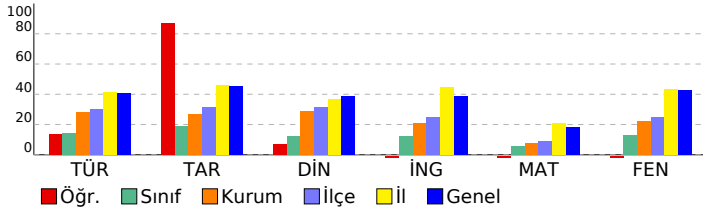

DERSLERE GÖRE BAŞARI ANALİZİ

Sözel (TÜR)

Türkçe	S	D	Y	B%
Metindeki yardımcı fikirleri belirler.	2	1	1	50
Bir işi işlem basamaklarına göre yazar.	1	1	0	100
Metnin ana fikrini/ana duygusunu belirler.	1	1	0	100
Okudukları ile ilgili çıkarımlarda bulunur.	1	0	1	0
Bağlamdan yararlanarak bilmediği kelime ve kelime gruplarının anlamını tahmin eder.	2	0	2	0
Metinler arasında karşılaştırma yapar.	1	0	1	0
Cümlelerin öğelerini ayırt eder.	1	0	1	0
Filiillerin cümledeki işlevlerini kavrar.	2	1	1	50
Yazdıklarını düzenler.	2	0	2	0
Okuduğu metinlerdeki hikâye unsurlarını belirler.	1	1	0	100
Metindeki söz sanatlarını tespit eder.	1	0	1	0
Metinle ilgili soruları cevaplar.	1	0	1	0
Metinde ele alınan sorunlara farklı çözümler üretir.	1	1	0	100
Kelimeleri anlamlarına uygun kullanır.	1	0	1	0
Grafik, tablo ve çizelgeyle sunulan bilgileri yorumlar.	2	1	1	50

Sözel (TAR)

Tarih	S	D	Y	B%
Avrupa'daki gelişmelerin yansımaları bağlamında Osmanlı Devleti'nin yirminci yüzyılın başlarındaki siyasi ve sos	1	1	0	100
Birinci Dünya Savaşı'nın sebeplerini ve savaşın başlamasına yol açan gelişmeleri kavrar.	1	1	0	100
Mondros Ateşkes Antlaşması'nın imzalanması ve uygulanması karşısında Osmanlı yönetiminin, Mustafa Kemal in	1	1	0	100
Millî Mücadele'nin hazırlık döneminde Mustafa Kemal'in yaptığı çalışmaları analiz eder.	2	2	0	100
Büyük Millet Meclisine karşı ayaklanmalar ile ayaklanmaların bastırılması için alınan tedbirleri analiz eder.	1	1	0	100
Birinci Dünya Savaşı'nda Osmanlı Devleti'nin durumu hakkında çıkarımlarda bulunur.	1	0	1	0
Kuvâ-yı Millîye'nin oluşum sürecini ve sonrasında meydana gelen gelişmeleri kavrar.	1	1	0	100
Misakımillî'nin kabulünü ve Büyük Millet Meclisinin açılışını vatanın bütünlüğü esası ile	1	1	0	100
Gençlik döneminde Mustafa Kemal'in fikir hayatını etkileyen önemli kişileri ve olayları kavrar.	1	1	0	100

Sözel (DİN)

Din K.ve A.B.	S	D	Y	B%
Kaza ve kader ile ilgili kavramları analiz eder.	1	0	1	0
İslam'ın paylaşma ve yardımlaşmaya verdiği önemi ayet ve hadisler ışığında yorumlar.	3	0	3	0
Toplumda kader ve kaza ile ilgili yaygın olan yanlış anlayışları sorgular.	1	0	1	0
İnsanın ilmi, iradesi, sorumluluğu ile kader arasında ilişki kurar.	1	1	0	100
Zekât, infak ve sadakanın bireysel ve toplumsal önemini fark eder.	1	0	1	0
Zekât ve sadaka ibadetini ayet ve hadislerle açıklar.	2	1	1	50
Hz. Şuaib'in (a.s.) hayatını ana hatlarıyla tanır.	1	1	0	100

Sözel (İNG)

İngilizce	S	D	Y	B%
Students will be able to understand short and simple texts about friendship.	1	1	0	100
Students will be able to understand the specific information in short conversations on everyday topics, such as acc	1	0	1	0
Students will be able to guess the meaning of unknown words from the text.	1	0	1	0
Students will be able to give a simple description about a process.	1	0	1	0
Students will be able to understand the overall meaning of short texts about a process.	1	0	1	0
Students will be able to express what they prefer, like and dislike.	1	0	1	0
Students will be able to understand short and simple invitation letters, cards and e-mails.	1	0	1	0
Students will be able to understand phrases and expressions about regular activities of teenagers.	1	0	1	0
Students will be able to understand short and simple texts about regular activities of teenagers.	1	0	1	0
Students will be able to write a series of simple phrases and sentences by using linkers to describe a process.	1	1	0	100

Sayısal (MAT)

Matematik	S	D	Y	B%
Tam kare pozitif tam sayılarla bu sayıların karekökleri arasındaki ilişkiyi belirler.	2	0	2	0
Kareköklü ifadelerde toplama ve çıkarma işlemlerini yapar.	3	1	2	33
Verilen iki doğal sayının aralarında asal olup olmadığını belirler.	1	0	1	0
Çok büyük ve çok küçük sayıları bilimsel gösterimle ifade eder ve karşılaştırır.	1	0	1	0
Verileri sütun, daire veya çizgi grafiği ile gösterir ve bu gösterimler arasında uygun olan dönüşümleri yapar.	1	0	1	0
En fazla üç veri grubuna ait çizgi ve sütun grafiklerini yorumlar.	2	1	1	50
Verilen pozitif tam sayıların pozitif tam sayı çarpımlarını bulur, pozitif tam sayıların pozitif tam sayı çarpımlarını üslü	1	0	1	0
Gerçek sayıları tanıtır, rasyonel ve irrasyonel sayılarla ilişkilendirir.	1	0	1	0
Ondalık ifadelerin kareköklerini belirler.	1	0	1	0
Kareköklü bir ifadenin kök b şeklinde yazar ve kök b şeklindeki ifadede katsayıyı kök içine alır.	1	0	1	0
Sayıların ondalık gösterimlerini 10'un tam sayı kuvvetlerini kullanarak çözümler.	1	0	1	0
Kareköklü ifadelerde çarpma ve bölme işlemlerini yapar.	1	0	1	0
Tam sayıların, tam sayı kuvvetlerini hesaplar.	1	0	1	0
İki doğal sayının en büyük ortak bölenini (EBOB) ve en küçük ortak katını (EKOK) hesaplar, ilgili problemleri çözer.	1	1	0	100
Üstü ifadelerle ilgili temel kuralları anlar, birbirine denk ifadeler oluşturur.	1	0	1	0
Kareköklü bir ifade ile çarpıldığında, sonucu bir doğal sayı yapan çarpımlara örnek verir.	1	1	0	100

Sayısal (FEN)

Fen	S	D	Y	B%
Katı basıncını etkileyen değişkenleri deneyerek keşfeder.	2	1	1	50
Mevsimlerin oluşumuna yönelik tahminlerde bulunur.	3	1	2	33
Tek karakter çarpımlarıyla ilgili problemler çözümler sonuçları hakkında yorum yapar.	3	1	2	33
İklim ve hava olayları arasındaki farkı açıklar.	2	1	1	50
Nükleotid, gen, DNA ve kromozom kavramlarını açıklayarak bu kavramlar arasında ilişki kurar.	1	0	1	0
Sıvı basıncını etkileyen değişkenleri tahmin eder ve tahminlerini test eder.	3	0	3	0
Biyoteknolojik uygulamalar kapsamında oluşturulan ikilemelerle bu uygulamaların insanlık için yararlı zararlı yönleri	1	0	1	0
DNA'nın yapısını model üzerinde gösterir.	1	0	1	0
Canlıların yaşadıkları çevreye uyumlarını gözlem yaparak açıklar.	1	0	1	0
Örneklerden yola çıkarak modifikasyonu açıklar.	1	0	1	0
Kalıtım ile ilgili kavramları tanımlar.	1	0	1	0
Katı, sıvı ve gazların basınç özelliklerinin günlük yaşam ve teknolojik uygulamalara örnekler verir.	1	0	1	0

SINAV SONUÇ BELGESİ

2023- 8. SINIF GÜÇLENDİREN KURUMSAL DENEME -3

İSTANBUL / EYÜP / Eyüp Açık Kurs

DERSLERE GÖRE BAŞARI ANALİZİ

Öğrenci	Numara	Sınıf
BERAT YÜKSEK	1466	8C

Sözel (TÜR)	S	D	Y	B%
Türkçe				
Metindeki yardımcı fikirleri belirler.	2	1	1	50
Bir işi işlem basamaklarına göre yazar.	1	0	1	0
Metnin ana fikrini/ana duygusunu belirler.	1	0	1	0
Okudukları ile ilgili çıkarımlarda bulunur.	1	0	1	0
Bağlamdan yararlanarak bilmediği kelime ve kelime gruplarının anlamını tahmin eder.	2	0	2	0
Metinler arasında karşılaştırma yapar.	1	0	1	0
Cümlelerin öğelerini ayırt eder.	1	1	0	100
Filiillerin cümledeki işlevlerini kavrar.	2	1	1	50
Yazdıklarını düzenler.	2	0	2	0
Okuduğu metinlerdeki hikâye unsurlarını belirler.	1	0	1	0
Metindeki söz sanatlarını tespit eder.	1	0	1	0
Metinle ilgili soruları cevaplar.	1	0	1	0
Metinde ele alınan sorunlara farklı çözümler üretir.	1	1	0	100
Kelimeleri anlamlarına uygun kullanır.	1	0	1	0
Grafik, tablo ve çizelgeyle sunulan bilgileri yorumlar.	2	1	1	50

Puan Türü	Puan	Genel Ort.	Dereceler				
			Snf	Kurum	İlçe	İl	Genel
LGS	196,491	300,920	27	287	335	5545	45255
Puanı Hesaplanan:			322	370	5914	47785	
Katılımlar:			30	323	371	5937	47972

Sözel (TAR)	S	D	Y	B%
Tarih				
Avrupa'daki gelişmelerin yansımaları bağlamında Osmanlı Devleti'nin yirminci yüzyılın başlarındaki siyasi ve sos.	1	1	0	100
Birinci Dünya Savaşı'nın sebeplerini ve savaşın başlamasına yol açan gelişmeleri kavrar.	1	1	0	100
Mondros Ateşkes Antlaşması'nın imzalanması ve uygulanması karşısında Osmanlı yönetiminin, Mustafa Kemal'in Milli Mücadele'nin hazırlık döneminde Mustafa Kemal'in yaptığı çalışmaları analiz eder.	2	1	1	50
Büyük Millet Meclisine karşı ayaklanmalar ile ayaklanmaların bastırılması için alınan tedbirleri analiz eder.	1	1	0	100
Birinci Dünya Savaşı'nda Osmanlı Devleti'nin durumu hakkında çıkarımlarda bulunur.	1	0	1	0
Kuvâ-yı Milliye'nin oluşum sürecini ve sonrasında meydana gelen gelişmeleri kavrar.	1	0	1	0
Misakımillî'nin kabulünü ve Büyük Millet Meclisinin açılışını vatanın bütünlüğü esası ile	1	1	0	100
Gençlik döneminde Mustafa Kemal'in fikir hayatını etkileyen önemli kişileri ve olayları kavrar.	1	1	0	100

Ders	Soru	Doğru	Yanlış	Net	Başarı %	Sınıf Ort.	Kurum Ort.	Genel Ort.
Türkçe	20	5	15	0,00	0	2,83	5,62	8,19
Tarih	10	5	5	3,33	33	1,87	2,71	4,55
Din K.ve A.B.	10	1	2	0,33	3	1,24	2,88	3,89
Matematik	20	2	15	-3,00	-15	1,06	1,50	3,66
Fen	20	6	14	1,33	7	2,62	4,41	8,49
Toplam:	90	19	51	2,00	2	10,87	19,23	32,63

Sözel (DİN)	S	D	Y	B%
Din K.ve A.B.				
Kaza ve kader ile ilgili kavramları analiz eder.	1	0	0	0
İslam'ın paylaşma ve yardımlaşmaya verdiği önemi ayet ve hadisler ışığında yorumlar.	3	1	0	33
Toplumda kader ve kaza ile ilgili yaygın olan yanlış anlayışları sorgular.	1	0	0	0
İnsanın ilmi, iradesi, sorumluluğu ile kader arasında ilişki kurar.	1	0	0	0
Zekât, infak ve sadakanın bireysel ve toplumsal önemini fark eder.	1	0	0	0
Zekât ve sadaka ibadetini ayet ve hadislerle açıklar.	2	0	1	0
Hz. Şuaib'in (a.s.) hayatını ana hatlarıyla tanıtır.	1	0	1	0

Soru No	12345678901234567890
Sözel (TÜR)	DCbaaAaccdaBcCdabbbd
Cevap Anh.	B DCABBABDAABBDDCCADDC
Sözel (TAR)	ABbbAbcDCa
Cevap Anh.	B ABDCACBDCB
Sözel (DİN)	Cbc
Cevap Anh.	B CABCDACBBD
Sayısal (MAT)	cbaacBaacbbdaBcdeb
Cevap Anh.	B DCDBABDBDAACDBBCACAB
Sayısal (FEN)	ddcbcBaddBBaDCCacaba
Cevap Anh.	B BAACDBCCABBCDCDBDAD

Sözel (İNG)	S	D	Y	B%
İngilizce				
Students will be able to understand short and simple texts about friendship.	1	0	0	0
Students will be able to understand the specific information in short conversations on everyday topics, such as acc	1	0	0	0
Students will be able to guess the meaning of unknown words from the text.	1	0	0	0
Students will be able to give a simple description about a process.	1	0	0	0
Students will be able to understand the overall meaning of short texts about a process.	1	0	0	0
Students will be able to express what they prefer, like and dislike.	1	0	0	0
Students will be able to understand short and simple invitation letters, cards and e-mails.	1	0	0	0
Students will be able to understand phrases and expressions about regular activities of teenagers.	1	0	0	0
Students will be able to understand short and simple texts about regular activities of teenagers.	1	0	0	0
Students will be able to write a series of simple phrases and sentences by using linkers to describe a process.	1	0	0	0

Sayısal (MAT)	S	D	Y	B%
Matematik				
Tam kare pozitif tam sayılarla bu sayıların karekökleri arasındaki ilişkiyi belirler.	2	0	1	0
Kareköklü ifadelerde toplama ve çıkarma işlemlerini yapar.	3	0	2	0
Verilen iki doğal sayının aralarında asal olup olmadığını belirler.	1	0	0	0
Çok büyük ve çok küçük sayıları bilimsel gösterimle ifade eder ve karşılaştırır.	1	1	0	100
Verileri sütun, daire veya çizgi grafiği ile gösterir ve bu gösterimler arasında uygun olan dönüşümleri yapar.	1	1	0	100
En fazla üç veri grubuna ait çizgi ve sütun grafiklerini yorumlar.	2	1	1	50
Verilen pozitif tam sayıların pozitif tam sayı çarpanlarını bulur, pozitif tam sayıların pozitif tam sayı çarpanlarını üslü	1	0	1	0
Gerçek sayıları tanıtır, rasyonel ve irrasyonel sayılarla ilişkilendirir.	1	0	1	0
Ondalık ifadelerin kareköklerini belirler.	1	0	1	0
Kareköklü bir ifadenin kök b şeklinde yazılır ve kök b şeklindeki ifadede katsayıyı kök içine alır.	1	0	1	0
Sayıların ondalık gösterimlerini 10'un tam sayı kuvvetlerini kullanarak çözümler.	1	0	1	0
Kareköklü ifadelerde çarpma ve bölme işlemlerini yapar.	1	0	1	0
Tam sayıların, tam sayı kuvvetlerini hesaplar.	1	0	1	0
İki doğal sayının en büyük ortak bölenini (EBOB) ve en küçük ortak katını (EKOK) hesaplar, ilgili problemleri çözer.	1	0	1	0
Üstü ifadelerle ilgili temel kuralları anlar, birbirine denk ifadeler oluşturur.	1	0	1	0
Kareköklü bir ifade ile çarpıldığında, sonucu bir doğal sayı yapan çarpanlara örnek verir.	1	0	1	0

Sayısal (FEN)	S	D	Y	B%
Fen				
Katı basıncını etkileyen değişkenleri deneyerek keşfeder.	2	1	1	50
Mevsimlerin oluşumuna yönelik tahminlerde bulunur.	3	2	1	67
Tek karakter çaprazlamaları ile ilgili problemler çözerek sonuçları hakkında yorum yapar.	3	2	1	67
İklim ve hava olayları arasındaki farkı açıklar.	2	0	2	0
Nükleotid, gen, DNA ve kromozom kavramlarını açıklayarak bu kavramlar arasında ilişki kurar.	1	0	1	0
Sıvı basıncını etkileyen değişkenleri tahmin eder ve tahminlerini test eder.	3	1	2	33
Biyoteknolojik uygulamalar kapsamında oluşturulan ikilemelerle bu uygulamaların insanlık için yararlı zararlı yönleri	1	0	1	0
DNA'nın yapısını model üzerinde gösterir.	1	0	1	0
Canlıların yaşadıkları çevreye uyumlarını gözlem yaparak açıklar.	1	0	1	0
Örneklerden yola çıkarak modifikasyonu açıklar.	1	0	1	0
Kalıtım ile ilgili kavramları tanımlar.	1	0	1	0
Katı, sıvı ve gazların basınç özelliklerinin günlük yaşam ve teknolojik uygulamalara örnek verir.	1	0	1	0

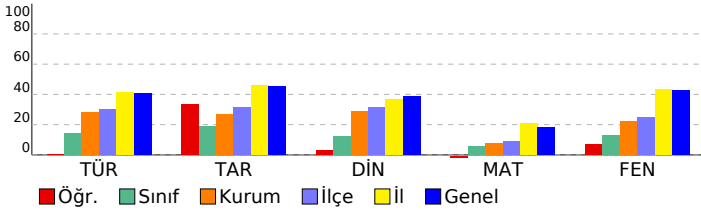

SINAV SONUÇ BELGESİ

İSTANBUL / EYÜP / Eyüp Açık Kurs

Öğrenci	Numara	Sınıf
BÜŞRANUR SARI	749	8C

Puan Türü	Puan	Genel Ort.	Dereceler				
			Snf	Kurum	İlçe	İl	Genel
LGS	▼ 218,425	300.920	18	231	276	4831	39704
Puanı Hesaplanan:			322	370	5914	47785	
Katılımlar:			30	323	371	5937	47972

Ders	Soru	Doğru	Yanlış	Net	Başarı %	Sınıf Ort.	Kurum Ort.	Genel Ort.
Türkçe	20	2	18	-4,00	-20	▼ 2,83	▼ 5,62	▼ 8,19
Tarih	10	2	8	-0,67	-7	▼ 1,87	▼ 2,71	▼ 4,55
Din K.ve A.B.	10	2	8	-0,67	-7	▼ 1,24	▼ 2,88	▼ 3,89
İngilizce	10	5	5	3,33	33	▲ 1,24	▲ 2,10	▼ 3,85
Matematik	20	6	14	1,33	7	▲ 1,06	▼ 1,50	▼ 3,66
Fen	20	10	10	6,67	33	▲ 2,62	▲ 4,41	▼ 8,49
Toplam:	90	27	63	6,00	7	▼ 10,87	▼ 19,23	▼ 32,63

Soru No	12345678901234567890
Sözel (TÜR)	abbcadadbcBaccdbcabaa
Cevap Anh.	A CDDACCDBBAADBABBACD
Sözel (TAR)	aaaaAaaaa
Cevap Anh.	A BCDBCACDBA
Sözel (DİN)	DcBabcdcba
Cevap Anh.	A DBBCADCBA
Sözel (İNG)	aBCdcBAbcd
Cevap Anh.	A DBCCDBABDA
Sayısal (MAT)	aAaAaBbbbccccddDdD
Cevap Anh.	A BACACBBDCAADDBABDCD
Sayısal (FEN)	DdDdDCCcCcBbbbBaaAaa
Cevap Anh.	A DADBCCDCBBACCBDCAAB

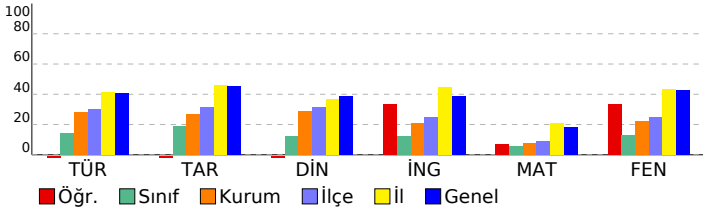

2023- 8. SINIF GÜÇLENDİREN KURUMSAL DENEME -3

DERSLERE GÖRE BAŞARI ANALİZİ				
Sözel (TÜR)				
Türkçe	S	D	Y	B%
Metindeki yardımcı fikirleri belirler.	2	0	2	0
Bir işi işlem basamaklarına göre yazar.	1	0	1	0
Metnin ana fikrini/ana duygusunu belirler.	1	0	1	0
Okudukları ile ilgili çıkarımlarda bulunur.	1	0	1	0
Bağlamdan yararlanarak bilmediği kelime ve kelime gruplarının anlamını tahmin eder.	2	1	1	50
Metinler arasında karşılaştırma yapar.	1	0	1	0
Cümlelerin öğelerini ayırt eder.	1	0	1	0
Filiillerin cümledeki işlevlerini kavrar.	2	0	2	0
Yazdıklarını düzenler.	2	1	1	50
Okuduğu metinlerdeki hikâye unsurlarını belirler.	1	0	1	0
Metindeki söz sanatlarını tespit eder.	1	0	1	0
Metinle ilgili soruları cevaplar.	1	0	1	0
Metinde ele alınan sorunlara farklı çözümler üretir.	1	0	1	0
Kelimeleri anlamlarına uygun kullanır.	1	0	1	0
Grafik, tablo ve çizelgeyle sunulan bilgileri yorumlar.	2	0	2	0

Sözel (TAR)				
Tarih	S	D	Y	B%
Avrupa'daki gelişmelerin yansımaları bağlamında Osmanlı Devleti'nin yirminci yüzyılın başlarındaki siyasi ve sos	1	0	1	0
Birinci Dünya Savaşı'nın sebeplerini ve savaşın başlamasına yol açan gelişmeleri kavrar.	1	0	1	0
Mondros Ateşkes Antlaşması'nın imzalanması ve uygulanması karşısında Osmanlı yönetiminin, Mustafa Kemal in	2	1	1	50
Millî Mücadele'nin hazırlık döneminde Mustafa Kemal'in yaptığı çalışmaları analiz eder.	1	0	1	0
Büyük Millet Meclisine karşı ayaklanmalar ile ayaklanmaların bastırılması için alınan tedbirleri analiz eder.	1	0	1	0
Birinci Dünya Savaşı'nda Osmanlı Devleti'nin durumu hakkında çıkarımlarda bulunur.	1	0	1	0
Kuvâ-yı Millîye'nin oluşum sürecini ve sonrasında meydana gelen gelişmeleri kavrar.	1	0	1	0
Misakımlı'nın kabulünü ve Büyük Millet Meclisinin açılışını vatanın bütünlüğü esaslı ile	1	0	1	0
Gençlik döneminde Mustafa Kemal'in fikir hayatını etkileyen önemli kişileri ve olayları kavrar.	1	1	0	100

Sözel (DİN)				
Din K.ve A.B.	S	D	Y	B%
Kaza ve kader ile ilgili kavramları analiz eder.	1	1	0	100
İslam'ın paylaşma ve yardımlaşmaya verdiği önemi ayet ve hadisler ışığında yorumlar.	3	0	3	0
Toplumda kader ve kaza ile ilgili yaygın olan yanlış anlayışları sorgular.	1	1	0	100
İnsanın ilmi, iradesi, sorumluluğu ile kader arasında ilişki kurar.	1	0	1	0
Zekât, infak ve sadakanın bireysel ve toplumsal önemini fark eder.	1	0	1	0
Zekât ve sadaka ibadetini ayet ve hadislerle açıklar.	2	0	2	0
Hz. Şuaib'in (a.s.) hayatını ana hatlarıyla tanıtır.	1	0	1	0

Sözel (İNG)				
İngilizce	S	D	Y	B%
Students will be able to understand short and simple texts about friendship.	1	0	1	0
Students will be able to understand the specific information in short conversations on everyday topics, such as acc	1	1	0	100
Students will be able to guess the meaning of unknown words from the text.	1	1	0	100
Students will be able to give a simple description about a process.	1	0	1	0
Students will be able to understand the overall meaning of short texts about a process.	1	0	1	0
Students will be able to express what they prefer, like and dislike.	1	1	0	100
Students will be able to understand short and simple invitation letters, cards and e-mails.	1	1	0	100
Students will be able to understand phrases and expressions about regular activities of teenagers.	1	1	0	100
Students will be able to understand short and simple texts about regular activities of teenagers.	1	0	1	0
Students will be able to write a series of simple phrases and sentences by using linkers to describe a process.	1	0	1	0

Sayısal (MAT)				
Matematik	S	D	Y	B%
Tam kare pozitif tam sayılarla bu sayıların karekökleri arasındaki ilişkiyi belirler.	2	1	1	50
Kareköklü ifadelerde toplama ve çıkarma işlemlerini yapar.	3	1	2	33
Verilen iki doğal sayının aralarında asal olup olmadığını belirler.	1	0	1	0
Çok büyük ve çok küçük sayıları bilimsel gösterimle ifade eder ve karşılaştırır.	1	1	0	100
Verileri sütun, daire veya çizgi grafiği ile gösterir ve bu gösterimler arasında uygun olan dönüşümleri yapar.	1	1	0	100
En fazla üç veri grubuna ait çizgi ve sütun grafiklerini yorumlar.	2	0	2	0
Verilen pozitif tam sayıların pozitif tam sayı çarpımlarını bulur, pozitif tam sayıların pozitif tam sayı çarpımlarını üslü	1	0	1	0
Gerçek sayıları tanıtır, rasyonel ve irrasyonel sayılarla ilişkilendirir.	1	0	1	0
Ondalık ifadelerin kareköklerini belirler.	1	0	1	0
Kareköklü bir ifadenin kök b şeklinde yazılır ve kök b şeklindeki ifadede katsayıyı kök içine alır.	1	0	1	0
Sayıların ondalık gösterimlerini 10'un tam sayı kuvvetlerini kullanarak çözümler.	1	0	1	0
Kareköklü ifadelerde çarpma ve bölme işlemlerini yapar.	1	0	1	0
Tam sayıların, tam sayı kuvvetlerini hesaplar.	1	0	1	0
İki doğal sayının en büyük ortak bölenini (EBOB) ve en küçük ortak katını (EKOK) hesaplar, ilgili problemleri çözer.	1	1	0	100
Üstü ifadelerle ilgili temel kuralları anlar, birbirine denk ifadeler oluşturur.	1	0	1	0
Kareköklü bir ifade ile çarpıldığında, sonucu bir doğal sayı yapan çarpımlara örnek verir.	1	1	0	100

Sayısal (FEN)				
Fen	S	D	Y	B%
Katı basıncını etkileyen değişkenleri deneyerek keşfeder.	2	2	0	100
Mevsimlerin oluşumuna yönelik tahminlerde bulunur.	3	1	2	33
Tek karakter çaprazlamaları ile ilgili problemler çözümler sonuçları hakkında yorum yapar.	3	3	0	100
İklim ve hava olayları arasındaki farkı açıklar.	2	1	1	50
Nükleotid, gen, DNA ve kromozom kavramlarını açıklayarak bu kavramlar arasında ilişki kurar.	1	1	0	100
Sıvı basıncını etkileyen değişkenleri tahmin eder ve tahminlerini test eder.	3	0	3	0
Biyoteknolojik uygulamalar kapsamında oluşturulan ikilemelerle bu uygulamaların insanlık için yararlı zararlı yönü	1	1	0	100
DNA'nın yapısını model üzerinde gösterir.	1	0	1	0
Canlıların yaşadıkları çevreye uyumlarını gözlem yaparak açıklar.	1	0	1	0
Örneklerden yola çıkarak modifikasyonu açıklar.	1	0	1	0
Kalıtım ile ilgili kavramları tanımlar.	1	0	1	0
Katı, sıvı ve gazların basınç özelliklerinin günlük yaşam ve teknolojik uygulamalara örnekler verir.	1	1	0	100

SINAV SONUÇ BELGESİ

2023- 8. SINIF GÜÇLENDİREN KURUMSAL DENEME -3

İSTANBUL / EYÜP / Eyüp Açık Kurs

DERSLERE GÖRE BAŞARI ANALİZİ

Öğrenci	Numara	Sınıf					
CUMALİ TUĞLUK	1306	8C					
Puan Türü	Puan	Genel Ort.	Dereceler				
			Snf	Kurum	İlçe	İl	Genel
LGS	▼ 206,812	300.920	24	259	306	5216	42760
Puanı Hesaplanan:			322	370	5914	47785	
Katılımlar:			30	323	371	5937	47972

Sözel (TÜR)	S	D	Y	B%
Türkçe				
Metindeki yardımcı fikirleri belirler.	2	0	2	0
Bir işi işlem basamaklarına göre yazar.	1	0	1	0
Metnin ana fikrini/ana duygusunu belirler.	1	1	0	100
Okudukları ile ilgili çıkarımlarda bulunur.	1	0	1	0
Bağlamdan yararlanarak bilmediği kelime ve kelime gruplarının anlamını tahmin eder.	2	2	0	100
Metinler arasında karşılaştırma yapar.	1	0	1	0
Cümlelerin öğelerini ayırt eder.	1	0	1	0
Filiillerin cümledeki işlevlerini kavrar.	2	0	2	0
Yazdıklarını düzenler.	2	0	2	0
Okuduğu metinlerdeki hikâye unsurlarını belirler.	1	0	1	0
Metindeki söz sanatlarını tespit eder.	1	0	1	0
Metinle ilgili soruları cevaplar.	1	0	1	0
Metinde ele alınan sorunlara farklı çözümler üretir.	1	0	1	0
Kelimeleri anlamlarına uygun kullanır.	1	0	1	0
Grafik, tablo ve çizelgeyle sunulan bilgileri yorumlar.	2	0	2	0

Ders	Soru	Doğru	Yanlış	Net	Başarı %	Sınıf Ort.	Kurum Ort.	Genel Ort.
Türkçe	20	3	17	-2,67	-13	▼ 2,83	▼ 5,62	▼ 8,19
Tarih	10	3	7	0,67	7	▼ 1,87	▼ 2,71	▼ 4,55
Din K.ve A.B.	10	1	9	-2,00	-20	▼ 1,24	▼ 2,88	▼ 3,89
İngilizce	10	4	6	2,00	20	▲ 1,24	▼ 2,10	▼ 3,85
Matematik	20	8	11	4,33	22	▲ 1,06	▲ 1,50	▲ 3,66
Fen	20	4	16	-1,33	-7	▼ 2,62	▼ 4,41	▼ 8,49
Toplam:	90	23	66	1,00	1	▼ 10,87	▼ 19,23	▼ 32,63

Sözel (TAR)	S	D	Y	B%
Tarih				
Avrupa'daki gelişmelerin yansımaları bağlamında Osmanlı Devleti'nin yirminci yüzyılın başlarındaki siyasi ve sos	1	0	1	0
Birinci Dünya Savaşı'nın sebeplerini ve savaşın başlamasına yol açan gelişmeleri kavrar.	1	0	1	0
Mondros Ateşkes Antlaşması'nın imzalanması ve uygulanması karşısında Osmanlı yönetiminin, Mustafa Kemal in	1	1	0	100
Millî Mücadele'nin hazırlık döneminde Mustafa Kemal'in yaptığı çalışmaları analiz eder.	2	1	1	50
Büyük Millet Meclisine karşı ayaklanmalar ile ayaklanmaların bastırılması için alınan tedbirleri analiz eder.	1	0	1	0
Birinci Dünya Savaşı'nda Osmanlı Devleti'nin durumu hakkında çıkarımlarda bulunur.	1	1	0	100
Kuvâ-yı Millîye'nin oluşum sürecini ve sonrasında meydana gelen gelişmeleri kavrar.	1	0	1	0
Misakımlı'nın kabulünü ve Büyük Millet Meclisinin açılışını vatanın bütünlüğü esası ile	1	0	1	0
Gençlik döneminde Mustafa Kemal'in fikir hayatını etkileyen önemli kişileri ve olayları kavrar.	1	0	1	0

Soru No	12345678901234567890
Sözel (TÜR)	adbdabacdAacbdCbDca
Cevap Anh.	B DCABBABDAABBDCACADDC
Sözel (TAR)	dabCAcdDBa
Cevap Anh.	B ABDCACBDCB
Sözel (DİN)	dAcddabdaa
Cevap Anh.	B CABCDACBBB
Sözel (İNG)	daBABcdaBc
Cevap Anh.	B ADBABDCCBD
Sayısal (MAT)	baDcAdacDAbCaBaC bAd
Cevap Anh.	B DCDBABDBDAACDBBCACAB
Sayısal (FEN)	BdbbaadabcaacbaaBbAD
Cevap Anh.	B BAACDBCCABBDCDCDBDAD

Sözel (DİN)	S	D	Y	B%
Din K.ve A.B.				
Kaza ve kader ile ilgili kavramları analiz eder.	1	0	1	0
İslam'ın paylaşma ve yardımlaşmaya verdiği önemi ayet ve hadisler ışığında yorumlar.	3	0	3	0
Toplumda kader ve kaza ile ilgili yaygın olan yanlış anlayışları sorgular.	1	0	1	0
İnsanın ilmi, iradesi, sorumluluğu ile kader arasında ilişki kurar.	1	0	1	0
Zekât, infak ve sadakanın bireysel ve toplumsal önemini fark eder.	1	0	1	0
Zekât ve sadaka ibadetini ayet ve hadislerle açıklar.	2	0	2	0
Hz. Şuaıyb'in (a.s.) hayatını ana hatlarıyla tanıtır.	1	0	1	100

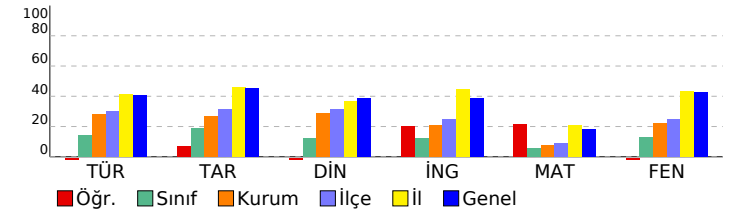

Sözel (İNG)	S	D	Y	B%
İngilizce				
Students will be able to understand short and simple texts about friendship.	1	0	1	0
Students will be able to understand the specific information in short conversations on everyday topics, such as acc	1	0	1	100
Students will be able to guess the meaning of unknown words from the text.	1	1	0	0
Students will be able to give a simple description about a process.	1	0	1	0
Students will be able to understand the overall meaning of short texts about a process.	1	0	1	0
Students will be able to express what they prefer, like and dislike.	1	1	0	100
Students will be able to understand short and simple invitation letters, cards and e-mails.	1	1	0	100
Students will be able to understand phrases and expressions about regular activities of teenagers.	1	1	0	100
Students will be able to understand short and simple texts about regular activities of teenagers.	1	0	1	0
Students will be able to write a series of simple phrases and sentences by using linkers to describe a process.	1	0	1	0

Sayısal (MAT)	S	D	Y	B%
Matematik				
Tam kare pozitif tam sayılarla bu sayıların karekökleri arasındaki ilişkiyi belirler.	2	0	2	0
Kareköklü ifadelerde toplama ve çıkarma işlemlerini yapar.	3	0	3	100
Verilen iki doğal sayının aralarında asal olup olmadığını belirler.	1	0	1	0
Çok büyük ve çok küçük sayıları bilimsel gösterimle ifade eder ve karşılaştırır.	1	0	0	0
Verileri sütun, daire veya çizgi grafiği ile gösterir ve bu gösterimler arasında uygun olan dönüşümleri yapar.	1	1	0	100
En fazla üç veri grubuna ait çizgi ve sütun grafiklerini yorumlar.	2	0	2	0
Verilen pozitif tam sayıların pozitif tam sayı çarpımlarını bulur, pozitif tam sayıların pozitif tam sayı çarpımlarını üslü	1	0	1	0
Gerçek sayıları tanıtır, rasyonel ve irrasyonel sayılarla ilişkilendirir.	1	1	0	100
Ondalık ifadelerin kareköklerini belirler.	1	1	0	100
Kareköklü bir ifadenin kök b şeklinde yazar ve kök b şeklindeki ifadede katsayıyı kök içine alır.	1	0	1	0
Sayıların ondalık gösterimlerini 10'un tam sayı kuvvetlerini kullanarak çözümler.	1	0	1	0
Kareköklü ifadelerde çarpma ve bölme işlemlerini yapar.	1	1	0	100
Tam sayıların, tam sayı kuvvetlerini hesaplar.	1	0	1	0
İki doğal sayının en büyük ortak bölenini (EBOB) ve en küçük ortak katını (EKOK) hesaplar, ilgili problemleri çözer.	1	1	0	100
Üstü ifadelerle ilgili temel kuralları anlar, birbirine denk ifadeler oluşturur.	1	0	1	0
Kareköklü bir ifade ile çarpıldığında, sonucu bir doğal sayı yapan çarpımlara örnek verir.	1	0	1	0

Sayısal (FEN)	S	D	Y	B%
Fen				
Katı basıncını etkileyen değişkenleri deneyerek keşfeder.	2	1	1	50
Mevsimlerin oluşumuna yönelik tahminlerde bulunur.	3	1	2	33
Tek karakter çarpımlarını ile ilgili problemler çözümler sonuçları hakkında yorum yapar.	3	0	3	0
İklim ve hava olayları arasındaki farkı açıklar.	2	1	1	50
Nükleotid, gen, DNA ve kromozom kavramlarını açıklayarak bu kavramlar arasında ilişki kurar.	1	0	1	0
Sıvı basıncını etkileyen değişkenleri tahmin eder ve tahminlerini test eder.	3	1	2	33
Biyoteknolojik uygulamalar kapsamında oluşturulan ikilemelerle bu uygulamaların insanlık için yararlı zararlı yönü	1	0	1	0
DNA'nın yapısını model üzerinde gösterir.	1	0	1	0
Canlıların yaşadıkları çevreye uyumlarını gözlem yaparak açıklar.	1	0	1	0
Örneklerden yola çıkarak modifikasyonu açıklar.	1	0	1	0
Kalıtım ile ilgili kavramları tanımlar.	1	0	1	0
Katı, sıvı ve gazların basınç özelliklerinin günlük yaşam ve teknolojik uygulamalara örnekler verir.	1	0	1	0

SINAV SONUÇ BELGESİ

İSTANBUL / EYÜP / Eyüp Açık Kurs

Öğrenci	Numara	Sınıf
DAVUT ÖZDEMİR	192	8C

Puan Türü	Puan	Genel Ort.	Dereceler				
			Snf	Kurum	İlçe	İl	Genel
LGS	▼ 228,884	300,920	12	194	239	4518	37054
Puanı Hesaplanan:			322	370	5914	47785	
Katılımlar:			30	323	371	5937	47972

Ders	Soru	Doğru	Yanlış	Net	Başarı %	Sınıf Ort.	Kurum Ort.	Genel Ort.
Türkçe	20	10	10	6,67	33	▲ 2,83	▲ 5,62	▼ 8,19
Tarih	10	4	6	2,00	20	▲ 1,87	▼ 2,71	▼ 4,55
Din K.ve A.B.	10	1	9	-2,00	-20	▼ 1,24	▼ 2,88	▼ 3,89
İngilizce	10	3	7	0,67	7	▼ 1,24	▼ 2,10	▼ 3,85
Matematik	20	3	17	-2,67	-13	▼ 1,06	▼ 1,50	▼ 3,66
Fen	20	8	12	4,00	20	▲ 2,62	▼ 4,41	▼ 8,49
Toplam:	90	29	61	8,67	10	▼ 10,87	▼ 19,23	▼ 32,63

Soru No	12345678901234567890
Sözel (TÜR)	DbAcBABbAbacDaCCdDaa
Cevap Anh.	B DCABBABDAABBDCACCADDC
Sözel (TAR)	ABaCAdcbad
Cevap Anh.	B ABDCACBDCB
Sözel (DİN)	bbACdbbaac
Cevap Anh.	B CABCDACBBD
Sözel (İNG)	AbcdBDabdc
Cevap Anh.	B ADBABDCCBD
Sayısal (MAT)	bdbcbcbabDbbbbaCcbdB
Cevap Anh.	B DCDBABDBDAACDBBCACAB
Sayısal (FEN)	abcbacdCABBcdCdbAD
Cevap Anh.	B BAACDBCCABBCCDCDBDAD

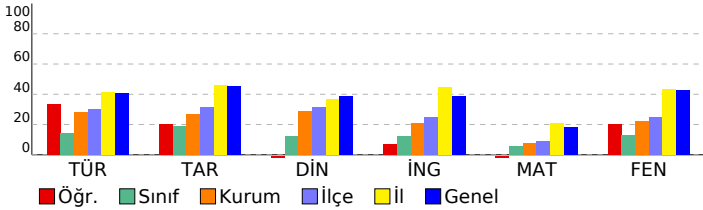

2023- 8. SINIF GÜÇLENDİREN KURUMSAL DENEME -3

DERSLERE GÖRE BAŞARI ANALİZİ

Sözel (TÜR)	S	D	Y	B%
Türkçe				
Metindeki yardımcı fikirleri belirler.	2	0	2	0
Bir işi işlem basamaklarına göre yazar.	1	0	1	0
Metnin ana fikrini/ana duygusunu belirler.	1	1	0	100
Okudukları ile ilgili çıkarımlarda bulunur.	1	0	1	0
Bağlamdan yararlanarak bilmediği kelime ve kelime gruplarının anlamını tahmin eder.	2	1	1	50
Metinler arasında karşılaştırma yapar.	1	1	0	100
Cümlelerin öğelerini ayırır eder.	1	0	1	0
Filiillerin cümledeki işlevlerini kavrar.	2	1	1	50
Yazdıklarını düzenler.	2	1	1	50
Okuduğu metinlerdeki hikâye unsurlarını belirler.	1	1	0	100
Metindeki söz sanatlarını tespit eder.	1	0	1	0
Metinle ilgili soruları cevaplar.	1	1	0	100
Metinde ele alınan sorunlara farklı çözümler üretir.	1	1	0	100
Kelimeleri anlamlarına uygun kullanır.	1	1	0	100
Grafik, tablo ve çizelgeyle sunulan bilgileri yorumlar.	2	1	1	50

Sözel (TAR)	S	D	Y	B%
Tarih				
Avrupa'daki gelişmelerin yansımaları bağlamında Osmanlı Devleti'nin yirminci yüzyılın başlarındaki siyasi ve sos	1	0	1	0
Birinci Dünya Savaşı'nın sebeplerini ve savaşın başlamasına yol açan gelişmeleri kavrar.	1	0	1	0
Mondros Ateşkes Antlaşması'nın imzalanması ve uygulanması karşısında Osmanlı yönetiminin, Mustafa Kemal in	2	1	1	50
Millî Mücadele'nin hazırlık döneminde Mustafa Kemal'in yaptığı çalışmaları analiz eder.	1	0	1	0
Büyük Millet Meclisine karşı ayaklanmalar ile ayaklanmaların bastırılması için alınan tedbirleri analiz eder.	1	0	1	0
Birinci Dünya Savaşı'nda Osmanlı Devleti'nin durumu hakkında çıkarımlarda bulunur.	1	1	0	100
Kuvâ-yı Milliye'nin oluşum sürecini ve sonrasında meydana gelen gelişmeleri kavrar.	1	0	1	0
Misakımlı'nın kabulünü ve Büyük Millet Meclisinin açılışını vatanın bütünlüğü esaslı ile	1	1	0	100
Gençlik döneminde Mustafa Kemal'in fikir hayatını etkileyen önemli kişileri ve olayları kavrar.	1	1	0	100

Sözel (DİN)	S	D	Y	B%
Din K.ve A.B.				
Kaza ve kader ile ilgili kavramları analiz eder.	1	0	1	0
İslam'ın paylaşma ve yardımlaşmaya verdiği önemi ayet ve hadisler ışığında yorumlar.	3	1	2	33
Toplumda kader ve kaza ile ilgili yaygın olan yanlış anlayışları sorgular.	1	0	1	0
İnsanın ilmi, iradesi, sorumluluğu ile kader arasında ilişki kurar.	1	0	1	0
Zekât, infak ve sadakanın bireysel ve toplumsal önemini fark eder.	1	0	1	0
Zekât ve sadaka ibadetini ayet ve hadislerle açıklar.	2	0	2	0
Hz. Şuaib'in (a.s.) hayatını ana hatlarıyla tanıtır.	1	0	1	0

Sözel (İNG)	S	D	Y	B%
İngilizce				
Students will be able to understand short and simple texts about friendship.	1	0	1	0
Students will be able to understand the specific information in short conversations on everyday topics, such as acc	1	0	1	0
Students will be able to guess the meaning of unknown words from the text.	1	0	1	0
Students will be able to give a simple description about a process.	1	0	1	0
Students will be able to understand the overall meaning of short texts about a process.	1	1	0	100
Students will be able to express what they prefer, like and dislike.	1	1	0	100
Students will be able to understand short and simple invitation letters, cards and e-mails.	1	0	1	0
Students will be able to understand phrases and expressions about regular activities of teenagers.	1	0	1	0
Students will be able to understand short and simple texts about regular activities of teenagers.	1	0	1	0
Students will be able to write a series of simple phrases and sentences by using linkers to describe a process.	1	1	0	100

Sayısal (MAT)	S	D	Y	B%
Matematik				
Tam kare pozitif tam sayılarla bu sayıların karekökleri arasındaki ilişkiyi belirler.	2	1	1	50
Kareköklü ifadelerde toplama ve çıkarma işlemlerini yapar.	3	1	2	33
Verilen iki doğal sayının aralarında asal olup olmadığını belirler.	1	0	1	0
Çok büyük ve çok küçük sayıları bilimsel gösterimle ifade eder ve karşılaştırır.	1	0	1	0
Verileri sütun, daire veya çizgi grafiği ile gösterir ve bu gösterimler arasında uygun olan dönüşümleri yapar.	1	0	1	0
En fazla üç veri grubuna ait çizgi ve sütun grafiklerini yorumlar.	2	0	2	0
Verilen pozitif tam sayıların pozitif tam sayı çarpımlarını bulur, pozitif tam sayıların pozitif tam sayı çarpımlarını üslü	1	0	1	0
Gerçek sayıları tanıtır, rasyonel ve irrasyonel sayılarla ilişkilendirir.	1	0	1	0
Ondalık ifadelerin kareköklerini belirler.	1	1	0	100
Kareköklü bir ifadenin kök b şeklinde yazar ve kök b şeklindeki ifadede katsayıyı kök içine alır.	1	0	1	0
Sayıların ondalık gösterimlerini 10'un tam sayı kuvvetlerini kullanarak çözümler.	1	0	1	0
Kareköklü ifadelerde çarpma ve bölme işlemlerini yapar.	1	0	1	0
Tam sayıların, tam sayı kuvvetlerini hesaplar.	1	0	1	0
İki doğal sayının en büyük ortak bölenini (EBOB) ve en küçük ortak katını (EKOK) hesaplar, ilgili problemleri çözer.	1	0	1	0
Üstü ifadelerle ilgili temel kuralları anlar, birbirine denk ifadeler oluşturur.	1	0	1	0
Kareköklü bir ifade ile çarpıldığında, sonucu bir doğal sayı yapan çarpımlara örnek verir.	1	0	1	0

Sayısal (FEN)	S	D	Y	B%
Fen				
Katı basıncını etkileyen değişkenleri deneyerek keşfeder.	2	1	1	50
Mevsimlerin oluşumuna yönelik tahminlerde bulunur.	3	3	0	100
Tek karakter çaprazlamaları ile ilgili problemler çözerek sonuçları hakkında yorum yapar.	3	1	2	33
İklim ve hava olayları arasındaki farkı açıklar.	2	0	2	0
Nükleotid, gen, DNA ve kromozom kavramlarını açıklayarak bu kavramlar arasında ilişki kurar.	1	1	0	100
Sıvı basıncını etkileyen değişkenleri tahmin eder ve tahminlerini test eder.	3	0	3	0
Biyoteknolojik uygulamalar kapsamında oluşturulan ikilemelerle bu uygulamaların insanlık için yararlı ve zararlı yönleri	1	0	1	0
DNA'nın yapısını model üzerinde gösterir.	1	1	0	100
Canlıların yaşadıkları çevreye uyumlarını gözlem yaparak açıklar.	1	1	0	100
Örneklerden yola çıkarak modifikasyonu açıklar.	1	0	1	0
Kalıtım ile ilgili kavramları tanımlar.	1	0	1	0
Katı, sıvı ve gazların basınç özelliklerinin günlük yaşam ve teknolojik uygulamalara örnekler verir.	1	0	1	0

SINAV SONUÇ BELGESİ							
İSTANBUL / EYÜP / Eyüp Açık Kurs							
Öğrenci			Numara		Sınıf		
ECRİN ASLANHAN			618		8C		
Puan Türü	Puan	Genel Ort.	Dereceler				
			Snf	Kurum	İlçe	İl	Genel
LGS	▼ 214,682	300,920	19	240	285	4955	40691
	Puanı Hesaplanan:		322	370	5914	47785	
Katılımlar:			30	323	371	5937	47972

Ders	Soru	Doğru	Yanlış	Net	Başarı %	Sınıf Ort.	Kurum Ort.	Genel Ort.
Türkçe	20	5	14	0,33	2	▼ 2,83	▼ 5,62	▼ 8,19
Tarih	10	4	6	2,00	20	▲ 1,87	▼ 2,71	▼ 4,55
Din K.ve A.B.	10	8	2	7,33	73	▲ 1,24	▲ 2,88	▲ 3,89
İngilizce	10	1	5	-0,67	-7	▼ 1,24	▼ 2,10	▼ 3,85
Matematik	20	3	9	0,00	0	▼ 1,06	▼ 1,50	▼ 3,66
Fen	20	4	13	-0,33	-2	▼ 2,62	▼ 4,41	▼ 8,49
Toplam:	90	25	49	8,67	10	▼ 10,87	▼ 19,23	▼ 32,63

Soru No	12345678901234567890
Sözel (TÜR)	bb cBbBabAaaDddadDcd
Cevap Anh.	B DCABBABDAABBDCACCADDC
Sözel (TAR)	ABaCddaadB
Cevap Anh.	B ABDCACBDCB
Sözel (DİN)	CABdcACBBD
Cevap Anh.	B CABCDACBBD
Sözel (İNG)	ccA bbd
Cevap Anh.	B ADBABDCCBD
Sayısal (MAT)	D b cdD bA d ca c d
Cevap Anh.	B DCDBABDBDAACDBBCACAB
Sayısal (FEN)	BdcdBdCCbBdabd c bb
Cevap Anh.	B BAACDBCCABBCCDCDBDAD

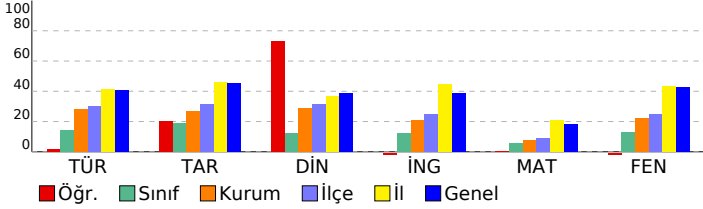

2023- 8. SINIF GÜÇLENDİREN KURUMSAL DENEME -3

DERSLERE GÖRE BAŞARI ANALİZİ				
Sözel (TÜR)				
Türkçe	S	D	Y	B%
Metindeki yardımcı fikirleri belirler.	2	0	2	0
Bir işi işlem basamaklarına göre yazar.	1	0	1	0
Metnin ana fikrini/ana duygusunu belirler.	1	1	0	100
Okudukları ile ilgili çıkarımlarda bulunur.	1	0	1	0
Bağlamdan yararlanarak bilmediği kelime ve kelime gruplarının anlamını tahmin eder.	2	1	1	50
Metinler arasında karşılaştırma yapar.	1	0	1	0
Cümlelerin öğelerini ayırt eder.	1	0	1	0
Filiillerin cümledeki işlevlerini kavrar.	2	1	1	50
Yazdıklarını düzenler.	2	0	1	0
Okuduğu metinlerdeki hikâye unsurlarını belirler.	1	0	1	0
Metindeki söz sanatlarını tespit eder.	1	0	1	0
Metinle ilgili soruları cevaplar.	1	1	0	100
Metinde ele alınan sorunlara farklı çözümler üretir.	1	0	1	0
Kelimeleri anlamlarına uygun kullanır.	1	1	0	100
Grafik, tablo ve çizelgeyle sunulan bilgileri yorumlar.	2	0	2	0

Sözel (TAR)				
Tarih	S	D	Y	B%
Avrupa'daki gelişmelerin yansımaları bağlamında Osmanlı Devleti'nin yirminci yüzyılın başlarındaki siyasi ve sos	1	1	0	100
Birinci Dünya Savaşı'nın sebeplerini ve savaşın başlamasına yol açan gelişmeleri kavrar.	1	0	1	0
Mondros Ateşkes Antlaşması'nın imzalanması ve uygulanması karşısında Osmanlı yönetiminin, Mustafa Kemal in	1	0	1	0
Millî Mücadele'nin hazırlık döneminde Mustafa Kemal'in yaptığı çalışmaları analiz eder.	2	0	2	0
Büyük Millet Meclisine karşı ayaklanmalar ile ayaklanmaların bastırılması için alınan tedbirleri analiz eder.	1	0	1	0
Birinci Dünya Savaşı'nda Osmanlı Devleti'nin durumu hakkında çıkarımlarda bulunur.	1	1	0	100
Kuvâ-yı Milliye'nin oluşum sürecini ve sonrasında meydana gelen gelişmeleri kavrar.	1	0	1	0
Misakımlı'nın kabulünü ve Büyük Millet Meclisinin açılışını vatanın bütünlüğü esaslı ile	1	1	0	100
Gençlik döneminde Mustafa Kemal'in fikir hayatını etkileyen önemli kişileri ve olayları kavrar.	1	1	0	100

Sözel (DİN)				
Din K.ve A.B.	S	D	Y	B%
Kaza ve kader ile ilgili kavramları analiz eder.	1	1	0	100
İslam'ın paylaşma ve yardımlaşmaya verdiği önemi ayet ve hadisler ışığında yorumlar.	3	2	1	67
Toplumda kader ve kaza ile ilgili yaygın olan yanlış anlayışları sorgular.	1	1	0	100
İnsanın ilmi, iradesi, sorumluluğu ile kader arasında ilişki kurar.	1	1	0	100
Zekât, infak ve sadakanın bireysel ve toplumsal önemini fark eder.	1	1	0	100
Zekât ve sadaka ibadetini ayet ve hadislerle açıklar.	2	1	1	50
Hz. Şuaib'in (a.s.) hayatını ana hatlarıyla tanıtır.	1	1	0	100

Sözel (İNG)				
İngilizce	S	D	Y	B%
Students will be able to understand short and simple texts about friendship.	1	0	0	0
Students will be able to understand the specific information in short conversations on everyday topics, such as acc	1	0	1	0
Students will be able to guess the meaning of unknown words from the text.	1	0	1	0
Students will be able to give a simple description about a process.	1	0	1	0
Students will be able to understand the overall meaning of short texts about a process.	1	0	0	0
Students will be able to express what they prefer, like and dislike.	1	0	0	0
Students will be able to understand short and simple invitation letters, cards and e-mails.	1	1	0	100
Students will be able to understand phrases and expressions about regular activities of teenagers.	1	1	1	0
Students will be able to understand short and simple texts about regular activities of teenagers.	1	0	1	0
Students will be able to write a series of simple phrases and sentences by using linkers to describe a process.	1	0	0	0

Sayısal (MAT)				
Matematik	S	D	Y	B%
Tam kare pozitif tam sayılarla bu sayıların karekökleri arasındaki ilişkiyi belirler.	2	0	2	0
Kareköklü ifadelerde toplama ve çıkarma işlemlerini yapar.	3	0	1	0
Verilen iki doğal sayının aralarında asal olup olmadığını belirler.	1	0	0	0
Çok büyük ve çok küçük sayıları bilimsel gösterimle ifade eder ve karşılaştırır.	1	0	1	0
Verileri sütun, daire veya çizgi grafiği ile gösterir ve bu gösterimler arasında uygun olan dönüşümleri yapar.	1	0	1	0
En fazla üç veri grubuna ait çizgi ve sütun grafiklerini yorumlar.	2	0	1	0
Verilen pozitif tam sayıların pozitif tam sayı çarpımlarını bulur, pozitif tam sayıların pozitif tam sayı çarpımlarını üslü	1	0	0	0
Gerçek sayıları tanıtır, rasyonel ve irrasyonel sayılarla ilişkilendirir.	1	1	0	100
Ondalık ifadelerin kareköklerini belirler.	1	0	1	0
Kareköklü bir ifadenin kök b şeklinde yazılır ve kök b şeklindeki ifadede katsayıyı kök içine alır.	1	0	0	0
Sayıların ondalık gösterimlerini 10'un tam sayı kuvvetlerini kullanarak çözümler.	1	1	0	100
Kareköklü ifadelerde çarpma ve bölme işlemlerini yapar.	1	0	1	0
Tam sayıların, tam sayı kuvvetlerini hesaplar.	1	0	0	0
İki doğal sayının en büyük ortak bölenini (EBOB) ve en küçük ortak katını (EKOK) hesaplar, ilgili problemleri çözer.	1	0	1	0
Üstü ifadelerle ilgili temel kuralları anlar, birbirine denk ifadeler oluşturur.	1	0	0	0
Kareköklü bir ifade ile çarpıldığında, sonucu bir doğal sayı yapan çarpımlara örnek verir.	1	1	0	100

Sayısal (FEN)				
Fen	S	D	Y	B%
Katı basıncını etkileyen değişkenleri deneyerek keşfeder.	2	0	2	0
Mevsimlerin oluşumuna yönelik tahminlerde bulunur.	3	0	2	0
Tek karakter çarpımları ile ilgili problemler çözümler hakkında yorum yapar.	3	1	1	33
İklim ve hava olayları arasındaki farkı açıklar.	2	0	2	0
Nükleotid, gen, DNA ve kromozom kavramlarını açıklayarak bu kavramlar arasında ilişki kurar.	1	0	0	0
Sıvı basıncını etkileyen değişkenleri tahmin eder ve tahminlerini test eder.	3	1	2	33
Biyoteknolojik uygulamalar kapsamında oluşturulan ikilemelerle bu uygulamaların insanlık için yararlı zararlı yönü	1	0	1	0
DNA'nın yapısını model üzerinde gösterir.	1	0	1	0
Canlıların yaşadıkları çevreye uyumlarını gözlem yaparak açıklar.	1	1	0	100
Örneklerden yola çıkarak modifikasyonu açıklar.	1	1	0	100
Kalıtım ile ilgili kavramları tanımlar.	1	0	1	0
Katı, sıvı ve gazların basınç özelliklerinin günlük yaşam ve teknolojik uygulamalara örnek verir.	1	0	1	0

SINAV SONUÇ BELGESİ

İSTANBUL / EYÜP / Eyüp Açık Kurs

Öğrenci	Numara	Sınıf
EKREM ÇEBER	667	8C

Puan Türü	Puan	Genel Ort.	Dereceler				
			Snf	Kurum	İlçe	İl	Genel
LGS	▼ 208,129	300.920	23	256	303	5175	42413
Puanı Hesaplanan:			322	370	5914	47785	
Katılımlar:			30	323	371	5937	47972

Ders	Soru	Doğru	Yanlış	Net	Başarı %	Sınıf Ort.	Kurum Ort.	Genel Ort.
Türkçe	20	7	13	2,67	13	▼ 2,83	▼ 5,62	▼ 8,19
Tarih	10	0	10	-3,33	-33	▼ 1,87	▼ 2,71	▼ 4,55
Din K.ve A.B.	10	2	8	-0,67	-7	▼ 1,24	▼ 2,88	▼ 3,89
İngilizce	10	4	6	2,00	20	▲ 1,24	▼ 2,10	▼ 3,85
Matematik	20	6	14	1,33	7	▲ 1,06	▼ 1,50	▼ 3,66
Fen	20	4	16	-1,33	-7	▼ 2,62	▼ 4,41	▼ 8,49
Toplam:	90	23	67	0,67	1	▼ 10,87	▼ 19,23	▼ 32,63

Soru No	12345678901234567890
Sözel (TÜR)	bCdBBdaDbAcaaCbdbccC
Cevap Anh.	B DCABBABDAABDCCADDC
Sözel (TAR)	bdabdacbdb
Cevap Anh.	B ABDCACBDCB
Sözel (DİN)	dAdbcbbaaD
Cevap Anh.	B CABCDACBBD
Sözel (İNG)	AccbdaCCBa
Cevap Anh.	B ADBABDCCBD
Sayısal (MAT)	aCbadaBccDAcbcdAaCcd
Cevap Anh.	B DCDBABDBDAACDBBCACAB
Sayısal (FEN)	cbdacdbbaBdaCbadaDac
Cevap Anh.	B BAACDBCCABBCDCDBDAD

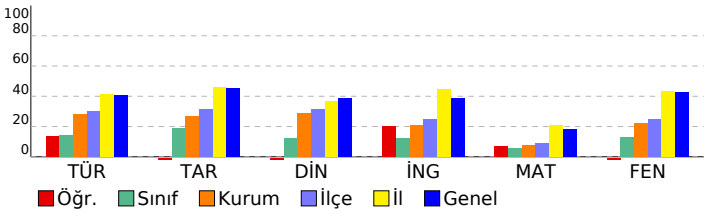

2023- 8. SINIF GÜÇLENDİREN KURUMSAL DENEME -3

DERSLERE GÖRE BAŞARI ANALİZİ

Sözel (TÜR)	S	D	Y	B%
Türkçe				
Metindeki yardımcı fikirleri belirler.	2	2	0	100
Bir işi işlem basamaklarına göre yazar.	1	0	1	0
Metnin ana fikrini/ana duygusunu belirler.	1	0	1	0
Okudukları ile ilgili çıkarımlarda bulunur.	1	0	1	0
Bağlamdan yararlanarak bilmediği kelime ve kelime gruplarının anlamını tahmin eder.	2	1	1	50
Metinler arasında karşılaştırma yapar.	1	0	1	0
Cümlelerin öğelerini ayırt eder.	1	1	0	100
Filiillerin cümledeki işlevlerini kavrar.	2	0	2	0
Yazdıklarını düzenler.	2	0	2	0
Okuduğu metinlerdeki hikâye unsurlarını belirler.	1	0	1	0
Metindeki söz sanatlarını tespit eder.	1	1	0	100
Metinle ilgili soruları cevaplar.	1	0	1	0
Metinde ele alınan sorunlara farklı çözümler üretir.	1	0	1	0
Kelimeleri anlamlarına uygun kullanır.	1	1	0	100
Grafik, tablo ve çizelgeyle sunulan bilgileri yorumlar.	2	1	1	50

Sözel (TAR)	S	D	Y	B%
Tarih				
Avrupa'daki gelişmelerin yansımaları bağlamında Osmanlı Devleti'nin yirminci yüzyılın başlarındaki siyasi ve sos.	1	0	1	0
Birinci Dünya Savaşı'nın sebeplerini ve savaşın başlamasına yol açan gelişmeleri kavrar.	1	0	1	0
Mondros Ateşkes Antlaşması'nın imzalanması ve uygulanması karşısında Osmanlı yönetiminin, Mustafa Kemal'in Milli Mücadele'nin hazırlık döneminde Mustafa Kemal'in yaptığı çalışmaları analiz eder.	2	0	2	0
Büyük Millet Meclisine karşı ayaklanmalar ile ayaklanmaların bastırılması için alınan tedbirleri analiz eder.	1	0	1	0
Birinci Dünya Savaşı'nda Osmanlı Devleti'nin durumu hakkında çıkarımlarda bulunur.	1	0	1	0
Kuvâ-yı Milliye'nin oluşum sürecini ve sonrasında meydana gelen gelişmeleri kavrar.	1	0	1	0
Misakımlı'nın kabulünü ve Büyük Millet Meclisinin açılışını vatanın bütünlüğü esaslı ile	1	0	1	0
Gençlik döneminde Mustafa Kemal'in fikir hayatını etkileyen önemli kişileri ve olayları kavrar.	1	0	1	0

Sözel (DİN)	S	D	Y	B%
Din K.ve A.B.				
Kaza ve kader ile ilgili kavramları analiz eder.	1	1	0	100
İslam'ın paylaşma ve yardımlaşmaya verdiği önemi ayet ve hadisler ışığında yorumlar.	3	0	3	0
Toplumda kader ve kaza ile ilgili yaygın olan yanlış anlayışları sorgular.	1	0	1	0
İnsanın ilmi, iradesi, sorumluluğu ile kader arasında ilişki kurar.	1	0	1	0
Zekât, infak ve sadakanın bireysel ve toplumsal önemini fark eder.	1	0	1	0
Zekât ve sadaka ibadetini ayet ve hadislerle açıklar.	2	0	2	0
Hz. Şuaib'in (a.s.) hayatını ana hatlarıyla tanıtır.	1	0	1	100

Sözel (İNG)	S	D	Y	B%
İngilizce				
Students will be able to understand short and simple texts about friendship.	1	0	1	0
Students will be able to understand the specific information in short conversations on everyday topics, such as acc	1	1	0	100
Students will be able to guess the meaning of unknown words from the text.	1	1	0	100
Students will be able to give a simple description about a process.	1	1	0	100
Students will be able to understand the overall meaning of short texts about a process.	1	0	1	0
Students will be able to express what they prefer, like and dislike.	1	0	1	0
Students will be able to understand short and simple invitation letters, cards and e-mails.	1	0	1	0
Students will be able to understand phrases and expressions about regular activities of teenagers.	1	0	1	0
Students will be able to understand short and simple texts about regular activities of teenagers.	1	0	1	0
Students will be able to write a series of simple phrases and sentences by using linkers to describe a process.	1	1	0	100

Sayısal (MAT)	S	D	Y	B%
Matematik				
Tam kare pozitif tam sayılarla bu sayıların karekökleri arasındaki ilişkiyi belirler.	2	0	2	0
Kareköklü ifadelerde toplama ve çıkarma işlemlerini yapar.	3	0	3	0
Verilen iki doğal sayının aralarında asal olup olmadığını belirler.	1	1	0	100
Çok büyük ve çok küçük sayıları bilimsel gösterimle ifade eder ve karşılaştırır.	1	1	0	100
Verileri sütun, daire veya çizgi grafiği ile gösterir ve bu gösterimler arasında uygun olan dönüşümleri yapar.	1	0	1	0
En fazla üç veri grubuna ait çizgi ve sütun grafiklerini yorumlar.	2	1	1	50
Verilen pozitif tam sayıların pozitif tam sayı çarpımlarını bulur, pozitif tam sayıların pozitif tam sayı çarpımlarını üslü	1	0	1	0
Gerçek sayıları tanıtır, rasyonel ve irrasyonel sayılarla ilişkilendirir.	1	1	0	100
Ondalık ifadelerin kareköklerini belirler.	1	1	0	100
Kareköklü bir ifadenin kök b şeklinde yazar ve kök b şeklindeki ifadede katsayıyı kök içine alır.	1	0	1	0
Sayıların ondalık gösterimlerini 10'un tam sayı kuvvetlerini kullanarak çözümler.	1	0	1	0
Kareköklü ifadelerde çarpma ve bölme işlemlerini yapar.	1	0	1	0
Tam sayıların, tam sayı kuvvetlerini hesaplar.	1	0	1	0
İki doğal sayının en büyük ortak bölenini (EBOB) ve en küçük ortak katını (EKOK) hesaplar, ilgili problemleri çözer.	1	0	1	0
Üstü ifadelerle ilgili temel kuralları anlar, birbirine denk ifadeler oluşturur.	1	1	0	100
Kareköklü bir ifade ile çarpıldığında, sonucu bir doğal sayı yapan çarpımlara örnek verir.	1	0	1	0

Sayısal (FEN)	S	D	Y	B%
Fen				
Katı basıncını etkileyen değişkenleri deneyerek keşfeder.	2	1	1	50
Mevsimlerin oluşumuna yönelik tahminlerde bulunur.	3	2	1	67
Tek karakter çarpımları ile ilgili problemler çözümler sonuçları hakkında yorum yapar.	3	1	2	33
İklim ve hava olayları arasındaki farkı açıklar.	2	0	2	0
Nükleotid, gen, DNA ve kromozom kavramlarını açıklayarak bu kavramlar arasında ilişki kurar.	1	0	1	0
Sıvı basıncını etkileyen değişkenleri tahmin eder ve tahminlerini test eder.	3	0	3	0
Biyoteknolojik uygulamalar kapsamında oluşturulan ikilemelerle bu uygulamaların insanlık için yararlı zararlı yönleri	1	0	1	0
DNA'nın yapısını model üzerinde gösterir.	1	0	1	0
Canlıların yaşadıkları çevreye uyumlarını gözlem yaparak açıklar.	1	0	1	0
Örneklerden yola çıkarak modifikasyonu açıklar.	1	0	1	0
Kalıtım ile ilgili kavramları tanımlar.	1	0	1	0
Katı, sıvı ve gazların basınç özelliklerinin günlük yaşam ve teknolojik uygulamalara örnek verir.	1	0	1	0

SINAV SONUÇ BELGESİ							
İSTANBUL / EYÜP / Eyüp Açık Kurs							
Öğrenci				Numara		Sınıf	
ELİF KILAVU				0		8C	
Puan Türü	Puan	Genel Ort.	Dereceler				
			Snf	Kurum	İlçe	İl	Genel
LGS	▼ 220,214	300.920	17	223	268	4765	39217
Puanı Hesaplanan:			322	370	5914	47785	
Katılımlar:			30	323	371	5937	47972

Ders	Soru	Doğru	Yanlış	Net	Başarı %	Sınıf Ort.	Kurum Ort.	Genel Ort.
Türkçe	20	3	17	-2,67	-13	▼ 2,83	▼ 5,62	▼ 8,19
Tarih	10	8	2	7,33	73	▲ 1,87	▲ 2,71	▲ 4,55
Din K.ve A.B.	10	2	8	-0,67	-7	▼ 1,24	▼ 2,88	▼ 3,89
İngilizce	10	6	4	4,67	47	▲ 1,24	▲ 2,10	▲ 3,85
Matematik	20	6	13	1,67	8	▲ 1,06	▲ 1,50	▼ 3,66
Fen	20	4	9	1,00	5	▼ 2,62	▼ 4,41	▼ 8,49
Toplam:	90	29	53	11,33	13	▲ 10,87	▼ 19,23	▼ 32,63

Soru No	12345678901234567890
Sözel (TÜR)	baccabdabbacDCbabcDb
Cevap Anh.	B DCABBABDAABBDCACCADDC
Sözel (TAR)	bbDCACBdB
Cevap Anh.	B ABDCACBDCB
Sözel (DİN)	CAcabdbadb
Cevap Anh.	B CABCDACBBD
Sözel (İNG)	cDaABbCCBc
Cevap Anh.	B ADBABDCCBD
Sayısal (MAT)	DbacAaDcDacbc adbCda
Cevap Anh.	B DCDBABDBDAACDBBCACAB
Sayısal (FEN)	acbacdbCAdBcc
Cevap Anh.	B BAACDBCCABBCCDCDBDAD

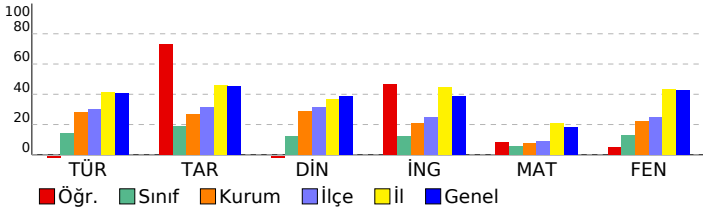

2023- 8. SINIF GÜÇLENDİREN KURUMSAL DENEME -3

DERSLERE GÖRE BAŞARI ANALİZİ				
Sözel (TÜR)				
Türkçe	S	D	Y	B%
Metindeki yardımcı fikirleri belirler.	2	0	2	0
Bir işi işlem basamaklarına göre yazar.	1	1	0	100
Metnin ana fikrini/ana duygusunu belirler.	1	0	1	0
Okudukları ile ilgili çıkarımlarda bulunur.	1	0	1	0
Bağlamdan yararlanarak bilmediği kelime ve kelime gruplarının anlamını tahmin eder.	2	0	2	0
Metinler arasında karşılaştırma yapar.	1	0	1	0
Cümlelerin öğelerini ayırt eder.	1	1	0	100
Filiillerin cümledeki işlevlerini kavrar.	2	1	1	50
Yazdıklarını düzenler.	2	0	2	0
Okuduğu metinlerdeki hikâye unsurlarını belirler.	1	0	1	0
Metindeki söz sanatlarını tespit eder.	1	0	1	0
Metinle ilgili soruları cevaplar.	1	0	1	0
Metinde ele alınan sorunlara farklı çözümler üretir.	1	0	1	0
Kelimeleri anlamlarına uygun kullanır.	1	0	1	0
Grafik, tablo ve çizelgeyle sunulan bilgileri yorumlar.	2	0	2	0

Sözel (TAR)				
Tarih	S	D	Y	B%
Avrupa'daki gelişmelerin yansımaları bağlamında Osmanlı Devleti'nin yirminci yüzyılın başlarındaki siyasi ve sos	1	1	0	100
Birinci Dünya Savaşı'nın sebeplerini ve savaşın başlamasına yol açan gelişmeleri kavrar.	1	0	1	0
Mondros Ateşkes Antlaşması'nın imzalanması ve uygulanması karşısında Osmanlı yönetiminin, Mustafa Kemal in	1	1	0	100
Millî Mücadele'nin hazırlık döneminde Mustafa Kemal'in yaptığı çalışmaları analiz eder.	2	2	0	100
Büyük Millet Meclisine karşı ayaklanmalar ile ayaklanmaların bastırılması için alınan tedbirleri analiz eder.	1	1	0	100
Birinci Dünya Savaşı'nda Osmanlı Devleti'nin durumu hakkında çıkarımlarda bulunur.	1	1	0	100
Kuvâ-yı Milliye'nin oluşum sürecini ve sonrasında meydana gelen gelişmeleri kavrar.	1	1	0	100
Misakımlı'nın kabulünü ve Büyük Millet Meclisinin açılışını vatanın bütünlüğü esası ile	1	1	0	100
Gençlik döneminde Mustafa Kemal'in fikir hayatını etkileyen önemli kişileri ve olayları kavrar.	1	0	1	0

Sözel (DİN)				
Din K.ve A.B.	S	D	Y	B%
Kaza ve kader ile ilgili kavramları analiz eder.	1	0	1	0
İslam'ın paylaşma ve yardımlaşmaya verdiği önemi ayet ve hadisler ışığında yorumlar.	3	1	2	33
Toplumda kader ve kaza ile ilgili yaygın olan yanlış anlayışları sorgular.	1	0	1	0
İnsanın ilmi, iradesi, sorumluluğu ile kader arasında ilişki kurar.	1	0	1	0
Zekât, infak ve sadakanın bireysel ve toplumsal önemini fark eder.	1	0	1	0
Zekât ve sadaka ibadetini ayet ve hadislerle açıklar.	2	0	2	0
Hz. Şuaib'in (a.s.) hayatını ana hatlarıyla tanıtır.	1	0	1	0

Sözel (İNG)				
İngilizce	S	D	Y	B%
Students will be able to understand short and simple texts about friendship.	1	0	1	0
Students will be able to understand the specific information in short conversations on everyday topics, such as acc	1	1	0	100
Students will be able to guess the meaning of unknown words from the text.	1	1	0	100
Students will be able to give a simple description about a process.	1	1	0	100
Students will be able to understand the overall meaning of short texts about a process.	1	0	1	0
Students will be able to express what they prefer, like and dislike.	1	1	0	100
Students will be able to understand short and simple invitation letters, cards and e-mails.	1	1	0	100
Students will be able to understand phrases and expressions about regular activities of teenagers.	1	1	0	100
Students will be able to understand short and simple texts about regular activities of teenagers.	1	1	0	100
Students will be able to write a series of simple phrases and sentences by using linkers to describe a process.	1	0	1	0

Sayısal (MAT)				
Matematik	S	D	Y	B%
Tam kare pozitif tam sayılarla bu sayıların karekökleri arasındaki ilişkiyi belirler.	2	0	2	0
Kareköklü ifadelerde toplama ve çıkarma işlemlerini yapar.	3	0	3	0
Verilen iki doğal sayının aralarında asal olup olmadığını belirler.	1	1	0	100
Çok büyük ve çok küçük sayıları bilimsel gösterimle ifade eder ve karşılaştırır.	1	1	0	100
Verileri sütun, daire veya çizgi grafiği ile gösterir ve bu gösterimler arasında uygun olan dönüşümleri yapar.	1	0	0	0
En fazla üç veri grubuna ait çizgi ve sütun grafiklerini yorumlar.	2	0	2	0
Verilen pozitif tam sayıların pozitif tam sayı çarpımlarını bulur, pozitif tam sayıların pozitif tam sayı çarpımlarını üslü	1	0	1	0
Gerçek sayıları tanıtır, rasyonel ve irrasyonel sayılarla ilişkilendirir.	1	1	0	100
Ondalık ifadelerin kareköklerini belirler.	1	1	0	100
Kareköklü bir ifadenin kök b şeklinde yazılır ve kök b şeklindeki ifadede katsayıyı kök içine alır.	1	0	1	0
Sayıların ondalık gösterimlerini 10'un tam sayı kuvvetlerini kullanarak çözümler.	1	1	0	100
Kareköklü ifadelerde çarpma ve bölme işlemlerini yapar.	1	1	0	100
Tam sayıların, tam sayı kuvvetlerini hesaplar.	1	0	1	0
İki doğal sayının en büyük ortak bölenini (EBOB) ve en küçük ortak katını (EKOK) hesaplar, ilgili problemleri çözer.	1	0	1	0
Üstü ifadelerle ilgili temel kuralları anlar, birbirine denk ifadeler oluşturur.	1	0	1	0
Kareköklü bir ifade ile çarpıldığında, sonucu bir doğal sayı yapan çarpımlara örnek verir.	1	1	0	100

Sayısal (FEN)				
Fen	S	D	Y	B%
Katı basıncını etkileyen değişkenleri deneyerek keşfeder.	2	0	0	0
Mevsimlerin oluşumuna yönelik tahminlerde bulunur.	3	1	0	33
Tek karakter çarpımlarıyla ilgili problemler çözümler sonuçları hakkında yorum yapar.	3	0	2	0
İklim ve hava olayları arasındaki farkı açıklar.	2	0	1	0
Nükleotid, gen, DNA ve kromozom kavramlarını açıklayarak bu kavramlar arasında ilişki kurar.	1	0	0	0
Sıvı basıncını etkileyen değişkenleri tahmin eder ve tahminlerini test eder.	3	0	3	0
Biyoteknolojik uygulamalar kapsamında oluşturulan ikilemelerle bu uygulamaların insanlık için yararlı zararlı yönleri	1	1	0	100
DNA'nın yapısını model üzerinde gösterir.	1	1	0	100
Canlıların yaşadıkları çevreye uyumlarını gözlem yaparak açıklar.	1	1	0	100
Örneklerden yola çıkarak modifikasyonu açıklar.	1	0	1	0
Kalıtım ile ilgili kavramları tanımlar.	1	0	1	0
Katı, sıvı ve gazların basınç özelliklerinin günlük yaşam ve teknolojik uygulamalara örnekler verir.	1	0	1	0

SINAV SONUÇ BELGESİ

İSTANBUL / EYÜP / Eyüp Açık Kurs

Öğrenci	Numara	Sınıf
ESMA TUĞRUL	128	8C

Puan Türü	Puan	Genel Ort.	Dereceler				
			Snf	Kurum	İlçe	İl	Genel
LGS	▼ 208,477	300,920	22	255	302	5164	42321
Puanı Hesaplanan:			322	370	5914	47785	
Katılımlar:			30	323	371	5937	47972

Ders	Soru	Doğru	Yanlış	Net	Başarı %	Sınıf Ort.	Kurum Ort.	Genel Ort.
Türkçe	20	5	15	0,00	0	▼ 2,83	▼ 5,62	▼ 8,19
Tarih	10	2	8	-0,67	-7	▼ 1,87	▼ 2,71	▼ 4,55
Din K.ve A.B.	10	2	8	-0,67	-7	▼ 1,24	▼ 2,88	▼ 3,89
İngilizce	10	6	4	4,67	47	▲ 1,24	▲ 2,10	▲ 3,85
Matematik	20	4	9	1,00	5	▼ 1,06	▼ 1,50	▼ 3,66
Fen	20	4	13	-0,33	-2	▼ 2,62	▼ 4,41	▼ 8,49
Toplam:	90	23	57	4,00	4	▼ 10,87	▼ 19,23	▼ 32,63

Soru No	12345678901234567890
Sözel (TÜR)	baccabcDbdBcaCbCbDbb
Cevap Anh.	B DCABBABDAABBDCCADDC
Sözel (TAR)	bcDdcbBcad
Cevap Anh.	B ABDCACBDCB
Sözel (DİN)	bAdbbdbcbBa
Cevap Anh.	B CABCDACBBD
Sözel (İNG)	cDdABbCCBc
Cevap Anh.	B ADBABDCCBD
Sayısal (MAT)	bCbcdB c b cBCc c
Cevap Anh.	B DCDBABDBDAACDBBCACAB
Sayısal (FEN)	abcdab C a bcdbaBcAb
Cevap Anh.	B BAACDBCCABBCDCDBDAD

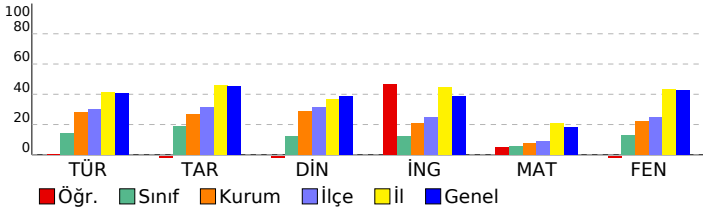

2023- 8. SINIF GÜÇLENDİREN KURUMSAL DENEME -3

DERSLERE GÖRE BAŞARI ANALİZİ

Sözel (TÜR)	S	D	Y	B%
Türkçe				
Metindeki yardımcı fikirleri belirler.	2	0	2	0
Bir işi işlem basamaklarına göre yazar.	1	0	1	0
Metnin ana fikrini/ana duygusunu belirler.	1	1	0	100
Okudukları ile ilgili çıkarımlarda bulunur.	1	0	1	0
Bağlamdan yararlanarak bilmediği kelime ve kelime gruplarının anlamını tahmin eder.	2	1	1	50
Metinler arasında karşılaştırma yapar.	1	0	1	0
Cümlelerin öğelerini ayırır.	1	1	0	100
Filiillerin cümledeki işlevlerini kavrar.	2	0	2	0
Yazdıklarını düzenler.	2	1	1	50
Okuduğu metinlerdeki hikâye unsurlarını belirler.	1	0	1	0
Metindeki söz sanatlarını tespit eder.	1	1	0	100
Metinle ilgili soruları cevaplar.	1	0	1	0
Metinde ele alınan sorunlara farklı çözümler üretir.	1	0	1	0
Kelimeleri anlamlarına uygun kullanır.	1	0	1	0
Grafik, tablo ve çizelgeyle sunulan bilgileri yorumlar.	2	0	2	0

Sözel (TAR)	S	D	Y	B%
Tarih				
Avrupa'daki gelişmelerin yansımaları bağlamında Osmanlı Devleti'nin yirminci yüzyılın başlarındaki siyasi ve sos.	1	0	1	0
Birinci Dünya Savaşı'nın sebeplerini ve savaşın başlamasına yol açan gelişmeleri kavrar.	1	0	1	0
Mondros Ateşkes Antlaşması'nın imzalanması ve uygulanması karşısında Osmanlı yönetiminin, Mustafa Kemal'in Millî Mücadele'nin hazırlık döneminde Mustafa Kemal'in yaptığı çalışmaları analiz eder.	2	1	1	50
Büyük Millet Meclisine karşı ayaklanmalar ile ayaklanmaların bastırılması için alınan tedbirleri analiz eder.	1	0	1	0
Birinci Dünya Savaşı'nda Osmanlı Devleti'nin durumu hakkında çıkarımlarda bulunur.	1	0	1	0
Kuvâ-yı Milliye'nin oluşum sürecini ve sonrasında meydana gelen gelişmeleri kavrar.	1	1	0	100
Misakımlı'nın kabulünü ve Büyük Millet Meclisinin açılışını vatanın bütünlüğü esası ile	1	0	1	0
Gençlik döneminde Mustafa Kemal'in fikir hayatını etkileyen önemli kişileri ve olayları kavrar.	1	0	1	0

Sözel (DİN)	S	D	Y	B%
Din K.ve A.B.				
Kaza ve kader ile ilgili kavramları analiz eder.	1	0	1	0
İslam'ın paylaşma ve yardımlaşmaya verdiği önemi ayet ve hadisler ışığında yorumlar.	3	1	2	33
Toplumda kader ve kaza ile ilgili yaygın olan yanlış anlayışları sorgular.	1	0	1	0
İnsanın ilmi, iradesi, sorumluluğu ile kader arasında ilişki kurar.	1	0	1	0
Zekât, infak ve sadakanın bireysel ve toplumsal önemini fark eder.	1	0	1	0
Zekât ve sadaka ibadetini ayet ve hadislerle açıklar.	2	0	2	0
Hz. Şuaib'in (a.s.) hayatını ana hatlarıyla tanıtır.	1	0	1	0

Sözel (İNG)	S	D	Y	B%
İngilizce				
Students will be able to understand short and simple texts about friendship.	1	0	1	0
Students will be able to understand the specific information in short conversations on everyday topics, such as acc	1	1	0	100
Students will be able to guess the meaning of unknown words from the text.	1	0	1	0
Students will be able to give a simple description about a process.	1	1	0	100
Students will be able to understand the overall meaning of short texts about a process.	1	0	1	0
Students will be able to express what they prefer, like and dislike.	1	1	0	100
Students will be able to understand short and simple invitation letters, cards and e-mails.	1	1	0	100
Students will be able to understand phrases and expressions about regular activities of teenagers.	1	1	0	100
Students will be able to understand short and simple texts about regular activities of teenagers.	1	1	0	100
Students will be able to write a series of simple phrases and sentences by using linkers to describe a process.	1	0	1	0

Sayısal (MAT)	S	D	Y	B%
Matematik				
Tam kare pozitif tam sayılarla bu sayıların karekökleri arasındaki ilişkiyi belirler.	2	1	1	50
Kareköklü ifadelerde toplama ve çıkarma işlemlerini yapar.	3	1	0	33
Verilen iki doğal sayının aralarında asal olup olmadığını belirler.	1	0	0	0
Çok büyük ve çok küçük sayıları bilimsel gösterimle ifade eder ve karşılaştırır.	1	0	1	0
Verileri sütun, daire veya çizgi grafiği ile gösterir ve bu gösterimler arasında uygun olan dönüşümleri yapar.	1	0	1	0
En fazla üç veri grubuna ait çizgi ve sütun grafiklerini yorumlar.	2	1	0	50
Verilen pozitif tam sayıların pozitif tam sayı çarpımlarını bulur, pozitif tam sayıların pozitif tam sayı çarpımlarını üslü	1	0	1	0
Gerçek sayıları tanıtır, rasyonel ve irrasyonel sayılarla ilişkilendirir.	1	0	0	0
Ondalık ifadelerin kareköklerini belirler.	1	0	1	0
Kareköklü bir ifadenin kök b şeklinde yazılır ve kök b şeklindeki ifadede katsayıyı kök içine alır.	1	0	0	0
Sayıların ondalık gösterimlerini 10'un tam sayı kuvvetlerini kullanarak çözümler.	1	0	0	0
Kareköklü ifadelerde çarpma ve bölme işlemlerini yapar.	1	0	1	0
Tam sayıların, tam sayı kuvvetlerini hesaplar.	1	0	1	0
İki doğal sayının en büyük ortak bölenini (EBOB) ve en küçük ortak katını (EKOK) hesaplar, ilgili problemleri çözer.	1	0	1	0
Üstü ifadelerle ilgili temel kuralları anlar, birbirine denk ifadeler oluşturur.	1	1	0	100
Kareköklü bir ifade ile çarpıldığında, sonucu bir doğal sayı yapan çarpımlara örnek verir.	1	0	1	0

Sayısal (FEN)	S	D	Y	B%
Fen				
Katı basıncını etkileyen değişkenleri deneyerek keşfeder.	2	0	2	0
Mevsimlerin oluşumuna yönelik tahminlerde bulunur.	3	1	1	33
Tek karakter çaprazlamaları ile ilgili problemler çözümler sonuçları hakkında yorum yapar.	3	1	2	33
İklim ve hava olayları arasındaki farkı açıklar.	2	1	1	50
Nükleotid, gen, DNA ve kromozom kavramlarını açıklayarak bu kavramlar arasında ilişki kurar.	1	0	1	0
Sıvı basıncını etkileyen değişkenleri tahmin eder ve tahminlerini test eder.	3	0	3	0
Biyoteknolojik uygulamalar kapsamında oluşturulan ikilemelerle bu uygulamaların insanlık için yararlı zararlı yönleri	1	0	1	0
DNA'nın yapısını model üzerinde gösterir.	1	0	0	0
Canlıların yaşadıkları çevreye uyumlarını gözlem yaparak açıklar.	1	1	0	100
Örneklerden yola çıkarak modifikasyonu açıklar.	1	0	0	0
Kalıtım ile ilgili kavramları tanımlar.	1	0	1	0
Katı, sıvı ve gazların basınç özelliklerinin günlük yaşam ve teknolojik uygulamalara örnek verir.	1	0	1	0

SINAV SONUÇ BELGESİ

İSTANBUL / EYÜP / Eyüp Açık Kurs

Öğrenci	Numara	Sınıf
FURKAN AVŞAR	735	8C

Puan Türü	Puan	Genel Ort.	Dereceler				
			Snf	Kurum	İlçe	İl	Genel
LGS	▼ 212,573	300.920	21	245	291	5023	41237
Puanı Hesaplanan:			322	370	5914	47785	
Katılımlar:			30	323	371	5937	47972

Ders	Soru	Doğru	Yanlış	Net	Başarı %	Sınıf Ort.	Kurum Ort.	Genel Ort.
Türkçe	20	4	16	-1,33	-7	▼ 2,83	▼ 5,62	▼ 8,19
Tarih	10	0	10	-3,33	-33	▼ 1,87	▼ 2,71	▼ 4,55
Din K.ve A.B.	10	4	6	2,00	20	▲ 1,24	▼ 2,88	▼ 3,89
İngilizce	10	2	8	-0,67	-7	▼ 1,24	▼ 2,10	▼ 3,85
Matematik	20	9	11	5,33	27	▲ 1,06	▲ 1,50	▲ 3,66
Fen	20	4	16	-1,33	-7	▼ 2,62	▼ 4,41	▼ 8,49
Toplam:	90	23	67	0,67	1	▼ 10,87	▼ 19,23	▼ 32,63

Soru No	12345678901234567890
Sözel (TÜR)	aCdaBcdoddaBcdaCdaca
Cevap Anh.	B DCABBABDAABBDCACCADDC
Sözel (TAR)	cdabdaccad
Cevap Anh.	B ABDCACBDCB
Sözel (DİN)	dAcbDACcda
Cevap Anh.	B CABCDACBBB
Sözel (İNG)	cadAcDaadc
Cevap Anh.	B ADBABDCCBD
Sayısal (MAT)	cCDBAcDacAdbacAdAB
Cevap Anh.	B DCDBABDBDAACDBBCACAB
Sayısal (FEN)	cdcdadaCodaCdaCcdabc
Cevap Anh.	B BAACDBCCABBCCDCDBDAD

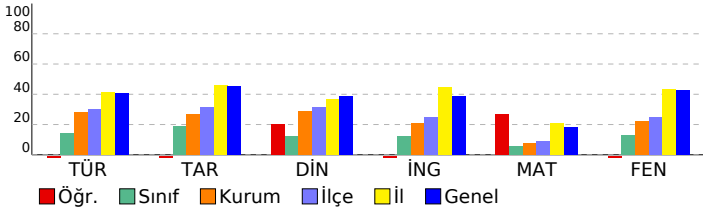

2023- 8. SINIF GÜÇLENDİREN KURUMSAL DENEME -3

DERSLERE GÖRE BAŞARI ANALİZİ

Sözel (TÜR)	S	D	Y	B%
Türkçe				
Metindeki yardımcı fikirleri belirler.	2	1	1	50
Bir işi işlem basamaklarına göre yazar.	1	0	1	0
Metnin ana fikrini/ana duygusunu belirler.	1	0	1	0
Okudukları ile ilgili çıkarımlarda bulunur.	1	0	1	0
Bağlamdan yararlanarak bilmediği kelime ve kelime gruplarının anlamını tahmin eder.	2	1	1	50
Metinler arasında karşılaştırma yapar.	1	0	1	0
Cümlelerin öğelerini ayırt eder.	1	0	1	0
Filiillerin cümledeki işlevlerini kavrar.	2	1	1	50
Yazdıklarını düzenler.	2	0	2	0
Okuduğu metinlerdeki hikâye unsurlarını belirler.	1	0	1	0
Metindeki söz sanatlarını tespit eder.	1	0	1	0
Metinle ilgili soruları cevaplar.	1	0	1	0
Metinde ele alınan sorunlara farklı çözümler üretir.	1	0	1	0
Kelimeleri anlamlarına uygun kullanır.	1	1	0	100
Grafik, tablo ve çizelgeyle sunulan bilgileri yorumlar.	2	0	2	0

Sözel (TAR)	S	D	Y	B%
Tarih				
Avrupa'daki gelişmelerin yansımaları bağlamında Osmanlı Devleti'nin yirminci yüzyılın başlarındaki siyasi ve sos.	1	0	1	0
Birinci Dünya Savaşı'nın sebeplerini ve savaşın başlamasına yol açan gelişmeleri kavrar.	1	0	1	0
Mondros Ateşkes Antlaşması'nın imzalanması ve uygulanması karşısında Osmanlı yönetiminin, Mustafa Kemal'in Milli Mücadele'nin hazırlık döneminde Mustafa Kemal'in yaptığı çalışmaları analiz eder.	2	0	2	0
Büyük Millet Meclisine karşı ayaklanmalar ile ayaklanmaların bastırılması için alınan tedbirleri analiz eder.	1	0	1	0
Birinci Dünya Savaşı'nda Osmanlı Devleti'nin durumu hakkında çıkarımlarda bulunur.	1	0	1	0
Kuvâ-yı Milliye'nin oluşum sürecini ve sonrasında meydana gelen gelişmeleri kavrar.	1	0	1	0
Misakımlı'nın kabulünü ve Büyük Millet Meclisinin açılışını vatanın bütünlüğü esası ile	1	0	1	0
Gençlik döneminde Mustafa Kemal'in fikir hayatını etkileyen önemli kişileri ve olayları kavrar.	1	0	1	0

Sözel (DİN)	S	D	Y	B%
Din K.ve A.B.				
Kaza ve kader ile ilgili kavramları analiz eder.	1	0	1	0
İslam'ın paylaşma ve yardımlaşmaya verdiği önemi ayet ve hadisler ışığında yorumlar.	3	0	3	0
Toplumda kader ve kaza ile ilgili yaygın olan yanlış anlayışları sorgular.	1	0	1	0
İnsanın ilmi, iradesi, sorumluluğu ile kader arasında ilişki kurar.	1	1	0	100
Zekât, infak ve sadakanın bireysel ve toplumsal önemini fark eder.	1	1	0	100
Zekât ve sadaka ibadetini ayet ve hadislerle açıklar.	2	1	1	50
Hz. Şuaib'in (a.s.) hayatını ana hatlarıyla tanıtır.	1	1	0	100

Sözel (İNG)	S	D	Y	B%
İngilizce				
Students will be able to understand short and simple texts about friendship.	1	0	1	0
Students will be able to understand the specific information in short conversations on everyday topics, such as acc	1	0	1	0
Students will be able to guess the meaning of unknown words from the text.	1	0	1	0
Students will be able to give a simple description about a process.	1	0	1	0
Students will be able to understand the overall meaning of short texts about a process.	1	1	0	100
Students will be able to express what they prefer, like and dislike.	1	0	1	0
Students will be able to understand short and simple invitation letters, cards and e-mails.	1	1	0	100
Students will be able to understand phrases and expressions about regular activities of teenagers.	1	1	0	100
Students will be able to understand short and simple texts about regular activities of teenagers.	1	0	1	0
Students will be able to write a series of simple phrases and sentences by using linkers to describe a process.	1	0	1	0

Sayısal (MAT)	S	D	Y	B%
Matematik				
Tam kare pozitif tam sayılarla bu sayıların karekökleri arasındaki ilişkiyi belirler.	2	1	1	50
Kareköklü ifadelerde toplama ve çıkarma işlemlerini yapar.	3	1	2	33
Verilen iki doğal sayının aralarında asal olup olmadığını belirler.	1	0	1	0
Çok büyük ve çok küçük sayıları bilimsel gösterimle ifade eder ve karşılaştırır.	1	1	0	100
Verileri sütun, daire veya çizgi grafiği ile gösterir ve bu gösterimler arasında uygun olan dönüşümleri yapar.	1	0	1	0
En fazla üç veri grubuna ait çizgi ve sütun grafiklerini yorumlar.	2	0	2	0
Verilen pozitif tam sayıların pozitif tam sayı çarpımlarını bulur, pozitif tam sayıların pozitif tam sayı çarpımlarını üslü	1	0	1	0
Gerçek sayıları tanıtır, rasyonel ve irrasyonel sayılarla ilişkilendirir.	1	1	0	100
Ondalık ifadelerin kareköklerini belirler.	1	1	0	100
Kareköklü bir ifadenin kök b şeklinde yazar ve kök b şeklindeki ifadede katsayıyı kök içine alır.	1	0	1	0
Sayıların ondalık gösterimlerini 10'un tam sayı kuvvetlerini kullanarak çözümler.	1	1	0	100
Kareköklü ifadelerde çarpma ve bölme işlemlerini yapar.	1	1	0	100
Tam sayıların, tam sayı kuvvetlerini hesaplar.	1	1	0	100
İki doğal sayının en büyük ortak bölenini (EBOB) ve en küçük ortak katını (EKOK) hesaplar, ilgili problemleri çözer.	1	1	0	100
Üstü ifadelerle ilgili temel kuralları anlar, birbirine denk ifadeler oluşturur.	1	1	0	100
Kareköklü bir ifade ile çarpıldığında, sonucu bir doğal sayı yapan çarpımlara örnek verir.	1	0	1	0

Sayısal (FEN)	S	D	Y	B%
Fen				
Katı basıncını etkileyen değişkenleri deneyerek keşfeder.	2	0	2	0
Mevsimlerin oluşumuna yönelik tahminlerde bulunur.	3	1	2	33
Tek karakter çarpımları ile ilgili problemler çözümler sonuçları hakkında yorum yapar.	3	0	3	0
İklim ve hava olayları arasındaki farkı açıklar.	2	0	2	0
Nükleotid, gen, DNA ve kromozom kavramlarını açıklayarak bu kavramlar arasında ilişki kurar.	1	0	1	0
Sıvı basıncını etkileyen değişkenleri tahmin eder ve tahminlerini test eder.	3	1	2	33
Biyoteknolojik uygulamalar kapsamında oluşturulan ikilemelerle bu uygulamaların insanlık için yararlı zararlı yönleri	1	1	0	100
DNA'nın yapısını model üzerinde gösterir.	1	0	1	0
Canlıların yaşadıkları çevreye uyumlarını gözlem yaparak açıklar.	1	1	0	100
Örneklerden yola çıkarak modifikasyonu açıklar.	1	0	1	0
Kalıtım ile ilgili kavramları tanımlar.	1	0	1	0
Katı, sıvı ve gazların basınç özelliklerinin günlük yaşam ve teknolojik uygulamalara örnekler verir.	1	0	1	0

SINAV SONUÇ BELGESİ

2023- 8. SINIF GÜÇLENDİREN KURUMSAL DENEME -3

İSTANBUL / EYÜP / Eyüp Açık Kurs							
Öğrenci			Numara	Sınıf			
HİRA YILMAZ			552	8C			
Puan Türü	Puan	Genel Ort.	Dereceler				
			Snf	Kurum	İlçe	İl	Genel
LGS	▼ 237,763	300,920	8	171	215	4292	35052
Puanı Hesaplanan:			322	370	5914	47785	
Katılımlar:			30	323	371	5937	47972

Ders	Soru	Doğru	Yanlış	Net	Başarı %	Sınıf Ort.	Kurum Ort.	Genel Ort.
Türkçe	20	8	12	4,00	20	▲ 2,83	▼ 5,62	▼ 8,19
Tarih	10	2	8	-0,67	-7	▼ 1,87	▼ 2,71	▼ 4,55
Din K.ve A.B.	10	2	8	-0,67	-7	▼ 1,24	▼ 2,88	▼ 3,89
İngilizce	10	4	6	2,00	20	▲ 1,24	▼ 2,10	▼ 3,85
Matematik	20	6	14	1,33	7	▲ 1,06	▼ 1,50	▼ 3,66
Fen	20	8	12	4,00	20	▲ 2,62	▼ 4,41	▼ 8,49
Toplam:	90	30	60	10,00	11	▼ 10,87	▼ 19,23	▼ 32,63

Soru No	12345678901234567890
Sözel (TÜR)	DCABBABbbbdacbdacbdDa
Cevap Anh.	B DCABBABDAABBDCCCADDC
Sözel (TAR)	cdcbAbdDac
Cevap Anh.	B ABDCACBDCB
Sözel (DİN)	aAadbcadBc
Cevap Anh.	B CABCDACBBDD
Sözel (İNG)	cDBcaDCdca
Cevap Anh.	B ADBABDCCBD
Sayısal (MAT)	cbDcdBacDAbdacBdbCdd
Cevap Anh.	B DCDBABDBDAACDBBCACAB
Sayısal (FEN)	BAcCcedCbBdCbCdadaAb
Cevap Anh.	B BAACDBCCABBCCDCDBDAD

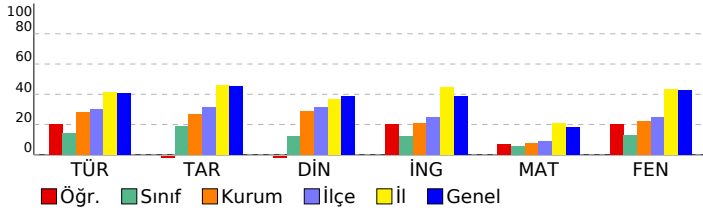

DERSLERE GÖRE BAŞARI ANALİZİ

Sözel (TÜR)	S	D	Y	B%
Türkçe				
Metindeki yardımcı fikirleri belirler.	2	1	1	50
Bir işi işlem basamaklarına göre yazar.	1	1	0	100
Metnin ana fikrini/ana duygusunu belirler.	1	0	1	0
Okudukları ile ilgili çıkarımlarda bulunur.	1	0	1	0
Bağlamdan yararlanarak bilmediği kelime ve kelime gruplarının anlamını tahmin eder.	2	0	2	0
Metinler arasında karşılaştırma yapar.	1	0	1	0
Cümlelerin öğelerini ayırt eder.	1	0	1	0
Filiillerin cümledeki işlevlerini kavrar.	2	0	2	0
Yazdıklarını düzenler.	2	1	1	50
Okuduğu metinlerdeki hikâye unsurlarını belirler.	1	0	1	0
Metindeki söz sanatlarını tespit eder.	1	0	1	0
Metinle ilgili soruları cevaplar.	1	1	0	100
Metinde ele alınan sorunlara farklı çözümler üretir.	1	1	0	100
Kelimeleri anlamlarına uygun kullanır.	1	1	0	100
Grafik, tablo ve çizelgeyle sunulan bilgileri yorumlar.	2	2	0	100

Sözel (TAR)	S	D	Y	B%
Tarih				
Avrupa'daki gelişmelerin yansımaları bağlamında Osmanlı Devleti'nin yirminci yüzyılın başlarındaki siyasi ve sos.	1	0	1	0
Birinci Dünya Savaşı'nın sebeplerini ve savaşın başlamasına yol açan gelişmeleri kavrar.	1	0	1	0
Mondros Ateşkes Antlaşması'nın imzalanması ve uygulanması karşısında Osmanlı yönetiminin, Mustafa Kemal'in Millî Mücadele'nin hazırlık döneminde Mustafa Kemal'in yaptığı çalışmaları analiz eder.	2	1	1	50
Büyük Millet Meclisine karşı ayaklanmalar ile ayaklanmaların bastırılması için alınan tedbirleri analiz eder.	1	0	1	0
Birinci Dünya Savaşı'nda Osmanlı Devleti'nin durumu hakkında çıkarımlarda bulunur.	1	0	1	0
Kuvâ-yı Millîye'nin oluşum sürecini ve sonrasında meydana gelen gelişmeleri kavrar.	1	0	1	0
Misakımlı'nın kabulünü ve Büyük Millet Meclisinin açılışını vatanın bütünlüğü esası ile	1	0	1	0
Gençlik döneminde Mustafa Kemal'in fikir hayatını etkileyen önemli kişileri ve olayları kavrar.	1	0	1	0

Sözel (DİN)	S	D	Y	B%
Din K.ve A.B.				
Kaza ve kader ile ilgili kavramları analiz eder.	1	0	1	0
İslam'ın paylaşma ve yardımlaşmaya verdiği önemi ayet ve hadisler ışığında yorumlar.	3	1	2	33
Toplumda kader ve kaza ile ilgili yaygın olan yanlış anlayışları sorgular.	1	0	1	0
İnsanın ilmi, iradesi, sorumluluğu ile kader arasında ilişki kurar.	1	0	1	0
Zekât, infak ve sadakanın bireysel ve toplumsal önemini fark eder.	1	0	1	0
Zekât ve sadaka ibadetini ayet ve hadislerle açıklar.	2	0	2	0
Hz. Şuaib'in (a.s.) hayatını ana hatlarıyla tanıtır.	1	0	1	0

Sözel (İNG)	S	D	Y	B%
İngilizce				
Students will be able to understand short and simple texts about friendship.	1	0	1	0
Students will be able to understand the specific information in short conversations on everyday topics, such as acc	1	0	1	0
Students will be able to guess the meaning of unknown words from the text.	1	0	1	0
Students will be able to give a simple description about a process.	1	1	0	100
Students will be able to understand the overall meaning of short texts about a process.	1	1	0	100
Students will be able to express what they prefer, like and dislike.	1	0	1	0
Students will be able to understand short and simple invitation letters, cards and e-mails.	1	0	1	0
Students will be able to understand phrases and expressions about regular activities of teenagers.	1	1	0	100
Students will be able to understand short and simple texts about regular activities of teenagers.	1	1	0	100
Students will be able to write a series of simple phrases and sentences by using linkers to describe a process.	1	0	1	0

Sayısal (MAT)	S	D	Y	B%
Matematik				
Tam kare pozitif tam sayılarla bu sayıların karekökleri arasındaki ilişkiyi belirler.	2	1	1	50
Kareköklü ifadelerde toplama ve çıkarma işlemlerini yapar.	3	0	3	0
Verilen iki doğal sayının aralarında asal olup olmadığını belirler.	1	1	0	100
Çok büyük ve çok küçük sayıları bilimsel gösterimle ifade eder ve karşılaştırır.	1	1	0	100
Verileri sütun, daire veya çizgi grafiği ile gösterir ve bu gösterimler arasında uygun olan dönüşümleri yapar.	1	0	1	0
En fazla üç veri grubuna ait çizgi ve sütun grafiklerini yorumlar.	2	1	1	50
Verilen pozitif tam sayıların pozitif tam sayı çarpımlarını bulur, pozitif tam sayıların pozitif tam sayı çarpımlarını üslü	1	0	1	0
Gerçek sayıları tanıtır, rasyonel ve irrasyonel sayılarla ilişkilendirir.	1	1	0	100
Ondalık ifadelerin kareköklerini belirler.	1	1	0	100
Kareköklü bir ifadenin kök b şeklinde yazılır ve kök b şeklindeki ifadede katsayıyı kök içine alır.	1	0	1	0
Sayıların ondalık gösterimlerini 10'un tam sayı kuvvetlerini kullanarak çözümler.	1	0	1	0
Kareköklü ifadelerde çarpma ve bölme işlemlerini yapar.	1	0	1	0
Tam sayıların, tam sayı kuvvetlerini hesaplar.	1	0	1	0
İki doğal sayının en büyük ortak bölenini (EBOB) ve en küçük ortak katını (EKOK) hesaplar, ilgili problemleri çözer.	1	1	0	100
Üstü ifadelerle ilgili temel kuralları anlar, birbirine denk ifadeler oluşturur.	1	0	1	0
Kareköklü bir ifade ile çarpıldığında, sonucu bir doğal sayı yapan çarpımlara örnek verir.	1	0	1	0

Sayısal (FEN)	S	D	Y	B%
Fen				
Katı basıncını etkileyen değişkenleri deneyerek keşfeder.	2	1	1	50
Mevsimlerin oluşumuna yönelik tahminlerde bulunur.	3	1	2	33
Tek karakter çarpımları ile ilgili problemler çözerek sonuçları hakkında yorum yapar.	3	1	2	33
İklim ve hava olayları arasındaki farkı açıklar.	2	1	1	50
Nükleotid, gen, DNA ve kromozom kavramlarını açıklayarak bu kavramlar arasında ilişki kurar.	1	0	1	0
Sıvı basıncını etkileyen değişkenleri tahmin eder ve tahminlerini test eder.	3	2	1	67
Biyoteknolojik uygulamalar kapsamında oluşturulan ikilemelerle bu uygulamaların insanlık için yararlı zararlı yönleri	1	1	0	100
DNA'nın yapısını model üzerinde gösterir.	1	0	1	0
Canlıların yaşadıkları çevreye uyumlarını gözlem yaparak açıklar.	1	1	0	100
Örneklerden yola çıkarak modifikasyonu açıklar.	1	0	1	0
Kalıtım ile ilgili kavramları tanımlar.	1	0	1	0
Katı, sıvı ve gazların basınç özelliklerinin günlük yaşam ve teknolojik uygulamalara örnekler verir.	1	0	1	0

SINAV SONUÇ BELGESİ

İSTANBUL / EYÜP / Eyüp Açık Kurs

Öğrenci	Numara	Sınıf
İBRAHİM KURTOĞLU	669	8C

Puan Türü	Puan	Genel Ort.	Dereceler				
			Snf	Kurum	İlçe	İl	Genel
LGS	▼ 255,170	300.920	7	135	174	3904	31503
Puanı Hesaplanan:			322	370	5914	47785	
Katılımlar:			30	323	371	5937	47972

Ders	Soru	Doğru	Yanlış	Net	Başarı %	Sınıf Ort.	Kurum Ort.	Genel Ort.
Türkçe	20	5	3	4,00	20	▲ 2,83	▼ 5,62	▼ 8,19
Tarih	10	3	0	3,00	30	▲ 1,87	▲ 2,71	▼ 4,55
Din K.ve A.B.	10	4	2	3,33	33	▲ 1,24	▲ 2,88	▼ 3,89
Matematik	20	6	14	1,33	7	▲ 1,06	▼ 1,50	▼ 3,66
Fen	20	8	6	6,00	30	▲ 2,62	▲ 4,41	▼ 8,49
Toplam:	90	26	25	17,67	20	▲ 10,87	▼ 19,23	▼ 32,63

Soru No	12345678901234567890
Sözel (TÜR)	D Dd A Bd c D
Cevap Anh.	A CDDACCDBBAADBABBACD
Sözel (TAR)	C CD
Cevap Anh.	A BCDBCACDBA
Sözel (DİN)	a DdBAC
Cevap Anh.	A DBBCADCBCAC
Sayısal (MAT)	BcbAddBcaddBcaacdbCD
Cevap Anh.	A BACACBBDCAADBDBABDCD
Sayısal (FEN)	bbDcD Cbc ACC cAd
Cevap Anh.	A DADBDCDCBBACCBDCAAB

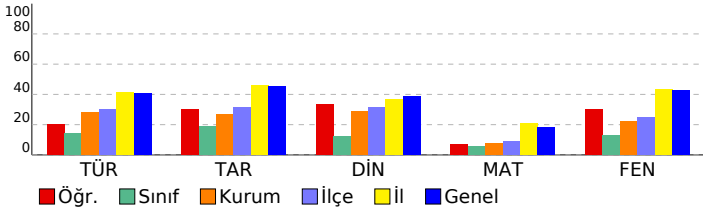

2023- 8. SINIF GÜÇLENDİREN KURUMSAL DENEME -3

DERSLERE GÖRE BAŞARI ANALİZİ

Sözel (TÜR)	S	D	Y	B%
Türkçe				
Metindeki yardımcı fikirleri belirler.	2	0	0	0
Bir işi işlem basamaklarına göre yazar.	1	1	0	100
Metnin ana fikrini/ana duygusunu belirler.	1	0	0	0
Okudukları ile ilgili çıkarımlarda bulunur.	1	0	0	0
Bağlamdan yararlanarak bilmediği kelime ve kelime gruplarının anlamını tahmin eder.	2	0	0	0
Metinler arasında karşılaştırma yapar.	1	0	0	0
Cümlelerin öğelerini ayırt eder.	1	0	0	0
Filiillerin cümledeki işlevlerini kavrar.	2	1	1	50
Yazdıklarını düzenler.	2	0	0	0
Okuduğu metinlerdeki hikâye unsurlarını belirler.	1	1	0	100
Metindeki söz sanatlarını tespit eder.	1	0	0	0
Metinle ilgili soruları cevaplar.	1	1	0	100
Metinde ele alınan sorunlara farklı çözümler üretir.	1	0	1	0
Kelimeleri anlamlarına uygun kullanır.	1	0	0	0
Grafik, tablo ve çizelgeyle sunulan bilgileri yorumlar.	2	1	1	50

Sözel (TAR)	S	D	Y	B%
Tarih				
Avrupa'daki gelişmelerin yansımaları bağlamında Osmanlı Devleti'nin yirminci yüzyılın başlarındaki siyasi ve sos.	1	0	0	0
Birinci Dünya Savaşı'nın sebeplerini ve savaşın başlamasına yol açan gelişmeleri kavrar.	1	0	0	0
Mondros Ateşkes Antlaşması'nın imzalanması ve uygulanması karşısında Osmanlı yönetiminin, Mustafa Kemal'in Milli Mücadele'nin hazırlık döneminde Mustafa Kemal'in yaptığı çalışmaları analiz eder.	2	0	0	0
Büyük Millet Meclisine karşı ayaklanmalar ile ayaklanmaların bastırılması için alınan tedbirleri analiz eder.	1	1	0	100
Birinci Dünya Savaşı'nda Osmanlı Devleti'nin durumu hakkında çıkarımlarda bulunur.	1	1	0	100
Kuvâ-yı Millîye'nin oluşum sürecini ve sonrasında meydana gelen gelişmeleri kavrar.	1	1	0	100
Misakımlı'nın kabulünü ve Büyük Millet Meclisinin açılışını vatanın bütünlüğü esaslı ile	1	0	0	0
Gençlik döneminde Mustafa Kemal'in fikir hayatını etkileyen önemli kişileri ve olayları kavrar.	1	0	0	0

Sözel (DİN)	S	D	Y	B%
Din K.ve A.B.				
Kaza ve kader ile ilgili kavramları analiz eder.	1	0	0	0
İslam'ın paylaşma ve yardımlaşmaya verdiği önemi ayet ve hadisler ışığında yorumlar.	3	1	1	33
Toplumda kader ve kaza ile ilgili yaygın olan yanlış anlayışları sorgular.	1	0	0	0
İnsanın ilmi, iradesi, sorumluluğu ile kader arasında ilişki kurar.	1	0	1	0
Zekât, infak ve sadakanın bireysel ve toplumsal önemini fark eder.	1	0	0	0
Zekât ve sadaka ibadetini ayet ve hadislerle açıklar.	2	2	0	100
Hz. Şuaib'in (a.s.) hayatını ana hatlarıyla tanıtır.	1	1	0	100

Sözel (İNG)	S	D	Y	B%
İngilizce				
Students will be able to understand short and simple texts about friendship.	1	0	0	0
Students will be able to understand the specific information in short conversations on everyday topics, such as acc	1	0	0	0
Students will be able to guess the meaning of unknown words from the text.	1	0	0	0
Students will be able to give a simple description about a process.	1	0	0	0
Students will be able to understand the overall meaning of short texts about a process.	1	0	0	0
Students will be able to express what they prefer, like and dislike.	1	0	0	0
Students will be able to understand short and simple invitation letters, cards and e-mails.	1	0	0	0
Students will be able to understand phrases and expressions about regular activities of teenagers.	1	0	0	0
Students will be able to understand short and simple texts about regular activities of teenagers.	1	0	0	0
Students will be able to write a series of simple phrases and sentences by using linkers to describe a process.	1	0	0	0

Sayısal (MAT)	S	D	Y	B%
Matematik				
Tam kare pozitif tam sayılarla bu sayıların karekökleri arasındaki ilişkiyi belirler.	2	1	1	50
Kareköklü ifadelerde toplama ve çıkarma işlemlerini yapar.	3	0	3	0
Verilen iki doğal sayının aralarında asal olup olmadığını belirler.	1	0	1	0
Çok büyük ve çok küçük sayıları bilimsel gösterimle ifade eder ve karşılaştırır.	1	1	0	100
Verileri sütun, daire veya çizgi grafiği ile gösterir ve bu gösterimler arasında uygun olan dönüşümleri yapar.	1	1	0	100
En fazla üç veri grubuna ait çizgi ve sütun grafiklerini yorumlar.	2	0	2	0
Verilen pozitif tam sayıların pozitif tam sayı çarpanlarını bulur, pozitif tam sayıların pozitif tam sayı çarpanlarını üslü	1	0	1	0
Gerçek sayıları tanıtır, rasyonel ve irrasyonel sayılarla ilişkilendirir.	1	0	1	0
Ondalık ifadelerin kareköklerini belirler.	1	1	0	100
Kareköklü bir ifadenin kök b şeklinde yazar ve a kök b şeklindeki ifadede katsayıyı kök içine alır.	1	0	1	0
Sayıların ondalık gösterimlerini 10'un tam sayı kuvvetlerini kullanarak çözümler.	1	0	1	0
Kareköklü ifadelerde çarpma ve bölme işlemlerini yapar.	1	0	1	0
Tam sayıların, tam sayı kuvvetlerini hesaplar.	1	0	1	0
İki doğal sayının en büyük ortak bölenini (EBOB) ve en küçük ortak katını (EKOK) hesaplar, ilgili problemleri çözer.	1	0	1	0
Üstü ifadelerle ilgili temel kuralları anlar, birbirine denk ifadeler oluşturur.	1	1	0	100
Kareköklü bir ifade ile çarpıldığında, sonucu bir doğal sayı yapan çarpanlara örnek verir.	1	1	0	100

Sayısal (FEN)	S	D	Y	B%
Fen				
Katı basıncını etkileyen değişkenleri deneyerek keşfeder.	2	1	1	50
Mevsimlerin oluşumuna yönelik tahminlerde bulunur.	3	0	1	0
Tek karakter çaprazlamaları ile ilgili problemler çözerek sonuçları hakkında yorum yapar.	3	1	0	33
İklim ve hava olayları arasındaki farkı açıklar.	2	1	1	50
Nükleotid, gen, DNA ve kromozom kavramlarını açıklayarak bu kavramlar arasında ilişki kurar.	1	1	0	100
Sıvı basıncını etkileyen değişkenleri tahmin eder ve tahminlerini test eder.	3	0	2	0
Biyoteknolojik uygulamalar kapsamında oluşturulan mikroorganizmalarla bu uygulamaların insanlık için yararlı zararlı yönleri	1	1	0	100
DNA'nın yapısını model üzerinde gösterir.	1	1	0	100
Canlıların yaşadıkları çevreye uyumlarını gözlem yaparak açıklar.	1	1	0	100
Örneklerden yola çıkarak modifikasyonu açıklar.	1	1	0	100
Kalıtım ile ilgili kavramları tanımlar.	1	0	0	0
Katı, sıvı ve gazların basınç özelliklerinin günlük yaşam ve teknolojik uygulamalara örnek verir.	1	0	1	0

SINAV SONUÇ BELGESİ

İSTANBUL / EYÜP / Eyüp Açık Kurs

Öğrenci	Numara	Sınıf
İPEKNUR YAVRU	617	8C

Puan Türü	Puan	Genel Ort.	Dereceler				
			Snf	Kurum	İlçe	İl	Genel
LGS	▼ 183,635	300,920	29	306	354	5796	47022
Puanı Hesaplanan:			322	370	5914	47785	
Katılımlar:			30	323	371	5937	47972

Ders	Soru	Doğru	Yanlış	Net	Başarı %	Sınıf Ort.	Kurum Ort.	Genel Ort.
Türkçe	20	3	17	-2,67	-13	▼ 2,83	▼ 5,62	▼ 8,19
Tarih	10	3	7	0,67	7	▼ 1,87	▼ 2,71	▼ 4,55
Din K.ve A.B.	10	2	8	-0,67	-7	▼ 1,24	▼ 2,88	▼ 3,89
İngilizce	10	2	8	-0,67	-7	▼ 1,24	▼ 2,10	▼ 3,85
Matematik	20	5	15	0,00	0	▼ 1,06	▼ 1,50	▼ 3,66
Fen	20	4	16	-1,33	-7	▼ 2,62	▼ 4,41	▼ 8,49
Toplam:	90	19	71	-4,67	-5	▼10,87	▼19,23	▼32,63

Soru No	12345678901234567890
Sözel (TÜR)	aCddBdabcdcdcabdcacC
Cevap Anh.	B DCABBABDAABDDCCADDCC
Sözel (TAR)	caDdAbBabd
Cevap Anh.	B ABDCACBDCB
Sözel (DİN)	bbacBdbBda
Cevap Anh.	B CABCDACBBDD
Sözel (İNG)	dacbBaddBc
Cevap Anh.	B ADBABDCCBD
Sayısal (MAT)	baaBdacdbcACDBcabaadc
Cevap Anh.	B DCDBABDBDAACDBBCCACAB
Sayısal (FEN)	BACdacabAcddaCbbdacc
Cevap Anh.	B AACDBCCABBCCDCDBDAD

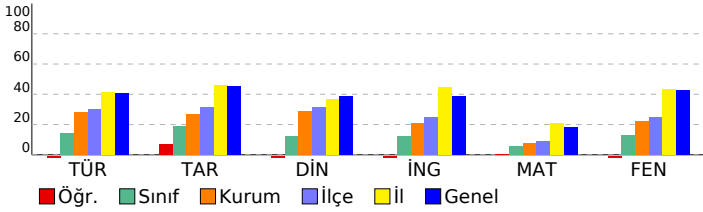

2023- 8. SINIF GÜÇLENDİREN KURUMSAL DENEME -3

DERSLERE GÖRE BAŞARI ANALİZİ

Sözel (TÜR)	S	D	Y	B%
Türkçe				
Metindeki yardımcı fikirleri belirler.	2	2	0	100
Bir işi işlem basamaklarına göre yazar.	1	0	1	0
Metnin ana fikrini/ana duygusunu belirler.	1	0	1	0
Okudukları ile ilgili çıkarımlarda bulunur.	1	0	1	0
Bağlamdan yararlanarak bilmediği kelime ve kelime gruplarının anlamını tahmin eder.	2	0	2	0
Metinler arasında karşılaştırma yapar.	1	0	1	0
Cümlelerin öğelerini ayırt eder.	1	0	1	0
Filiillerin cümledeki işlevlerini kavrar.	2	0	2	0
Yazdıklarını düzenler.	2	0	2	0
Okuduğu metinlerdeki hikâye unsurlarını belirler.	1	0	1	0
Metindeki söz sanatlarını tespit eder.	1	0	1	0
Metinle ilgili soruları cevaplar.	1	0	1	0
Metinde ele alınan sorunlara farklı çözümler üretir.	1	0	1	0
Kelimeleri anlamlarına uygun kullanır.	1	1	0	100
Grafik, tablo ve çizelgeyle sunulan bilgileri yorumlar.	2	0	2	0

Sözel (TAR)	S	D	Y	B%
Tarih				
Avrupa'daki gelişmelerin yansımaları bağlamında Osmanlı Devleti'nin yirminci yüzyılın başlarındaki siyasi ve sos.	1	0	1	0
Birinci Dünya Savaşı'nın sebeplerini ve savaşın başlamasına yol açan gelişmeleri kavrar.	1	0	1	0
Mondros Ateşkes Antlaşması'nın imzalanması ve uygulanması karşısında Osmanlı yönetiminin, Mustafa Kemal'in Milli Mücadele'nin hazırlık döneminde Mustafa Kemal'in yaptığı çalışmaları analiz eder.	2	2	0	100
Büyük Millet Meclisine karşı ayaklanmalar ile ayaklanmaların bastırılması için alınan tedbirleri analiz eder.	1	0	1	0
Birinci Dünya Savaşı'nda Osmanlı Devleti'nin durumu hakkında çıkarımlarda bulunur.	1	0	1	0
Kuvâ-yı Milliye'nin oluşum sürecini ve sonrasında meydana gelen gelişmeleri kavrar.	1	1	0	100
Misakımlı'nın kabulünü ve Büyük Millet Meclisinin açılışını vatanın bütünlüğü esası ile	1	0	1	0
Gençlik döneminde Mustafa Kemal'in fikir hayatını etkileyen önemli kişileri ve olayları kavrar.	1	0	1	0

Sözel (DİN)	S	D	Y	B%
Din K.ve A.B.				
Kaza ve kader ile ilgili kavramları analiz eder.	1	0	1	0
İslam'ın paylaşma ve yardımlaşmaya verdiği önemi ayet ve hadisler ışığında yorumlar.	3	1	2	33
Toplumda kader ve kaza ile ilgili yaygın olan yanlış anlayışları sorgular.	1	1	0	100
İnsanın ilmi, iradesi, sorumluluğu ile kader arasında ilişki kurar.	1	0	1	0
Zekât, infak ve sadakanın bireysel ve toplumsal önemini fark eder.	1	0	1	0
Zekât ve sadaka ibadetini ayet ve hadislerle açıklar.	2	0	2	0
Hz. Şuaib'in (a.s.) hayatını ana hatlarıyla tanıtır.	1	0	1	0

Sözel (İNG)	S	D	Y	B%
İngilizce				
Students will be able to understand short and simple texts about friendship.	1	0	1	0
Students will be able to understand the specific information in short conversations on everyday topics, such as acc	1	1	0	100
Students will be able to guess the meaning of unknown words from the text.	1	0	1	0
Students will be able to give a simple description about a process.	1	0	1	0
Students will be able to understand the overall meaning of short texts about a process.	1	0	1	0
Students will be able to express what they prefer, like and dislike.	1	1	0	100
Students will be able to understand short and simple invitation letters, cards and e-mails.	1	0	1	0
Students will be able to understand phrases and expressions about regular activities of teenagers.	1	0	1	0
Students will be able to understand short and simple texts about regular activities of teenagers.	1	0	1	0
Students will be able to write a series of simple phrases and sentences by using linkers to describe a process.	1	0	1	0

Sayısal (MAT)	S	D	Y	B%
Matematik				
Tam kare pozitif tam sayılarla bu sayıların karekökleri arasındaki ilişkiyi belirler.	2	0	2	0
Kareköklü ifadelerde toplama ve çıkarma işlemlerini yapar.	3	1	2	33
Verilen iki doğal sayının aralarında asal olup olmadığını belirler.	1	0	1	0
Çok büyük ve çok küçük sayıları bilimsel gösterimle ifade eder ve karşılaştırır.	1	0	1	0
Verileri sütun, daire veya çizgi grafiği ile gösterir ve bu gösterimler arasında uygun olan dönüşümleri yapar.	1	1	0	100
En fazla üç veri grubuna ait çizgi ve sütun grafiklerini yorumlar.	2	1	1	50
Verilen pozitif tam sayıların pozitif tam sayı çarpımlarını bulur, pozitif tam sayıların pozitif tam sayı çarpımlarını üslü	1	1	0	100
Gerçek sayıları tanıtır, rasyonel ve irrasyonel sayılarla ilişkilendirir.	1	0	1	0
Ondalık ifadelerin kareköklerini belirler.	1	0	1	0
Kareköklü bir ifadenin kök b şeklinde yazılır ve kök b şeklindeki ifadede katsayıyı kök içine alır.	1	0	1	0
Sayıların ondalık gösterimlerini 10'un tam sayı kuvvetlerini kullanarak çözümler.	1	0	1	0
Kareköklü ifadelerde çarpma ve bölme işlemlerini yapar.	1	0	1	0
Tam sayıların, tam sayı kuvvetlerini hesaplar.	1	1	0	100
İki doğal sayının en büyük ortak bölenini (EBOB) ve en küçük ortak katını (EKOK) hesaplar, ilgili problemleri çözer.	1	0	1	0
Üstü ifadelerle ilgili temel kuralları anlar, birbirine denk ifadeler oluşturur.	1	0	1	0
Kareköklü bir ifade ile çarpıldığında, sonucu bir doğal sayı yapan çarpımlara örnek verir.	1	0	1	0

Sayısal (FEN)	S	D	Y	B%
Fen				
Katı basıncını etkileyen değişkenleri deneyerek keşfeder.	2	1	1	50
Mevsimlerin oluşumuna yönelik tahminlerde bulunur.	3	0	3	0
Tek karakter çarpımlarını ile ilgili problemler çözümler sonuçları hakkında yorum yapar.	3	0	3	0
İklim ve hava olayları arasındaki farkı açıklar.	2	1	1	50
Nükleotid, gen, DNA ve kromozom kavramlarını açıklayarak bu kavramlar arasında ilişki kurar.	1	0	1	0
Sıvı basıncını etkileyen değişkenleri tahmin eder ve tahminlerini test eder.	3	1	2	33
Biyoteknolojik uygulamalar kapsamında oluşturulan ikilemelerle bu uygulamaların insanlık için yararlı zararlı yönleri	1	0	1	0
DNA'nın yapısını model üzerinde gösterir.	1	1	0	100
Canlıların yaşadıkları çevreye uyumlarını gözlem yaparak açıklar.	1	0	1	0
Örneklerden yola çıkarak modifikasyonu açıklar.	1	0	1	0
Kalıtım ile ilgili kavramları tanımlar.	1	0	1	0
Katı, sıvı ve gazların basınç özelliklerinin günlük yaşam ve teknolojik uygulamalara örnekler verir.	1	0	1	0

SINAV SONUÇ BELGESİ										2023- 8. SINIF GÜÇLENDİREN KURUMSAL DENEME -3											
İSTANBUL / EYÜP / Eyüp Açık Kurs										DERSLERE GÖRE BAŞARI ANALİZİ											
Öğrenci					Numara			Sınıf													
İREM NUR KÖRÜKÇÜ					1854			8C													
Puan Türü		Puan		Genel Ort.		Dereceler															
						Sınıf	Kurum	İlçe	İl	Genel											
Netler çok düşük olduğu için herhangi bir puan hesaplanmamıştır.																					
Katılımlar:										30	323	371	5937	47972							
Ders		Soru	Doğru	Yanlış	Net	Başarı %	Sınıf Ort.	Kurum Ort.	Genel Ort.												
Toplam:		90	0	0	0,00	0	▼10,87	▼19,23	▼32,63												
Soru No																					

Sözel (TÜR)														
Türkçe	S	D	Y	B%										
Metindeki yardımcı fikirleri belirler.	2	0	0	0										
Bir işi işlem basamaklarına göre yazar.	1	0	0	0										
Metnin ana fikrini/ana duygusunu belirler.	1	0	0	0										
Okudukları ile ilgili çıkarımlarda bulunur.	1	0	0	0										
Bağlamdan yararlanarak bilmediği kelime ve kelime gruplarının anlamını tahmin eder.	2	0	0	0										
Metinler arasında karşılaştırma yapar.	1	0	0	0										
Cümlelerin öğelerini ayırt eder.	1	0	0	0										
Filiillerin cümledeki işlevlerini kavrar.	2	0	0	0										
Yazdıklarını düzenler.	2	0	0	0										
Okuduğu metinlerdeki hikâye unsurlarını belirler.	1	0	0	0										
Metindeki söz sanatlarını tespit eder.	1	0	0	0										
Metinle ilgili soruları cevaplar.	1	0	0	0										
Metinde ele alınan sorunlara farklı çözümler üretir.	1	0	0	0										
Kelimeleri anlamlarına uygun kullanır.	1	0	0	0										
Grafik, tablo ve çizelgeyle sunulan bilgileri yorumlar.	2	0	0	0										

Sözel (DİN)														
Tarih	S	D	Y	B%										
Avrupa'daki gelişmelerin yansımaları bağlamında Osmanlı Devleti'nin yirminci yüzyılın başlarındaki siyasi ve sos	1	0	0	0										
Birinci Dünya Savaşı'nın sebeplerini ve savaşın başlamasına yol açan gelişmeleri kavrar.	1	0	0	0										
Mondros Ateşkes Antlaşması'nın imzalanması ve uygulanması karşısında Osmanlı yönetiminin, Mustafa Kemal in	1	0	0	0										
Millî Mücadele'nin hazırlık döneminde Mustafa Kemal'in yaptığı çalışmaları analiz eder.	2	0	0	0										
Büyük Millet Meclisine karşı ayaklanmalar ile ayaklanmaların bastırılması için alınan tedbirleri analiz eder.	1	0	0	0										
Birinci Dünya Savaşı'nda Osmanlı Devleti'nin durumu hakkında çıkarımlarda bulunur.	1	0	0	0										
Kuvâ-yı Millîye'nin oluşum sürecini ve sonrasında meydana gelen gelişmeleri kavrar.	1	0	0	0										
Misakımillî'nin kabulünü ve Büyük Millet Meclisinin açılışını vatanın bütünlüğü esası ile	1	0	0	0										
Gençlik döneminde Mustafa Kemal'in fikir hayatını etkileyen önemli kişileri ve olayları kavrar.	1	0	0	0										

Sözel (İNG)														
İngilizce	S	D	Y	B%										
Students will be able to understand short and simple texts about friendship.	1	0	0	0										
Students will be able to understand the specific information in short conversations on everyday topics, such as acc	1	0	0	0										
Students will be able to guess the meaning of unknown words from the text.	1	0	0	0										
Students will be able to give a simple description about a process.	1	0	0	0										
Students will be able to understand the overall meaning of short texts about a process.	1	0	0	0										
Students will be able to express what they prefer, like and dislike.	1	0	0	0										
Students will be able to understand short and simple invitation letters, cards and e-mails.	1	0	0	0										
Students will be able to understand phrases and expressions about regular activities of teenagers.	1	0	0	0										
Students will be able to understand short and simple texts about regular activities of teenagers.	1	0	0	0										
Students will be able to write a series of simple phrases and sentences by using linkers to describe a process.	1	0	0	0										

Sayısal (MAT)														
Matematik	S	D	Y	B%										
Tam kare pozitif tam sayılarla bu sayıların karekökleri arasındaki ilişkiyi belirler.	2	0	0	0										
Kareköklü ifadelerde toplama ve çıkarma işlemlerini yapar.	3	0	0	0										
Verilen iki doğal sayının aralarında asal olup olmadığını belirler.	1	0	0	0										
Çok büyük ve çok küçük sayıları bilimsel gösterimle ifade eder ve karşılaştırır.	1	0	0	0										
Verileri sütun, daire veya çizgi grafiği ile gösterir ve bu gösterimler arasında uygun olan dönüşümleri yapar.	1	0	0	0										
En fazla üç veri grubuna ait çizgi ve sütun grafiklerini yorumlar.	2	0	0	0										
Verilen pozitif tam sayıların pozitif tam sayı çarpanlarını bulur, pozitif tam sayıların pozitif tam sayı çarpanlarını üslü	1	0	0	0										
Gerçek sayıları tanıtır, rasyonel ve irrasyonel sayılarla ilişkilendirir.	1	0	0	0										
Ondalık ifadelerin kareköklerini belirler.	1	0	0	0										
Kareköklü bir ifadenin kök b şeklinde yazılır ve kök b şeklindeki ifadede katsayıyı kök içine alır.	1	0	0	0										
Sayıların ondalık gösterimlerini 10'un tam sayı kuvvetlerini kullanarak çözümler.	1	0	0	0										
Kareköklü ifadelerde çarpma ve bölme işlemlerini yapar.	1	0	0	0										
Tam sayıların, tam sayı kuvvetlerini hesaplar.	1	0	0	0										
İki doğal sayının en büyük ortak bölenini (EBOB) ve en küçük ortak katını (EKOK) hesaplar, ilgili problemleri çözer.	1	0	0	0										
Üstü ifadelerle ilgili temel kuralları anlar, birbirine denk ifadeler oluşturur.	1	0	0	0										
Kareköklü bir ifade ile çarpıldığında, sonucu bir doğal sayı yapan çarpanlara örnek verir.	1	0	0	0										

Sayısal (FEN)														
Fen	S	D	Y	B%										
Kati basıncını etkileyen değişkenleri deneyerek keşfeder.	2	0	0	0										
Mevsimlerin oluşumuna yönelik tahminlerde bulunur.	3	0	0	0										
Tek karakter çarpazlamaları ile ilgili problemler çözerek sonuçları hakkında yorum yapar.	3	0	0	0										
İklim ve hava olayları arasındaki farkı açıklar.	2	0	0	0										
Nükleotid, gen, DNA ve kromozom kavramlarını açıklayarak bu kavramlar arasında ilişki kurar.	1	0	0	0										
Sıvı basıncını etkileyen değişkenleri tahmin eder ve tahminlerini test eder.	3	0	0	0										
Biyoteknolojik uygulamalar kapsamında oluşturulan ikilemelerle bu uygulamaların insanlık için yararlı zararlı yönleri	1	0	0	0										
DNA'nın yapısını model üzerinde gösterir.	1	0	0	0										
Canlıların yaşadıkları çevreye uyumlarını gözlem yaparak açıklar.	1	0	0	0										
Örneklere yola çıkarak modifikasyonu açıklar.	1	0	0	0										
Kalıtım ile ilgili kavramları tanımlar.	1	0	0	0										
Kati, sıvı ve gazların basıncı özelliklerinin günlük yaşam ve teknolojik uygulamalarına örnekler verir.	1	0	0	0										

SINAV SONUÇ BELGESİ

2023- 8. SINIF GÜÇLENDİREN KURUMSAL DENEME -3

İSTANBUL / EYÜP / Eyüp Açık Kurs

DERSLERE GÖRE BAŞARI ANALİZİ

Öğrenci	Numara	Sınıf
İREMSU ALIŞAN	1853	8C

Puan Türü	Puan	Genel Ort.	Dereceler				
			Snf	Kurum	İlçe	İl	Genel
LGS	▲ 343,413	300.920	2	42	54	2006	14786
Puanı Hesaplanan:			322	370	5914	47785	
Katılımlar:			30	323	371	5937	47972

Ders	Soru	Doğru	Yanlış	Net	Başarı %	Sınıf Ort.	Kurum Ort.	Genel Ort.
Türkçe	20	14	5	12,33	62	▲ 2,83	▲ 5,62	▲ 8,19
Tarih	10	6	3	5,00	50	▲ 1,87	▲ 2,71	▲ 4,55
Din K.ve A.B.	10	7	3	6,00	60	▲ 1,24	▲ 2,88	▲ 3,89
İngilizce	10	4	3	3,00	30	▲ 1,24	▲ 2,10	▼ 3,85
Matematik	20	6	5	4,33	22	▲ 1,06	▲ 1,50	▲ 3,66
Fen	20	15	4	13,67	68	▲ 2,62	▲ 4,41	▲ 8,49
Toplam:	90	52	23	44,33	49	▲ 10,87	▲ 19,23	▲ 32,63

Soru No	12345678901234567890
Sözel (TÜR)	CDDACd cBBAbDBABBbbD
Cevap Anh.	A CDDACCCDBBAADBABBACD
Sözel (TAR)	BdDBa dDBA
Cevap Anh.	A BCDBCACDBA
Sözel (DİN)	DBBCAadBAB
Cevap Anh.	A DBBCADCBA
Sözel (İNG)	CCcCa aA
Cevap Anh.	A DBCCDBABDA
Sayısal (MAT)	BdCcC a C A da B
Cevap Anh.	A BACACBBDDCAADBABBDCD
Sayısal (FEN)	DAaBCCcdBBACC bCAAB
Cevap Anh.	A DADBCCDCBBACCBDCAAB

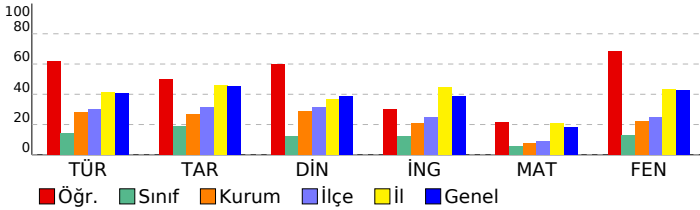

Sözel (TÜR)	S	D	Y	B%
Türkçe	2	1	1	50
Metindeki yardımcı fikirleri belirler.	1	1	0	100
Bir işi işlem basamaklarına göre yazar.	1	1	0	100
Metnin ana fikrin/ana duygusunu belirler.	1	1	0	100
Okudukları ile ilgili çıkarımlarda bulunur.	1	1	0	100
Bağlamdan yararlanarak bilmediği kelime ve kelime gruplarının anlamını tahmin eder.	2	2	0	100
Metinler arasında karşılaştırma yapar.	1	0	1	0
Cümlelerin öğelerini ayırt eder.	1	0	0	0
Filiillerin cümledeki işlevlerini kavrar.	2	1	1	50
Yazdıklarını düzenler.	2	1	1	50
Okuduğu metinlerdeki hikâye unsurlarını belirler.	1	0	1	0
Metindeki söz sanatlarını tespit eder.	1	1	0	100
Metinle ilgili soruları cevaplar.	1	1	0	100
Metinde ele alınan sorunlara farklı çözümler üretir.	1	1	0	100
Kelimeleri anlamlarına uygun kullanır.	1	1	0	100
Grafik, tablo ve çizelgeyle sunulan bilgileri yorumlar.	2	2	0	100

Sözel (TAR)	S	D	Y	B%
Tarih	1	1	0	100
Avrupa'daki gelişmelerin yansımaları bağlamında Osmanlı Devleti'nin yirminci yüzyılın başlarındaki siyasi ve sos	1	1	0	100
Birinci Dünya Savaşı'nın sebeplerini ve savaşın başlamasına yol açan gelişmeleri kavrar.	1	0	1	0
Mondros Ateşkes Antlaşması'nın imzalanması ve uygulanması karşısında Osmanlı yönetiminin, Mustafa Kemal'in	1	1	0	100
Milli Mücadele'nin hazırlık döneminde Mustafa Kemal'in yaptığı çalışmaları analiz eder.	2	1	0	50
Büyük Millet Meclisine karşı ayaklanmalar ile ayaklanmaların bastırılması için alınan tedbirleri analiz eder.	1	1	0	100
Birinci Dünya Savaşı'nda Osmanlı Devleti'nin durumu hakkında çıkarımlarda bulunur.	1	0	1	0
Kuvâ-yı Milliye'nin oluşum sürecini ve sonrasında meydana gelen gelişmeleri kavrar.	1	1	0	100
Misakımlı'nın kabulünü ve Büyük Millet Meclisinin açılışını vatanın bütünlüğü esası ile	1	1	0	100
Gençlik döneminde Mustafa Kemal'in fikir hayatını etkileyen önemli kişileri ve olayları kavrar.	1	1	0	100

Sözel (DİN)	S	D	Y	B%
Din K.ve A.B.	1	1	0	100
Kaza ve kader ile ilgili kavramları analiz eder.	1	1	0	100
İslam'ın paylaşma ve yardımlaşmaya verdiği önemi ayet ve hadisler ışığında yorumlar.	3	1	2	33
Toplumda kader ve kaza ile ilgili yaygın olan yanlış anlayışları sorgular.	1	1	0	100
İnsanın ilmi, iradesi, sorumluluğu ile kader arasında ilişki kurar.	1	1	0	100
Zekât, infak ve sadakanın bireysel ve toplumsal önemini fark eder.	1	1	0	100
Zekât ve sadaka ibadetini ayet ve hadislerle açıklar.	2	1	1	50
Hz. Şuayb'in (a.s.) hayatını ana hatlarıyla tanır.	1	1	0	100

Sayısal (MAT)	S	D	Y	B%
Matematik	2	1	0	50
Tam kare pozitif tam sayılarla bu sayıların karekökleri arasındaki ilişkiyi belirler.	2	1	0	50
Kareköklü ifadelerde toplama ve çıkarma işlemlerini yapar.	3	2	1	67
Verilen iki doğal sayının aralarında asal olup olmadığını belirler.	1	1	0	100
Çok büyük ve çok küçük sayıları bilimsel gösterimle ifade eder ve karşılaştırır.	1	1	0	100
Verileri sütun, daire veya çizgi grafiği ile gösterir ve bu gösterimler arasında uygun olan dönüşümleri yapar.	1	1	0	100
En fazla üç veri grubuna ait çizgi ve sütun grafiklerini yorumlar.	2	0	0	0
Verilen pozitif tam sayıların pozitif tam sayı çarpımlarını bulur, pozitif tam sayıların pozitif tam sayı çarpımlarını üslü	1	1	0	100
Gerçek sayıları tanır, rasyonel ve irrasyonel sayılarla ilişkilendirir.	1	1	0	100
Ondalık ifadelerin kareköklerini belirler.	1	1	0	100
Kareköklü bir ifadenin kök b şeklinde yazılır ve kök b şeklindeki ifadede katsayı kök içine alır.	1	0	1	0
Sayıların ondalık gösterimlerini 10'un tam sayı kuvvetlerini kullanarak çözümler.	1	1	0	100
Kareköklü ifadelerde çarpma ve bölme işlemlerini yapar.	1	0	0	0
Tam sayıların, tam sayı kuvvetlerini hesaplar.	1	1	0	100
İki doğal sayının en büyük ortak bölenini (EBOB) ve en küçük ortak katını (EKOK) hesaplar, ilgili problemleri çözer.	1	0	0	0
Üstü ifadelerle ilgili temel kuralları anlar, birbirine denk ifadeler oluşturur.	1	0	0	0
Kareköklü bir ifade ile çarpıldığında, sonucu bir doğal sayı yapan çarpımlara örnek verir.	1	0	0	0

Sayısal (FEN)	S	D	Y	B%
Fen	2	2	0	100
Katı basıncını etkileyen değişkenleri deneyerek keşfeder.	3	3	0	100
Mevsimlerin oluşumuna yönelik tahminlerde bulunur.	3	3	0	100
Tek karakter çarpımlarını ile ilgili problemler çözerek sonuçları hakkında yorum yapar.	3	1	1	33
İklim ve hava olayları arasındaki farkı açıklar.	2	2	0	100
Nükleotid, gen, DNA ve kromozom kavramlarını açıklayarak bu kavramlar arasında ilişki kurar.	1	1	0	100
Sıvı basıncını etkileyen değişkenleri tahmin eder ve tahminlerini test eder.	3	2	1	67
Biyoteknolojik uygulamalar kapsamında oluşturulan ikilemelerle bu uygulamaların insanlık için yararlı zararlı yönleri	1	0	1	0
DNA'nın yapısını model üzerinde gösterir.	1	1	0	100
Canlıların yaşadıkları çevreye uyumlarını gözlem yaparak açıklar.	1	1	0	100
Örneklere yol çıkarak modifikasyonu açıklar.	1	1	0	100
Kalıtım ile ilgili kavramları tanımlar.	1	0	1	0
Katı, sıvı ve gazların basınç özelliklerinin günlük yaşam ve teknolojikteki uygulamalarına örnekler verir.	1	1	0	100

SINAV SONUÇ BELGESİ

2023- 8. SINIF GÜÇLENDİREN KURUMSAL DENEME -3

İSTANBUL / EYÜP / Eyüp Açık Kurs							
Öğrenci			Numara	Sınıf			
MİRAC AYDENİZ			709	8C			
Puan Türü	Puan	Genel Ort.	Dereceler				
			Snf	Kurum	İlçe	İl	Genel
LGS	▼ 222,511	300.920	13	214	259	4707	38663
Puanı Hesaplanan:			322	370	5914	47785	
Katılımlar:			30	323	371	5937	47972

Ders	Soru	Doğru	Yanlış	Net	Başarı %	Sınıf Ort.	Kurum Ort.	Genel Ort.
Türkçe	20	2	8	-0,67	-3	▼ 2,83	▼ 5,62	▼ 8,19
Tarih	10	3	3	2,00	20	▲ 1,87	▼ 2,71	▼ 4,55
Din K.ve A.B.	10	1	2	0,33	3	▼ 1,24	▼ 2,88	▼ 3,89
İngilizce	10	1	2	0,33	3	▼ 1,24	▼ 2,10	▼ 3,85
Matematik	20	2	7	-0,33	-2	▼ 1,06	▼ 1,50	▼ 3,66
Fen	20	7	3	6,00	30	▲ 2,62	▲ 4,41	▼ 8,49
Toplam:	90	16	25	7,67	9	▼ 10,87	▼ 19,23	▼ 32,63

Soru No	1 2 3 4 5 6 7 8 9 0 1 2 3 4 5 6 7 8 9 0
Sözel (TÜR)	d D a b a c b b B a
Cevap Anh.	A CDDACCDBBAADBABBACD
Sözel (TAR)	B DB dba
Cevap Anh.	A BCDBCACDBA
Sözel (DİN)	c da
Cevap Anh.	A DBBCADCBCAC
Sözel (İNG)	da A
Cevap Anh.	A DBCCDBABDA
Sayısal (MAT)	cACc dc ad a
Cevap Anh.	A BACACBBDCAADDBABDCD
Sayısal (FEN)	b a cC BA C CAA
Cevap Anh.	A DADBCCDCBBACCBDCAAB

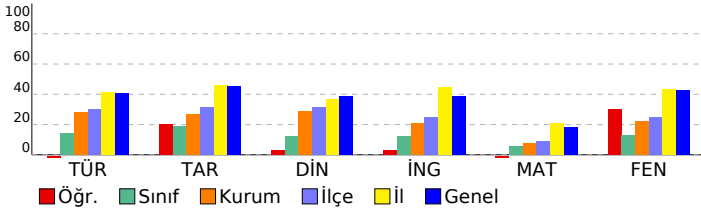

DERSLERE GÖRE BAŞARI ANALİZİ

Sözel (TÜR)

Türkçe	S	D	Y	B%
Metindeki yardımcı fikirleri belirler.	2	0	1	0
Bir işi işlem basamaklarına göre yazar.	1	1	0	100
Metnin ana fikrini/ana duygusunu belirler.	1	0	0	0
Okudukları ile ilgili çıkarımlarda bulunur.	1	0	0	0
Bağlamdan yararlanarak bilmediği kelime ve kelime gruplarının anlamını tahmin eder.	2	0	2	0
Metinler arasında karşılaştırma yapar.	1	0	0	0
Cümlelerin öğelerini ayırır eder.	1	0	1	0
Filiillerin cümledeki işlevlerini kavrar.	2	0	1	0
Yazdıklarını düzenler.	2	0	0	0
Okuduğu metinlerdeki hikâye unsurlarını belirler.	1	0	1	0
Metindeki söz sanatlarını tespit eder.	1	0	0	0
Metinle ilgili soruları cevaplar.	1	0	0	0
Metinde ele alınan sorunlara farklı çözümler üretir.	1	0	1	0
Kelimeleri anlamlarına uygun kullanır.	1	0	0	0
Grafik, tablo ve çizelgeyle sunulan bilgileri yorumlar.	2	1	1	50

Sözel (TAR)

Tarih	S	D	Y	B%
Avrupa'daki gelişmelerin yansımaları bağlamında Osmanlı Devleti'nin yirminci yüzyılın başlarındaki siyasi ve sos	1	1	0	100
Birinci Dünya Savaşı'nın sebeplerini ve savaşın başlamasına yol açan gelişmeleri kavrar.	1	0	0	0
Mondros Ateşkes Antlaşması'nın imzalanması ve uygulanması karşısında Osmanlı yönetiminin, Mustafa Kemal in	1	1	0	100
Millî Mücadele'nin hazırlık döneminde Mustafa Kemal'in yaptığı çalışmaları analiz eder.	2	1	0	50
Büyük Millet Meclisine karşı ayaklanmalar ile ayaklanmaların bastırılması için alınan tedbirleri analiz eder.	1	0	0	0
Birinci Dünya Savaşı'nda Osmanlı Devleti'nin durumu hakkında çıkarımlarda bulunur.	1	0	1	0
Kuvâ-yı Milliye'nin oluşum sürecini ve sonrasında meydana gelen gelişmeleri kavrar.	1	0	1	0
Misakımlı'nın kabulünü ve Büyük Millet Meclisinin açılışını vatanın bütünlüğü esaslı ile	1	0	1	0
Gençlik döneminde Mustafa Kemal'in fikir hayatını etkileyen önemli kişileri ve olayları kavrar.	1	0	0	0

Sözel (DİN)

Din K.ve A.B.	S	D	Y	B%
Kaza ve kader ile ilgili kavramları analiz eder.	1	0	1	0
İslam'ın paylaşma ve yardımlaşmaya verdiği önemi ayet ve hadisler ışığında yorumlar.	3	0	0	0
Toplumda kader ve kaza ile ilgili yaygın olan yanlış anlayışları sorgular.	1	0	0	0
İnsanın ilmi, iradesi, sorumluluğu ile kader arasında ilişki kurar.	1	0	0	0
Zekât, infak ve sadakanın bireysel ve toplumsal önemini fark eder.	1	0	0	0
Zekât ve sadaka ibadetini ayet ve hadislerle açıklar.	2	0	1	0
Hz. Şuaib'in (a.s.) hayatını ana hatlarıyla tanıtır.	2	1	0	100

Sözel (İNG)

İngilizce	S	D	Y	B%
Students will be able to understand short and simple texts about friendship.	1	0	0	0
Students will be able to understand the specific information in short conversations on everyday topics, such as acc	1	0	0	0
Students will be able to guess the meaning of unknown words from the text.	1	0	0	0
Students will be able to give a simple description about a process.	1	0	0	0
Students will be able to understand the overall meaning of short texts about a process.	1	0	0	0
Students will be able to express what they prefer, like and dislike.	1	0	0	0
Students will be able to understand short and simple invitation letters, cards and e-mails.	1	0	1	0
Students will be able to understand phrases and expressions about regular activities of teenagers.	1	0	1	0
Students will be able to understand short and simple texts about regular activities of teenagers.	1	0	0	0
Students will be able to write a series of simple phrases and sentences by using linkers to describe a process.	1	1	0	100

Sayısal (MAT)

Matematik	S	D	Y	B%
Tam kare pozitif tam sayılarla bu sayıların karekökleri arasındaki ilişkiyi belirler.	2	0	1	0
Kareköklü ifadelerde toplama ve çıkarma işlemlerini yapar.	3	1	0	33
Verilen iki doğal sayının aralarında asal olup olmadığını belirler.	1	1	0	100
Çok büyük ve çok küçük sayıları bilimsel gösterimle ifade eder ve karşılaştırır.	1	1	0	0
Verileri sütun, daire veya çizgi grafiği ile gösterir ve bu gösterimler arasında uygun olan dönüşümleri yapar.	1	0	1	0
En fazla üç veri grubuna ait çizgi ve sütun grafiklerini yorumlar.	2	0	2	0
Verilen pozitif tam sayıların pozitif tam sayı çarpımlarını bulur, pozitif tam sayıların pozitif tam sayı çarpımlarını üslü	1	0	0	0
Gerçek sayıları tanıtır, rasyonel ve irrasyonel sayılarla ilişkilendirir.	1	0	0	0
Ondalık ifadelerin kareköklerini belirler.	1	0	1	0
Kareköklü bir ifadenin kök b şeklinde yazar ve kök b şeklindeki ifadede katsayıyı kök içine alır.	1	0	1	0
Sayıların ondalık gösterimlerini 10'un tam sayı kuvvetlerini kullanarak çözümler.	1	0	0	0
Kareköklü ifadelerde çarpma ve bölme işlemlerini yapar.	1	0	0	0
Tam sayıların, tam sayı kuvvetlerini hesaplar.	1	0	0	0
İki doğal sayının en büyük ortak bölenini (EBOB) ve en küçük ortak katını (EKOK) hesaplar, ilgili problemleri çözer.	1	0	0	0
Üstü ifadelerle ilgili temel kuralları anlar, birbirine denk ifadeler oluşturur.	1	0	0	0
Kareköklü bir ifade ile çarpıldığında, sonucu bir doğal sayı yapan çarpımlara örnek verir.	1	0	0	0

Sayısal (FEN)

Fen	S	D	Y	B%
Katı basıncını etkileyen değişkenleri deneyerek keşfeder.	2	0	0	0
Mevsimlerin oluşumuna yönelik tahminlerde bulunur.	3	0	1	0
Tek karakter çaprazlamaları ile ilgili problemler çözerek sonuçları hakkında yorum yapar.	3	1	0	33
İklim ve hava olayları arasındaki farkı açıklar.	2	1	0	50
Nükleotid, gen, DNA ve kromozom kavramlarını açıklayarak bu kavramlar arasında ilişki kurar.	1	0	1	0
Sıvı basıncını etkileyen değişkenleri tahmin eder ve tahminlerini test eder.	3	1	1	33
Biyoteknolojik uygulamalar kapsamında oluşturulan ikilemelerle bu uygulamaların insanlık için yararlı zararlı yönleri	1	1	0	100
DNA'nın yapısını model üzerinde gösterir.	1	1	0	100
Canlıların yaşadıkları çevreye uyumlarını gözlem yaparak açıklar.	1	0	0	0
Örneklerden yola çıkarak modifikasyonu açıklar.	1	1	0	100
Kalıtım ile ilgili kavramları tanımlar.	1	0	0	0
Katı, sıvı ve gazların basınç özelliklerinin günlük yaşam ve teknolojik uygulamalara örnekler verir.	1	1	0	100

SINAV SONUÇ BELGESİ

2023- 8. SINIF GÜÇLENDİREN KURUMSAL DENEME -3

İSTANBUL / EYÜP / Eyüp Açık Kurs

Öğrenci Numara Sınıf
MUHAMMED KAPLAN 639 8C

Puan Türü	Puan	Genel Ort.	Dereceler				
			Snf	Kurum	İlçe	İl	Genel
LGS	▼ 191,280	300.920	28	293	341	5662	46178
Puanı Hesaplanan:			322	370	5914	47785	
Katılımlar:			30	323	371	5937	47972

Ders	Soru	Doğru	Yanlış	Net	Başarı %	Sınıf Ort.	Kurum Ort.	Genel Ort.
Türkçe	20	4	16	-1,33	-7	▼ 2,83	▼ 5,62	▼ 8,19
Tarih	10	3	7	0,67	7	▼ 1,87	▼ 2,71	▼ 4,55
Din K.ve A.B.	10	2	8	-0,67	-7	▼ 1,24	▼ 2,88	▼ 3,89
İngilizce	10	4	6	2,00	20	▲ 1,24	▼ 2,10	▼ 3,85
Matematik	20	4	16	-1,33	-7	▼ 1,06	▼ 1,50	▼ 3,66
Fen	20	5	15	0,00	0	▼ 2,62	▼ 4,41	▼ 8,49
Toplam:	90	22	68	-0,67	-1	▼ 10,87	▼ 19,23	▼ 32,63

Soru No	12345678901234567890
Sözel (TÜR)	bacdbCCaBdcacdcbaD
Cevap Anh.	A CDDACCCDBBAADBABBACD
Sözel (TAR)	BacdbACadd
Cevap Anh.	A BCDBCACDBA
Sözel (DİN)	caBddaCdba
Cevap Anh.	A DBBCADCBCAC
Sözel (İNG)	DaCCbcAdab
Cevap Anh.	A DBCCDBABDA
Sayısal (MAT)	acbdCBabCdcddaBcdcba
Cevap Anh.	A BACACBBDDCAADBABBDCD
Sayısal (FEN)	abcdcbabCdcabcDCbAB
Cevap Anh.	A DADBCCDCBBACCBDCAAB

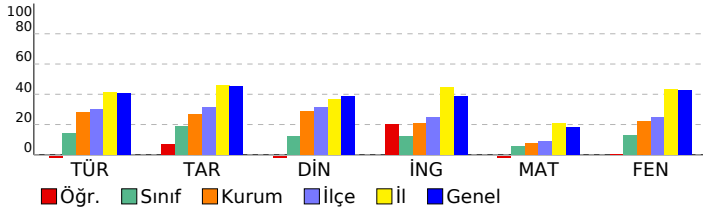

DERSLERE GÖRE BAŞARI ANALİZİ

Sözel (TÜR)

Türkçe	S	D	Y	B%
Metindeki yardımcı fikirleri belirler.	2	0	2	0
Bir işi işlem basamaklarına göre yazar.	1	0	1	0
Metnin ana fikrini/ana duygusunu belirler.	1	0	1	0
Okudukları ile ilgili çıkarımlarda bulunur.	1	0	1	0
Bağlamdan yararlanarak bilmediği kelime ve kelime gruplarının anlamını tahmin eder.	2	0	2	0
Metinler arasında karşılaştırma yapar.	1	1	0	100
Cümlelerin öğelerini ayırt eder.	1	1	0	100
Filiillerin cümledeki işlevlerini kavrar.	2	1	1	50
Yazdıklarını düzenler.	2	0	2	0
Okuduğu metinlerdeki hikâye unsurlarını belirler.	1	0	1	0
Metindeki söz sanatlarını tespit eder.	1	0	1	0
Metinle ilgili soruları cevaplar.	1	0	1	0
Metinde ele alınan sorunlara farklı çözümler üretir.	1	0	1	0
Kelimeleri anlamlarına uygun kullanır.	1	0	1	0
Grafik, tablo ve çizelgeyle sunulan bilgileri yorumlar.	2	1	1	50

Sözel (TAR)

Tarih	S	D	Y	B%
Avrupa'daki gelişmelerin yansımaları bağlamında Osmanlı Devleti'nin yirminci yüzyılın başlarındaki siyasi ve sos	1	1	0	100
Birinci Dünya Savaşı'nın sebeplerini ve savaşın başlamasına yol açan gelişmeleri kavrar.	1	0	1	0
Mondros Ateşkes Antlaşması'nın imzalanması ve uygulanması karşısında Osmanlı yönetiminin, Mustafa Kemal in	1	0	1	0
Millî Mücadele'nin hazırlık döneminde Mustafa Kemal'in yaptığı çalışmaları analiz eder.	2	1	1	50
Büyük Millet Meclisine karşı ayaklanmalar ile ayaklanmaların bastırılması için alınan tedbirleri analiz eder.	1	0	1	0
Birinci Dünya Savaşı'nda Osmanlı Devleti'nin durumu hakkında çıkarımlarda bulunur.	1	1	0	100
Kuvâ-yı Millîye'nin oluşum sürecini ve sonrasında meydana gelen gelişmeleri kavrar.	1	0	1	0
Misakımlı'nın kabulünü ve Büyük Millet Meclisinin açılışını vatanın bütünlüğü esaslı ile	1	0	1	0
Gençlik döneminde Mustafa Kemal'in fikir hayatını etkileyen önemli kişileri ve olayları kavrar.	1	0	1	0

Sözel (DİN)

Din K.ve A.B.	S	D	Y	B%
Kaza ve kader ile ilgili kavramları analiz eder.	1	0	1	0
İslam'ın paylaşma ve yardımlaşmaya verdiği önemi ayet ve hadisler ışığında yorumlar.	3	1	2	33
Toplumda kader ve kaza ile ilgili yaygın olan yanlış anlayışları sorgular.	1	1	0	100
İnsanın ilmi, iradesi, sorumluluğu ile kader arasında ilişki kurar.	1	0	1	0
Zekât, infak ve sadakanın bireysel ve toplumsal önemini fark eder.	1	0	1	0
Zekât ve sadaka ibadetini ayet ve hadislerle açıklar.	2	0	2	0
Hz. Şuaib'in (a.s.) hayatını ana hatlarıyla tanıtır.	1	0	1	0

Sözel (İNG)

İngilizce	S	D	Y	B%
Students will be able to understand short and simple texts about friendship.	1	1	0	100
Students will be able to understand the specific information in short conversations on everyday topics, such as acc	1	0	1	0
Students will be able to guess the meaning of unknown words from the text.	1	1	0	100
Students will be able to give a simple description about a process.	1	1	0	100
Students will be able to understand the overall meaning of short texts about a process.	1	0	1	0
Students will be able to express what they prefer, like and dislike.	1	0	1	0
Students will be able to understand short and simple invitation letters, cards and e-mails.	1	1	0	100
Students will be able to understand phrases and expressions about regular activities of teenagers.	1	1	0	0
Students will be able to understand short and simple texts about regular activities of teenagers.	1	0	1	0
Students will be able to write a series of simple phrases and sentences by using linkers to describe a process.	1	0	1	0

Sayısal (MAT)

Matematik	S	D	Y	B%
Tam kare pozitif tam sayılarla bu sayıların karekökleri arasındaki ilişkiyi belirler.	2	1	1	50
Kareköklü ifadelerde toplama ve çıkarma işlemlerini yapar.	3	2	1	67
Verilen iki doğal sayının aralarında asal olup olmadığını belirler.	1	0	1	0
Çok büyük ve çok küçük sayıları bilimsel gösterimle ifade eder ve karşılaştırır.	1	0	1	0
Verileri sütun, daire veya çizgi grafiği ile gösterir ve bu gösterimler arasında uygun olan dönüşümleri yapar.	1	0	1	0
En fazla üç veri grubuna ait çizgi ve sütun grafiklerini yorumlar.	2	1	1	50
Verilen pozitif tam sayıların pozitif tam sayı çarpımlarını bulur, pozitif tam sayıların pozitif tam sayı çarpımlarını üslü	1	0	1	0
Gerçek sayıları tanıtır, rasyonel ve irrasyonel sayılarla ilişkilendirir.	1	0	1	0
Ondalık ifadelerin kareköklerini belirler.	1	0	1	0
Kareköklü bir ifadenin a kök b şeklinde yazılır ve a kök b şeklindeki ifadede katsayıyı kök içine alır.	1	0	1	0
Sayıların ondalık gösterimlerini 10'un tam sayı kuvvetlerini kullanarak çözümler.	1	0	1	0
Kareköklü ifadelerde çarpma ve bölme işlemlerini yapar.	1	0	1	0
Tam sayıların, tam sayı kuvvetlerini hesaplar.	1	0	1	0
İki doğal sayının en büyük ortak bölenini (EBOB) ve en küçük ortak katını (EKOK) hesaplar, ilgili problemleri çözer.	1	0	1	0
Üstü ifadelerle ilgili temel kuralları anlar, birbirine denk ifadeler oluşturur.	1	0	1	0
Kareköklü bir ifade ile çarpıldığında, sonucu bir doğal sayı yapan çarpımlara örnek verir.	1	0	1	0

Sayısal (FEN)

Fen	S	D	Y	B%
Katı basıncını etkileyen değişkenleri deneyerek keşfeder.	2	0	2	0
Mevsimlerin oluşumuna yönelik tahminlerde bulunur.	3	0	3	0
Tek karakter çarpımları ile ilgili problemler çözümler sonuçları hakkında yorum yapar.	3	0	3	0
İklim ve hava olayları arasındaki farkı açıklar.	2	1	1	50
Nükleotid, gen, DNA ve kromozom kavramlarını açıklayarak bu kavramlar arasında ilişki kurar.	1	0	1	0
Sıvı basıncını etkileyen değişkenleri tahmin eder ve tahminlerini test eder.	3	2	1	67
Biyoteknolojik uygulamalar kapsamında oluşturulan ikilemelerle bu uygulamaların insanlık için yararlı zararlı yönü	1	1	0	100
DNA'nın yapısını model üzerinde gösterir.	1	0	1	0
Canlıların yaşadıkları çevreye uyumlarını gözlem yaparak açıklar.	1	0	1	0
Örneklerden yola çıkarak modifikasyonu açıklar.	1	0	1	0
Kalıtım ile ilgili kavramları tanımlar.	1	1	0	100
Katı, sıvı ve gazların basınç özelliklerinin günlük yaşam ve teknolojik uygulamalara örnek verir.	1	0	1	0

SINAV SONUÇ BELGESİ

İSTANBUL / EYÜP / Eyüp Açık Kurs							
Öğrenci				Numara	Sınıf		
NESİM ABU AK				281	8C		
Puan Türü	Puan	Genel Ort.	Dereceler				
			Snf	Kurum	İlçe	İl	Genel
LGS	▲ 380,967	300.920	1	15	22	1265	8813
Puanı Hesaplanan:			322	370	5914	47785	
Katılımlar:			30	323	371	5937	47972

Ders	Soru	Doğru	Yanlış	Net	Başarı %	Sınıf Ort.	Kurum Ort.	Genel Ort.
Türkçe	20	17	3	16,00	80	▲ 2,83	▲ 5,62	▲ 8,19
Tarih	10	8	2	7,33	73	▲ 1,87	▲ 2,71	▲ 4,55
Din K.ve A.B.	10	9	1	8,67	87	▲ 1,24	▲ 2,88	▲ 3,89
İngilizce	10	3	1	2,67	27	▲ 1,24	▲ 2,10	▼ 3,85
Matematik	20	6	4	4,67	23	▲ 1,06	▲ 1,50	▲ 3,66
Fen	20	18	2	17,33	87	▲ 2,62	▲ 4,41	▲ 8,49
Toplam:	90	61	13	56,67	63	▲ 10,87	▲ 19,23	▲ 32,63

Soru No	1 2 3 4 5 6 7 8 9 0 1 2 3 4 5 6 7 8 9 0
Sözel (TÜR)	DbABBABbAABBaCCcADDc
Cevap Anh.	B DCABBABDAABDCCcADDc
Sözel (TAR)	ABDCaAbDdB
Cevap Anh.	B ABDCACBDCB
Sözel (DİN)	CABCaACBBD
Cevap Anh.	B CABCDACBBD
Sözel (İNG)	A A Cd
Cevap Anh.	B ADBABDCCBD
Sayısal (MAT)	bB dD A C d Ad B
Cevap Anh.	B DCDBABDBDAACDBBCACAB
Sayısal (FEN)	BAACDBCcAABBCaCCDBDAD
Cevap Anh.	B BAACDBCCABBCDCDBDAD

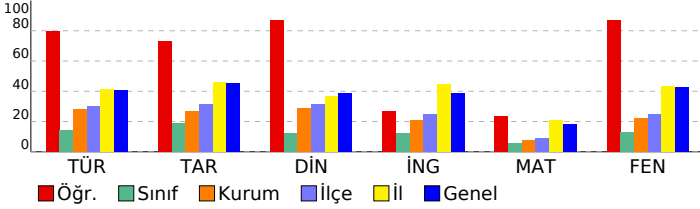

2023- 8. SINIF GÜÇLENDİREN KURUMSAL DENEME -3

DERSLERE GÖRE BAŞARI ANALİZİ

Sözel (TÜR)

Türkçe	S	D	Y	B%
Metindeki yardımcı fikirleri belirler.	2	1	1	50
Bir işi işlem basamaklarına göre yazar.	1	1	0	100
Metnin ana fikrini/ana duygusunu belirler.	1	1	0	100
Okudukları ile ilgili çıkarımlarda bulunur.	1	1	0	100
Bağlamdan yararlanarak bilmediği kelime ve kelime gruplarının anlamını tahmin eder.	2	2	0	100
Metinler arasında karşılaştırma yapar.	1	1	0	100
Cümlelerin öğelerini ayırır eder.	1	1	0	100
Filiillerin cümledeki işlevlerini kavrar.	2	1	1	50
Yazdıklarını düzenler.	2	2	0	100
Okuduğu metinlerdeki hikâye unsurlarını belirler.	1	1	0	100
Metindeki söz sanatlarını tespit eder.	1	0	1	0
Metinle ilgili soruları cevaplar.	1	1	0	100
Metinde ele alınan sorunlara farklı çözümler üretir.	1	1	0	100
Kelimeleri anlamlarına uygun kullanır.	1	1	0	100
Grafik, tablo ve çizelgeyle sunulan bilgileri yorumlar.	2	2	0	100

Sözel (TAR)

Tarih	S	D	Y	B%
Avrupa'daki gelişmelerin yansımaları bağlamında Osmanlı Devleti'nin yirminci yüzyılın başlarındaki siyasi ve sos	1	1	0	100
Birinci Dünya Savaşı'nın sebeplerini ve savaşın başlamasına yol açan gelişmeleri kavrar.	1	0	1	0
Mondros Ateşkes Antlaşması'nın imzalanması ve uygulanması karşısında Osmanlı yönetiminin, Mustafa Kemal in	1	1	0	100
Millî Mücadele'nin hazırlık döneminde Mustafa Kemal'in yaptığı çalışmaları analiz eder.	2	2	0	100
Büyük Millet Meclisine karşı ayaklanmalar ile ayaklanmaların bastırılması için alınan tedbirleri analiz eder.	1	0	1	0
Birinci Dünya Savaşı'nda Osmanlı Devleti'nin durumu hakkında çıkarımlarda bulunur.	1	1	0	100
Kuvâ-yı Milliye'nin oluşum sürecini ve sonrasında meydana gelen gelişmeleri kavrar.	1	1	0	100
Misakımlı'nın kabulünü ve Büyük Millet Meclisinin açılışını vatanın bütünlüğü esası ile	1	1	0	100
Gençlik döneminde Mustafa Kemal'in fikir hayatını etkileyen önemli kişileri ve olayları kavrar.	1	1	0	100

Sözel (DİN)

Din K.ve A.B.	S	D	Y	B%
Kaza ve kader ile ilgili kavramları analiz eder.	1	1	0	100
İslam'ın paylaşma ve yardımlaşmaya verdiği önemi ayet ve hadisler ışığında yorumlar.	3	3	0	100
Toplumda kader ve kaza ile ilgili yaygın olan yanlış anlayışları sorgular.	1	1	0	100
İnsanın ilmi, iradesi, sorumluluğu ile kader arasında ilişki kurar.	1	1	0	100
Zekât, infak ve sadakanın bireysel ve toplumsal önemini fark eder.	1	1	0	100
Zekât ve sadaka ibadetini ayet ve hadislerle açıklar.	2	1	1	50
Hz. Şuaib'in (a.s.) hayatını ana hatlarıyla tanıtır.	1	1	0	100

Sözel (İNG)

İngilizce	S	D	Y	B%
Students will be able to understand short and simple texts about friendship.	1	0	0	0
Students will be able to understand the specific information in short conversations on everyday topics, such as acc	1	0	0	0
Students will be able to guess the meaning of unknown words from the text.	1	0	0	0
Students will be able to give a simple description about a process.	1	1	0	100
Students will be able to understand the overall meaning of short texts about a process.	1	0	0	0
Students will be able to express what they prefer, like and dislike.	1	0	0	0
Students will be able to understand short and simple invitation letters, cards and e-mails.	1	1	0	100
Students will be able to understand phrases and expressions about regular activities of teenagers.	1	0	0	0
Students will be able to understand short and simple texts about regular activities of teenagers.	1	0	0	0
Students will be able to write a series of simple phrases and sentences by using linkers to describe a process.	1	1	0	100

Sayısal (MAT)

Matematik	S	D	Y	B%
Tam kare pozitif tam sayılarla bu sayıların karekökleri arasındaki ilişkiyi belirler.	2	1	0	50
Kareköklü ifadelerde toplama ve çıkarma işlemlerini yapar.	3	1	0	33
Verilen iki doğal sayının aralarında asal olup olmadığını belirler.	1	0	1	0
Çok büyük ve çok küçük sayıları bilimsel gösterimle ifade eder ve karşılaştırır.	1	1	0	100
Verileri sütun, daire veya çizgi grafiği ile gösterir ve bu gösterimler arasında uygun olan dönüşümleri yapar.	1	0	1	0
En fazla üç veri grubuna ait çizgi ve sütun grafiklerini yorumlar.	2	0	1	0
Verilen pozitif tam sayıların pozitif tam sayı çarpanlarını bulur, pozitif tam sayıların pozitif tam sayı çarpanlarını üslü	1	0	0	0
Gerçek sayıları tanıtır, rasyonel ve irrasyonel sayıların ilişkilerini açıklar.	1	1	0	100
Ondalık ifadelerin kareköklerini belirler.	1	0	0	0
Kareköklü bir ifadeyi a kök b şeklinde yazar ve a kök b şeklindeki ifadeye katsayıyı kök içine alır.	1	0	0	0
Sayıların ondalık gösterimlerini 10'un tam sayı kuvvetlerini kullanarak çözümler.	1	1	0	100
Kareköklü ifadelerde çarpma ve bölme işlemlerini yapar.	1	0	0	0
Tam sayıların, tam sayı kuvvetlerini hesaplar.	1	1	0	100
İki doğal sayının en büyük ortak bölenini (EBOB) ve en küçük ortak katını (EKOK) hesaplar, ilgili problemleri çözer.	1	0	1	0
Üstü ifadelerle ilgili temel kuralları anlar, birbirine denk ifadeler oluşturur.	1	0	0	0
Kareköklü bir ifade ile çarpıldığında, sonucu bir doğal sayı yapan çarpanlara örnek verir.	1	0	0	0

Sayısal (FEN)

Fen	S	D	Y	B%
Katı basıncını etkileyen değişkenleri deneyerek keşfeder.	2	2	0	100
Mevsimlerin oluşumuna yönelik tahminlerde bulunur.	3	3	0	100
Tek karakter çaprazlamaları ile ilgili problemler çözümler sonuçları hakkında yorum yapar.	3	3	0	100
İklim ve hava olayları arasındaki farkı açıklar.	2	2	0	100
Nükleotid, gen, DNA ve kromozom kavramlarını açıklayarak bu kavramlar arasında ilişki kurar.	1	1	0	100
Sıvı basıncını etkileyen değişkenleri tahmin eder ve tahminlerini test eder.	3	2	1	67
Biyoteknolojik uygulamalar kapsamında oluşturulan ikilemelerle bu uygulamaların insanlık için yararlı ve zararlı yönleri	1	1	0	100
DNA'nın yapısını model üzerinde gösterir.	1	1	0	100
Canlıların yaşadıkları çevreye uyumlarını gözlem yaparak açıklar.	1	0	1	0
Örneklerden yola çıkarak modifikasyonu açıklar.	1	1	0	100
Kalıtım ile ilgili kavramları tanımlar.	1	1	0	100
Katı, sıvı ve gazların basınç özelliklerinin günlük yaşam ve teknolojik uygulamalara örnek verir.	1	1	0	100

SINAV SONUÇ BELGESİ

2023- 8. SINIF GÜÇLENDİREN KURUMSAL DENEME -3

İSTANBUL / EYÜP / Eyüp Açık Kurs							
Öğrenci			Numara	Sınıf			
NİSANUR CENGİZ			710	8C			
Puan Türü	Puan	Genel Ort.	Dereceler				
			Snf	Kurum	İlçe	İl	Genel
LGS	▼ 255,345	300.920	6	134	173	3902	31471
Puanı Hesaplanan:			322	370	5914	47785	
Katılımlar:			30	323	371	5937	47972

Ders	Soru	Doğru	Yanlış	Net	Başarı %	Sınıf Ort.	Kurum Ort.	Genel Ort.
Türkçe	20	7	13	2,67	13	▼ 2,83	▼ 5,62	▼ 8,19
Tarih	10	5	5	3,33	33	▲ 1,87	▲ 2,71	▼ 4,55
Din K.ve A.B.	10	3	7	0,67	7	▼ 1,24	▼ 2,88	▼ 3,89
İngilizce	10	1	9	-2,00	-20	▼ 1,24	▼ 2,10	▼ 3,85
Matematik	20	9	11	5,33	27	▲ 1,06	▲ 1,50	▲ 3,66
Fen	20	8	12	4,00	20	▲ 2,62	▼ 4,41	▼ 8,49
Toplam:	90	33	57	14,00	16	▲ 10,87	▼ 19,23	▼ 32,63

Soru No	12345678901234567890
Sözel (TÜR)	dccbbaCbDacADbCbDAbD
Cevap Anh.	A CDDACCDBBAADBABBACD
Sözel (TAR)	BdDBBadaaA
Cevap Anh.	A BCDBCACDBA
Sözel (DİN)	cBcdBaBAd
Cevap Anh.	A DBBCADCBCAC
Sözel (İNG)	bcCdacbdbd
Cevap Anh.	A DBCCDBABDA
Sayısal (MAT)	dACcdBabdBdDccBAdBcd
Cevap Anh.	A BACACBBDDCAADBABBDCD
Sayısal (FEN)	aADcDdCbbaCdCCBbaDAd
Cevap Anh.	A DADBCCDCBBACCBDCAAB

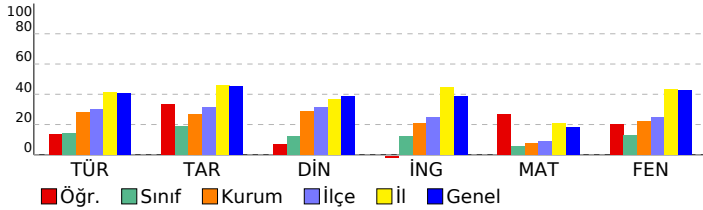

DERSLERE GÖRE BAŞARI ANALİZİ

Sözel (TÜR)

Türkçe	S	D	Y	B%
Metindeki yardımcı fikirleri belirler.	2	0	2	0
Bir işi işlem basamaklarına göre yazar.	1	0	1	0
Metnin ana fikrini/ana duygusunu belirler.	1	0	1	0
Okudukları ile ilgili çıkarımlarda bulunur.	1	0	1	0
Bağlamdan yararlanarak bilmediği kelime ve kelime gruplarının anlamını tahmin eder.	2	0	2	0
Metinler arasında karşılaştırma yapar.	1	0	1	0
Cümlelerin öğelerini ayırır eder.	1	1	0	100
Filiillerin cümledeki işlevlerini kavrar.	2	0	2	0
Yazdıklarını düzenler.	2	1	1	50
Okuduğu metinlerdeki hikâye unsurlarını belirler.	1	1	0	100
Metindeki söz sanatlarını tespit eder.	1	1	0	100
Metinle ilgili soruları cevaplar.	1	1	0	100
Metinde ele alınan sorunlara farklı çözümler üretir.	1	0	1	0
Kelimeleri anlamlarına uygun kullanır.	1	1	0	100
Grafik, tablo ve çizelgeyle sunulan bilgileri yorumlar.	2	1	1	50

Sözel (TAR)

Tarih	S	D	Y	B%
Avrupa'daki gelişmelerin yansımaları bağlamında Osmanlı Devleti'nin yirminci yüzyılın başlarındaki siyasi ve sos	1	1	0	100
Birinci Dünya Savaşı'nın sebeplerini ve savaşın başlamasına yol açan gelişmeleri kavrar.	1	0	1	0
Mondros Ateşkes Antlaşması'nın imzalanması ve uygulanması karşısında Osmanlı yönetiminin, Mustafa Kemal in	1	1	0	100
Millî Mücadele'nin hazırlık döneminde Mustafa Kemal'in yaptığı çalışmaları analiz eder.	2	2	0	100
Büyük Millet Meclisine karşı ayaklanmalar ile ayaklanmaların bastırılması için alınan tedbirleri analiz eder.	1	1	0	0
Birinci Dünya Savaşı'nda Osmanlı Devleti'nin durumu hakkında çıkarımlarda bulunur.	1	0	1	0
Kuvâ-yı Millîye'nin oluşum sürecini ve sonrasında meydana gelen gelişmeleri kavrar.	1	0	1	0
Misakımlı'nın kabulünü ve Büyük Millet Meclisinin açılışını vatanın bütünlüğü esası ile	1	0	1	0
Gençlik döneminde Mustafa Kemal'in fikir hayatını etkileyen önemli kişileri ve olayları kavrar.	1	1	0	100

Sözel (DİN)

Din K.ve A.B.	S	D	Y	B%
Kaza ve kader ile ilgili kavramları analiz eder.	1	0	1	0
İslam'ın paylaşma ve yardımlaşmaya verdiği önemi ayet ve hadisler ışığında yorumlar.	3	1	2	33
Toplumda kader ve kaza ile ilgili yaygın olan yanlış anlayışları sorgular.	1	0	1	0
İnsanın ilmi, iradesi, sorumluluğu ile kader arasında ilişki kurar.	1	1	0	0
Zekât, infak ve sadakanın bireysel ve toplumsal önemini fark eder.	1	0	1	0
Zekât ve sadaka ibadetini ayet ve hadislerle açıklar.	2	1	1	50
Hz. Şuaib'in (a.s.) hayatını ana hatlarıyla tanıtır.	1	1	0	100

Sözel (İNG)

İngilizce	S	D	Y	B%
Students will be able to understand short and simple texts about friendship.	1	0	1	0
Students will be able to understand the specific information in short conversations on everyday topics, such as acc	1	0	1	0
Students will be able to guess the meaning of unknown words from the text.	1	1	0	100
Students will be able to give a simple description about a process.	1	0	1	0
Students will be able to understand the overall meaning of short texts about a process.	1	0	1	0
Students will be able to express what they prefer, like and dislike.	1	0	1	0
Students will be able to understand short and simple invitation letters, cards and e-mails.	1	0	1	0
Students will be able to understand phrases and expressions about regular activities of teenagers.	1	0	1	0
Students will be able to understand short and simple texts about regular activities of teenagers.	1	0	1	0
Students will be able to write a series of simple phrases and sentences by using linkers to describe a process.	1	0	1	0

Sayısal (MAT)

Matematik	S	D	Y	B%
Tam kare pozitif tam sayılarla bu sayıların karekökleri arasındaki ilişkiyi belirler.	2	1	1	50
Kareköklü ifadelerde toplama ve çıkarma işlemlerini yapar.	3	1	2	33
Verilen iki doğal sayının aralarında asal olup olmadığını belirler.	1	1	0	100
Çok büyük ve çok küçük sayıları bilimsel gösterimle ifade eder ve karşılaştırır.	1	1	0	0
Verileri sütun, daire veya çizgi grafiği ile gösterir ve bu gösterimler arasında uygun olan dönüşümleri yapar.	1	0	1	0
En fazla üç veri grubuna ait çizgi ve sütun grafiklerini yorumlar.	2	1	1	50
Verilen pozitif tam sayıların pozitif tam sayı çarpımlarını bulur, pozitif tam sayıların pozitif tam sayı çarpımlarını üslü	1	1	0	100
Gerçek sayıları tanıtır, rasyonel ve irrasyonel sayılarla ilişkilendirir.	1	0	1	0
Ondalık ifadelerin kareköklerini belirler.	1	1	0	100
Kareköklü bir ifadenin kök b şeklinde yazılır ve kök b şeklindeki ifadede katsayıyı kök içine alır.	1	0	1	0
Sayıların ondalık gösterimlerini 10'un tam sayı kuvvetlerini kullanarak çözümler.	1	0	1	0
Kareköklü ifadelerde çarpma ve bölme işlemlerini yapar.	1	1	0	100
Tam sayıların, tam sayı kuvvetlerini hesaplar.	1	0	1	0
İki doğal sayının en büyük ortak bölenini (EBOB) ve en küçük ortak katını (EKOK) hesaplar, ilgili problemleri çözer.	1	0	1	0
Üstü ifadelerle ilgili temel kuralları anlar, birbirine denk ifadeler oluşturur.	1	1	0	100
Kareköklü bir ifade ile çarpıldığında, sonucu bir doğal sayı yapan çarpımlara örnek verir.	1	1	0	100

Sayısal (FEN)

Fen	S	D	Y	B%
Katı basıncını etkileyen değişkenleri deneyerek keşfeder.	2	1	1	50
Mevsimlerin oluşumuna yönelik tahminlerde bulunur.	3	1	2	33
Tek karakter çarpımları ile ilgili problemler çözümler sonuçları hakkında yorum yapar.	3	2	1	67
İklim ve hava olayları arasındaki farkı açıklar.	2	1	1	50
Nükleotid, gen, DNA ve kromozom kavramlarını açıklayarak bu kavramlar arasında ilişki kurar.	1	1	0	100
Sıvı basıncını etkileyen değişkenleri tahmin eder ve tahminlerini test eder.	3	0	3	0
Biyoteknolojik uygulamalar kapsamında oluşturulan ikilemelerle bu uygulamaların insanlık için yararlı zararlı yönü	1	0	1	0
DNA'nın yapısını model üzerinde gösterir.	1	0	1	0
Canlıların yaşadıkları çevreye uyumlarını gözlem yaparak açıklar.	1	1	0	100
Örneklerden yola çıkarak modifikasyonu açıklar.	1	1	0	100
Kalıtım ile ilgili kavramları tanımlar.	1	0	1	0
Katı, sıvı ve gazların basınç özelliklerinin günlük yaşam ve teknolojik uygulamalara örnekler verir.	1	0	1	0

SINAV SONUÇ BELGESİ

İSTANBUL / EYÜP / Eyüp Açık Kurs

Öğrenci	Numara	Sınıf
ÖMER FARUKCAN	729	8C

Puan Türü	Puan	Genel Ort.	Dereceler				
			Snf	Kurum	İlçe	İl	Genel
LGS	▼ 276,237	300,920	4	98	128	3436	27382
Puanı Hesaplanan:			322	370	5914	47785	
Katılımlar:			30	323	371	5937	47972

Ders	Soru	Doğru	Yanlış	Net	Başarı %	Sınıf Ort.	Kurum Ort.	Genel Ort.
Türkçe	20	9	4	7,67	38	▲ 2,83	▲ 5,62	▼ 8,19
Tarih	10	8	1	7,67	77	▲ 1,87	▲ 2,71	▲ 4,55
Din K.ve A.B.	10	6	3	5,00	50	▲ 1,24	▲ 2,88	▲ 3,89
İngilizce	10	3	5	1,33	13	▲ 1,24	▼ 2,10	▼ 3,85
Matematik	20	4	8	1,33	7	▲ 1,06	▼ 1,50	▼ 3,66
Fen	20	7	8	4,33	22	▲ 2,62	▼ 4,41	▼ 8,49
Toplam:	90	37	29	27,33	30	▲ 10,87	▲ 19,23	▼ 32,63

Soru No 12345678901234567890

Sözel (TÜR) DC BB aa caB C C DD

Cevap Anh. B DCABBABDAABBDCACDDC

Sözel (TAR) ABDCaBDC

Cevap Anh. B ABDCACBDCB

Sözel (DİN) dABa ACbD

Cevap Anh. B CABCDACBBD

Sözel (İNG) d aAcac cD

Cevap Anh. B ADBABDCCBD

Sayısal (MAT) bdc dA baDc a B

Cevap Anh. B DCDBABDBDAACDBBCACAB

Sayısal (FEN) BAc b CdAa bD dDd Ab

Cevap Anh. B BAACDBCCABBCDCDBDAD

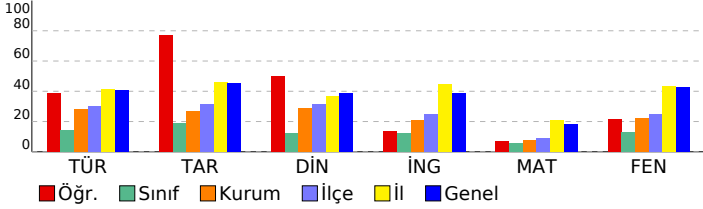

2023- 8. SINIF GÜÇLENDİREN KURUMSAL DENEME -3

DERSLERE GÖRE BAŞARI ANALİZİ

Sözel (TÜR)	S	D	Y	B%
Türkçe				
Metindeki yardımcı fikirleri belirler.	2	1	0	50
Bir işi işlem basamaklarına göre yazar.	1	1	0	100
Metnin ana fikrini/ana duygusunu belirler.	1	1	0	100
Okudukları ile ilgili çıkarımlarda bulunur.	1	0	0	0
Bağlamdan yararlanarak bilmediği kelime ve kelime gruplarının anlamını tahmin eder.	2	1	1	50
Metinler arasında karşılaştırma yapar.	1	0	0	0
Cümlelerin öğelerini ayırır eder.	1	1	0	100
Filiillerin cümledeki işlevlerini kavrar.	2	1	0	50
Yazdıklarını düzenler.	2	0	1	0
Okuduğu metinlerdeki hikâye unsurlarını belirler.	1	0	0	0
Metindeki söz sanatlarını tespit eder.	1	0	1	0
Metinle ilgili soruları cevaplar.	1	0	1	0
Metinde ele alınan sorunlara farklı çözümler üretir.	1	0	0	0
Kelimeleri anlamlarına uygun kullanır.	1	1	0	100
Grafik, tablo ve çizelgeyle sunulan bilgileri yorumlar.	2	2	0	100

Sözel (TAR)	S	D	Y	B%
Tarih				
Avrupa'daki gelişmelerin yansımaları bağlamında Osmanlı Devleti'nin yirminci yüzyılın başlarındaki siyasi ve sos.	1	0	0	0
Birinci Dünya Savaşı'nın sebeplerini ve savaşın başlamasına yol açan gelişmeleri kavrar.	1	1	0	100
Mondros Ateşkes Antlaşması'nın imzalanması ve uygulanması karşısında Osmanlı yönetiminin, Mustafa Kemal in	1	1	0	100
Millî Mücadele'nin hazırlık döneminde Mustafa Kemal'in yaptığı çalışmaları analiz eder.	2	2	0	100
Büyük Millet Meclisine karşı ayaklanmalar ile ayaklanmaların bastırılması için alınan tedbirleri analiz eder.	1	0	1	0
Birinci Dünya Savaşı'nda Osmanlı Devleti'nin durumu hakkında çıkarımlarda bulunur.	1	1	0	100
Kuvâ-yı Millîye'nin oluşum sürecini ve sonrasında meydana gelen gelişmeleri kavrar.	1	1	0	100
Misakımlı'nın kabulünü ve Büyük Millet Meclisinin açılışını vatanın bütünlüğü esası ile	1	1	0	100
Gençlik döneminde Mustafa Kemal'in fikir hayatını etkileyen önemli kişileri ve olayları kavrar.	1	1	0	100

Sözel (DİN)	S	D	Y	B%
Din K.ve A.B.				
Kaza ve kader ile ilgili kavramları analiz eder.	1	1	0	100
İslam'ın paylaşma ve yardımlaşmaya verdiği önemi ayet ve hadisler ışığında yorumlar.	3	0	3	0
Toplumda kader ve kaza ile ilgili yaygın olan yanlış anlayışları sorgular.	1	1	0	100
İnsanın ilmi, iradesi, sorumluluğu ile kader arasında ilişki kurar.	1	1	0	100
Zekât, infak ve sadakanın bireysel ve toplumsal önemini fark eder.	1	1	0	100
Zekât ve sadaka ibadetini ayet ve hadislerle açıklar.	2	1	0	50
Hz. Şuaib'in (a.s.) hayatını ana hatlarıyla tanıtır.	1	1	0	100

Sözel (İNG)	S	D	Y	B%
İngilizce				
Students will be able to understand short and simple texts about friendship.	1	1	0	100
Students will be able to understand the specific information in short conversations on everyday topics, such as acc	1	0	1	0
Students will be able to guess the meaning of unknown words from the text.	1	0	0	0
Students will be able to give a simple description about a process.	1	1	0	100
Students will be able to understand the overall meaning of short texts about a process.	1	0	1	0
Students will be able to express what they prefer, like and dislike.	1	0	1	0
Students will be able to understand short and simple invitation letters, cards and e-mails.	1	1	0	100
Students will be able to understand phrases and expressions about regular activities of teenagers.	1	1	1	0
Students will be able to understand short and simple texts about regular activities of teenagers.	1	0	0	0
Students will be able to write a series of simple phrases and sentences by using linkers to describe a process.	1	0	1	0

Sayısal (MAT)	S	D	Y	B%
Matematik				
Tam kare pozitif tam sayılarla bu sayıların karekökleri arasındaki ilişkiyi belirler.	2	1	0	50
Kareköklü ifadelerde toplama ve çıkarma işlemlerini yapar.	3	0	1	0
Verilen iki doğal sayının aralarında asal olup olmadığını belirler.	1	0	1	0
Çok büyük ve çok küçük sayıları bilimsel gösterimle ifade eder ve karşılaştırır.	1	0	0	0
Verileri sütun, daire veya çizgi grafiği ile gösterir ve bu gösterimler arasında uygun olan dönüşümleri yapar.	1	0	1	0
En fazla üç veri grubuna ait çizgi ve sütun grafiklerini yorumlar.	2	1	1	50
Verilen pozitif tam sayıların pozitif tam sayı çarpımlarını bulur, pozitif tam sayıların pozitif tam sayı çarpımlarını üslü	1	0	0	0
Gerçek sayıları tanıtır, rasyonel ve irrasyonel sayılarla ilişkilendirir.	1	1	0	100
Ondalık ifadelerin kareköklerini belirler.	1	1	1	0
Kareköklü bir ifadenin a kök b şeklinde yazılır ve a kök b şeklindeki ifadede katsayıyı kök içine alır.	1	0	0	0
Sayıların ondalık gösterimlerini 10'un tam sayı kuvvetlerini kullanarak çözümler.	1	1	0	100
Kareköklü ifadelerde çarpma ve bölme işlemlerini yapar.	1	0	1	0
Tam sayıların, tam sayı kuvvetlerini hesaplar.	1	0	1	0
İki doğal sayının en büyük ortak bölenini (EBOB) ve en küçük ortak katını (EKOK) hesaplar, ilgili problemleri çözer.	1	0	1	0
Üstü ifadelerle ilgili temel kuralları anlar, birbirine denk ifadeler oluşturur.	1	0	0	0
Kareköklü bir ifade ile çarpıldığında, sonucu bir doğal sayı yapan çarpımlara örnek verir.	1	0	0	0

Sayısal (FEN)	S	D	Y	B%
Fen				
Katı basıncını etkileyen değişkenleri deneyerek keşfeder.	2	0	1	0
Mevsimlerin oluşumuna yönelik tahminlerde bulunur.	3	1	1	33
Tek karakter çaprazlamaları ile ilgili problemler çözümler sonuçları hakkında yorum yapar.	3	0	1	0
İklim ve hava olayları arasındaki farkı açıklar.	2	1	1	50
Nükleotid, gen, DNA ve kromozom kavramlarını açıklayarak bu kavramlar arasında ilişki kurar.	1	1	0	100
Sıvı basıncını etkileyen değişkenleri tahmin eder ve tahminlerini test eder.	3	2	0	67
Biyoteknolojik uygulamalar kapsamında oluşturulan ikilemelerle bu uygulamaların insanlık için yararlı zararlı yönleri	1	0	1	0
DNA'nın yapısını model üzerinde gösterir.	1	1	0	100
Canlıların yaşadıkları çevreye uyumlarını gözlem yaparak açıklar.	1	0	1	0
Örneklerden yola çıkarak modifikasyonu açıklar.	1	1	0	100
Kalıtım ile ilgili kavramları tanımlar.	1	0	1	0
Katı, sıvı ve gazların basınç özelliklerinin günlük yaşam ve teknolojik uygulamalara örnekler verir.	1	0	1	0

SINAV SONUÇ BELGESİ

2023- 8. SINIF GÜÇLENDİREN KURUMSAL DENEME -3

İSTANBUL / EYÜP / Eyüp Açı Kurs

DERSLERE GÖRE BAŞARI ANALİZİ

Öğrenci	Numara	Sınıf
RAVZANUR SAGİN	789	8C

Puan Türü	Puan	Genel Ort.	Dereceler				
			Snf	Kurum	İlçe	İl	Genel
LGS	▼ 234,971	300,920	10	180	225	4356	35651
Puanı Hesaplanan:			322	370	5914	47785	
Katılımlar:			30	323	371	5937	47972

Ders	Soru	Doğru	Yanlış	Net	Başarı %	Sınıf Ort.	Kurum Ort.	Genel Ort.
Türkçe	20	8	12	4,00	20	▲ 2,83	▼ 5,62	▼ 8,19
Tarih	10	4	6	2,00	20	▲ 1,87	▼ 2,71	▼ 4,55
Din K.ve A.B.	10	3	7	0,67	7	▼ 1,24	▼ 2,88	▼ 3,89
Matematik	20	4	6	2,00	10	▲ 1,06	▲ 1,50	▼ 3,66
Fen	20	6	14	1,33	7	▼ 2,62	▼ 4,41	▼ 8,49
Toplam:	90	25	45	10,00	11	▼ 10,87	▼ 19,23	▼ 32,63

Soru No	12345678901234567890
Sözel (TÜR)	bCcDbBaAcaBcaCabDDb
Cevap Anh.	B DCABBABDAABBDDCCADDC
Sözel (TAR)	dBaacdBDCa
Cevap Anh.	B ABDCACBDCB
Sözel (DİN)	acBabdbBcD
Cevap Anh.	B CABCDACBBD
Sayısal (MAT)	aCbdaCCBDC
Cevap Anh.	B DCDBABDBDAACDBBCCACAB
Sayısal (FEN)	ddAaadCCdcabDbaDcabD
Cevap Anh.	B BAACDBCCABBCCDCBDBAD

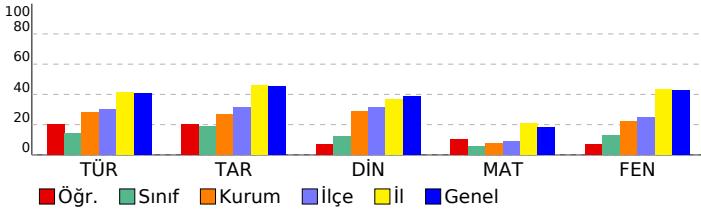

Sözel (TÜR)	S	D	Y	B%
Türkçe				
Metindeki yardımcı fikirleri belirler.	2	1	1	50
Bir işi işlem basamaklarına göre yazar.	1	1	0	100
Metnin ana fikrini/ana duygusunu belirler.	1	1	0	100
Okudukları ile ilgili çıkarımlarda bulunur.	1	0	1	0
Bağlamdan yararlanarak bilmediği kelime ve kelime gruplarının anlamını tahmin eder.	2	0	2	0
Metinler arasında karşılaştırma yapar.	1	1	0	100
Cümlelerin öğelerini ayırır eder.	1	1	0	0
Filimsilerin cümledeki işlevlerini kavrar.	2	1	1	50
Yazdıklarını düzenler.	2	0	2	0
Okuduğu metinlerdeki hikâye unsurlarını belirler.	1	1	0	100
Metindeki söz sanatlarını tespit eder.	1	0	1	0
Metinle ilgili soruları cevaplar.	1	1	0	100
Metinde ele alınan sorunlara farklı çözümler üretir.	1	0	1	0
Kelimeleri anlamlarına uygun kullanır.	1	1	0	100
Grafik, tablo ve çizelgeyle sunulan bilgileri yorumlar.	2	0	2	0

Sözel (TAR)	S	D	Y	B%
Tarih				
Avrupa daki gelişmelerin yansımaları bağlamında Osmanlı Devleti nin yirminci yüzyılın başlarındaki siyasi ve sos	1	0	1	0
Birinci Dünya Savaşı nin sebeplerini ve savaşın başlamasına yol açan gelişmeleri kavrar.	1	1	0	100
Mondros Ateşkes Antlaşması nin imzalanması ve uygulanması karşısında Osmanlı yönetiminin, Mustafa Kemal in	1	1	0	100
Millî Mücadele nin hazırlık döneminde Mustafa Kemal in yaptığı çalışmaları analiz eder.	2	1	1	50
Büyük Millet Meclisine karşı ayaklanmalar ile ayaklanmaların bastırılması için alınan tedbirleri analiz eder.	1	1	0	0
Birinci Dünya Savaşı nda Osmanlı Devleti nin durumu hakkında çıkarımlarda bulunur.	1	0	1	0
Kuvâ-yı Milliye nin oluşum sürecini ve sonrasında meydana gelen gelişmeleri kavrar.	1	0	1	0
Misakımlı nin kabulünü ve Büyük Millet Meclisinin açılışını vatanın bütünlüğü esası ile	1	1	0	100
Gençlik döneminde Mustafa Kemal in fikir hayatını etkileyen önemli kişileri ve olayları kavrar.	1	0	1	0

Sözel (DİN)	S	D	Y	B%
Din K.ve A.B.				
Kaza ve kader ile ilgili kavramları analiz eder.	1	1	0	100
İslam in paylaşma ve yardımlaşmaya verdiği önemi ayet ve hadisler ışığında yorumlar.	3	0	3	0
Toplumda kader ve kaza ile ilgili yaygın olan yanlış anlayışları sorgular.	1	1	0	100
İnsanın ilmi, iradesi, sorumluluğu ile kader arasında ilişki kurar.	1	0	1	0
Zekât, infak ve sadakanın bireysel ve toplumsal önemini fark eder.	1	0	1	0
Zekât ve sadaka ibadetini ayet ve hadislerle açıklar.	2	1	1	50
Hz. Şuaıyb in (a.s.) hayatını ana hatlarıyla tanır.	1	0	1	0

Sözel (İNG)	S	D	Y	B%
İngilizce				
Students will be able to understand short and simple texts about friendship.	1	0	0	0
Students will be able to understand the specific information in short conversations on everyday topics, such as acc	1	0	0	0
Students will be able to guess the meaning of unknown words from the text.	1	0	0	0
Students will be able to give a simple description about a process.	1	0	0	0
Students will be able to understand the overall meaning of short texts about a process.	1	0	0	0
Students will be able to express what they prefer, like and dislike.	1	0	0	0
Students will be able to understand short and simple invitation letters, cards and e-mails.	1	0	0	0
Students will be able to understand phrases and expressions about regular activities of teenagers.	1	0	0	0
Students will be able to understand short and simple texts about regular activities of teenagers.	1	0	0	0
Students will be able to write a series of simple phrases and sentences by using linkers to describe a process.	1	0	0	0

Sayısal (MAT)	S	D	Y	B%
Matematik				
Tam kare pozitif tam sayılarla bu sayıların karekökleri arasındaki ilişkiyi belirler.	2	0	0	0
Kareköklü ifadelerde toplama ve çıkarma işlemlerini yapar.	3	0	0	0
Verilen iki doğal sayının aralarında asal olup olmadığını belirler.	1	0	0	0
Çok büyük ve çok küçük sayıları bilimsel gösterimle ifade eder ve karşılaştırır.	1	0	0	0
Yerleri sütun, daire veya çizgi grafiği ile gösterir ve bu gösterimler arasında uygun olan dönüşümleri yapar.	1	0	0	0
En fazla üç veri grubuna ait çizgi ve sütun grafiklerini yorumlar.	2	0	1	0
Verilen pozitif tam sayıların pozitif tam sayı çarpımlarını bulur, pozitif tam sayıların pozitif tam sayı çarpımlarını üslü	1	0	0	0
Gerçek sayıları tanıtır, rasyonel ve irrasyonel sayılarla ilişkilendirir.	1	0	1	0
Ondalık ifadelerin kareköklerini belirler.	1	1	0	100
Kareköklü bir ifadenin kök b şeklinde yazılır ve kök b şeklindeki ifadede katsayıyı kök içine alır.	1	1	0	100
Sayıların ondalık gösterimlerini 10 un tam sayı kuvvetlerini kullanarak çözümler.	1	1	0	0
Kareköklü ifadelerde çarpma ve bölme işlemlerini yapar.	1	1	0	100
Tam sayıların, tam sayı kuvvetlerini hesaplar.	1	0	1	0
İki doğal sayının en büyük ortak bölenini (EBOB) ve en küçük ortak katını (EKOK) hesaplar, ilgili problemleri çözer.	1	0	1	0
Üstü ifadelerle ilgili temel kuralları anlar, birbirine denk ifadeler oluşturur.	1	1	0	100
Kareköklü bir ifade ile çarpıldığında, sonucu bir doğal sayı yapan çarpımlara örnek verir.	1	0	1	0

Sayısal (FEN)	S	D	Y	B%
Fen				
Katı basıncını etkileyen değişkenleri deneyerek keşfeder.	2	1	1	50
Mevsimlerin oluşumuna yönelik tahminlerde bulunur.	3	0	3	0
Tek karakter çaprazlamaları ile ilgili problemler çözerek sonuçlar hakkında yorum yapar.	3	0	3	0
İklim ve hava olayları arasındaki farkı açıklar.	2	0	2	0
Nükleotid, gen, DNA ve kromozom kavramlarını açıklayarak bu kavramlar arasında ilişki kurar.	1	1	0	100
Sıvı basıncını etkileyen değişkenleri tahmin eder ve tahminlerini test eder.	3	1	2	33
Biyoteknolojik uygulamalar kapsamında oluşturulan hücrelerle bu uygulamaların insanlık için yararlı zararlı yönü	1	0	1	0
DNA nin yapısını model üzerinde gösterir.	1	0	1	0
Canlıların yaşadıkları çevreye uyumlarını gözlem yaparak açıklar.	1	1	0	100
Örneklerden yola çıkarak modifikasyonu açıklar.	1	1	0	100
Kalıtım ile ilgili kavramları tanımlar.	1	0	1	0
Katı, sıvı ve gazların basınç özelliklerinin günlük yaşam ve teknolojik uygulamalara örnekler verir.	1	1	0	100

SINAV SONUÇ BELGESİ							
İSTANBUL / EYÜP / Eyüp Açı Kurs							
Öğrenci				Numara		Sınıf	
SAMET TOKTAŞ				707		8C	
Puan Türü	Puan	Genel Ort.	Dereceler				
			Snf	Kurum	İlçe	İl	Genel
LGS	▼ 222,000	300.920	14	216	261	4719	38793
Puanı Hesaplanan:			322	370	5914	47785	
Katılımlar:			30	323	371	5937	47972

Ders	Soru	Doğru	Yanlış	Net	Başarı %	Sınıf Ort.	Kurum Ort.	Genel Ort.
Türkçe	20	10	10	6,67	33	▲ 2,83	▲ 5,62	▼ 8,19
Tarih	10	1	9	-2,00	-20	▼ 1,87	▼ 2,71	▼ 4,55
Din K.ve A.B.	10	7	3	6,00	60	▲ 1,24	▲ 2,88	▲ 3,89
İngilizce	10	3	7	0,67	7	▼ 1,24	▼ 2,10	▼ 3,85
Matematik	20	4	16	-1,33	-7	▼ 1,06	▼ 1,50	▼ 3,66
Fen	20	4	16	-1,33	-7	▼ 2,62	▼ 4,41	▼ 8,49
Toplam:	90	29	61	8,67	10	▼ 10,87	▼ 19,23	▼ 32,63

Soru No	12345678901234567890
Sözel (TÜR)	DCABBACbbAccDdaCdbDd
Cevap Anh.	B DCABBABDAABBDCCADDC
Sözel (TAR)	caCadBcda
Cevap Anh.	B ABDCACBDCB
Sözel (DİN)	CAaCaAbBBDD
Cevap Anh.	B CABCDACBBDD
Sözel (İNG)	badcBaCdBa
Cevap Anh.	B ADBABDCCBD
Sayısal (MAT)	cbDddaDBcbdaacbdbAc
Cevap Anh.	B DCDBABDBDAACDBBCACAB
Sayısal (FEN)	BdcCadbcbdBbaacBcda
Cevap Anh.	B BAACDBCCABBCDCDBDAD

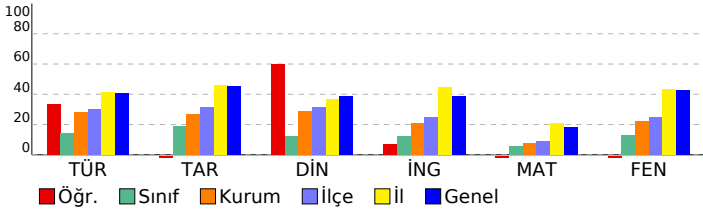

2023- 8. SINIF GÜÇLENDİREN KURUMSAL DENEME -3

DERSLERE GÖRE BAŞARI ANALİZİ

Sözel (TÜR)	S	D	Y	B%
Türkçe				
Metindeki yardımcı fikirleri belirler.	2	1	1	50
Bir işi işlem basamaklarına göre yazar.	1	1	0	100
Metnin ana fikrin/ana duygusunu belirler.	1	0	1	0
Okudukları ile ilgili çıkarımlarda bulunur.	1	0	1	0
Bağlamdan yararlanarak bilmediği kelime ve kelime gruplarının anlamını tahmin eder.	2	2	0	100
Metinler arasında karşılaştırma yapar.	1	0	1	0
Cümlelerin öğelerini ayırır eder.	1	0	1	0
Filiillerin cümledeki işlevlerini kavrar.	2	1	1	50
Yazdıklarını düzenler.	2	1	1	50
Okuduğu metinlerdeki hikâye unsurlarını belirler.	1	0	1	0
Metindeki söz sanatlarını tespit eder.	1	0	1	0
Metinle ilgili soruları cevaplar.	1	0	1	0
Metinde ele alınan sorunlara farklı çözümler üretir.	1	1	0	100
Kelimeleri anlamlarına uygun kullanır.	1	1	0	100
Grafik, tablo ve çizelgeyle sunulan bilgileri yorumlar.	2	2	0	100

Sözel (TAR)	S	D	Y	B%
Tarih				
Avrupa'daki gelişmelerin yansımaları bağlamında Osmanlı Devleti'nin yirminci yüzyılın başlarındaki siyasi ve sos	1	0	1	0
Birinci Dünya Savaşı'nın sebeplerini ve savaşın başlamasına yol açan gelişmeleri kavrar.	1	0	1	0
Mondros Ateşkes Antlaşması'nın imzalanması ve uygulanması karşısında Osmanlı yönetiminin, Mustafa Kemal'in Milli Mücadele'nin hazırlık döneminde Mustafa Kemal'in yaptığı çalışmaları analiz eder.	2	1	1	50
Büyük Millet Meclisine karşı ayaklanmalar ile ayaklanmaların bastırılması için alınan tedbirleri analiz eder.	1	0	1	0
Birinci Dünya Savaşı'nda Osmanlı Devleti'nin durumu hakkında çıkarımlarda bulunur.	1	0	1	0
Kuvâ-yı Milliye'nin oluşum sürecini ve sonrasında meydana gelen gelişmeleri kavrar.	1	0	1	0
Misakımillî'nin kabulünü ve Büyük Millet Meclisinin açılışını vatanın bütünlüğü esaslı ile	1	0	1	0
Gençlik döneminde Mustafa Kemal'in fikir hayatını etkileyen önemli kişileri ve olayları kavrar.	1	0	1	0

Sözel (DİN)	S	D	Y	B%
Din K.ve A.B.				
Kaza ve kader ile ilgili kavramları analiz eder.	1	1	0	100
İslam'ın paylaşma ve yardımlaşmaya verdiği önemi ayet ve hadisler ışığında yorumlar.	3	3	0	100
Toplumda kader ve kaza ile ilgili yaygın olan yanlış anlayışları sorgular.	1	1	0	100
İnsanın ilmi, iradesi, sorumluluğu ile kader arasında ilişki kurar.	1	0	1	0
Zekât, infak ve sadakanın bireysel ve toplumsal önemini fark eder.	1	1	0	100
Zekât ve sadaka ibadetini ayet ve hadislerle açıklar.	2	0	2	0
Hz. Şuaib'in (a.s.) hayatını ana hatlarıyla tanır.	1	0	1	100

Sözel (İNG)	S	D	Y	B%
İngilizce				
Students will be able to understand short and simple texts about friendship.	1	0	1	0
Students will be able to understand the specific information in short conversations on everyday topics, such as acc	1	1	0	100
Students will be able to guess the meaning of unknown words from the text.	1	0	1	0
Students will be able to give a simple description about a process.	1	1	0	100
Students will be able to understand the overall meaning of short texts about a process.	1	0	1	0
Students will be able to express what they prefer, like and dislike.	1	1	0	100
Students will be able to understand short and simple invitation letters, cards and e-mails.	1	0	1	0
Students will be able to understand phrases and expressions about regular activities of teenagers.	1	0	1	0
Students will be able to understand short and simple texts about regular activities of teenagers.	1	0	1	0
Students will be able to write a series of simple phrases and sentences by using linkers to describe a process.	1	0	1	0

Sayısal (MAT)	S	D	Y	B%
Matematik				
Tam kare pozitif tam sayılarla bu sayıların karekökleri arasındaki ilişkiyi belirler.	2	0	2	0
Kareköklü ifadelerde toplama ve çıkarma işlemlerini yapar.	3	1	2	33
Verilen iki doğal sayının aralarında asal olup olmadığını belirler.	1	0	1	0
Çok büyük ve çok küçük sayıları bilimsel gösterimle ifade eder ve karşılaştırır.	1	0	1	0
Verileri sütun, daire veya çizgi grafiği ile gösterir ve bu gösterimler arasında uygun olan dönüşümleri yapar.	1	0	1	0
En fazla üç veri grubuna ait çizgi ve sütun grafiklerini yorumlar.	2	0	2	0
Verilen pozitif tam sayıların pozitif tam sayı çarpımlarını bulur, pozitif tam sayıların pozitif tam sayı çarpımlarını üslü	1	0	1	0
Gerçek sayıları tanır, rasyonel ve irrasyonel sayılarıyla ilişkilendirir.	1	0	1	0
Ondalık ifadelerin kareköklerini belirler.	1	0	1	0
Kareköklü bir ifadeyi a kök b şeklinde yazar ve a kök b şeklindeki ifadede katsayıyı kök içine alır.	1	1	0	100
Sayıların ondalık gösterimlerini 10'un tam sayı kuvvetlerini kullanarak çözümler.	1	1	0	100
Kareköklü ifadelerde çarpma ve bölme işlemlerini yapar.	1	0	1	0
Tam sayıların, tam sayı kuvvetlerini hesaplar.	1	0	1	0
İki doğal sayının en büyük ortak bölenini (EBOB) ve en küçük ortak katını (EKOK) hesaplar, ilgili problemleri çözer.	1	1	0	100
Üstü ifadelerle ilgili temel kuraları anlar, birbirine denk ifadeler oluşturur.	1	0	1	0
Kareköklü bir ifade ile çarpıldığında, sonucu bir doğal sayı yapan çarpımlara örnek verir.	1	0	1	0

Sayısal (FEN)	S	D	Y	B%
Fen				
Katı basıncını etkileyen değişkenleri deneyerek keşfeder.	2	0	2	0
Mevsimlerin oluşumuna yönelik tahminlerde bulunur.	3	1	2	33
Tek karakter çaprazlamaları ile ilgili problemler çözümler sonuçları hakkında yorum yapar.	3	0	3	0
İklim ve hava olayları arasındaki farkı açıklar.	2	1	1	50
Nükleotid, gen, DNA ve kromozom kavramlarını açıklayarak bu kavramlar arasında ilişki kurar.	1	0	1	0
Sıvı basıncını etkileyen değişkenleri tahmin eder ve tahminlerini test eder.	3	2	1	67
Biyoteknolojik uygulamalar kapsamında oluşturulan ikilemelerle bu uygulamaların insanlık için yararlı zararlı yönü	1	0	1	0
DNA'nın yapısını model üzerinde gösterir.	1	0	1	0
Canlıların yaşadıkları çevreye uyumlarını gözlem yaparak açıklar.	1	0	1	0
Örneklerden yola çıkarak modifikasyonu açıklar.	1	0	1	0
Kalıtım ile ilgili kavramları tanımlar.	1	0	1	0
Katı, sıvı ve gazların basınç özelliklerinin günlük yaşam ve teknolojik uygulamalara örnekler verir.	1	0	1	0

SINAV SONUÇ BELGESİ

2023- 8. SINIF GÜÇLENDİREN KURUMSAL DENEME -3

İSTANBUL / EYÜP / Eyüp Açık Kurs

Öğrenci Numara Sınıf
TÜLİN AYDIN 538 8C

Puan Türü	Puan	Genel Ort.	Dereceler				
			Snf	Kurum	İlçe	İl	Genel
LGS	▼ 221,277	300.920	15	218	263	4732	38968
Puanı Hesaplanan:			322	370	5914	47785	
Katılımlar:			30	323	371	5937	47972

Ders	Soru	Doğru	Yanlış	Net	Başarı %	Sınıf Ort.	Kurum Ort.	Genel Ort.
Türkçe	20	9	11	5,33	27	▲ 2,83	▼ 5,62	▼ 8,19
Tarih	10	1	9	-2,00	-20	▼ 1,87	▼ 2,71	▼ 4,55
Din K.ve A.B.	10	2	8	-0,67	-7	▼ 1,24	▼ 2,88	▼ 3,89
İngilizce	10	5	5	3,33	33	▲ 1,24	▲ 2,10	▼ 3,85
Matematik	20	5	15	0,00	0	▼ 1,06	▼ 1,50	▼ 3,66
Fen	20	5	15	0,00	0	▼ 2,62	▼ 4,41	▼ 8,49
Toplam:	90	27	63	6,00	7	▼ 10,87	▼ 19,23	▼ 32,63

Soru No	12345678901234567890
Sözel (TÜR)	dcAbcDcBacAcBABAAdD
Cevap Anh.	A CDDACCDBBAADBABBACD
Sözel (TAR)	abcdCbabcd
Cevap Anh.	A BCDBCACDBA
Sözel (DİN)	DcBabdcba
Cevap Anh.	A DBBCADCBA
Sözel (İNG)	aBCdcBAbcd
Cevap Anh.	A DBCCDBABDA
Sayısal (MAT)	dcAbcDcbAbcdcbABdc
Cevap Anh.	A BACACBBDCAADDBABDCD
Sayısal (FEN)	abcdcbabCdcbabCdBAB
Cevap Anh.	A DADBCCDCBBACCBDCAAB

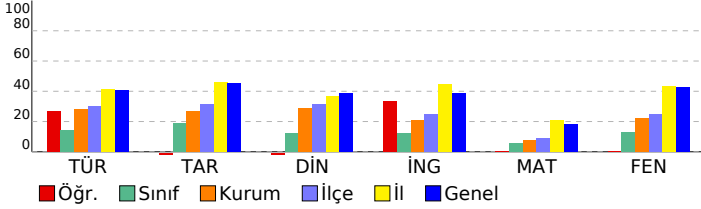

DERSLERE GÖRE BAŞARI ANALİZİ

Sözel (TÜR)

Türkçe	S	D	Y	B%
Metindeki yardımcı fikirleri belirler.	2	0	2	0
Bir işi işlem basamaklarına göre yazar.	1	0	1	0
Metnin ana fikrini/ana duygusunu belirler.	1	0	1	0
Okudukları ile ilgili çıkarımlarda bulunur.	1	1	0	100
Bağlamdan yararlanarak bilmediği kelime ve kelime gruplarının anlamını tahmin eder.	2	0	2	0
Metinler arasında karşılaştırma yapar.	1	1	0	100
Cümlelerin öğelerini ayırır eder.	1	0	1	0
Filiillerin cümledeki işlevlerini kavrar.	2	1	1	50
Yazdıklarını düzenler.	2	1	1	50
Okuduğu metinlerdeki hikâye unsurlarını belirler.	1	1	0	100
Metindeki söz sanatlarını tespit eder.	1	0	1	0
Metinle ilgili soruları cevaplar.	1	1	0	100
Metinde ele alınan sorunlara farklı çözümler üretir.	1	1	0	100
Kelimeleri anlamlarına uygun kullanır.	1	1	0	100
Grafik, tablo ve çizelgeyle sunulan bilgileri yorumlar.	2	1	1	50

Sözel (TAR)

Tarih	S	D	Y	B%
Avrupa'daki gelişmelerin yansımaları bağlamında Osmanlı Devleti'nin yirminci yüzyılın başlarındaki siyasi ve sos.	1	0	1	0
Birinci Dünya Savaşı'nın sebeplerini ve savaşın başlamasına yol açan gelişmeleri kavrar.	1	0	1	0
Mondros Ateşkes Antlaşması'nın imzalanması ve uygulanması karşısında Osmanlı yönetiminin, Mustafa Kemal'in	1	0	1	0
Millî Mücadele'nin hazırlık döneminde Mustafa Kemal'in yaptığı çalışmaları analiz eder.	2	0	2	0
Büyük Millet Meclisine karşı ayaklanmalar ile ayaklanmaların bastırılması için alınan tedbirleri analiz eder.	1	1	0	100
Birinci Dünya Savaşı'nda Osmanlı Devleti'nin durumu hakkında çıkarımlarda bulunur.	1	0	1	0
Kuvâ-yı Milliye'nin oluşum sürecini ve sonrasında meydana gelen gelişmeleri kavrar.	1	0	1	0
Misakımlı'nın kabulünü ve Büyük Millet Meclisinin açılışını vatanın bütünlüğü esası ile	1	0	1	0
Gençlik döneminde Mustafa Kemal'in fikir hayatını etkileyen önemli kişileri ve olayları kavrar.	1	0	1	0

Sözel (DİN)

Din K.ve A.B.	S	D	Y	B%
Kaza ve kader ile ilgili kavramları analiz eder.	1	1	0	100
İslam'ın paylaşma ve yardımlaşmaya verdiği önemi ayet ve hadisler ışığında yorumlar.	3	0	3	0
Toplumda kader ve kaza ile ilgili yaygın olan yanlış anlayışları sorgular.	1	1	0	100
İnsanın ilmi, iradesi, sorumluluğu ile kader arasında ilişki kurar.	1	0	1	0
Zekât, infak ve sadakanın bireysel ve toplumsal önemini fark eder.	1	0	1	0
Zekât ve sadaka ibadetini ayet ve hadislerle açıklar.	2	0	2	0
Hz. Şuaib'in (a.s.) hayatını ana hatlarıyla tanır.	1	0	1	0

Sözel (İNG)

İngilizce	S	D	Y	B%
Students will be able to understand short and simple texts about friendship.	1	0	1	0
Students will be able to understand the specific information in short conversations on everyday topics, such as acc	1	1	0	100
Students will be able to guess the meaning of unknown words from the text.	1	1	0	100
Students will be able to give a simple description about a process.	1	0	1	0
Students will be able to understand the overall meaning of short texts about a process.	1	0	1	0
Students will be able to express what they prefer, like and dislike.	1	1	0	100
Students will be able to understand short and simple invitation letters, cards and e-mails.	1	1	0	100
Students will be able to understand phrases and expressions about regular activities of teenagers.	1	1	0	100
Students will be able to understand short and simple texts about regular activities of teenagers.	1	0	1	0
Students will be able to write a series of simple phrases and sentences by using linkers to describe a process.	1	0	1	0

Sayısal (MAT)

Matematik	S	D	Y	B%
Tam kare pozitif tam sayılarla bu sayıların karekökleri arasındaki ilişkiyi belirler.	2	0	2	0
Kareköklü ifadelerde toplama ve çıkarma işlemlerini yapar.	3	0	3	0
Verilen iki doğal sayının aralarında asal olup olmadığını belirler.	1	0	1	0
Çok büyük ve çok küçük sayıları bilimsel gösterimle ifade eder ve karşılaştırır.	1	1	0	100
Verileri sütun, daire veya çizgi grafiği ile gösterir ve bu gösterimler arasında uygun olan dönüşümleri yapar.	1	0	1	0
En fazla üç veri grubuna ait çizgi ve sütun grafiklerini yorumlar.	2	1	1	50
Verilen pozitif tam sayıların pozitif tam sayı çarpımlarını bulur, pozitif tam sayıların pozitif tam sayı çarpımlarını üslü	1	1	0	100
Gerçek sayıları tanıtır, rasyonel ve irrasyonel sayıların ilişkisini açıklar.	1	0	1	0
Ondalık ifadelerin kareköklerini belirler.	1	0	1	0
Kareköklü bir ifadeyi a kök b şeklinde yazar ve a kök b şeklindeki ifadede katsayıyı kök içine alır.	1	0	1	0
Sayıların ondalık gösterimlerini 10'un tam sayı kuvvetlerini kullanarak çözümler.	1	0	1	0
Kareköklü ifadelerde çarpma ve bölme işlemlerini yapar.	1	1	0	100
Tam sayıların, tam sayı kuvvetlerini hesaplar.	1	1	0	100
İki doğal sayının en büyük ortak bölenini (EBOB) ve en küçük ortak katını (EKOK) hesaplar, ilgili problemleri çözer.	1	0	1	0
Üstü ifadelerle ilgili temel kuralları anlar, birbirine denk ifadeler oluşturur.	1	0	1	0
Kareköklü bir ifade ile çarpıldığında, sonucu bir doğal sayı yapan çarpımlara örnek verir.	1	0	1	0

Sayısal (FEN)

Fen	S	D	Y	B%
Katı basıncını etkileyen değişkenleri deneyerek keşfeder.	2	0	2	0
Mevsimlerin oluşumuna yönelik tahminlerde bulunur.	3	0	3	0
Tek karakter çarpımlarıyla ilgili problemler çözümler sonuçları hakkında yorum yapar.	3	0	3	0
İklim ve hava olayları arasındaki farkı açıklar.	2	1	1	50
Nükleotid, gen, DNA ve kromozom kavramlarını açıklayarak bu kavramlar arasında ilişki kurar.	1	0	1	0
Sıvı basıncını etkileyen değişkenleri tahmin eder ve tahminlerini test eder.	3	2	1	67
Biyoteknolojik uygulamalar kapsamında oluşturulan ikilemelerle bu uygulamaların insanlık için yararlı zararlı yönleri	1	1	0	100
DNA'nın yapısını model üzerinde gösterir.	1	1	0	100
Canlıların yaşadıkları çevreye uyumlarını gözlem yaparak açıklar.	1	0	1	0
Örneklerden yola çıkarak modifikasyonu açıklar.	1	0	1	0
Kalıtım ile ilgili kavramları tanımlar.	1	1	0	100
Katı, sıvı ve gazların basınç özelliklerinin günlük yaşam ve teknolojik uygulamalara örnekler verir.	1	0	1	0

SINAV SONUÇ BELGESİ										2023- 8. SINIF GÜÇLENDİREN KURUMSAL DENEME -3									
İSTANBUL / EYÜP / Eyüp Açık Kurs										DERSLERE GÖRE BAŞARI ANALİZİ									

Öğrenci					Numara		Sınıf		
UMUT ÇAĞATAY					85		8C		
Puan Türü	Puan	Genel Ort.	Dereceler						
			Snf	Kurum	İlçe	İl	Genel		
LGS	▼ 290,878	300.920	3	84	108	3115	24595		
Puanı Hesaplanan:			322	370	5914	47785			
Katılımlar:			30	323	371	5937	47972		

Ders	Soru	Doğru	Yanlış	Net	Başarı %	Sınıf Ort.	Kurum Ort.	Genel Ort.
Türkçe	20	11	5	9,33	47	▲ 2,83	▲ 5,62	▲ 8,19
Tarih	10	5	1	4,67	47	▲ 1,87	▲ 2,71	▲ 4,55
Din K.ve A.B.	10	2	1	1,67	17	▲ 1,24	▼ 2,88	▼ 3,89
İngilizce	10	4	0	4,00	40	▲ 1,24	▲ 2,10	▲ 3,85
Matematik	20	3	5	1,33	7	▲ 1,06	▼ 1,50	▼ 3,66
Fen	20	10	5	8,33	42	▲ 2,62	▲ 4,41	▼ 8,49
Toplam:	90	35	17	29,33	33	▲ 10,87	▲ 19,23	▼ 32,63

Soru No	1 2 3 4 5 6 7 8 9 0 1 2 3 4 5 6 7 8 9 0
Sözel (TÜR)	b BBA bABBcCdCADDb
Cevap Anh.	B DCABBABDAABBDCCCADDCC
Sözel (TAR)	ABDd D B
Cevap Anh.	B ABDCACBDCB
Sözel (DİN)	bAB
Cevap Anh.	B CABCDACBBD
Sözel (İNG)	A A CC
Cevap Anh.	B ADBABDCCBD
Sayısal (MAT)	ad A C a Cc d
Cevap Anh.	B DCDBABDBDAACDBBCACAB
Sayısal (FEN)	Ab CcBbdc DBaAD
Cevap Anh.	B BAACDBCCABBCDCDBDAD

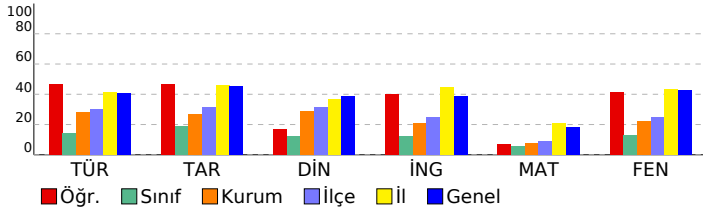

Sözel (TÜR)	S	D	Y	B%
Türkçe	2	0	2	0
Metindeki yardımcı fikirleri belirler.	2	0	2	0
Bir işi işlem basamaklarına göre yazar.	1	1	0	100
Metnin ana fikrin/ana duygusunu belirler.	1	1	0	100
Okudukları ile ilgili çıkarımlarda bulunur.	1	1	0	100
Bağlamdan yararlanarak bilmediği kelime ve kelime gruplarının anlamını tahmin eder.	2	2	0	100
Metinler arasında karşılaştırma yapar.	1	0	1	0
Cümlelerin öğelerini ayırır eder.	1	1	0	100
Filiillerin cümledeki işlevlerini kavrar.	2	1	1	50
Yazdıklarını düzenler.	2	1	0	50
Okuduğu metinlerdeki hikâye unsurlarını belirler.	1	0	1	0
Metindeki söz sanatlarını tespit eder.	1	0	0	0
Metinle ilgili soruları cevaplar.	1	0	0	0
Metinde ele alınan sorunlara farklı çözümler üretir.	1	1	0	100
Kelimeleri anlamlarına uygun kullanır.	1	1	0	100
Grafik, tablo ve çizelgeyle sunulan bilgileri yorumlar.	2	1	0	50

Sözel (TAR)	S	D	Y	B%
Tarih	1	0	0	0
Avrupa'daki gelişmelerin yansımaları bağlamında Osmanlı Devleti'nin yirminci yüzyılın başlarındaki siyasi ve sos	1	1	0	100
Birinci Dünya Savaşı'nın sebeplerini ve savaşın başlamasına yol açan gelişmeleri kavrar.	1	0	0	0
Mondros Ateşkes Antlaşması'nın imzalanması ve uygulanması karşısında Osmanlı yönetiminin, Mustafa Kemal in	1	1	0	100
Milli Mücadele'nin hazırlık döneminde Mustafa Kemal'in yaptığı çalışmaları analiz eder.	2	0	0	0
Büyük Millet Meclisine karşı ayaklanmalar ile ayaklanmaların bastırılması için alınan tedbirleri analiz eder.	1	0	0	0
Birinci Dünya Savaşı'nda Osmanlı Devleti'nin durumu hakkında çıkarımlarda bulunur.	1	0	1	0
Kuvâ-yı Milliye'nin oluşum sürecini ve sonrasında meydana gelen gelişmeleri kavrar.	1	1	0	100
Misakımlı'nın kabulünü ve Büyük Millet Meclisinin açılışını vatanın bütünlüğü esaslı ile	1	1	0	100
Gençlik döneminde Mustafa Kemal'in fikir hayatını etkileyen önemli kişileri ve olayları kavrar.	1	1	0	100
Sözel (DİN)				
Din K.ve A.B.	1	0	0	0
Kaza ve kader ile ilgili kavramları analiz eder.	1	0	0	0
İslam'ın paylaşma ve yardımlaşmaya verdiği önemi ayet ve hadisler ışığında yorumlar.	3	0	1	0
Toplumda kader ve kaza ile ilgili yaygın olan yanlış anlayışları sorgular.	1	0	0	0
İnsanın ilmi, iradesi, sorumluluğu ile kader arasında ilişki kurar.	1	0	0	0
Zekât, infak ve sadakanın bireysel ve toplumsal önemini fark eder.	1	0	0	0
Zekât ve sadaka ibadetini ayet ve hadislerle açıklar.	2	1	0	50
Hz. Şuaayb'in (a.s.) hayatını ana hatlarıyla tanıtır.	1	1	0	100

Sözel (İNG)	S	D	Y	B%
İngilizce	1	0	0	0
Students will be able to understand short and simple texts about friendship.	1	0	0	0
Students will be able to understand the specific information in short conversations on everyday topics, such as acc	1	0	0	0
Students will be able to guess the meaning of unknown words from the text.	1	1	0	100
Students will be able to give a simple description about a process.	1	1	0	100
Students will be able to understand the overall meaning of short texts about a process.	1	0	0	0
Students will be able to express what they prefer, like and dislike.	1	0	0	0
Students will be able to understand short and simple invitation letters, cards and e-mails.	1	1	0	100
Students will be able to understand phrases and expressions about regular activities of teenagers.	1	0	0	0
Students will be able to understand short and simple texts about regular activities of teenagers.	1	0	0	0
Students will be able to write a series of simple phrases and sentences by using linkers to describe a process.	1	1	0	100

Sayısal (MAT)	S	D	Y	B%
Matematik	2	0	0	0
Tam kare pozitif tam sayılarla bu sayıların karekökleri arasındaki ilişkiyi belirler.	2	0	0	0
Kareköklü ifadelerde toplama ve çıkarma işlemlerini yapar.	3	2	1	67
Verilen iki doğal sayının aralarında asal olup olmadığını belirler.	1	0	0	0
Çok büyük ve çok küçük sayıları bilimsel gösterimle ifade eder ve karşılaştırır.	1	0	1	0
Verileri sütun, daire veya çizgi grafiği ile gösterir ve bu gösterimler arasında uygun olan dönüşümleri yapar.	1	0	1	0
En fazla üç veri grubuna ait çizgi ve sütun grafiklerini yorumlar.	2	0	0	0
Verilen pozitif tam sayıların pozitif tam sayı çarpanlarını bulur, pozitif tam sayıların pozitif tam sayı çarpanlarını üslü	1	0	0	0
Gerçek sayıları tanıtır, rasyonel ve irrasyonel sayılarla ilişkilendirir.	1	1	0	100
Ondalık ifadelerin kareköklerini belirler.	1	0	0	0
Kareköklü bir ifadenin kök b şeklinde yazar ve kök b şeklindeki ifadede katsayıyı kök içine alır.	1	0	1	0
Sayıların ondalık gösterimlerini 10'un tam sayı kuvvetlerini kullanarak çözümler.	1	0	1	0
Kareköklü ifadelerde çarpma ve bölme işlemlerini yapar.	1	0	0	0
Tam sayıların, tam sayı kuvvetlerini hesaplar.	1	0	0	0
İki doğal sayının en büyük ortak bölenini (EBOB) ve en küçük ortak katını (EKOK) hesaplar, ilgili problemleri çözer.	1	0	0	0
Üstü ifadelerle ilgili temel kuralları anlar, birbirine denk ifadeler oluşturur.	1	0	0	0
Kareköklü bir ifade ile çarpıldığında, sonucu bir doğal sayı yapan çarpımlara örnek verir.	1	0	0	0

Sayısal (FEN)	S	D	Y	B%
Fen	2	2	0	100
Katı basıncını etkileyen değişkenleri deneyerek keşfeder.	2	2	0	100
Mevsimlerin oluşumuna yönelik tahminlerde bulunur.	3	2	0	67
Tek karakter çarpımlarını ile ilgili problemler çözerek sonuçları yorum yapar.	3	1	1	33
İklim ve hava olayları arasındaki farkları açıklar.	2	2	0	100
Nükleotid, gen, DNA ve kromozom kavramlarını açıklayarak bu kavramlar arasında ilişki kurar.	1	1	0	100
Sıvı basıncını etkileyen değişkenleri tahmin eder ve tahminlerini test eder.	3	1	0	0
Biyoteknolojik uygulamalar kapsamında oluşturulan ikilemelerle bu uygulamaların insanlık için yararlı zararlı yönü	1	0	1	0
DNA'nın yapısını model üzerinde gösterir.	1	0	1	0
Canlıların yaşadıkları çevreye uyumlarını gözlem yaparak açıklar.	1	1	0	100
Örneklerden yola çıkarak modifikasyonu açıklar.	1	1	0	100
Kalıtım ile ilgili kavramları tanımlar.	1	0	0	0
Katı, sıvı ve gazların basınç özelliklerinin günlük yaşam ve teknolojik uygulamalara örnek verir.	1	0	1	0

SINAV SONUÇ BELGESİ

2023- 8. SINIF GÜÇLENDİREN KURUMSAL DENEME -3

İSTANBUL / EYÜP / Eyüp Açı Kurs

Öğrenci	Numara	Sınıf
YAĞMURNUR YAVRU	638	8C

Puan Türü	Puan	Genel Ort.	Dereceler				
			Snf	Kurum	İlçe	İl	Genel
LGS	▼ 235,288	300.920	9	179	223	4348	35582
Puanı Hesaplanan:			322	370	5914	47785	
Katılımlar:			30	323	371	5937	47972

Ders	Soru	Doğru	Yanlış	Net	Başarı %	Sınıf Ort.	Kurum Ort.	Genel Ort.
Türkçe	20	9	11	5,33	27	▲ 2,83	▼ 5,62	▼ 8,19
Tarih	10	4	6	2,00	20	▲ 1,87	▼ 2,71	▼ 4,55
Din K.ve A.B.	10	2	8	-0,67	-7	▼ 1,24	▼ 2,88	▼ 3,89
İngilizce	10	2	8	-0,67	-7	▼ 1,24	▼ 2,10	▼ 3,85
Matematik	20	7	13	2,67	13	▲ 1,06	▲ 1,50	▼ 3,66
Fen	20	5	15	0,00	0	▼ 2,62	▼ 4,41	▼ 8,49
Toplam:	90	29	61	8,67	10	▼ 10,87	▼ 19,23	▼ 32,63

Soru No	12345678901234567890
Sözel (TÜR)	DdAaBABCaCaacdCacDa
Cevap Anh.	B DCABBABDAABBDCACADDC

Sözel (TAR)	AdbbcaDcB
Cevap Anh.	B ABDCACBDCB

Sözel (DİN)	adaaabdcBD
Cevap Anh.	B CABCDACBB

Sözel (İNG)	cbcAGDbdab
Cevap Anh.	B ADBABDCCBD

Sayısal (MAT)	DabBcdaBaccdaBdCAbcB
Cevap Anh.	B DCDBABDBDAACDBBCACAB

Sayısal (FEN)	BcbaacbddBBcCaCdacbca
Cevap Anh.	B BAACDBCCABBCCDCCDBDAD

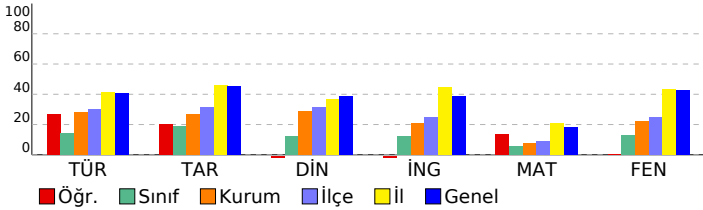

DERSLERE GÖRE BAŞARI ANALİZİ

Sözel (TÜR)	S	D	Y	B%
Türkçe				
Metindeki yardımcı fikirleri belirler.	2	0	2	0
Bir işi işlem basamaklarına göre yazar.	1	1	0	100
Metnin ana fikrin/ana duygusunu belirler.	1	0	1	0
Okudukları ile ilgili çıkarımlarda bulunur.	1	1	0	100
Bağlamdan yararlanarak bilmediği kelime ve kelime gruplarının anlamını tahmin eder.	2	1	1	50
Metinler arasında karşılaştırma yapar.	1	0	1	0
Cümlelerin öğelerini ayırt eder.	1	0	1	0
Filiillerin cümledeki işlevlerini kavrar.	2	0	2	0
Yazdıklarını düzenler.	2	1	1	50
Okuduğu metinlerdeki hikâye unsurlarını belirler.	1	1	0	100
Metindeki söz sanatlarını tespit eder.	1	0	1	0
Metinle ilgili soruları cevaplar.	1	1	0	100
Metinde ele alınan sorunlara farklı çözümler üretir.	1	1	0	100
Kelimeleri anlamlarına uygun kullanır.	1	1	0	100
Grafik, tablo ve çizelgeyle sunulan bilgileri yorumlar.	2	1	1	50

Sözel (TAR)	S	D	Y	B%
Tarih				
Avrupa'daki gelişmelerin yansımaları bağlamında Osmanlı Devleti'nin yirminci yüzyılın başlarındaki siyasi ve sos	1	1	0	100
Birinci Dünya Savaşı'nın sebeplerini ve savaşın başlamasına yol açan gelişmeleri kavrar.	1	1	0	100
Mondros Ateşkes Antlaşması'nın imzalanması ve uygulanması karşısında Osmanlı yönetiminin, Mustafa Kemal in	1	1	0	100
Millî Mücadele'nin hazırlık döneminde Mustafa Kemal'in yaptığı çalışmaları analiz eder.	2	0	2	0
Büyük Millet Meclisine karşı ayaklanmalar ile ayaklanmaların bastırılması için alınan tedbirleri analiz eder.	1	0	1	0
Birinci Dünya Savaşı'nda Osmanlı Devleti'nin durumu hakkında çıkarımlarda bulunur.	1	0	1	0
Kuvâ-yı Milliye'nin oluşum sürecini ve sonrasında meydana gelen gelişmeleri kavrar.	1	0	1	0
Misakımlı'nın kabulünü ve Büyük Millet Meclisinin açılışını vatanın bütünlüğü esası ile	1	0	1	0
Gençlik döneminde Mustafa Kemal'in fikir hayatını etkileyen önemli kişileri ve olayları kavrar.	1	1	0	100

Sözel (DİN)	S	D	Y	B%
Din K.ve A.B.				
Kaza ve kader ile ilgili kavramları analiz eder.	1	1	0	100
İslam'ın paylaşma ve yardımlaşmaya verdiği önemi ayet ve hadisler ışığında yorumlar.	3	1	2	33
Toplumda kader ve kaza ile ilgili yaygın olan yanlış anlayışları sorgular.	1	0	1	0
İnsanın ilmi, iradesi, sorumluluğu ile kader arasında ilişki kurar.	1	0	1	0
Zekât, infak ve sadakanın bireysel ve toplumsal önemini fark eder.	1	0	1	0
Zekât ve sadaka ibadetini ayet ve hadislerle açıklar.	2	0	2	0
Hz. Şuaib'in (a.s.) hayatını ana hatlarıyla tanıtır.	1	0	1	0

Sözel (İNG)	S	D	Y	B%
İngilizce				
Students will be able to understand short and simple texts about friendship.	1	0	1	0
Students will be able to understand the specific information in short conversations on everyday topics, such as acc	1	0	1	0
Students will be able to guess the meaning of unknown words from the text.	1	0	1	0
Students will be able to give a simple description about a process.	1	0	1	0
Students will be able to understand the overall meaning of short texts about a process.	1	1	0	100
Students will be able to express what they prefer, like and dislike.	1	0	1	0
Students will be able to understand short and simple invitation letters, cards and e-mails.	1	1	0	100
Students will be able to understand phrases and expressions about regular activities of teenagers.	1	0	1	0
Students will be able to understand short and simple texts about regular activities of teenagers.	1	0	1	0
Students will be able to write a series of simple phrases and sentences by using linkers to describe a process.	1	0	1	0

Sayısal (MAT)	S	D	Y	B%
Matematik				
Tam kare pozitif tam sayılarla bu sayıların karekökleri arasındaki ilişkiyi belirler.	2	1	1	50
Kareköklü ifadelerde toplama ve çıkarma işlemlerini yapar.	3	1	2	33
Verilen iki doğal sayının aralarında asal olup olmadığını belirler.	1	0	1	0
Çok büyük ve çok küçük sayıları bilimsel gösterimle ifade eder ve karşılaştırır.	1	1	0	100
Verileri sütun, daire veya çizgi grafiği ile gösterir ve bu gösterimler arasında uygun olan dönüşümleri yapar.	1	1	0	100
En fazla üç veri grubuna ait çizgi ve sütun grafiklerini yorumlar.	2	0	2	0
Verilen pozitif tam sayıların pozitif tam sayı çarpanlarını bulur, pozitif tam sayıların pozitif tam sayı çarpanlarını üslü	1	0	1	0
Gerçek sayıları tanıtır, rasyonel ve irrasyonel sayılarla ilişkilendirir.	1	0	1	0
Ondalık ifadelerin kareköklerini belirler.	1	0	1	0
Kareköklü bir ifadeyi a kök b şeklinde yazar ve a kök b şeklindeki ifadede katsayıyı kök içine alır.	1	1	0	100
Sayıların ondalık gösterimlerini 10'un tam sayı kuvvetlerini kullanarak çözümler.	1	0	1	0
Kareköklü ifadelerde çarpma ve bölme işlemlerini yapar.	1	0	1	0
Tam sayıların, tam sayı kuvvetlerini hesaplar.	1	1	0	100
İki doğal sayının en büyük ortak bölenini (EBOB) ve en küçük ortak katını (EKOK) hesaplar, ilgili problemleri çözer.	1	0	1	0
Üstü ifadelerle ilgili temel kuralları anlar, birbirine denk ifadeler oluşturur.	1	0	1	0
Kareköklü bir ifade ile çarpıldığında, sonucu bir doğal sayı yapan çarpımlara örnek verir.	1	1	0	100

Sayısal (FEN)	S	D	Y	B%
Fen				
Katı basıncını etkileyen değişkenleri deneyerek keşfeder.	2	1	1	50
Mevsimlerin oluşumuna yönelik tahminlerde bulunur.	3	1	2	33
Tek karakter çaprazlamaları ile ilgili problemler çözümler sonuçları hakkında yorum yapar.	3	1	2	33
İklim ve hava olayları arasındaki farkı açıklar.	2	0	2	0
Nükleotid, gen, DNA ve kromozom kavramlarını açıklayarak bu kavramlar arasında ilişki kurar.	1	0	1	0
Sıvı basıncını etkileyen değişkenleri tahmin eder ve tahminlerini test eder.	3	1	2	33
Biyoteknolojik uygulamalar kapsamında oluşturulan ikilemelerle bu uygulamaların insanlık için yararlı zararlı yönü	1	1	0	100
DNA'nın yapısını model üzerinde gösterir.	1	0	1	0
Canlıların yaşadıkları çevreye uyumlarını gözlem yaparak açıklar.	1	0	1	0
Örneklerden yola çıkarak modifikasyonu açıklar.	1	0	1	0
Kalıtım ile ilgili kavramları tanımlar.	1	0	1	0
Katı, sıvı ve gazların basınç özelliklerinin günlük yaşam ve teknolojik uygulamalara örnekler verir.	1	0	1	0

SINAV SONUÇ BELGESİ

2023- 8. SINIF GÜÇLENDİREN KURUMSAL DENEME -3

İSTANBUL / EYÜP / Eyüp Açık Kurs							
Öğrenci			Numara		Sınıf		
YUSUF BÜK			1683		8C		
Puan Türü	Puan	Genel Ort.	Dereceler				
			Snf	Kurum	İlçe	İl	Genel
LGS	▼ 199,671	300,920	25	276	323	5455	44565
Puanı Hesaplanan:			322	370	5914	47785	
Katılımlar:			30	323	371	5937	47972

Ders	Soru	Doğru	Yanlış	Net	Başarı %	Sınıf Ort.	Kurum Ort.	Genel Ort.
Türkçe	20	6	14	1,33	7	▼ 2,83	▼ 5,62	▼ 8,19
Tarih	10	2	8	-0,67	-7	▼ 1,87	▼ 2,71	▼ 4,55
Din K.ve A.B.	10	1	9	-2,00	-20	▼ 1,24	▼ 2,88	▼ 3,89
İngilizce	10	2	8	-0,67	-7	▼ 1,24	▼ 2,10	▼ 3,85
Matematik	20	5	15	0,00	0	▼ 1,06	▼ 1,50	▼ 3,66
Fen	20	5	15	0,00	0	▼ 2,62	▼ 4,41	▼ 8,49
Toplam:	90	21	69	-2,00	-2	▼ 10,87	▼ 19,23	▼ 32,63

Soru No	12345678901234567890
Sözel (TÜR)	CDabCbdcabdcbdBdAbD
Cevap Anh.	A CDDACCDBBAADBABBACD
Sözel (TAR)	dacBadCbada
Cevap Anh.	A BCDBCACDBA
Sözel (DİN)	bdcaAbdddb
Cevap Anh.	A DBBCADCBAC
Sözel (İNG)	DabCadbcada
Cevap Anh.	A DBCCDBABDA
Sayısal (MAT)	cdabCdCbcbdbacBdBcaD
Cevap Anh.	A BACACBBDDCAADBABBDCD
Sayısal (FEN)	acDdbadcdBacCdBaCdBa
Cevap Anh.	A DADBCCDCBBACCBDCAAB

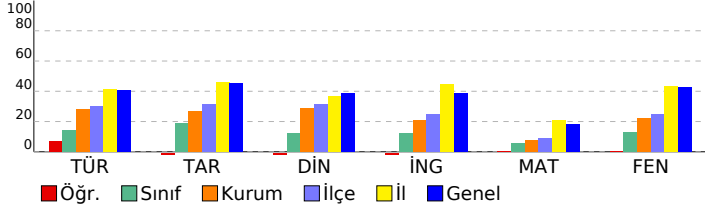

DERSLERE GÖRE BAŞARI ANALİZİ

Sözel (TÜR)

Türkçe	S	D	Y	B%
Metindeki yardımcı fikirleri belirler.	2	1	1	50
Bir işi işlem basamaklarına göre yazar.	1	1	0	100
Metnin ana fikrini/ana duygusunu belirler.	1	0	1	0
Okudukları ile ilgili çıkarımlarda bulunur.	1	0	1	0
Bağlamdan yararlanarak bilmediği kelime ve kelime gruplarının anlamını tahmin eder.	2	1	1	50
Metinler arasında karşılaştırma yapar.	1	0	1	0
Cümlelerin öğelerini ayırt eder.	1	0	1	0
Filiillerin cümledeki işlevlerini kavrar.	2	0	2	0
Yazdıklarını düzenler.	2	1	1	50
Okuduğu metinlerdeki hikâye unsurlarını belirler.	1	0	1	0
Metindeki söz sanatlarını tespit eder.	1	0	1	0
Metinle ilgili soruları cevaplar.	1	0	1	0
Metinde ele alınan sorunlara farklı çözümler üretir.	1	0	1	0
Kelimeleri anlamlarına uygun kullanır.	1	1	0	100
Grafik, tablo ve çizelgeyle sunulan bilgileri yorumlar.	2	1	1	50

Sözel (TAR)

Tarih	S	D	Y	B%
Avrupa'daki gelişmelerin yansımaları bağlamında Osmanlı Devleti'nin yirminci yüzyılın başlarındaki siyasi ve sos.	1	0	1	0
Birinci Dünya Savaşı'nın sebeplerini ve savaşın başlamasına yol açan gelişmeleri kavrar.	1	0	1	0
Mondros Ateşkes Antlaşması'nın imzalanması ve uygulanması karşısında Osmanlı yönetiminin, Mustafa Kemal'in Milli Mücadele'nin hazırlık döneminde Mustafa Kemal'in yaptığı çalışmaları analiz eder.	2	1	1	50
Büyük Millet Meclisine karşı ayaklanmalar ile ayaklanmaların bastırılması için alınan tedbirleri analiz eder.	1	0	1	0
Birinci Dünya Savaşı'nda Osmanlı Devleti'nin durumu hakkında çıkarımlarda bulunur.	1	1	0	100
Kuvâ-yı Milliye'nin oluşum sürecini ve sonrasında meydana gelen gelişmeleri kavrar.	1	0	1	0
Misakımlı'nın kabulünü ve Büyük Millet Meclisinin açılışını vatanın bütünlüğü esaslı ile	1	0	1	0
Gençlik döneminde Mustafa Kemal'in fikir hayatını etkileyen önemli kişileri ve olayları kavrar.	1	0	1	0

Sözel (DİN)

Din K.ve A.B.	S	D	Y	B%
Kaza ve kader ile ilgili kavramları analiz eder.	1	0	1	0
İslam'ın paylaşma ve yardımlaşmaya verdiği önemi ayet ve hadisler ışığında yorumlar.	3	0	3	0
Toplumda kader ve kaza ile ilgili yaygın olan yanlış anlayışları sorgular.	1	0	1	0
İnsanın ilmi, iradesi, sorumluluğu ile kader arasında ilişki kurar.	1	0	1	0
Zekât, infak ve sadakanın bireysel ve toplumsal önemini fark eder.	1	1	0	100
Zekât ve sadaka ibadetini ayet ve hadislerle açıklar.	2	0	2	0
Hz. Şuaıyb'in (a.s.) hayatını ana hatlarıyla tanıtır.	1	0	1	0

Sözel (İNG)

İngilizce	S	D	Y	B%
Students will be able to understand short and simple texts about friendship.	1	1	0	100
Students will be able to understand the specific information in short conversations on everyday topics, such as acc	1	0	1	0
Students will be able to guess the meaning of unknown words from the text.	1	0	1	0
Students will be able to give a simple description about a process.	1	1	0	100
Students will be able to understand the overall meaning of short texts about a process.	1	0	1	0
Students will be able to express what they prefer, like and dislike.	1	0	1	0
Students will be able to understand short and simple invitation letters, cards and e-mails.	1	0	1	0
Students will be able to understand phrases and expressions about regular activities of teenagers.	1	0	1	0
Students will be able to understand short and simple texts about regular activities of teenagers.	1	0	1	0
Students will be able to write a series of simple phrases and sentences by using linkers to describe a process.	1	0	1	0

Sayısal (MAT)

Matematik	S	D	Y	B%
Tam kare pozitif tam sayılarla bu sayıların karekökleri arasındaki ilişkiyi belirler.	2	0	2	0
Kareköklü ifadelerde toplama ve çıkarma işlemlerini yapar.	3	1	2	33
Verilen iki doğal sayının aralarında asal olup olmadığını belirler.	1	0	1	0
Çok büyük ve çok küçük sayıları bilimsel gösterimle ifade eder ve karşılaştırır.	1	0	1	0
Verileri sütun, daire veya çizgi grafiği ile gösterir ve bu gösterimler arasında uygun olan dönüşümleri yapar.	1	1	0	100
En fazla üç veri grubuna ait çizgi ve sütun grafiklerini yorumlar.	2	1	1	50
Verilen pozitif tam sayıların pozitif tam sayı çarpımlarını bulur, pozitif tam sayıların pozitif tam sayı çarpımlarını üsli	1	0	1	0
Gerçek sayıları tanıtır, rasyonel ve irrasyonel sayıların ilişkisini açıklar.	1	0	1	0
Ondalık ifadelerin kareköklerini belirler.	1	0	1	0
Kareköklü bir ifadenin kök b şeklinde yazılır ve kök b şeklindeki ifadede katsayıyı kök içine alır.	1	0	1	0
Sayıların ondalık gösterimlerini 10'un tam sayı kuvvetlerini kullanarak çözümler.	1	0	1	0
Kareköklü ifadelerde çarpma ve bölme işlemlerini yapar.	1	0	1	0
Tam sayıların, tam sayı kuvvetlerini hesaplar.	1	1	0	100
İki doğal sayının en büyük ortak bölenini (EBOB) ve en küçük ortak katını (EKOK) hesaplar, ilgili problemleri çözer.	1	0	1	0
Üstü ifadelerle ilgili temel kuralları anlar, birbirine denk ifadeler oluşturur.	1	0	1	0
Kareköklü bir ifade ile çarpıldığında, sonucu bir doğal sayı yapan çarpımlara örnek verir.	1	1	0	100

Sayısal (FEN)

Fen	S	D	Y	B%
Katı basıncını etkileyen değişkenleri deneyerek keşfeder.	2	0	2	0
Mevsimlerin oluşumuna yönelik tahminlerde bulunur.	3	1	2	33
Tek karakter çaprazlamaları ile ilgili problemler çözümler sonuçları hakkında yorum yapar.	3	2	1	67
İklim ve hava olayları arasındaki farkı açıklar.	2	0	2	0
Nükleotid, gen, DNA ve kromozom kavramlarını açıklayarak bu kavramlar arasında ilişki kurar.	1	0	1	0
Sıvı basıncını etkileyen değişkenleri tahmin eder ve tahminlerini test eder.	3	1	2	33
Biyoteknolojik uygulamalar kapsamında oluşturulan ikilemelerle bu uygulamaların insanlık için yararlı zararlı yönleri	1	0	1	0
DNA'nın yapısını model üzerinde gösterir.	1	0	1	0
Canlıların yaşadıkları çevreye uyumlarını gözlem yaparak açıklar.	1	1	0	100
Örneklere yol açarak modifikasyonu açıklar.	1	0	1	0
Kalıtım ile ilgili kavramları tanımlar.	1	0	1	0
Katı, sıvı ve gazların basınç özelliklerinin günlük yaşam ve teknolojik uygulamalara örnekler verir.	1	0	1	0

SINAV SONUÇ BELGESİ

İSTANBUL / EYÜP / Eyüp Açık Kurs

Öğrenci	Numara	Sınıf
ZEHRA AKSOY	1507	8C

Puan Türü	Puan	Genel Ort.	Dereceler				
			Snf	Kurum	İlçe	İl	Genel
LGS	▼ 220,692	300,920	16	221	266	4749	39092
Puanı Hesaplanan:			322	370	5914	47785	
Katılımlar:			30	323	371	5937	47972

Ders	Soru	Doğru	Yanlış	Net	Başarı %	Sınıf Ort.	Kurum Ort.	Genel Ort.
Türkçe	20	4	9	1,00	5	▼ 2,83	▼ 5,62	▼ 8,19
Tarih	10	2	3	1,00	10	▼ 1,87	▼ 2,71	▼ 4,55
Din K.ve A.B.	10	2	5	0,33	3	▼ 1,24	▼ 2,88	▼ 3,89
İngilizce	10	0	3	-1,00	-10	▼ 1,24	▼ 2,10	▼ 3,85
Matematik	20	2	3	1,00	5	▼ 1,06	▼ 1,50	▼ 3,66
Fen	20	6	9	3,00	15	▲ 2,62	▼ 4,41	▼ 8,49
Toplam:	90	16	32	5,33	6	▼ 10,87	▼ 19,23	▼ 32,63

Soru No	12345678901234567890
Sözel (TÜR)	bdc Bb b AB d caDd
Cevap Anh.	B DCABBABDAABBDCACDDC
Sözel (TAR)	Aa A dc
Cevap Anh.	B ABDCACBDCB
Sözel (DİN)	da c aaBD
Cevap Anh.	B CABCDACBBD
Sözel (İNG)	a a c
Cevap Anh.	B ADBABDCBDB
Sayısal (MAT)	ad A a C
Cevap Anh.	B DCDBABDBDAACDBBCACAB
Sayısal (FEN)	cdcCc Cca dcC DaDa
Cevap Anh.	B BAACDBCCABBDCDCBDDAD

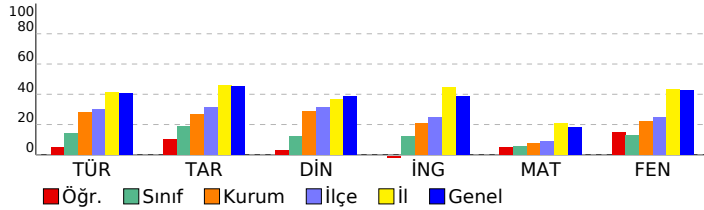

2023- 8. SINIF GÜÇLENDİREN KURUMSAL DENEME -3

DERSLERE GÖRE BAŞARI ANALİZİ

Sözel (TÜR)

Türkçe	S	D	Y	B%
Metindeki yardımcı fikirleri belirler.	2	0	2	0
Bir işi işlem basamaklarına göre yazar.	1	1	0	100
Metnin ana fikrini/ana duygusunu belirler.	1	0	1	0
Okudukları ile ilgili çıkarımlarda bulunur.	1	0	1	0
Bağlamdan yararlanarak bilmediği kelime ve kelime gruplarının anlamını tahmin eder.	2	1	0	50
Metinler arasında karşılaştırma yapar.	1	0	1	0
Cümlelerin öğelerini ayırır eder.	1	0	0	0
Filiillerin cümledeki işlevlerini kavrar.	2	0	0	0
Yazdıklarını düzenler.	2	1	1	50
Okuduğu metinlerdeki hikâye unsurlarını belirler.	1	0	0	0
Metindeki söz sanatlarını tespit eder.	1	0	1	0
Metinle ilgili soruları cevaplar.	1	0	0	0
Metinde ele alınan sorunlara farklı çözümler üretir.	1	0	1	0
Kelimeleri anlamlarına uygun kullanır.	1	1	0	100
Grafik, tablo ve çizelgeyle sunulan bilgileri yorumlar.	2	0	1	0

Sözel (TAR)

Tarih	S	D	Y	B%
Avrupa'daki gelişmelerin yansımaları bağlamında Osmanlı Devleti'nin yirminci yüzyılın başlarındaki siyasi ve sos.	1	0	1	0
Birinci Dünya Savaşı'nın sebeplerini ve savaşın başlamasına yol açan gelişmeleri kavrar.	1	0	1	0
Mondros Ateşkes Antlaşması'nın imzalanması ve uygulanması karşısında Osmanlı yönetiminin, Mustafa Kemal'in	1	0	0	0
Millî Mücadele'nin hazırlık döneminde Mustafa Kemal'in yaptığı çalışmaları analiz eder.	2	1	0	50
Büyük Millet Meclisine karşı ayaklanmalar ile ayaklanmaların bastırılması için alınan tedbirleri analiz eder.	1	0	0	0
Birinci Dünya Savaşı'nda Osmanlı Devleti'nin durumu hakkında çıkarımlarda bulunur.	1	0	0	0
Kuvâ-yı Milliye'nin oluşum sürecini ve sonrasında meydana gelen gelişmeleri kavrar.	1	0	0	0
Misakımillî'nin kabulünü ve Büyük Millet Meclisinin açılışını vatanın bütünlüğü esası ile	1	0	1	0
Gençlik döneminde Mustafa Kemal'in fikir hayatını etkileyen önemli kişileri ve olayları kavrar.	1	1	0	100

Sözel (DİN)

Din K.ve A.B.	S	D	Y	B%
Kaza ve kader ile ilgili kavramları analiz eder.	1	1	0	100
İslam'ın paylaşma ve yardımlaşmaya verdiği önemi ayet ve hadisler ışığında yorumlar.	3	1	0	33
Toplumda kader ve kaza ile ilgili yaygın olan yanlış anlayışları sorgular.	1	0	1	0
İnsanın ilmi, iradesi, sorumluluğu ile kader arasında ilişki kurar.	1	0	1	0
Zekât, infak ve sadakanın bireysel ve toplumsal önemini fark eder.	1	0	0	0
Zekât ve sadaka ibadetini ayet ve hadislerle açıklar.	2	0	2	0
Hz. Şuaib'in (a.s.) hayatını ana hatlarıyla tanıtır.	1	0	1	0

Sözel (İNG)

İngilizce	S	D	Y	B%
Students will be able to understand short and simple texts about friendship.	1	0	0	0
Students will be able to understand the specific information in short conversations on everyday topics, such as acc	1	0	1	0
Students will be able to guess the meaning of unknown words from the text.	1	0	0	0
Students will be able to give a simple description about a process.	1	0	0	0
Students will be able to understand the overall meaning of short texts about a process.	1	0	0	0
Students will be able to express what they prefer, like and dislike.	1	0	1	0
Students will be able to understand short and simple invitation letters, cards and e-mails.	1	0	0	0
Students will be able to understand phrases and expressions about regular activities of teenagers.	1	0	0	0
Students will be able to understand short and simple texts about regular activities of teenagers.	1	0	1	0
Students will be able to write a series of simple phrases and sentences by using linkers to describe a process.	1	0	0	0

Sayısal (MAT)

Matematik	S	D	Y	B%
Tam kare pozitif tam sayılarla bu sayıların karekökleri arasındaki ilişkiyi belirler.	2	0	1	0
Kareköklü ifadelerde toplama ve çıkarma işlemlerini yapar.	3	0	0	0
Verilen iki doğal sayının aralarında asal olup olmadığını belirler.	1	1	0	100
Çok büyük ve çok küçük sayıları bilimsel gösterimle ifade eder ve karşılaştırır.	1	0	0	0
Verileri sütun, daire veya çizgi grafiği ile gösterir ve bu gösterimler arasında uygun olan dönüşümleri yapar.	1	0	0	0
En fazla üç veri grubuna ait çizgi ve sütun grafiklerini yorumlar.	2	0	0	0
Verilen pozitif tam sayıların pozitif tam sayı çarpımını bulur, pozitif tam sayıların pozitif tam sayı çarpımını üslü	1	1	0	100
Gerçek sayıları tanıtır, rasyonel ve irrasyonel sayılarla ilişkilendirir.	1	0	0	0
Ondalık ifadelerin kareköklerini belirler.	1	0	0	0
Kareköklü bir ifadeyi a kök b şeklinde yazar ve a kök b şeklindeki ifadede katsayıyı kök içine alır.	1	0	1	0
Sayıların ondalık gösterimlerini 10'un tam sayı kuvvetlerini kullanarak çözümler.	1	0	1	0
Kareköklü ifadelerde çarpma ve bölme işlemlerini yapar.	1	0	0	0
Tam sayıların, tam sayı kuvvetlerini hesaplar.	1	0	0	0
İki doğal sayının en büyük ortak bölenini (EBOB) ve en küçük ortak katını (EKOK) hesaplar, ilgili problemleri çözer.	1	0	0	0
Üstü ifadeleri ilgili temel kuralları anlar, birbirine denk ifadeler oluşturur.	1	0	0	0
Kareköklü bir ifade ile çarpıldığında, sonucu bir doğal sayı yapan çarpımlara örnek verir.	1	0	0	0

Sayısal (FEN)

Fen	S	D	Y	B%
Katı basıncını etkileyen değişkenleri deneyerek keşfeder.	2	1	0	50
Mevsimlerin oluşumuna yönelik tahminlerde bulunur.	3	1	0	33
Tek karakter çaprazlamaları ile ilgili problemler çözerek sonuçları yorum yapar.	3	1	1	33
İklim ve hava olayları arasındaki farkı açıklar.	2	0	2	0
Nükleotid, gen, DNA ve kromozom kavramlarını açıklayarak bu kavramlar arasında ilişki kurar.	1	1	0	100
Sıvı basıncını etkileyen değişkenleri tahmin eder ve tahminlerini test eder.	3	1	2	33
Biyoteknolojik uygulamalar kapsamında oluşturulan ikilemelerle bu uygulamaların insanlık için yararlı zararlı yönleri	1	0	1	0
DNA'nın yapısını model üzerinde gösterir.	1	0	1	0
Canlıların yaşadıkları çevreye uyumlarını gözlem yaparak açıklar.	1	1	0	100
Örneklerden yola çıkarak modifikasyonu açıklar.	1	0	0	0
Kalıtım ile ilgili kavramları tanımlar.	1	0	1	0
Katı, sıvı ve gazların basıncı özelliklerinin günlük yaşam ve teknolojik uygulamalara örnekler verir.	1	0	1	0

SINAV SONUÇ BELGESİ

İSTANBUL / EYÜP / Eyüp Açık Kurs

Öğrenci	Numara	Sınıf
ZEYNEP ALIŞ	11	8C

Puan Türü	Puan	Genel Ort.	Dereceler				
			Snf	Kurum	İlçe	İl	Genel
LGS	266,390	300,920	5	118	151	3643	29252
Puanı Hesaplanan:			322	370	5914	47785	
Katılımlar:			30	323	371	5937	47972

Ders	Soru	Doğru	Yanlış	Net	Başarı %	Sınıf Ort.	Kurum Ort.	Genel Ort.
Türkçe	20	9	10	5,67	28	▲ 2,83	▲ 5,62	▼ 8,19
Tarih	10	6	4	4,67	47	▲ 1,87	▲ 2,71	▲ 4,55
Din K.ve A.B.	10	6	3	5,00	50	▲ 1,24	▲ 2,88	▲ 3,89
İngilizce	10	6	3	5,00	50	▲ 1,24	▲ 2,10	▲ 3,85
Matematik	20	2	14	-2,67	-13	▼ 1,06	▼ 1,50	▼ 3,66
Fen	20	11	6	9,00	45	▲ 2,62	▲ 4,41	▲ 8,49
Toplam:	90	40	40	26,67	30	▲ 10,87	▲ 19,23	▼ 32,63

Soru No	12345678901234567890
Sözel (TÜR)	bDDACdCcaBcbbb cdAaD
Cevap Anh.	A CDDACCDBBAADBABBACD
Sözel (TAR)	BdDBbcaDBA
Cevap Anh.	A BCDBCACDBA
Sözel (DİN)	DdBCA dBAa
Cevap Anh.	A DBBCADCBCAC
Sözel (İNG)	cBCCcaA DA
Cevap Anh.	A DBCCDBABDA
Sayısal (MAT)	dacC abc b daadcadc
Cevap Anh.	A BACACBBDCAADDBABDCD
Sayısal (FEN)	DAa DC bddBACCc CbAB
Cevap Anh.	A DADBCCDCBBACCBDCAAB

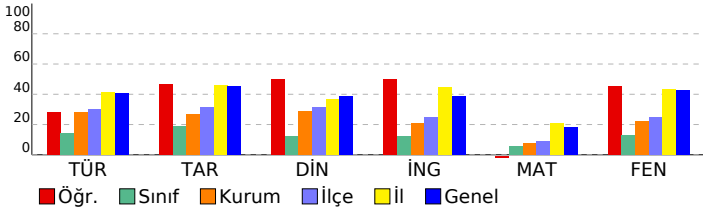

2023- 8. SINIF GÜÇLENDİREN KURUMSAL DENEME -3

DERSLERE GÖRE BAŞARI ANALİZİ

Sözel (TÜR)	S	D	Y	B%
Türkçe	2	0	2	0
Metindeki yardımcı fikirleri belirler.	2	0	2	0
Bir işi işlem basamaklarına göre yazar.	1	1	0	100
Metnin ana fikrini/ana duygusunu belirler.	1	1	0	100
Okudukları ile ilgili çıkarımlarda bulunur.	1	1	0	100
Bağlamdan yararlanarak bilmediği kelime ve kelime gruplarının anlamını tahmin eder.	2	1	1	50
Metinler arasında karşılaştırma yapar.	1	0	1	0
Cümlelerin öğelerini ayırt eder.	1	1	0	100
Filiillerin cümledeki işlevlerini kavrar.	2	0	2	0
Yazdıklarını düzenler.	2	2	0	100
Okuduğu metinlerdeki hikâye unsurlarını belirler.	1	0	1	0
Metindeki söz sanatlarını tespit eder.	1	0	1	0
Metinle ilgili soruları cevaplar.	1	1	0	100
Metinde ele alınan sorunlara farklı çözümler üretir.	1	0	0	0
Kelimeleri anlamlarına uygun kullanır.	1	0	1	0
Grafik, tablo ve çizelgeyle sunulan bilgileri yorumlar.	2	1	1	50

Sözel (TAR)	S	D	Y	B%
Tarih	1	1	0	100
Avrupa'daki gelişmelerin yansımaları bağlamında Osmanlı Devleti'nin yirminci yüzyılın başlarındaki siyasi ve sos	1	1	0	100
Birinci Dünya Savaşı'nın sebeplerini ve savaşın başlamasına yol açan gelişmeleri kavrar.	1	0	1	0
Mondros Ateşkes Antlaşması'nın imzalanması ve uygulanması karşısında Osmanlı yönetiminin, Mustafa Kemal in	1	1	0	100
Millî Mücadele'nin hazırlık döneminde Mustafa Kemal'in yaptığı çalışmaları analiz eder.	2	1	1	50
Büyük Millet Meclisine karşı ayaklanmalar ile ayaklanmaların bastırılması için alınan tedbirleri analiz eder.	1	0	1	0
Birinci Dünya Savaşı'nda Osmanlı Devleti'nin durumu hakkında çıkarımlarda bulunur.	1	0	1	0
Kuvâ-yı Milliye'nin oluşum sürecini ve sonrasında meydana gelen gelişmeleri kavrar.	1	1	0	100
Misakımlı'nın kabulünü ve Büyük Millet Meclisinin açılışını vatanın bütünlüğü esası ile	1	1	0	100
Gençlik döneminde Mustafa Kemal'in fikir hayatını etkileyen önemli kişileri ve olayları kavrar.	1	1	0	100

Sözel (DİN)	S	D	Y	B%
Din K.ve A.B.	1	1	0	100
Kaza ve kader ile ilgili kavramları analiz eder.	1	1	0	100
İslam'ın paylaşma ve yardımlaşmaya verdiği önemi ayet ve hadisler ışığında yorumlar.	3	0	3	0
Toplumda kader ve kaza ile ilgili yaygın olan yanlış anlayışları sorgular.	1	1	0	100
İnsanın ilmi, iradesi, sorumluluğu ile kader arasında ilişki kurar.	1	1	0	100
Zekât, infak ve sadakanın bireysel ve toplumsal önemini fark eder.	1	1	0	100
Zekât ve sadaka ibadetini ayet ve hadislerle açıklar.	2	1	0	50
Hz. Şuaib'in (a.s.) hayatını ana hatlarıyla tanıtır.	1	1	0	100

Sayısal (MAT)	S	D	Y	B%
Matematik	2	0	0	0
Tam kare pozitif tam sayılarla bu sayıların karekökleri arasındaki ilişkiyi belirler.	2	0	0	0
Kareköklü ifadelerde toplama ve çıkarma işlemlerini yapar.	3	2	1	67
Verilen iki doğal sayının aralarında asal olup olmadığını belirler.	1	0	1	0
Çok büyük ve çok küçük sayıları bilimsel gösterimle ifade eder ve karşılaştırır.	1	0	1	0
Verileri sütun, daire veya çizgi grafiği ile gösterir ve bu gösterimler arasında uygun olan dönüşümleri yapar.	1	0	1	0
En fazla üç veri grubuna ait çizgi ve sütun grafiklerini yorumlar.	2	0	2	0
Verilen pozitif tam sayıların pozitif tam sayı çarpanlarını bulur, pozitif tam sayıların pozitif tam sayı çarpanlarını üslü	1	0	0	0
Gerçek sayıları tanıtır, rasyonel ve irrasyonel sayılarla ilişkilendirir.	1	0	1	0
Ondalık ifadelerin kareköklerini belirler.	1	0	0	0
Kareköklü bir ifadenin kök b şeklinde yazar ve kök b şeklindeki ifadede katsayıyı kök içine alır.	1	0	1	0
Sayıların ondalık gösterimlerini 10'un tam sayı kuvvetlerini kullanarak çözümler.	1	0	1	0
Kareköklü ifadelerde çarpma ve bölme işlemlerini yapar.	1	0	1	0
Tam sayıların, tam sayı kuvvetlerini hesaplar.	1	0	1	0
İki doğal sayının en büyük ortak bölenini (EBOB) ve en küçük ortak katını (EKOK) hesaplar, ilgili problemleri çözer.	1	0	1	0
Üstü ifadelerle ilgili temel kuralları anlar, birbirine denk ifadeler oluşturur.	1	0	1	0
Kareköklü bir ifade ile çarpıldığında, sonucu bir doğal sayı yapan çarpanlara örnek verir.	1	0	1	0

Sayısal (FEN)	S	D	Y	B%
Fen	2	1	0	50
Katı basıncını etkileyen değişkenleri deneyerek keşfeder.	2	1	0	50
Mevsimlerin oluşumuna yönelik tahminlerde bulunur.	3	2	1	67
Tek karakter çaprazlamaları ile ilgili problemler çözerek sonuçları hakkında yorum yapar.	3	1	2	33
İklim ve hava olayları arasındaki farkı açıklar.	2	1	0	50
Nükleotid, gen, DNA ve kromozom kavramlarını açıklayarak bu kavramlar arasında ilişki kurar.	1	1	0	100
Sıvı basıncını etkileyen değişkenleri tahmin eder ve tahminlerini test eder.	3	2	1	67
Biyoteknolojik uygulamalar kapsamında oluşturulan ikilemelerle bu uygulamaların insanlık için yararlı zararlı yönleri	1	0	1	0
DNA'nın yapısını model üzerinde gösterir.	1	1	0	100
Canlıların yaşadıkları çevreye uyumlarını gözlem yaparak açıklar.	1	1	0	100
Örneklerden yola çıkarak modifikasyonu açıklar.	1	1	0	100
Kalıtım ile ilgili kavramları tanımlar.	1	0	0	0
Katı, sıvı ve gazların basınç özelliklerinin günlük yaşam ve teknolojik uygulamalara örnekler verir.	1	0	1	0

SINAV SONUÇ BELGESİ				2023- 8. SINIF GÜÇLENDİREN KURUMSAL DENEME -3			
İSTANBUL / EYÜP / Eyüp Açık Kurs				DERSLERE GÖRE BAŞARI ANALİZİ			
Öğrenci		Numara		Sınıf			
AHMED ENSABAHAHAR		319		8D			
Puan Türü	Puan	Genel Ort.	Dereceler				Genel
			Snf	Kurum	İlçe	İl	
LGS	▲ 407,006	300,920	1	8	13	870	5599
Puanı Hesaplanan:			322	370	5914	47785	
Katılımlar:			29	323	371	5937	47972

Ders	Soru	Doğru	Yanlış	Net	Başarı %	Sınıf Ort.	Kurum Ort.	Genel Ort.
Türkçe	20	14	4	12,67	63	▲ 6,06	▲ 5,62	▲ 8,19
Tarih	10	10	0	10,00	100	▲ 2,63	▲ 2,71	▲ 4,55
Din K.ve A.B.	10	10	0	10,00	100	▲ 3,17	▲ 2,88	▲ 3,89
İngilizce	10	8	1	7,67	77	▲ 1,87	▲ 2,10	▲ 3,85
Matematik	20	11	1	10,67	53	▲ 2,17	▲ 1,50	▲ 3,66
Fen	20	17	3	16,00	80	▲ 5,23	▲ 4,41	▲ 8,49
Toplam:	90	70	9	67,00	74	▲ 21,14	▲ 19,23	▲ 32,63

Soru No	12345678901234567890							
Sözel (TÜR)	DCABB BbAcB cCCCADDd							
Cevap Anh.	B DCABBABDAABBDCCADDCC							
Sözel (TAR)	ABDCACBDCB							
Cevap Anh.	B ABDCACBDCB							
Sözel (DİN)	CABCDACBBD							
Cevap Anh.	B CABCDACBBD							
Sözel (İNG)	AD ABDCCBa							
Cevap Anh.	B ADBABDCCBD							
Sayısal (MAT)	DCaB D DAAC B AB							
Cevap Anh.	B DCDBABDBDAACDBBCACAB							
Sayısal (FEN)	BAACDBCCABcCaCCDDAD							
Cevap Anh.	B BAACDBCCABBCDCDBDAD							

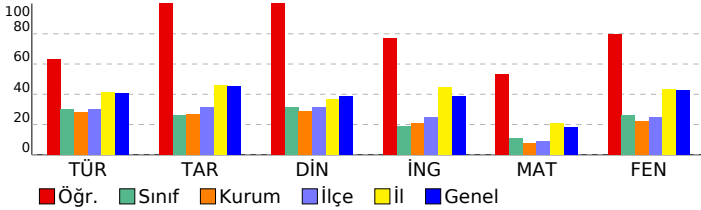

Sözel (TÜR)	S	D	Y	B%
Türkçe				
Metindeki yardımcı fikirleri belirler.	2	1	1	50
Bir işi işlem basamaklarına göre yazar.	1	1	0	100
Metnin ana fikrini/ana duygusunu belirler.	1	1	0	100
Okudukları ile ilgili çıkarımlarda bulunur.	1	1	0	100
Bağlamdan yararlanarak bilmediği kelime ve kelime gruplarının anlamını tahmin eder.	2	1	1	50
Metinler arasında karşılaştırma yapar.	1	1	0	100
Cümlelerin öğelerini ayırt eder.	1	1	0	100
Filiillerin cümledeki işlevlerini kavrar.	2	0	1	0
Yazdıklarını düzenler.	2	2	0	100
Okuduğu metinlerdeki hikâye unsurlarını belirler.	1	1	0	100
Metindeki söz sanatlarını tespit eder.	1	0	1	0
Metinle ilgili soruları cevaplar.	1	1	0	100
Metinde ele alınan sorunlara farklı çözümler üretir.	1	0	0	0
Kelimeleri anlamlarına uygun kullanır.	1	1	0	100
Grafik, tablo ve çizelgeyle sunulan bilgileri yorumlar.	2	2	0	100

Sözel (TAR)	S	D	Y	B%
Tarih				
Avrupa'daki gelişmelerin yansımaları bağlamında Osmanlı Devleti'nin yirminci yüzyılın başlarındaki siyasi ve sos	1	1	0	100
Birinci Dünya Savaşı'nın sebeplerini ve savaşın başlamasına yol açan gelişmeleri kavrar.	1	1	0	100
Mondros Ateşkes Antlaşması'nın imzalanması ve uygulanması karşısında Osmanlı yönetiminin, Mustafa Kemal	1	1	0	100
Millî Mücadele'nin hazırlık döneminde Mustafa Kemal'in yaptığı çalışmaları analiz eder.	2	2	0	100
Büyük Millet Meclisine karşı ayaklanmalar ile ayaklanmaların bastırılması için alınan tedbirleri analiz eder.	1	1	0	100
Birinci Dünya Savaşı'nda Osmanlı Devleti'nin durumu hakkında çıkarımlarda bulunur.	1	1	0	100
Kuvâ-yı Millîye'nin oluşum sürecini ve sonrasında meydana gelen gelişmeleri kavrar.	1	1	0	100
Misakımlı'nın kabulünü ve Büyük Millet Meclisinin açılışını vatanın bütünlüğü esası ile	1	1	0	100
Gençlik döneminde Mustafa Kemal'in fikir hayatını etkileyen önemli kişileri ve olayları kavrar.	1	1	0	100

Sözel (DİN)	S	D	Y	B%
Din K.ve A.B.				
Kaza ve kader ile ilgili kavramları analiz eder.	1	1	0	100
İslam'ın paylaşma ve yardımlaşmaya verdiği önemi ayet ve hadisler ışığında yorumlar.	3	3	0	100
Toplumda kader ve kaza ile ilgili yaygın olan yanlış anlayışları sorgular.	1	1	0	100
İnsanın ilmi, iradesi, sorumluluğu ile kader arasında ilişki kurar.	1	1	0	100
Zekât, infak ve sadakanın bireysel ve toplumsal önemini fark eder.	1	1	0	100
Zekât ve sadaka ibadetini ayet ve hadislerle açıklar.	2	2	0	100
Hz. Şuaib'in (a.s.) hayatını ana hatlarıyla tanıtır.	1	1	0	100

Sözel (İNG)	S	D	Y	B%
İngilizce				
Students will be able to understand short and simple texts about friendship.	1	0	1	0
Students will be able to understand the specific information in short conversations on everyday topics, such as acc	1	1	0	100
Students will be able to guess the meaning of unknown words from the text.	1	1	0	100
Students will be able to give a simple description about a process.	1	1	0	100
Students will be able to understand the overall meaning of short texts about a process.	1	1	0	100
Students will be able to express what they prefer, like and dislike.	1	1	0	100
Students will be able to understand short and simple invitation letters, cards and e-mails.	1	1	0	100
Students will be able to understand phrases and expressions about regular activities of teenagers.	1	0	0	0
Students will be able to understand short and simple texts about regular activities of teenagers.	1	1	0	100
Students will be able to write a series of simple phrases and sentences by using linkers to describe a process.	1	1	0	100

Sayısal (MAT)	S	D	Y	B%
Matematik				
Tam kare pozitif tam sayılarla bu sayıların karekökleri arasındaki ilişkiyi belirler.	2	1	0	50
Kareköklü ifadelerde toplama ve çıkarma işlemlerini yapar.	3	2	0	67
Verilen iki doğal sayının aralarında asal olup olmadığını belirler.	1	0	0	0
Çok büyük ve çok küçük sayıları bilimsel gösterimle ifade eder ve karşılaştırır.	1	0	0	0
Yerleri sütun, daire veya çizgi grafiği ile gösterir ve bu gösterimler arasında uygun olan dönüşümleri yapar.	1	1	0	100
En fazla üç veri grubuna ait çizgi ve sütun grafiklerini yorumlar.	2	0	0	0
Verilen pozitif tam sayıların pozitif tam sayı çarpanlarını bulur, pozitif tam sayıların pozitif tam sayı çarpanlarını üsl	1	1	0	100
Gerçek sayıları tanıtır, rasyonel ve irrasyonel sayılarla ilişkilendirir.	1	1	0	100
Ondalık ifadelerin kareköklerini belirler.	1	1	0	100
Kareköklü bir ifadenin a kök b şeklinde yazar ve a kök b şeklindeki ifadede katsayısı kök içine alır.	1	0	0	0
Sayıların ondalık gösterimlerini 10'un tam sayı kuvvetlerini kullanarak çözümler.	1	1	0	100
Kareköklü ifadelerde çarpma ve bölme işlemlerini yapar.	1	0	0	0
Tam sayıların, tam sayı kuvvetlerini hesaplar.	1	1	0	100
İki doğal sayının en büyük ortak bölenini (EBOB) ve en küçük ortak katını (EKOK) hesaplar, ilgili problemleri çözer.	1	0	1	0
Üstü ifadeleri ilgili temel kuralları anlar, birbirine denk ifadeler oluşturur.	1	1	0	100
Kareköklü bir ifade ile çarpıldığında, sonucu bir doğal sayı yapan çarpımlara örnek verir.	1	1	0	100

Sayısal (FEN)	S	D	Y	B%
Fen				
Katı basıncını etkileyen değişkenleri deneyerek keşfeder.	2	2	0	100
Mevsimlerin oluşumuna yönelik tahminlerde bulunur.	3	2	1	67
Tek karakter çaprazlamaları ile ilgili problemler çözümler sonuçları hakkında yorum yapar.	3	3	0	100
İklim ve hava olayları arasındaki farkı açıklar.	2	1	1	50
Nükleotid, gen, DNA ve kromozom kavramlarını açıklayarak bu kavramlar arasında ilişki kurar.	1	1	0	100
Sıvı basıncını etkileyen değişkenleri tahmin eder ve tahminlerini test eder.	3	2	1	67
Biyoteknolojik uygulamalar kapsamında oluşturulan ikilemelerle bu uygulamaların insanlık için yararlı zararlı yön	1	1	0	100
DNA'nın yapısını model üzerinde gösterir.	1	1	0	100
Canlıların yaşadıkları çevreye uyumlarını gözlem yaparak açıklar.	1	1	0	100
Örneklerden yola çıkarak modifikasyonu açıklar.	1	1	0	100
Kalıtım ile ilgili kavramları tanımlar.	1	1	0	100
Katı, sıvı ve gazların basınç özelliklerinin günlük yaşam ve teknolojik uygulamalara örnekler verir.	1	1	0	100

SINAV SONUÇ BELGESİ							
İSTANBUL / EYÜP / Eyüp Açık Kurs							
Öğrenci			Numara		Sınıf		
ELIF SU TAŞAR			578		8D		
Puan Türü	Puan	Genel Ort.	Dereceler				
			Snf	Kurum	İlçe	İl	Genel
LGS	▼ 216,054	300,920	22	235	280	4910	40314
Puanı Hesaplanan:			322	370	5914	47785	
Katılımlar:			29	323	371	5937	47972

Ders	Soru	Doğru	Yanlış	Net	Başarı %	Sınıf Ort.	Kurum Ort.	Genel Ort.
Türkçe	20	7	10	3,67	18	▼ 6,06	▼ 5,62	▼ 8,19
Tarih	10	2	8	-0,67	-7	▼ 2,63	▼ 2,71	▼ 4,55
Din K.ve A.B.	10	0	10	-3,33	-33	▼ 3,17	▼ 2,88	▼ 3,89
İngilizce	10	1	9	-2,00	-20	▼ 1,87	▼ 2,10	▼ 3,85
Matematik	20	6	14	1,33	7	▼ 2,17	▼ 1,50	▼ 3,66
Fen	20	6	14	1,33	7	▼ 5,23	▼ 4,41	▼ 8,49
Toplam:	90	22	65	0,33	0	▼ 21,14	▼ 19,23	▼ 32,63

Soru No	12345678901234567890
Sözel (TÜR)	C BBdBCAcdda dCbBdA
Cevap Anh.	B DCABBABDAABBDCACCADDC
Sözel (TAR)	ccbCAdaadc
Cevap Anh.	B ABDCACBDCB
Sözel (DİN)	acaabdbaab
Cevap Anh.	B CABCDACBBD
Sözel (İNG)	daccabddBa
Cevap Anh.	B ADBABDCCBD
Sayısal (MAT)	cacabdaaDdcaDcBdACaA
Cevap Anh.	B DCDBABDBDAACDBBCACAB
Sayısal (FEN)	cbdbDabcaabDCaDBabbD
Cevap Anh.	B BAACDBCCABBCCDCDBDAD

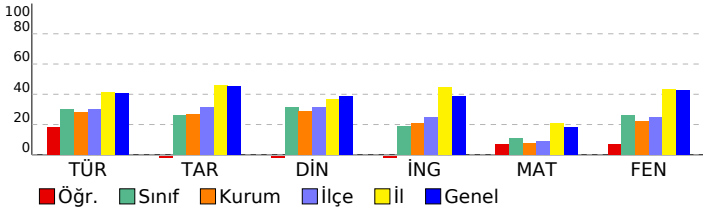

2023- 8. SINIF GÜÇLENDİREN KURUMSAL DENEME -3

DERSLERE GÖRE BAŞARI ANALİZİ				
Sözel (TÜR)				
Türkçe	S	D	Y	B%
Metindeki yardımcı fikirleri belirler.	2	1	1	50
Bir işi işlem basamaklarına göre yazar.	1	1	0	100
Metnin ana fikrini/ana duygusunu belirler.	1	0	1	0
Okudukları ile ilgili çıkarımlarda bulunur.	1	0	1	0
Bağlamdan yararlanarak bilmediği kelime ve kelime gruplarının anlamını tahmin eder.	2	1	1	50
Metinler arasında karşılaştırma yapar.	1	0	1	0
Cümlelerin öğelerini ayırt eder.	1	0	0	0
Filiillerin cümledeki işlevlerini kavrar.	2	0	2	0
Yazdıklarını düzenler.	2	0	1	0
Okuduğu metinlerdeki hikâye unsurlarını belirler.	1	1	0	100
Metindeki söz sanatlarını tespit eder.	1	0	1	0
Metinle ilgili soruları cevaplar.	1	1	0	100
Metinde ele alınan sorunlara farklı çözümler üretir.	1	0	1	0
Kelimeleri anlamlarına uygun kullanır.	1	1	0	100
Grafik, tablo ve çizelgeyle sunulan bilgileri yorumlar.	2	1	0	50

Sözel (TAR)				
Tarih	S	D	Y	B%
Avrupa'daki gelişmelerin yansımaları bağlamında Osmanlı Devleti'nin yirminci yüzyılın başlarındaki siyasi ve sos	1	0	1	0
Birinci Dünya Savaşı'nın sebeplerini ve savaşın başlamasına yol açan gelişmeleri kavrar.	1	0	1	0
Mondros Ateşkes Antlaşması'nın imzalanması ve uygulanması karşısında Osmanlı yönetiminin, Mustafa Kemal in	1	0	1	0
Millî Mücadele'nin hazırlık döneminde Mustafa Kemal'in yaptığı çalışmaları analiz eder.	2	1	1	50
Büyük Millet Meclisine karşı ayaklanmalar ile ayaklanmaların bastırılması için alınan tedbirleri analiz eder.	1	0	1	0
Birinci Dünya Savaşı'nda Osmanlı Devleti'nin durumu hakkında çıkarımlarda bulunur.	1	1	0	100
Kuvâ-yı Millîye'nin oluşum sürecini ve sonrasında meydana gelen gelişmeleri kavrar.	1	0	1	0
Misakımlı'nın kabulünü ve Büyük Millet Meclisinin açılışını vatanın bütünlüğü esası ile	1	0	1	0
Gençlik döneminde Mustafa Kemal'in fikir hayatını etkileyen önemli kişileri ve olayları kavrar.	1	0	1	0

Sözel (DİN)				
Din K.ve A.B.	S	D	Y	B%
Kaza ve kader ile ilgili kavramları analiz eder.	1	0	1	0
İslam'ın paylaşma ve yardımlaşmaya verdiği önemi ayet ve hadisler ışığında yorumlar.	3	0	3	0
Toplumda kader ve kaza ile ilgili yaygın olan yanlış anlayışları sorgular.	1	0	1	0
İnsanın ilmi, iradesi, sorumluluğu ile kader arasında ilişki kurar.	1	0	1	0
Zekât, infak ve sadakanın bireysel ve toplumsal önemini fark eder.	1	0	1	0
Zekât ve sadaka ibadetini ayet ve hadislerle açıklar.	2	0	2	0
Hz. Şuaib'in (a.s.) hayatını ana hatlarıyla tanıtır.	1	0	1	0

Sözel (İNG)				
İngilizce	S	D	Y	B%
Students will be able to understand short and simple texts about friendship.	1	0	1	0
Students will be able to understand the specific information in short conversations on everyday topics, such as acc	1	0	1	100
Students will be able to guess the meaning of unknown words from the text.	1	0	1	0
Students will be able to give a simple description about a process.	1	0	1	0
Students will be able to understand the overall meaning of short texts about a process.	1	0	1	0
Students will be able to express what they prefer, like and dislike.	1	0	1	0
Students will be able to understand short and simple invitation letters, cards and e-mails.	1	0	1	0
Students will be able to understand phrases and expressions about regular activities of teenagers.	1	0	1	0
Students will be able to understand short and simple texts about regular activities of teenagers.	1	0	1	0
Students will be able to write a series of simple phrases and sentences by using linkers to describe a process.	1	0	1	0

Sayısal (MAT)				
Matematik	S	D	Y	B%
Tam kare pozitif tam sayılarla bu sayıların karekökleri arasındaki ilişkiyi belirler.	2	1	1	50
Kareköklü ifadelerde toplama ve çıkarma işlemlerini yapar.	3	1	2	33
Verilen iki doğal sayının aralarında asal olup olmadığını belirler.	1	1	0	100
Çok büyük ve çok küçük sayıları bilimsel gösterimle ifade eder ve karşılaştırır.	1	1	0	100
Verileri sütun, daire veya çizgi grafiği ile gösterir ve bu gösterimler arasında uygun olan dönüşümleri yapar.	1	0	1	0
En fazla üç veri grubuna ait çizgi ve sütun grafiklerini yorumlar.	2	1	1	50
Verilen pozitif tam sayıların pozitif tam sayı çarpımlarını bulur, pozitif tam sayıların pozitif tam sayı çarpımlarını üslü	1	0	1	0
Gerçek sayıları tanıtır, rasyonel ve irrasyonel sayıların ilişkisini açıklar.	1	0	1	0
Ondalık ifadelerin kareköklerini belirler.	1	1	0	100
Kareköklü bir ifadenin kök b şeklinde yazılır ve kök b şeklindeki ifadede katsayıyı kök içine alır.	1	0	1	0
Sayıların ondalık gösterimlerini 10'un tam sayı kuvvetlerini kullanarak çözümler.	1	0	1	0
Kareköklü ifadelerde çarpma ve bölme işlemlerini yapar.	1	0	1	0
Tam sayıların, tam sayı kuvvetlerini hesaplar.	1	0	1	0
İki doğal sayının en büyük ortak bölenini (EBOB) ve en küçük ortak katını (EKOK) hesaplar, ilgili problemleri çözer.	1	0	1	0
Üstü ifadelerle ilgili temel kuralları anlar, birbirine denk ifadeler oluşturur.	1	0	1	0
Kareköklü bir ifade ile çarpıldığında, sonucu bir doğal sayı yapan çarpımlara örnek verir.	1	0	1	0

Sayısal (FEN)				
Fen	S	D	Y	B%
Katı basıncını etkileyen değişkenleri deneyerek keşfeder.	2	2	0	100
Mevsimlerin oluşumuna yönelik tahminlerde bulunur.	3	0	3	0
Tek karakter çarpımlarını ile ilgili problemler çözümler hakkında yorum yapar.	3	0	3	0
İklim ve hava olayları arasındaki farkları açıklar.	2	1	1	50
Nükleotid, gen, DNA ve kromozom kavramlarını açıklayarak bu kavramlar arasında ilişki kurar.	1	1	0	100
Sıvı basıncını etkileyen değişkenleri tahmin eder ve tahminlerini test eder.	3	1	2	33
Biyoteknolojik uygulamalar kapsamında oluşturulan ikilemelerle bu uygulamaların insanlık için yararlı zararlı yönleri	1	0	1	0
DNA'nın yapısını model üzerinde gösterir.	1	0	1	0
Canlıların yaşadıkları çevreye uyumlarını gözlem yaparak açıklar.	1	0	1	0
Örneklerden yola çıkarak modifikasyonu açıklar.	1	0	1	0
Kalıtım ile ilgili kavramları tanımlar.	1	1	0	100
Katı, sıvı ve gazların basınç özelliklerinin günlük yaşam ve teknolojik uygulamalara örnekler verir.	1	0	1	0

SINAV SONUÇ BELGESİ **2023- 8. SINIF GÜÇLENDİREN KURUMSAL DENEME -3**

İSTANBUL / EYÜP / Eyüp Açık Kurs

Öğrenci	Numara	Sınıf
GÜLSÜM DOMAN	0	8D

Puan Türü	Puan	Genel Ort.	Dereceler				
			Snf	Kurum	İlçe	İl	Genel
LGS	▼ 189,757	300.920	29	297	345	5696	46394
Puanı Hesaplanan:			322	370	5914	47785	
Katılımlar:			29	323	371	5937	47972

Ders	Soru	Doğru	Yanlış	Net	Başarı %	Sınıf Ort.	Kurum Ort.	Genel Ort.
Türkçe	20	6	14	1,33	7	▼ 6,06	▼ 5,62	▼ 8,19
Tarih	10	2	8	-0,67	-7	▼ 2,63	▼ 2,71	▼ 4,55
Din K.ve A.B.	10	6	4	4,67	47	▲ 3,17	▲ 2,88	▲ 3,89
İngilizce	10	3	7	0,67	7	▼ 1,87	▼ 2,10	▼ 3,85
Matematik	20	3	17	-2,67	-13	▼ 2,17	▼ 1,50	▼ 3,66
Fen	20	3	17	-2,67	-13	▼ 5,23	▼ 4,41	▼ 8,49
Toplam:	90	23	67	0,67	1	▼ 21,14	▼ 19,23	▼ 32,63

Soru No	12345678901234567890
Sözel (TÜR)	dDaAcBdcBccbDdcaBcda
Cevap Anh.	A CDDACCDBBAADBABBACD
Sözel (TAR)	abDaacBddc
Cevap Anh.	A BCDBCACDBA
Sözel (DİN)	cBcCADdaAC
Cevap Anh.	A DBBCADCBA
Sözel (İNG)	aabdcBbdDA
Cevap Anh.	A DBCCDBABDA
Sayısal (MAT)	abbdCcabCabbcaadccbc
Cevap Anh.	A BACACBBDCAADDBABDCCD
Sayısal (FEN)	ccbabddcaBBcabdaacbB
Cevap Anh.	A DADBCCDCBBACCBDCAAB

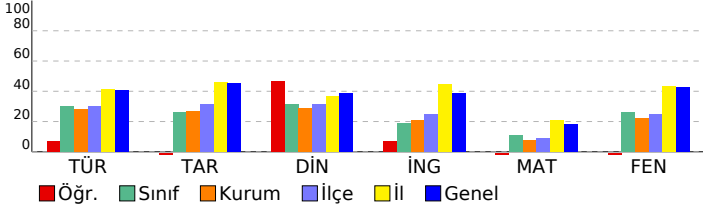

DERSLERE GÖRE BAŞARI ANALİZİ

Sözel (TÜR)

Türkçe	S	D	Y	B%
Metindeki yardımcı fikirleri belirler.	2	0	2	0
Bir işi işlem basamaklarına göre yazar.	1	1	0	100
Metnin ana fikrin/ana duygusunu belirler.	1	0	1	0
Okudukları ile ilgili çıkarımlarda bulunur.	1	1	0	100
Bağlamdan yararlanarak bilmediği kelime ve kelime gruplarının anlamını tahmin eder.	2	1	1	50
Metinler arasında karşılaştırma yapar.	1	0	1	0
Cümlelerin öğelerini ayırt eder.	1	0	1	0
Filiillerin cümledeki işlevlerini kavrar.	2	1	1	50
Yazdıklarını düzenler.	2	0	2	0
Okuduğu metinlerdeki hikâye unsurlarını belirler.	1	0	1	0
Metindeki söz sanatlarını tespit eder.	1	1	0	100
Metinle ilgili soruları cevaplar.	1	0	1	0
Metinde ele alınan sorunlara farklı çözümler üretir.	1	0	1	0
Kelimeleri anlamlarına uygun kullanır.	1	0	1	0
Grafik, tablo ve çizelgeyle sunulan bilgileri yorumlar.	2	1	1	50

Sözel (TAR)

Tarih	S	D	Y	B%
Avrupa'daki gelişmelerin yansımaları bağlamında Osmanlı Devleti'nin yirminci yüzyılın başlarındaki siyasi ve sos.	1	0	1	0
Birinci Dünya Savaşı'nın sebeplerini ve savaşın başlamasına yol açan gelişmeleri kavrar.	1	0	1	0
Mondros Ateşkes Antlaşması'nın imzalanması ve uygulanması karşısında Osmanlı yönetiminin, Mustafa Kemal'in	1	1	0	100
Millî Mücadele'nin hazırlık döneminde Mustafa Kemal'in yaptığı çalışmaları analiz eder.	2	0	2	0
Büyük Millet Meclisine karşı ayaklanmalar ile ayaklanmaların bastırılması için alınan tedbirleri analiz eder.	1	0	1	0
Birinci Dünya Savaşı'nda Osmanlı Devleti'nin durumu hakkında çıkarımlarda bulunur.	1	0	1	0
Kuvâ-yı Milliye'nin oluşum sürecini ve sonrasında meydana gelen gelişmeleri kavrar.	1	1	0	100
Misakımlı'nın kabulünü ve Büyük Millet Meclisinin açılışını vatanın bütünlüğü esası ile	1	0	1	0
Gençlik döneminde Mustafa Kemal'in fikir hayatını etkileyen önemli kişileri ve olayları kavrar.	1	0	1	0

Sözel (DİN)

Din K.ve A.B.	S	D	Y	B%
Kaza ve kader ile ilgili kavramları analiz eder.	1	0	1	0
İslam'ın paylaşma ve yardımlaşmaya verdiği önemi ayet ve hadisler ışığında yorumlar.	3	2	1	67
Toplumda kader ve kaza ile ilgili yaygın olan yanlış anlayışları sorgular.	1	0	1	0
İnsanın ilmi, iradesi, sorumluluğu ile kader arasında ilişki kurar.	1	1	0	100
Zekât, infak ve sadakanın bireysel ve toplumsal önemini fark eder.	1	1	0	100
Zekât ve sadaka ibadetini ayet ve hadislerle açıklar.	2	1	1	50
Hz. Şuaib'in (a.s.) hayatını ana hatlarıyla tanır.	1	1	0	100

Sözel (İNG)

İngilizce	S	D	Y	B%
Students will be able to understand short and simple texts about friendship.	1	0	1	0
Students will be able to understand the specific information in short conversations on everyday topics, such as acc	1	0	1	0
Students will be able to guess the meaning of unknown words from the text.	1	0	1	0
Students will be able to give a simple description about a process.	1	0	1	0
Students will be able to understand the overall meaning of short texts about a process.	1	0	1	0
Students will be able to express what they prefer, like and dislike.	1	1	0	100
Students will be able to understand short and simple invitation letters, cards and e-mails.	1	0	1	0
Students will be able to understand phrases and expressions about regular activities of teenagers.	1	0	1	0
Students will be able to understand short and simple texts about regular activities of teenagers.	1	1	0	100
Students will be able to write a series of simple phrases and sentences by using linkers to describe a process.	1	1	0	100

Sayısal (MAT)

Matematik	S	D	Y	B%
Tam kare pozitif tam sayılarla bu sayıların karekökleri arasındaki ilişkiyi belirler.	2	0	2	0
Kareköklü ifadelerde toplama ve çıkarma işlemlerini yapar.	3	2	1	67
Verilen iki doğal sayının aralarında asal olup olmadığını belirler.	1	0	1	0
Çok büyük ve çok küçük sayıları bilimsel gösterimle ifade eder ve karşılaştırır.	1	0	1	0
Verileri sütun, daire veya çizgi grafiği ile gösterir ve bu gösterimler arasında uygun olan dönüşümleri yapar.	1	0	1	0
En fazla üç veri grubuna ait çizgi ve sütun grafiklerini yorumlar.	2	0	2	0
Verilen pozitif tam sayıların pozitif tam sayı çarpımlarını bulur, pozitif tam sayıların pozitif tam sayı çarpımlarını üslü	1	1	0	100
Gerçek sayıları tanıtır, rasyonel ve irrasyonel sayılarla ilişkilendirir.	1	0	1	0
Ondalık ifadelerin kareköklerini belirler.	1	0	1	0
Kareköklü bir ifadenin kök b şeklinde yazılır ve kök b şeklindeki ifadede katsayısı kök içine alır.	1	0	1	0
Sayıların ondalık gösterimlerini 10'un tam sayı kuvvetlerini kullanarak çözümler.	1	0	1	0
Kareköklü ifadelerde çarpma ve bölme işlemlerini yapar.	1	0	1	0
Tam sayıların, tam sayı kuvvetlerini hesaplar.	1	0	1	0
İki doğal sayının en büyük ortak bölenini (EBOB) ve en küçük ortak katını (EKOK) hesaplar, ilgili problemleri çözer.	1	0	1	0
Üstü ifadelerle ilgili temel kuralları anlar, birbirine denk ifadeler oluşturur.	1	0	1	0
Kareköklü bir ifade ile çarpıldığında, sonucu bir doğal sayı yapan çarpımlara örnek verir.	1	0	1	0

Sayısal (FEN)

Fen	S	D	Y	B%
Katı basıncını etkileyen değişkenleri deneyerek keşfeder.	2	0	2	0
Mevsimlerin oluşumuna yönelik tahminlerde bulunur.	3	1	2	33
Tek karakter çarpımlarını ile ilgili problemler çözümler sonuçları hakkında yorum yapar.	3	1	2	33
İklim ve hava olayları arasındaki farkı açıklar.	2	0	2	0
Nükleotid, gen, DNA ve kromozom kavramlarını açıklayarak bu kavramlar arasında ilişki kurar.	1	0	1	0
Sıvı basıncını etkileyen değişkenleri tahmin eder ve tahminlerini test eder.	3	1	2	33
Biyoteknolojik uygulamalar kapsamında oluşturulan ikilemelerle bu uygulamaların insanlık için yararlı zararlı yönleri	1	0	1	0
DNA'nın yapısını model üzerinde gösterir.	1	0	1	0
Canlıların yaşadıkları çevreye uyumlarını gözlem yaparak açıklar.	1	0	1	0
Örneklerden yola çıkarak modifikasyonu açıklar.	1	0	1	0
Kalıtım ile ilgili kavramları tanımlar.	1	0	1	0
Katı, sıvı ve gazların basınç özelliklerinin günlük yaşam ve teknolojik uygulamalara örnekler verir.	1	0	1	0

SINAV SONUÇ BELGESİ

2023- 8. SINIF GÜÇLENDİREN KURUMSAL DENEME -3

İSTANBUL / EYÜP / Eyüp Açık Kurs

Öğrenci	Numara	Sınıf
GÜLSÜM SUMELİ	154	8D

Puan Türü	Puan	Genel Ort.	Dereceler				
			Snf	Kurum	İlçe	İl	Genel
LGS	324,115	300,920	6	58	75	2377	18217
Puanı Hesaplanan:			322	370	5914	47785	
Katılımlar:			29	323	371	5937	47972

Ders	Soru	Doğru	Yanlış	Net	Başarı %	Sınıf Ort.	Kurum Ort.	Genel Ort.
Türkçe	20	17	3	16,00	80	6,06	5,62	8,19
Din K.ve A.B.	10	5	2	4,33	43	3,17	2,88	3,89
İngilizce	10	5	1	4,67	47	1,87	2,10	3,85
Matematik	20	4	5	2,33	12	2,17	1,50	3,66
Fen	20	12	7	9,67	48	5,23	4,41	8,49
Toplam:	90	43	18	37,00	41	21,14	19,23	32,63

Soru No	12345678901234567890
Sözel (TÜR)	bDDdCCDBBAADBABBcD
Cevap Anh.	A CDDACCDBBAADBABBACD
Sözel (DİN)	DB C D cAd
Cevap Anh.	A DBBCADCBCAC
Sözel (İNG)	C BAcDA
Cevap Anh.	A DBCCDBABDA
Sayısal (MAT)	a B CAđ abdD
Cevap Anh.	A BACACBBDCAAEDBDBABDCD
Sayısal (FEN)	DAcdDCC bcBACdcDCcAB
Cevap Anh.	A DADBDDCCBACCBDCAAB

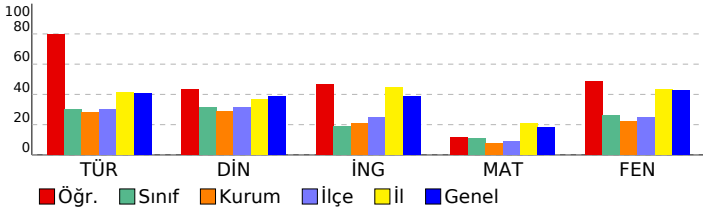

DERSLERE GÖRE BAŞARI ANALİZİ

Sözel (TÜR)	S	D	Y	B%
Türkçe	2	1	1	50
Metindeki yardımcı fikirleri belirler.	1	1	0	100
Bir işi işlem basamaklarına göre yazar.	1	1	0	100
Metnin ana fikrini/ana duygusunu belirler.	1	1	0	100
Okudukları ile ilgili çıkarımlarda bulunur.	1	0	1	0
Bağlamdan yararlanarak bilmediği kelime ve kelime gruplarının anlamını tahmin eder.	2	2	0	100
Metinler arasında karşılaştırma yapar.	1	1	0	100
Cümlelerin öğelerini ayırt eder.	1	1	0	100
Filiillerin cümledeki işlevlerini kavrar.	2	2	0	100
Yazdıklarını düzenler.	2	1	1	50
Okuduğu metinlerdeki hikâye unsurlarını belirler.	1	1	0	100
Metindeki söz sanatlarını tespit eder.	1	1	0	100
Metinle ilgili soruları cevaplar.	1	1	0	100
Metinde ele alınan sorunlara farklı çözümler üretir.	1	1	0	100
Kelimeleri anlamlarına uygun kullanır.	1	1	0	100
Grafik, tablo ve çizelgeyle sunulan bilgileri yorumlar.	2	2	0	100

Sözel (TAR)	S	D	Y	B%
Tarih	1	0	0	0
Avrupa'daki gelişmelerin yansımaları bağlamında Osmanlı Devleti'nin yirminci yüzyılın başlarındaki siyasi ve sos	1	0	0	0
Birinci Dünya Savaşı'nın sebeplerini ve savaşın başlamasına yol açan gelişmeleri kavrar.	1	0	0	0
Mondros Ateşkes Antlaşması'nın imzalanması ve uygulanması karşısında Osmanlı yönetiminin, Mustafa Kemal in	2	0	0	0
Millî Mücadele'nin hazırlık döneminde Mustafa Kemal'in yaptığı çalışmaları analiz eder.	1	0	0	0
Büyük Millet Meclisine karşı ayaklanmalar ile ayaklanmaların bastırılması için alınan tedbirleri analiz eder.	1	0	0	0
Birinci Dünya Savaşı'nda Osmanlı Devleti'nin durumu hakkında çıkarımlarda bulunur.	1	0	0	0
Kuvâ-yı Milliye'nin oluşum sürecini ve sonrasında meydana gelen gelişmeleri kavrar.	1	0	0	0
Misakımillî'nin kabulünü ve Büyük Millet Meclisinin açılışını vatanın bütünlüğü esası ile	1	0	0	0
Gençlik döneminde Mustafa Kemal'in fikir hayatını etkileyen önemli kişileri ve olayları kavrar.	1	0	0	0

Sözel (DİN)	S	D	Y	B%
Din K.ve A.B.	1	1	0	100
Kaza ve kader ile ilgili kavramları analiz eder.	3	1	1	33
İslam'ın paylaşma ve yardımlaşmaya verdiği önemi ayet ve hadisler ışığında yorumlar.	1	0	0	0
Toplumda kader ve kaza ile ilgili yaygın olan yanlış anlayışları sorgular.	1	1	0	100
İnsanın ilmi, iradesi, sorumluluğu ile kader arasında ilişki kurar.	1	0	0	0
Zekât, infak ve sadakanın bireysel ve toplumsal önemini fark eder.	2	1	1	50
Zekât ve sadaka ibadetini ayet ve hadislerle açıklar.	1	1	0	100
Hz. Şuaib'in (a.s.) hayatını ana hatlarıyla tanıtır.	1	1	0	100

Sözel (İNG)	S	D	Y	B%
İngilizce	1	0	0	0
Students will be able to understand short and simple texts about friendship.	1	0	0	0
Students will be able to understand the specific information in short conversations on everyday topics, such as acc	1	0	0	0
Students will be able to guess the meaning of unknown words from the text.	1	0	0	0
Students will be able to give a simple description about a process.	1	1	0	100
Students will be able to understand the overall meaning of short texts about a process.	1	0	0	0
Students will be able to express what they prefer, like and dislike.	1	1	0	100
Students will be able to understand short and simple invitation letters, cards and e-mails.	1	1	0	100
Students will be able to understand phrases and expressions about regular activities of teenagers.	1	1	0	100
Students will be able to understand short and simple texts about regular activities of teenagers.	1	1	0	100
Students will be able to write a series of simple phrases and sentences by using linkers to describe a process.	1	1	0	100

Sayısal (MAT)	S	D	Y	B%
Matematik	2	0	1	0
Tam kare pozitif tam sayılarla bu sayıların karekökleri arasındaki ilişkiyi belirler.	2	2	0	100
Kareköklü ifadelerde toplama ve çıkarma işlemlerini yapar.	1	0	1	33
Verilen iki doğal sayının aralarında asal olup olmadığını belirler.	1	0	0	0
Çok büyük ve çok küçük sayıları bilimsel gösterimle ifade eder ve karşılaştırır.	1	0	0	0
Verileri sütun, daire veya çizgi grafiği ile gösterir ve bu gösterimler arasında uygun olan dönüşümleri yapar.	1	1	0	100
En fazla üç veri grubuna ait çizgi ve sütun grafiklerini yorumlar.	2	0	0	0
Verilen pozitif tam sayıların pozitif tam sayı çarpanlarını bulur, pozitif tam sayıların pozitif tam sayı çarpanlarını üslü	1	1	0	100
Gerçek sayıları tanıtır, rasyonel ve irrasyonel sayılarla ilişkilendirir.	1	0	1	0
Ondalık ifadelerin kareköklerini belirler.	1	0	0	0
Kareköklü bir ifadenin kök b şeklinde yazar ve a kök b şeklindeki ifadede katsayısı kök içine alır.	1	0	0	0
Sayıların ondalık gösterimlerini 10'un tam sayı kuvvetlerini kullanarak çözümler.	1	0	0	0
Kareköklü ifadelerde çarpma ve bölme işlemlerini yapar.	1	0	0	0
Tam sayıların, tam sayı kuvvetlerini hesaplar.	1	0	1	0
İki doğal sayının en büyük ortak bölenini (EBOB) ve en küçük ortak katını (EKOK) hesaplar, ilgili problemleri çözer.	1	0	1	0
Üstü ifadelerle ilgili temel kuralları anlar, birbirine denk ifadeler oluşturur.	1	0	1	0
Kareköklü bir ifade ile çarpıldığında, sonucu bir doğal sayı yapan çarpanlara örnek verir.	1	1	0	100

Sayısal (FEN)	S	D	Y	B%
Fen	2	2	0	100
Katı basıncını etkileyen değişkenleri deneyerek keşfeder.	3	2	1	67
Mevsimlerin oluşumuna yönelik tahminlerde bulunur.	3	1	2	33
Tek karakter çaprazlamaları ile ilgili problemler çözümler sonuçları hakkında yorum yapar.	2	1	1	50
İklim ve hava olayları arasındaki farkı açıklar.	1	1	0	100
Nükleotid, gen, DNA ve kromozom kavramlarını açıklayarak bu kavramlar arasında ilişki kurar.	3	2	0	67
Sıvı basıncını etkileyen değişkenleri tahmin eder ve tahminlerini test eder.	1	0	1	0
Biyoteknolojik uygulamalar kapsamında oluşturulan ikilemelerle bu uygulamaların insanlık için yararlı zararlı yönleri	1	1	0	100
DNA'nın yapısını model üzerinde gösterir.	1	1	0	100
Canlıların yaşadıkları çevreye uyumlarını gözlem yaparak açıklar.	1	1	0	100
Örneklerden yola çıkarak modifikasyonu açıklar.	1	1	0	100
Kalıtım ile ilgili kavramları tanımlar.	1	1	0	100
Katı, sıvı ve gazların basıncı özelliklerinin günlük yaşam ve teknolojik uygulamalara örnekler verir.	1	0	1	0

SINAV SONUÇ BELGESİ

2023- 8. SINIF GÜÇLENDİREN KURUMSAL DENEME -3

İSTANBUL / EYÜP / Eyüp Açık Kurs			
Öğrenci	Numara	Sınıf	
İREM YILMAZ	643	8D	

Puan Türü	Puan	Genel Ort.	Dereceler				
			Snf	Kurum	İlçe	İl	Genel
LGS	▲ 342,911	300,920	3	43	55	2016	14880
Puanı Hesaplanan:			322	370	5914	47785	
Katılımlar:			29	323	371	5937	47972

Ders	Soru	Doğru	Yanlış	Net	Başarı %	Sınıf Ort.	Kurum Ort.	Genel Ort.
Türkçe	20	15	5	13,33	67	▲ 6,06	▲ 5,62	▲ 8,19
Tarih	10	8	1	7,67	77	▲ 2,63	▲ 2,71	▲ 4,55
Din K.ve A.B.	10	7	3	6,00	60	▲ 3,17	▲ 2,88	▲ 3,89
İngilizce	10	9	1	8,67	87	▲ 1,87	▲ 2,10	▲ 3,85
Matematik	20	3	3	2,00	10	▼ 2,17	▲ 1,50	▼ 3,66
Fen	20	13	3	12,00	60	▲ 5,23	▲ 4,41	▲ 8,49
Toplam:	90	55	16	49,67	55	▲ 21,14	▲ 19,23	▲ 32,63

Soru No	12345678901234567890
Sözel (TÜR)	aDaACCCDaBbbDBABBACD
Cevap Anh.	A CDDACCDBBAADBABBACD
Sözel (TAR)	BCDB AaDBA
Cevap Anh.	A BCDBCACDBA
Sözel (DİN)	DdaCADCBAd
Cevap Anh.	A DBBCADCBA
Sözel (İNG)	DBCCcBABDA
Cevap Anh.	A DBCCDBABDA
Sayısal (MAT)	b CcA D a
Cevap Anh.	A BACACBBDCAAEDDBABDCD
Sayısal (FEN)	DADBD Cc B CCBcCAAd
Cevap Anh.	A DADBCCDCBBACCBDCAAB

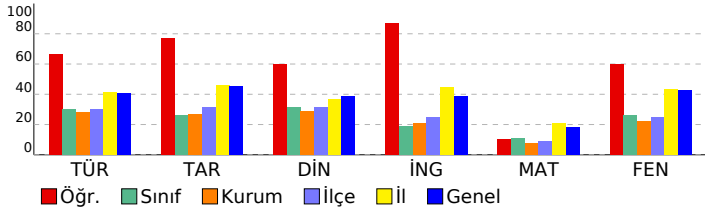

DERSLERE GÖRE BAŞARI ANALİZİ

Sözel (TÜR)	S	D	Y	B%
Türkçe	2	1	1	50
Metindeki yardımcı fikirleri belirler.	1	1	0	100
Bir işi işlem basamaklarına göre yazar.	1	0	1	0
Metnin ana fikrini/ana duygusunu belirler.	1	0	1	0
Okudukları ile ilgili çıkarımlarda bulunur.	1	1	0	100
Bağlamdan yararlanarak bilmediği kelime ve kelime gruplarının anlamını tahmin eder.	2	1	1	50
Metinler arasında karşılaştırma yapar.	1	1	0	100
Cümlelerin öğelerini ayırır.	1	1	0	100
Filiillerin cümledeki işlevlerini kavrar.	2	1	1	50
Yazdıklarını düzenler.	2	2	0	100
Okuduğu metinlerdeki hikâye unsurlarını belirler.	1	0	1	0
Metindeki söz sanatlarını tespit eder.	1	1	0	100
Metinle ilgili soruları cevaplar.	1	1	0	100
Metinde ele alınan sorunlara farklı çözümler üretir.	1	1	0	100
Kelimeleri anlamlarına uygun kullanır.	1	1	0	100
Grafik, tablo ve çizelgeyle sunulan bilgileri yorumlar.	2	2	0	100

Sözel (TAR)	S	D	Y	B%
Tarih	1	1	0	100
Avrupa'daki gelişmelerin yansımaları bağlamında Osmanlı Devleti'nin yirminci yüzyılın başlarındaki siyasi ve sos.	1	1	0	100
Birinci Dünya Savaşı'nın sebeplerini ve savaşın başlamasına yol açan gelişmeleri kavrar.	1	1	0	100
Mondros Ateşkes Antlaşması'nın imzalanması ve uygulanması karşısında Osmanlı yönetiminin, Mustafa Kemal in	1	1	0	100
Millî Mücadele'nin hazırlık döneminde Mustafa Kemal'in yaptığı çalışmaları analiz eder.	2	2	0	100
Büyük Millet Meclisine karşı ayaklanmalar ile ayaklanmaların bastırılması için alınan tedbirleri analiz eder.	1	0	0	0
Birinci Dünya Savaşı'nda Osmanlı Devleti'nin durumu hakkında çıkarımlarda bulunur.	1	0	1	0
Kuvâ-yı Milliye'nin oluşum sürecini ve sonrasında meydana gelen gelişmeleri kavrar.	1	1	0	100
Misakımlı'nın kabulünü ve Büyük Millet Meclisinin açılışını vatanın bütünlüğü esası ile	1	1	0	100
Gençlik döneminde Mustafa Kemal'in fikir hayatını etkileyen önemli kişileri ve olayları kavrar.	1	1	0	100

Sözel (DİN)	S	D	Y	B%
Din K.ve A.B.	1	1	0	100
Kaza ve kader ile ilgili kavramları analiz eder.	1	1	0	100
İslam'ın paylaşma ve yardımlaşmaya verdiği önemi ayet ve hadisler ışığında yorumlar.	3	1	2	33
Toplumda kader ve kaza ile ilgili yaygın olan yanlış anlayışları sorgular.	1	0	1	0
İnsanın ilmi, iradesi, sorumluluğu ile kader arasında ilişki kurar.	1	1	0	100
Zekât, infak ve sadakanın bireysel ve toplumsal önemini fark eder.	1	1	0	100
Zekât ve sadaka ibadetini ayet ve hadislerle açıklar.	2	2	0	100
Hz. Şuaib'in (a.s.) hayatını ana hatlarıyla tanır.	1	1	0	100

Sözel (İNG)	S	D	Y	B%
İngilizce	1	1	0	100
Students will be able to understand short and simple texts about friendship.	1	1	0	100
Students will be able to understand the specific information in short conversations on everyday topics, such as acc	1	1	0	100
Students will be able to guess the meaning of unknown words from the text.	1	1	0	100
Students will be able to give a simple description about a process.	1	1	0	100
Students will be able to understand the overall meaning of short texts about a process.	1	0	1	0
Students will be able to express what they prefer, like and dislike.	1	1	0	100
Students will be able to understand short and simple invitation letters, cards and e-mails.	1	1	0	100
Students will be able to understand phrases and expressions about regular activities of teenagers.	1	1	0	100
Students will be able to understand short and simple texts about regular activities of teenagers.	1	1	0	100
Students will be able to write a series of simple phrases and sentences by using linkers to describe a process.	1	1	0	100

Sayısal (MAT)	S	D	Y	B%
Matematik	2	0	0	0
Tam kare pozitif tam sayılarla bu sayıların karekökleri arasındaki ilişkiyi belirler.	3	0	0	0
Kareköklü ifadelerde toplama ve çıkarma işlemlerini yapar.	2	0	0	33
Verilen iki doğal sayının aralarında asal olup olmadığını belirler.	1	0	1	0
Çok büyük ve çok küçük sayıları bilimsel gösterimle ifade eder ve karşılaştırır.	1	0	0	0
Verileri sütun, daire veya çizgi grafiği ile gösterir ve bu gösterimler arasında uygun olan dönüşümleri yapar.	1	0	0	0
En fazla üç veri grubuna ait çizgi ve sütun grafiklerini yorumlar.	2	0	0	0
Verilen pozitif tam sayıların pozitif tam sayı çarpanlarını bulur, pozitif tam sayıların pozitif tam sayı çarpanlarını üslü	1	0	1	0
Gerçek sayıları tanıtır, rasyonel ve irrasyonel sayılarla ilişkilendirir.	1	1	0	100
Ondalık ifadelerin kareköklerini belirler.	1	0	0	0
Kareköklü bir ifadenin kök b şeklinde yazar ve kök b şeklindeki ifadede katsayıyı kök içine alır.	1	0	0	0
Sayıların ondalık gösterimlerini 10'un tam sayı kuvvetlerini kullanarak çözümler.	1	1	0	100
Kareköklü ifadelerde çarpma ve bölme işlemlerini yapar.	1	0	0	0
Tam sayıların, tam sayı kuvvetlerini hesaplar.	1	0	1	0
İki doğal sayının en büyük ortak bölenini (EBOB) ve en küçük ortak katını (EKOK) hesaplar, ilgili problemleri çözer.	1	0	0	0
Üstü ifadelerle ilgili temel kuralları anlar, birbirine denk ifadeler oluşturur.	1	0	0	0
Kareköklü bir ifade ile çarpıldığında, sonucu bir doğal sayı yapan çarpanlara örnek verir.	1	0	0	0

Sayısal (FEN)	S	D	Y	B%
Fen	2	2	0	100
Katı basıncını etkileyen değişkenleri deneyerek keşfeder.	2	2	0	100
Mevsimlerin oluşumuna yönelik tahminlerde bulunur.	3	1	0	33
Tek karakter çarpılamaları ile ilgili problemler çözerek sonuçları hakkında yorum yapar.	3	3	0	100
İklim ve hava olayları arasındaki farkı açıklar.	2	2	0	100
Nükleotid, gen, DNA ve kromozom kavramlarını açıklayarak bu kavramlar arasında ilişki kurar.	1	1	0	100
Sıvı basıncını etkileyen değişkenleri tahmin eder ve tahminlerini test eder.	3	1	2	33
Biyoteknolojik uygulamalar kapsamında oluşturulan ikilemelerle bu uygulamaların insanlık için yararlı zararlı yönü	1	0	0	0
DNA'nın yapısını model üzerinde gösterir.	1	0	0	0
Canlıların yaşadıkları çevreye uyumlarını gözlem yaparak açıklar.	1	1	0	100
Örneklerden yola çıkarak modifikasyonu açıklar.	1	1	0	100
Kalıtım ile ilgili kavramları tanımlar.	1	0	1	0
Katı, sıvı ve gazların basınç özelliklerinin günlük yaşam ve teknolojik uygulamalara örnek verir.	1	1	0	100

SINAV SONUÇ BELGESİ

İSTANBUL / EYÜP / Eyüp Açık Kurs

Öğrenci	Numara	Sınıf
IRMAK AYŞEAKKUŞ	1863	8D

Puan Türü	Puan	Genel Ort.	Dereceler				
			Snf	Kurum	İlçe	İl	Genel
LGS	▼ 294,274	300,920	9	79	102	3038	23903
Puanı Hesaplanan:			322	370	5914	47785	
Katılımlar:			29	323	371	5937	47972

Ders	Soru	Doğru	Yanlış	Net	Başarı %	Sınıf Ort.	Kurum Ort.	Genel Ort.
Türkçe	20	7	10	3,67	18	▼ 6,06	▼ 5,62	▼ 8,19
Tarih	10	3	5	1,33	13	▼ 2,63	▼ 2,71	▼ 4,55
Din K.ve A.B.	10	5	3	4,00	40	▲ 3,17	▲ 2,88	▲ 3,89
İngilizce	10	7	1	6,67	67	▲ 1,87	▲ 2,10	▲ 3,85
Matematik	20	7	5	5,33	27	▲ 2,17	▲ 1,50	▲ 3,66
Fen	20	11	5	9,33	47	▲ 5,23	▲ 4,41	▲ 8,49
Toplam:	90	40	29	30,33	34	▲ 21,14	▲ 19,23	▼ 32,63

Soru No	12345678901234567890
Sözel (TÜR)	bDbaaacdBAbDBc B aD
Cevap Anh.	A CDDACCDBBAADBABBACD
Sözel (TAR)	aDd acaD A
Cevap Anh.	A BCDBCACDBA
Sözel (DİN)	bdBC D BAđ
Cevap Anh.	A DBBCADCBAc
Sözel (İNG)	DBCCc A DA
Cevap Anh.	A DBCCDBABDA
Sayısal (MAT)	aA B CAđb D abCD
Cevap Anh.	A BACACBBDCAAĐDBABĐCĐ
Sayısal (FEN)	DACBcCC bcBA c CAAB
Cevap Anh.	A DADBĐCĐCBACCĐBĐCAAB

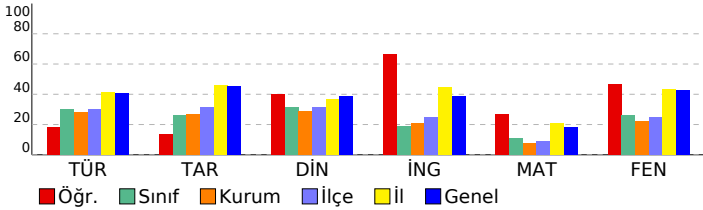

2023- 8. SINIF GÜÇLENDİREN KURUMSAL DENEME -3

DERSLERE GÖRE BAŞARI ANALİZİ

Sözel (TÜR)	S	D	Y	B%
Türkçe				
Metindeki yardımcı fikirleri belirler.	2	0	1	0
Bir işi işlem basamaklarına göre yazar.	1	0	1	0
Metnin ana fikrini/ana duygusunu belirler.	1	1	0	100
Okudukları ile ilgili çıkarımlarda bulunur.	1	0	1	0
Bağlamdan yararlanarak bilmediği kelime ve kelime gruplarının anlamını tahmin eder.	2	1	1	50
Metinler arasında karşılaştırma yapar.	1	0	1	0
Cümlelerin öğelerini ayırt eder.	1	0	1	0
Filiillerin cümledeki işlevlerini kavrar.	2	0	2	0
Yazdıklarını düzenler.	2	1	0	50
Okuduğu metinlerdeki hikâye unsurlarını belirler.	1	0	1	0
Metindeki söz sanatlarını tespit eder.	1	1	0	100
Metinle ilgili soruları cevaplar.	1	1	0	100
Metinde ele alınan sorunlara farklı çözümler üretir.	1	0	1	0
Kelimeleri anlamlarına uygun kullanır.	1	0	0	0
Grafik, tablo ve çizelgeyle sunulan bilgileri yorumlar.	2	2	0	100

Sözel (TAR)	S	D	Y	B%
Tarih				
Avrupa'daki gelişmelerin yansımaları bağlamında Osmanlı Devleti'nin yirminci yüzyılın başlarındaki siyasi ve sos	1	0	1	0
Birinci Dünya Savaşı'nın sebeplerini ve savaşın başlamasına yol açan gelişmeleri kavrar.	1	0	1	0
Mondros Ateşkes Antlaşması'nın imzalanması ve uygulanması karşısında Osmanlı yönetiminin, Mustafa Kemal in	1	1	0	100
Millî Mücadele'nin hazirlik döneminde Mustafa Kemal'in yaptığı çalışmaları analiz eder.	2	0	1	0
Büyük Millet Meclisine karşı ayaklanmalar ile ayaklanmaların bastırılması için alınan tedbirleri analiz eder.	1	0	1	0
Birinci Dünya Savaşı'nda Osmanlı Devleti'nin durumu hakkında çıkarımlarda bulunur.	1	0	1	0
Kuvâ-yı Millîye'nin oluşum sürecini ve sonrasında meydana gelen gelişmeleri kavrar.	1	1	0	100
Misakımlı'nın kabulünü ve Büyük Millet Meclisinin açılışını vatanın bütünlüğü esası ile	1	0	0	0
Gençlik döneminde Mustafa Kemal'in fikir hayatını etkileyen önemli kişileri ve olayları kavrar.	1	1	0	100

Sözel (DİN)	S	D	Y	B%
Din K.ve A.B.				
Kaza ve kader ile ilgili kavramları analiz eder.	1	0	1	0
İslam'ın paylaşma ve yardımlaşmaya verdiği önemi ayet ve hadisler ışığında yorumlar.	3	0	2	0
Toplumda kader ve kaza ile ilgili yaygın olan yanlış anlayışları sorgular.	1	1	0	100
İnsanın ilmi, iradesi, sorumluluğu ile kader arasında ilişki kurar.	1	1	0	100
Zekât, infak ve sadakanın bireysel ve toplumsal önemini fark eder.	1	0	0	0
Zekât ve sadaka ibadetini ayet ve hadislerle açıklar.	2	2	0	100
Hz. Şuaıyb'in (a.s.) hayatını ana hatlarıyla tanıır.	1	1	0	100

Sözel (İNG)	S	D	Y	B%
İngilizce				
Students will be able to understand short and simple texts about friendship.	1	1	0	100
Students will be able to understand the specific information in short conversations on everyday topics, such as acc	1	1	0	100
Students will be able to guess the meaning of unknown words from the text.	1	1	0	100
Students will be able to give a simple description about a process.	1	1	0	100
Students will be able to understand the overall meaning of short texts about a process.	1	0	1	0
Students will be able to express what they prefer, like and dislike.	1	0	0	0
Students will be able to understand short and simple invitation letters, cards and e-mails.	1	1	0	100
Students will be able to understand phrases and expressions about regular activities of teenagers.	1	0	0	0
Students will be able to understand short and simple texts about regular activities of teenagers.	1	1	0	100
Students will be able to write a series of simple phrases and sentences by using linkers to describe a process.	1	1	0	100

Sayısal (MAT)	S	D	Y	B%
Matematik				
Tam kare pozitif tam sayılarla bu sayıların karekökleri arasındaki ilişkiyi belirler.	2	0	1	0
Kareköklü ifadelerde toplama ve çıkarma işlemlerini yapar.	3	2	0	67
Verilen iki doğal sayının aralarında asal olup olmadığını belirler.	1	0	0	0
Çok büyük ve çok küçük sayıları bilimsel gösterimle ifade eder ve karşılaştırır.	1	0	0	0
Verileri sütun, daire veya çizgi grafiği ile gösterir ve bu gösterimler arasında uygun olan dönüşümleri yapar.	1	1	0	100
En fazla üç veri grubuna ait çizgi ve sütun grafiklerini yorumlar.	2	0	0	0
Verilen pozitif tam sayıların pozitif tam sayı çarpanlarını bulur, pozitif tam sayıların pozitif tam sayı çarpanlarını üslü	1	1	0	100
Gerçek sayıları tanıır, rasyonel ve irrasyonel sayılarla ilişkilendirir.	1	0	1	0
Ondalık ifadelerin kareköklerini belirler.	1	0	1	0
Kareköklü bir ifadenin kök b şeklinde yazılır ve kök b şeklindeki ifadede katsayıyı kök içine alır.	1	0	0	0
Sayıların ondalık gösterimlerini 10'un tam sayı kuvvetlerini kullanarak çözümler.	1	1	0	100
Kareköklü ifadelerde çarpma ve bölme işlemlerini yapar.	1	0	0	0
Tam sayıların, tam sayı kuvvetlerini hesaplar.	1	0	1	0
İki doğal sayının en büyük ortak bölenini (EBOB) ve en küçük ortak katını (EKOK) hesaplar, ilgili problemleri çözer.	1	0	1	0
Üstü ifadelerle ilgili temel kuralları anlar, birbirine denk ifadeler oluşturur.	1	1	0	100
Kareköklü bir ifade ile çarpıldığında, sonucu bir doğal sayı yapan çarpanlara örnek verir.	1	1	0	100

Sayısal (FEN)	S	D	Y	B%
Fen				
Katı basıncını etkileyen değişkenleri deneyerek keşfeder.	2	2	0	100
Mevsimlerin oluşumuna yönelik tahminlerde bulunur.	3	2	1	67
Tek karakter çaprazlamaları ile ilgili problemler çözerek sonuçları hakkında yorum yapar.	3	1	2	33
İklim ve hava olayları arasındaki farkı açıklar.	2	2	0	100
Nükleotid, gen, DNA ve kromozom kavramlarını açıklayarak bu kavramlar arasında ilişki kurar.	1	0	1	0
Sıvı basıncını etkileyen değişkenleri tahmin eder ve tahminlerini test eder.	3	2	0	67
Biyoteknolojik uygulamalar kapsamında oluşturulan ikilemelerle bu uygulamaların insanlık için yararlı zararlı yönü	1	0	1	0
DNA'nın yapısını model üzerinde gösterir.	1	1	0	100
Canlıların yaşadıkları çevreye uyumlarını gözlem yaparak açıklar.	1	0	0	0
Örneklerden yola çıkarak modifikasyonu açıklar.	1	0	0	0
Kalıtım ile ilgili kavramları tanımlar.	1	0	0	0
Katı, sıvı ve gazların basınç özelliklerinin günlük yaşam ve teknolojik uygulamalara örnekler verir.	1	1	0	100

SINAV SONUÇ BELGESİ

İSTANBUL / EYÜP / Eyüp Açık Kurs

Öğrenci	Numara	Sınıf
LİFE YILMAZ	486	8D

Puan Türü	Puan	Genel Ort.	Dereceler				
			Snf	Kurum	İlçe	İl	Genel
LGS	▼ 199,371	300,920	28	277	324	5463	44647
Puanı Hesaplanan:			322	370	5914	47785	
Katılımlar:			29	323	371	5937	47972

Ders	Soru	Doğru	Yanlış	Net	Başarı %	Sınıf Ort.	Kurum Ort.	Genel Ort.
Türkçe	20	3	7	0,67	3	▼ 6,06	▼ 5,62	▼ 8,19
Tarih	10	1	5	-0,67	-7	▼ 2,63	▼ 2,71	▼ 4,55
Din K.ve A.B.	10	3	7	0,67	7	▼ 3,17	▼ 2,88	▼ 3,89
İngilizce	10	1	6	-1,00	-10	▼ 1,87	▼ 2,10	▼ 3,85
Matematik	20	4	16	-1,33	-7	▼ 2,17	▼ 1,50	▼ 3,66
Fen	20	6	14	1,33	7	▼ 5,23	▼ 4,41	▼ 8,49
Toplam:	90	18	55	-0,33	0	▼ 21,14	▼ 19,23	▼ 32,63

Soru No	12345678901234567890
Sözel (TÜR)	C Bacd bc a Dd
Cevap Anh.	B DCABBABDAABBDCACDDC
Sözel (TAR)	d cd Ba d
Cevap Anh.	B ABDCACBDCB
Sözel (DİN)	bAdabdCaad
Cevap Anh.	B CABCDACBBD
Sözel (İNG)	Abcdabd
Cevap Anh.	B ADBABDCCBD
Sayısal (MAT)	DacdAacaDbcbacBbcaca
Cevap Anh.	B DCDBABDBDAACDBBCACAB
Sayısal (FEN)	BcAbadaCbdBaDaCbdacb
Cevap Anh.	B BAACDBCCABBCDCDBDAD

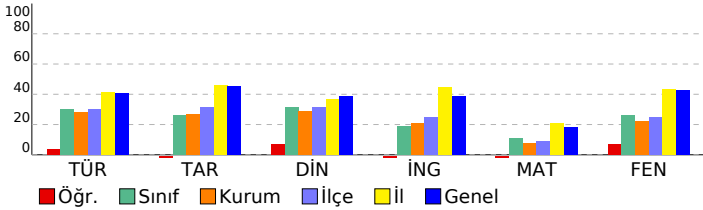

2023- 8. SINIF GÜÇLENDİREN KURUMSAL DENEME -3

DERSLERE GÖRE BAŞARI ANALİZİ

Sözel (TÜR)	S	D	Y	B%
Türkçe				
Metindeki yardımcı fikirleri belirler.	2	1	1	50
Bir işi işlem basamaklarına göre yazar.	1	1	0	100
Metnin ana fikrini/ana duygusunu belirler.	1	0	0	0
Okudukları ile ilgili çıkarımlarda bulunur.	1	0	0	0
Bağlamdan yararlanarak bilmediği kelime ve kelime gruplarının anlamını tahmin eder.	2	0	1	0
Metinler arasında karşılaştırma yapar.	1	0	0	0
Cümlelerin öğelerini ayırt eder.	1	0	0	0
Filiillerin cümledeki işlevlerini kavrar.	2	0	1	0
Yazdıklarını düzenler.	2	0	0	0
Okuduğu metinlerdeki hikâye unsurlarını belirler.	1	0	1	0
Metindeki söz sanatlarını tespit eder.	1	0	0	0
Metinle ilgili soruları cevaplar.	1	0	1	0
Metinde ele alınan sorunlara farklı çözümler üretir.	1	0	1	0
Kelimeleri anlamlarına uygun kullanır.	1	0	1	0
Grafik, tablo ve çizelgeyle sunulan bilgileri yorumlar.	2	1	0	50

Sözel (TAR)	S	D	Y	B%
Tarih				
Avrupa'daki gelişmelerin yansımaları bağlamında Osmanlı Devleti'nin yirminci yüzyılın başlarındaki siyasi ve sos.	1	0	1	0
Birinci Dünya Savaşı'nın sebeplerini ve savaşın başlamasına yol açan gelişmeleri kavrar.	1	0	0	0
Mondros Ateşkes Antlaşması'nın imzalanması ve uygulanması karşısında Osmanlı yönetiminin, Mustafa Kemal'in	1	0	1	0
Millî Mücadele'nin hazırlık döneminde Mustafa Kemal'in yaptığı çalışmaları analiz eder.	2	1	0	50
Büyük Millet Meclisine karşı ayaklanmalar ile ayaklanmaların bastırılması için alınan tedbirleri analiz eder.	1	0	0	0
Birinci Dünya Savaşı'nda Osmanlı Devleti'nin durumu hakkında çıkarımlarda bulunur.	1	0	1	0
Kuvâ-yı Milliye'nin oluşum sürecini ve sonrasında meydana gelen gelişmeleri kavrar.	1	0	1	0
Misakımlı'nın kabulünü ve Büyük Millet Meclisinin açılışını vatanın bütünlüğü esası ile	1	0	0	0
Gençlik döneminde Mustafa Kemal'in fikir hayatını etkileyen önemli kişileri ve olayları kavrar.	1	0	1	0

Sözel (DİN)	S	D	Y	B%
Din K.ve A.B.				
Kaza ve kader ile ilgili kavramları analiz eder.	1	1	0	100
İslam'ın paylaşma ve yardımlaşmaya verdiği önemi ayet ve hadisler ışığında yorumlar.	3	0	3	0
Toplumda kader ve kaza ile ilgili yaygın olan yanlış anlayışları sorgular.	1	0	1	0
İnsanın ilmi, iradesi, sorumluluğu ile kader arasında ilişki kurar.	1	1	0	100
Zekât, infak ve sadakanın bireysel ve toplumsal önemini fark eder.	1	0	1	0
Zekât ve sadaka ibadetini ayet ve hadislerle açıklar.	2	0	2	0
Hz. Şuaib'in (a.s.) hayatını ana hatlarıyla tanıtır.	1	0	1	100

Sözel (İNG)	S	D	Y	B%
İngilizce				
Students will be able to understand short and simple texts about friendship.	1	0	0	0
Students will be able to understand the specific information in short conversations on everyday topics, such as acc	1	0	0	0
Students will be able to guess the meaning of unknown words from the text.	1	0	0	0
Students will be able to give a simple description about a process.	1	0	1	0
Students will be able to understand the overall meaning of short texts about a process.	1	0	1	0
Students will be able to express what they prefer, like and dislike.	1	0	1	0
Students will be able to understand short and simple invitation letters, cards and e-mails.	1	0	1	0
Students will be able to understand phrases and expressions about regular activities of teenagers.	1	0	1	0
Students will be able to understand short and simple texts about regular activities of teenagers.	1	0	1	0
Students will be able to write a series of simple phrases and sentences by using linkers to describe a process.	1	1	0	100

Sayısal (MAT)	S	D	Y	B%
Matematik				
Tam kare pozitif tam sayılarla bu sayıların karekökleri arasındaki ilişkiyi belirler.	2	1	1	50
Kareköklü ifadelerde toplama ve çıkarma işlemlerini yapar.	3	0	3	0
Verilen iki doğal sayının aralarında asal olup olmadığını belirler.	1	0	1	0
Çok büyük ve çok küçük sayıları bilimsel gösterimle ifade eder ve karşılaştırır.	1	0	1	0
Verileri sütun, daire veya çizgi grafiği ile gösterir ve bu gösterimler arasında uygun olan dönüşümleri yapar.	1	0	1	0
En fazla üç veri grubuna ait çizgi ve sütun grafiklerini yorumlar.	2	0	2	0
Verilen pozitif tam sayıların pozitif tam sayı çarpımlarını bulur, pozitif tam sayıların pozitif tam sayı çarpımlarını üslü	1	0	1	0
Gerçek sayıları tanıtır, rasyonel ve irrasyonel sayılarla ilişkilendirir.	1	0	1	0
Ondalık ifadelerin kareköklerini belirler.	1	1	0	100
Kareköklü bir ifadenin kök b şeklinde yazar ve kök b şeklindeki ifadede katsayıyı kök içine alır.	1	0	1	0
Sayıların ondalık gösterimlerini 10'un tam sayı kuvvetlerini kullanarak çözümler.	1	0	1	0
Kareköklü ifadelerde çarpma ve bölme işlemlerini yapar.	1	1	0	100
Tam sayıların, tam sayı kuvvetlerini hesaplar.	1	0	1	0
İki doğal sayının en büyük ortak bölenini (EBOB) ve en küçük ortak katını (EKOK) hesaplar, ilgili problemleri çözer.	1	0	1	0
Üstü ifadelerle ilgili temel kuralları anlar, birbirine denk ifadeler oluşturur.	1	0	1	0
Kareköklü bir ifade ile çarpıldığında, sonucu bir doğal sayı yapan çarpımlara örnek verir.	1	1	0	100

Sayısal (FEN)	S	D	Y	B%
Fen				
Katı basıncını etkileyen değişkenleri deneyerek keşfeder.	2	0	2	0
Mevsimlerin oluşumuna yönelik tahminlerde bulunur.	3	2	1	67
Tek karakter çaprazlamaları ile ilgili problemler çözümler sonuçları hakkında yorum yapar.	3	0	3	0
İklim ve hava olayları arasındaki farkı açıklar.	2	0	2	0
Nükleotid, gen, DNA ve kromozom kavramlarını açıklayarak bu kavramlar arasında ilişki kurar.	1	0	1	0
Sıvı basıncını etkileyen değişkenleri tahmin eder ve tahminlerini test eder.	3	2	1	67
Biyoteknolojik uygulamalar kapsamında oluşturulan ikilemelerle bu uygulamaların insanlık için yararlı zararlı yönleri	1	0	1	0
DNA'nın yapısını model üzerinde gösterir.	1	0	1	0
Canlıların yaşadıkları çevreye uyumlarını gözlem yaparak açıklar.	1	1	0	100
Örneklerden yola çıkarak modifikasyonu açıklar.	1	0	1	0
Kalıtım ile ilgili kavramları tanımlar.	1	0	1	0
Katı, sıvı ve gazların basınç özelliklerinin günlük yaşam ve teknolojik uygulamalara örnekler verir.	1	1	0	100

SINAV SONUÇ BELGESİ

2023- 8. SINIF GÜÇLENDİREN KURUMSAL DENEME -3

İSTANBUL / EYÜP / Eyüp Açık Kurs							DERSLERE GÖRE BAŞARI ANALİZİ							
Öğrenci				Numara		Sınıf								
MELİSA SALTAŞ				0		8D								

Puan Türü	Puan	Genel Ort.	Dereceler									
			Snf	Kurum	İlçe	İl	Genel					
LGS	▼ 203,085	300,920	25	272	319	5345	43740					
Puanı Hesaplanan:			322	370	5914	47785						
Katılımlar:			29	323	371	5937	47972					

Ders	Soru	Doğru	Yanlış	Net	Başarı %	Sınıf Ort.	Kurum Ort.	Genel Ort.					
Türkçe	20	8	11	4,33	22	▼ 6,06	▼ 5,62	▼ 8,19					
Tarih	10	2	7	-0,33	-3	▼ 2,63	▼ 2,71	▼ 4,55					
Din K.ve A.B.	10	2	8	-0,67	-7	▼ 3,17	▼ 2,88	▼ 3,89					
İngilizce	10	3	7	0,67	7	▼ 1,87	▼ 2,10	▼ 3,85					
Matematik	20	3	17	-2,67	-13	▼ 2,17	▼ 1,50	▼ 3,66					
Fen	20	5	15	0,00	0	▼ 5,23	▼ 4,41	▼ 8,49					
Toplam:	90	23	65	1,33	1	▼ 21,14	▼ 19,23	▼ 32,63					

Soru No	12345678901234567890
Sözel (TÜR)	bbAcBABAAbBacbdd DDb
Cevap Anh.	B DCABBABDAABBDCACCADDC
Sözel (TAR)	Ac bBaDbc
Cevap Anh.	B ABDCACBDCB
Sözel (DİN)	CAcbbacac
Cevap Anh.	B CABCDACBBD
Sözel (İNG)	AbdbdadCBa
Cevap Anh.	B ADBABDCCBD
Sayısal (MAT)	baDdAdacadbdbdBadbda
Cevap Anh.	B DCDBABDBDAACDBBCACAB
Sayısal (FEN)	ddcbDdCdAbaacabbdbd
Cevap Anh.	B BAACDBCCABBDCDCDBDAD

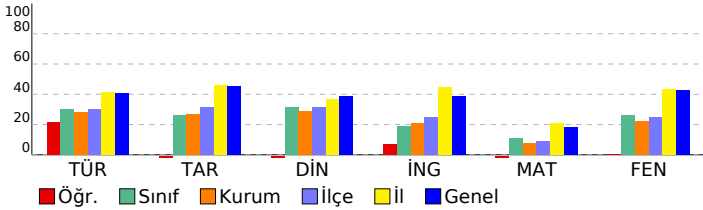

Sözel (TÜR)	S	D	Y	B%
Türkçe	2	0	2	0
Metindeki yardımcı fikirleri belirler.	2	0	2	0
Bir işi işlem basamaklarına göre yazar.	1	1	0	100
Metnin ana fikrini/ana duygusunu belirler.	1	1	0	100
Okudukları ile ilgili çıkarımlarda bulunur.	1	0	0	0
Bağlamdan yararlanarak bilmediği kelime ve kelime gruplarının anlamını tahmin eder.	2	0	2	0
Metinler arasında karşılaştırma yapar.	1	0	1	0
Cümlelerin öğelerini ayırır eder.	1	0	1	0
Filiillerin cümledeki işlevlerini kavrar.	2	0	2	0
Yazdıklarını düzenler.	2	2	0	100
Okuduğu metinlerdeki hikâye unsurlarını belirler.	1	1	0	100
Metindeki söz sanatlarını tespit eder.	1	0	1	0
Metinle ilgili soruları cevaplar.	1	1	0	100
Metinde ele alınan sorunlara farklı çözümler üretir.	1	1	0	100
Kelimeleri anlamlarına uygun kullanır.	1	1	0	100
Grafik, tablo ve çizelgeyle sunulan bilgileri yorumlar.	2	0	2	0

Sözel (TAR)	S	D	Y	B%
Tarih	1	0	1	0
Avrupa'daki gelişmelerin yansımaları bağlamında Osmanlı Devleti'nin yirminci yüzyılın başlarındaki siyasi ve sos	1	0	1	0
Birinci Dünya Savaşı'nın sebeplerini ve savaşın başlamasına yol açan gelişmeleri kavrar.	1	0	1	0
Mondros Ateşkes Antlaşması'nın imzalanması ve uygulanması karşısında Osmanlı yönetiminin, Mustafa Kemal in	1	1	0	100
Millî Mücadele'nin hazırlık döneminde Mustafa Kemal'in yaptığı çalışmaları analiz eder.	2	0	2	0
Büyük Millet Meclisine karşı ayaklanmalar ile ayaklanmaların bastırılması için alınan tedbirleri analiz eder.	1	0	1	0
Birinci Dünya Savaşı'nda Osmanlı Devleti'nin durumu hakkında çıkarımlarda bulunur.	1	0	1	0
Kuvâ-yı Millîye'nin oluşum sürecini ve sonrasında meydana gelen gelişmeleri kavrar.	1	0	0	0
Misakımlı'nın kabulünü ve Büyük Millet Meclisinin açılışını vatanın bütünlüğü esaslı ile	1	0	1	0
Gençlik döneminde Mustafa Kemal'in fikir hayatını etkileyen önemli kişileri ve olayları kavrar.	1	1	0	100

Sözel (DİN)	S	D	Y	B%
Din K.ve A.B.	1	0	1	0
Kaza ve kader ile ilgili kavramları analiz eder.	1	0	1	0
İslam'ın paylaşma ve yardımlaşmaya verdiği önemi ayet ve hadisler ışığında yorumlar.	3	1	2	33
Toplumda kader ve kaza ile ilgili yaygın olan yanlış anlayışları sorgular.	1	0	1	0
İnsanın ilmi, iradesi, sorumluluğu ile kader arasında ilişki kurar.	1	0	1	0
Zekât, infak ve sadakanın bireysel ve toplumsal önemini fark eder.	1	0	1	0
Zekât ve sadaka ibadetini ayet ve hadislerle açıklar.	2	0	2	0
Hz. Şuaıyb'in (a.s.) hayatını ana hatlarıyla tanıtır.	1	0	0	100

Sözel (İNG)	S	D	Y	B%
İngilizce	1	0	1	0
Students will be able to understand short and simple texts about friendship.	1	0	1	0
Students will be able to understand the specific information in short conversations on everyday topics, such as acc	1	1	0	100
Students will be able to guess the meaning of unknown words from the text.	1	1	0	100
Students will be able to give a simple description about a process.	1	0	1	0
Students will be able to understand the overall meaning of short texts about a process.	1	0	1	0
Students will be able to express what they prefer, like and dislike.	1	0	1	0
Students will be able to understand short and simple invitation letters, cards and e-mails.	1	0	1	0
Students will be able to understand phrases and expressions about regular activities of teenagers.	1	0	1	0
Students will be able to understand short and simple texts about regular activities of teenagers.	1	0	1	0
Students will be able to write a series of simple phrases and sentences by using linkers to describe a process.	1	1	0	100

Sayısal (MAT)	S	D	Y	B%
Matematik	2	1	1	50
Tam kare pozitif tam sayılarla bu sayıların karekökleri arasındaki ilişkiyi belirler.	2	1	1	50
Kareköklü ifadelerde toplama ve çıkarma işlemlerini yapar.	3	0	3	0
Verilen iki doğal sayının aralarında asal olup olmadığını belirler.	1	0	1	0
Çok büyük ve çok küçük sayıları bilimsel gösterimle ifade eder ve karşılaştırır.	1	0	1	0
Verileri sütun, daire veya çizgi grafiği ile gösterir ve bu gösterimler arasında uygun olan dönüşümleri yapar.	1	0	1	0
En fazla üç veri grubuna ait çizgi ve sütun grafiklerini yorumlar.	2	0	2	0
Verilen pozitif tam sayıların pozitif tam sayı çarpımlarını bulur, pozitif tam sayıların pozitif tam sayı çarpımlarını üslü	1	0	1	0
Gerçek sayıları tanıtır, rasyonel ve irrasyonel sayılarla ilişkilendirir.	1	0	1	0
Ondalık ifadelerin kareköklerini belirler.	1	0	1	0
Kareköklü bir ifadenin kök b şeklinde yazılır ve kök b şeklindeki ifadede katsayıyı kök içine alır.	1	0	1	0
Sayıların ondalık gösterimlerini 10'un tam sayı kuvvetlerini kullanarak çözümler.	1	0	1	0
Kareköklü ifadelerde çarpma ve bölme işlemlerini yapar.	1	1	0	100
Tam sayıların, tam sayı kuvvetlerini hesaplar.	1	0	1	0
İki doğal sayının en büyük ortak bölenini (EBOB) ve en küçük ortak katını (EKOK) hesaplar, ilgili problemleri çözer.	1	1	0	100
Üstü ifadelerle ilgili temel kuralları anlar, birbirine denk ifadeler oluşturur.	1	0	1	0
Kareköklü bir ifade ile çarpıldığında, sonucu bir doğal sayı yapan çarpımlara örnek verir.	1	0	1	0

Sayısal (FEN)	S	D	Y	B%
Fen	2	1	1	50
Katı basıncını etkileyen değişkenleri deneyerek keşfeder.	2	1	1	50
Mevsimlerin oluşumuna yönelik tahminlerde bulunur.	3	0	3	0
Tek karakter çarpımları ile ilgili problemler çözümler sonuçları hakkında yorum yapar.	3	1	2	33
İklim ve hava olayları arasındaki farkı açıklar.	2	0	2	0
Nükleotid, gen, DNA ve kromozom kavramlarını açıklayarak bu kavramlar arasında ilişki kurar.	1	0	1	0
Sıvı basıncını etkileyen değişkenleri tahmin eder ve tahminlerini test eder.	3	0	3	0
Biyoteknolojik uygulamalar kapsamında oluşturulan ikilemelerle bu uygulamaların insanlık için yararlı zararlı yönü	1	0	1	0
DNA'nın yapısını model üzerinde gösterir.	1	1	0	100
Canlıların yaşadıkları çevreye uyumlarını gözlem yaparak açıklar.	1	0	1	0
Örneklerden yola çıkarak modifikasyonu açıklar.	1	1	0	100
Kalıtım ile ilgili kavramları tanımlar.	1	1	0	100
Katı, sıvı ve gazların basınç özelliklerinin günlük yaşam ve teknolojik uygulamalara örnekler verir.	1	0	1	0

SINAV SONUÇ BELGESİ

2023- 8. SINIF GÜÇLENDİREN KURUMSAL DENEME -3

İSTANBUL / EYÜP / Eyüp Açık Kurs							
Öğrenci			Numara	Sınıf			
MERB*M ÖZGAN			751	8D			
Puan Türü	Puan	Genel Ort.	Dereceler				
			Snf	Kurum	İlçe	İl	Genel
LGS	▼ 253,545	300.920	15	136	175	3943	31830
Puanı Hesaplanan:			322	370	5914	47785	
Katılımlar:			29	323	371	5937	47972

Ders	Soru	Doğru	Yanlış	Net	Başarı %	Sınıf Ort.	Kurum Ort.	Genel Ort.
Türkçe	20	11	8	8,33	42	▲ 6,06	▲ 5,62	▲ 8,19
Tarih	10	3	7	0,67	7	▼ 2,63	▼ 2,71	▼ 4,55
Din K.ve A.B.	10	1	8	-1,67	-17	▼ 3,17	▼ 2,88	▼ 3,89
İngilizce	10	3	4	1,67	17	▼ 1,87	▼ 2,10	▼ 3,85
Matematik	20	5	2	4,33	22	▲ 2,17	▲ 1,50	▲ 3,66
Fen	20	4	13	-0,33	-2	▼ 5,23	▼ 4,41	▼ 8,49
Toplam:	90	27	42	13,00	14	▼ 21,14	▼ 19,23	▼ 32,63

Soru No	12345678901234567890
Sözel (TÜR)	cabdBbb bABBDCaADDC
Cevap Anh.	B DCABBABDAABBDCACADDC
Sözel (TAR)	AdDabacDbd
Cevap Anh.	B ABDCACBDCB
Sözel (DİN)	bbaaabca Bc
Cevap Anh.	B CABCDACBBD
Sözel (İNG)	AD d cCb c
Cevap Anh.	B ADBABDCCBD
Sayısal (MAT)	D a aD A C C
Cevap Anh.	B DCDBABDBDAACDBBCACAB
Sayısal (FEN)	adbbDBdadaB dbDcbc
Cevap Anh.	B BAACDBCCABBCCDCDBDAD

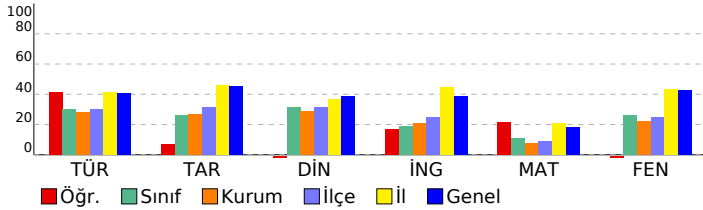

DERSLERE GÖRE BAŞARI ANALİZİ

Sözel (TÜR)

Türkçe	S	D	Y	B%
Metindeki yardımcı fikirleri belirler.	2	1	1	50
Bir işi işlem basamaklarına göre yazar.	1	1	0	100
Metnin ana fikrini/ana duygusunu belirler.	1	1	0	100
Okudukları ile ilgili çıkarımlarda bulunur.	1	1	0	100
Bağlamdan yararlanarak bilmediği kelime ve kelime gruplarının anlamını tahmin eder.	2	1	1	50
Metinler arasında karşılaştırma yapar.	1	0	1	0
Cümlelerin öğelerini ayırır eder.	1	1	0	100
Filiillerin cümledeki işlevlerini kavrar.	2	2	0	100
Yazdıklarını düzenler.	2	1	1	50
Okuduğu metinlerdeki hikâye unsurlarını belirler.	1	0	1	0
Metindeki söz sanatlarını tespit eder.	1	0	0	0
Metinle ilgili soruları cevaplar.	1	1	0	100
Metinde ele alınan sorunlara farklı çözümler üretir.	1	0	1	0
Kelimeleri anlamlarına uygun kullanır.	1	1	0	100
Grafik, tablo ve çizelgeyle sunulan bilgileri yorumlar.	2	0	2	0

Sözel (TAR)

Tarih	S	D	Y	B%
Avrupa'daki gelişmelerin yansımaları bağlamında Osmanlı Devleti'nin yirminci yüzyılın başlarındaki siyasi ve sos	1	0	1	0
Birinci Dünya Savaşı'nın sebeplerini ve savaşın başlamasına yol açan gelişmeleri kavrar.	1	0	1	0
Mondros Ateşkes Antlaşması'nın imzalanması ve uygulanması karşısında Osmanlı yönetiminin, Mustafa Kemal in	1	1	0	100
Millî Mücadele'nin hazırlık döneminde Mustafa Kemal'in yaptığı çalışmaları analiz eder.	2	0	2	0
Büyük Millet Meclisine karşı ayaklanmalar ile ayaklanmaların bastırılması için alınan tedbirleri analiz eder.	1	0	1	0
Birinci Dünya Savaşı'nda Osmanlı Devleti'nin durumu hakkında çıkarımlarda bulunur.	1	0	1	0
Kuvâ-yı Milliye'nin oluşum sürecini ve sonrasında meydana gelen gelişmeleri kavrar.	1	1	0	100
Misakımlı'nın kabulünü ve Büyük Millet Meclisinin açılışını vatanın bütünlüğü esası ile	1	0	1	0
Gençlik döneminde Mustafa Kemal'in fikir hayatını etkileyen önemli kişileri ve olayları kavrar.	1	1	0	100

Sözel (DİN)

Din K.ve A.B.	S	D	Y	B%
Kaza ve kader ile ilgili kavramları analiz eder.	1	0	1	0
İslam'ın paylaşma ve yardımlaşmaya verdiği önemi ayet ve hadisler ışığında yorumlar.	3	1	2	33
Toplumda kader ve kaza ile ilgili yaygın olan yanlış anlayışları sorgular.	1	0	0	0
İnsanın ilmi, iradesi, sorumluluğu ile kader arasında ilişki kurar.	1	0	1	0
Zekât, infak ve sadakanın bireysel ve toplumsal önemini fark eder.	1	0	1	0
Zekât ve sadaka ibadetini ayet ve hadislerle açıklar.	2	0	2	0
Hz. Şuaib'in (a.s.) hayatını ana hatlarıyla tanıtır.	1	0	1	0

Sözel (İNG)

İngilizce	S	D	Y	B%
Students will be able to understand short and simple texts about friendship.	1	0	1	0
Students will be able to understand the specific information in short conversations on everyday topics, such as acc	1	0	0	0
Students will be able to guess the meaning of unknown words from the text.	1	0	1	0
Students will be able to give a simple description about a process.	1	1	0	100
Students will be able to understand the overall meaning of short texts about a process.	1	0	1	0
Students will be able to express what they prefer, like and dislike.	1	0	0	0
Students will be able to understand short and simple invitation letters, cards and e-mails.	1	0	1	0
Students will be able to understand phrases and expressions about regular activities of teenagers.	1	0	0	0
Students will be able to understand short and simple texts about regular activities of teenagers.	1	1	0	100
Students will be able to write a series of simple phrases and sentences by using linkers to describe a process.	1	1	0	100

Sayısal (MAT)

Matematik	S	D	Y	B%
Tam kare pozitif tam sayılarla bu sayıların karekökleri arasındaki ilişkiyi belirler.	2	0	0	0
Kareköklü ifadelerde toplama ve çıkarma işlemlerini yapar.	3	2	0	67
Verilen iki doğal sayının aralarında asal olup olmadığını belirler.	1	0	0	0
Çok büyük ve çok küçük sayıları bilimsel gösterimle ifade eder ve karşılaştırır.	1	0	0	0
Verileri sütun, daire veya çizgi grafiği ile gösterir ve bu gösterimler arasında uygun olan dönüşümleri yapar.	1	0	0	0
En fazla üç veri grubuna ait çizgi ve sütun grafiklerini yorumlar.	2	0	1	0
Verilen pozitif tam sayıların pozitif tam sayı çarpımlarını bulur, pozitif tam sayıların pozitif tam sayı çarpımlarını üslü	1	0	0	0
Gerçek sayıları tanıtır, rasyonel ve irrasyonel sayılarla ilişkilendirir.	1	1	0	100
Ondalık ifadelerin kareköklerini belirler.	1	0	0	0
Kareköklü bir ifadenin kök b şeklinde yazar ve kök b şeklindeki ifadede katsayıyı kök içine alır.	1	0	0	0
Sayıların ondalık gösterimlerini 10'un tam sayı kuvvetlerini kullanarak çözümler.	1	1	0	100
Kareköklü ifadelerde çarpma ve bölme işlemlerini yapar.	1	0	0	0
Tam sayıların, tam sayı kuvvetlerini hesaplar.	1	0	1	0
İki doğal sayının en büyük ortak bölenini (EBOB) ve en küçük ortak katını (EKOK) hesaplar, ilgili problemleri çözer.	1	0	0	0
Üstü ifadelerle ilgili temel kuralları anlar, birbirine denk ifadeler oluşturur.	1	0	0	0
Kareköklü bir ifade ile çarpıldığında, sonucu bir doğal sayı yapan çarpımlara örnek verir.	1	1	0	100

Sayısal (FEN)

Fen	S	D	Y	B%
Katı basıncını etkileyen değişkenleri deneyerek keşfeder.	2	0	1	0
Mevsimlerin oluşumuna yönelik tahminlerde bulunur.	3	1	2	33
Tek karakter çarpımları ile ilgili problemler çözümler sonuçları hakkında yorum yapar.	3	1	2	33
İklim ve hava olayları arasındaki farkı açıklar.	2	0	2	0
Nükleotid, gen, DNA ve kromozom kavramlarını açıklayarak bu kavramlar arasında ilişki kurar.	1	1	0	100
Sıvı basıncını etkileyen değişkenleri tahmin eder ve tahminlerini test eder.	3	2	0	0
Biyoteknolojik uygulamalar kapsamında oluşturulan ikilemelerle bu uygulamaların insanlık için yararlı zararlı yönü	1	0	0	0
DNA'nın yapısını model üzerinde gösterir.	1	0	1	0
Canlıların yaşadıkları çevreye uyumlarını gözlem yaparak açıklar.	1	0	1	0
Örneklerden yola çıkarak modifikasyonu açıklar.	1	0	1	0
Kalıtım ile ilgili kavramları tanımlar.	1	1	0	100
Katı, sıvı ve gazların basınç özelliklerinin günlük yaşam ve teknolojik uygulamalara örnekler verir.	1	0	1	0

SINAV SONUÇ BELGESİ							
İSTANBUL / EYÜP / Eyüp Açık Kurs							
Öğrenci				Numara		Sınıf	
MUHAMMET YILMAZ				696		8D	
Puan Türü	Puan	Genel Ort.	Dereceler				
			Snf	Kurum	İlçe	İl	Genel
LGS	▼ 299,019	300,920	8	73	96	2944	22985
Puanı Hesaplanan:			322	370	5914	47785	
Katılımlar:			29	323	371	5937	47972

Ders	Soru	Doğru	Yanlış	Net	Başarı %	Sınıf Ort.	Kurum Ort.	Genel Ort.
Türkçe	20	10	5	8,33	42	▲ 6,06	▲ 5,62	▲ 8,19
Tarih	10	7	2	6,33	63	▲ 2,63	▲ 2,71	▲ 4,55
Din K.ve A.B.	10	7	2	6,33	63	▲ 3,17	▲ 2,88	▲ 3,89
İngilizce	10	0	3	-1,00	-10	▼ 1,87	▼ 2,10	▼ 3,85
Matematik	20	5	1	4,67	23	▲ 2,17	▲ 1,50	▲ 3,66
Fen	20	9	8	6,33	32	▲ 5,23	▲ 4,41	▼ 8,49
Toplam:	90	38	21	31,00	34	▲ 21,14	▲ 19,23	▼ 32,63

Soru No	12345678901234567890						
Sözel (TÜR)	CDDd CCDd db BdBB C						
Cevap Anh.	A CDDACCCDBBAADBABBACD						
Sözel (TAR)	BCDB AdcBA						
Cevap Anh.	A BCDBCACDBA						
Sözel (DİN)	DBaC DCBA d						
Cevap Anh.	A DBBCADCBA C						
Sözel (İNG)	a c b						
Cevap Anh.	A DBCCDBABDA						
Sayısal (MAT)	d C C BD B						
Cevap Anh.	A BACACBBDDCAADDBABDDC						
Sayısal (FEN)	DADdDCacbcBAaC acA						
Cevap Anh.	A DADBCCDCBBACCBDCAAB						

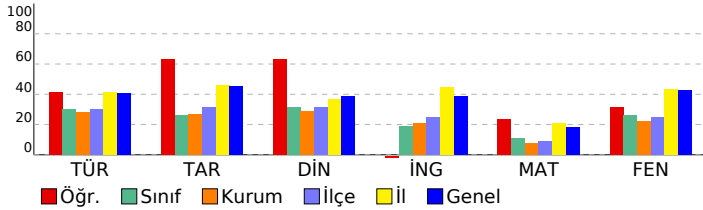

2023- 8. SINIF GÜÇLENDİREN KURUMSAL DENEME -3

DERSLERE GÖRE BAŞARI ANALİZİ

Sözel (TÜR)	S	D	Y	B%
Türkçe				
Metindeki yardımcı fikirleri belirler.	2	2	0	100
Bir işi işlem basamaklarına göre yazar.	1	1	0	100
Metnin ana fikrini/ana duygusunu belirler.	1	1	0	100
Okudukları ile ilgili çıkarımlarda bulunur.	1	0	1	0
Bağlamdan yararlanarak bilmediği kelime ve kelime gruplarının anlamını tahmin eder.	2	0	1	0
Metinler arasında karşılaştırma yapar.	1	1	0	100
Cümlelerin öğelerini ayırır.	1	1	0	100
Filiillerin cümledeki işlevlerini kavrar.	2	1	1	50
Yazdıklarını düzenler.	2	0	0	0
Okuduğu metinlerdeki hikâye unsurlarını belirler.	1	0	1	0
Metindeki söz sanatlarını tespit eder.	1	0	0	0
Metinle ilgili soruları cevaplar.	1	1	0	100
Metinde ele alınan sorunlara farklı çözümler üretir.	1	0	1	0
Kelimeleri anlamlarına uygun kullanır.	1	1	0	100
Grafik, tablo ve çizelgeyle sunulan bilgileri yorumlar.	2	1	0	50
Sözel (TAR)				
Tarih				
Avrupa'daki gelişmelerin yansımaları bağlamında Osmanlı Devleti'nin yirminci yüzyılın başlarındaki siyasi ve sos.	1	1	0	100
Birinci Dünya Savaşı'nın sebeplerini ve savaşın başlamasına yol açan gelişmeleri kavrar.	1	1	0	100
Mondros Ateşkes Antlaşması'nın imzalanması ve uygulanması karşısında Osmanlı yönetiminin, Mustafa Kemal'in Milli Mücadele'nin hazırlık döneminde Mustafa Kemal'in yaptığı çalışmaları analiz eder.	2	2	0	100
Büyük Millet Meclisine karşı ayaklanmalar ile ayaklanmaların bastırılması için alınan tedbirleri analiz eder.	1	0	0	0
Birinci Dünya Savaşı'nda Osmanlı Devleti'nin durumu hakkında çıkarımlarda bulunur.	1	0	1	0
Kuvâ-yı Millîye'nin oluşum sürecini ve sonrasında meydana gelen gelişmeleri kavrar.	1	0	1	0
Misakımlı'nın kabulünü ve Büyük Millet Meclisinin açılışını vatanın bütünlüğü esası ile	1	1	0	100
Gençlik döneminde Mustafa Kemal'in fikir hayatını etkileyen önemli kişileri ve olayları kavrar.	1	1	0	100
Sözel (DİN)				
Din K.ve A.B.				
Kaza ve kader ile ilgili kavramları analiz eder.	1	1	0	100
İslam'ın paylaşma ve yardımlaşmaya verdiği önemi ayet ve hadisler ışığında yorumlar.	3	2	1	67
Toplumda kader ve kaza ile ilgili yaygın olan yanlış anlayışları sorgular.	1	0	1	0
İnsanın ilmi, iradesi, sorumluluğu ile kader arasında ilişki kurar.	1	1	0	100
Zekât, infak ve sadakanın bireysel ve toplumsal önemini fark eder.	1	0	0	0
Zekât ve sadaka ibadetini ayet ve hadislerle açıklar.	2	2	0	100
Hz. Şuaib'in (a.s.) hayatını ana hatlarıyla tanıtır.	1	1	0	100
Sözel (İNG)				
İngilizce				
Students will be able to understand short and simple texts about friendship.	1	0	0	0
Students will be able to understand the specific information in short conversations on everyday topics, such as acc	1	0	1	0
Students will be able to guess the meaning of unknown words from the text.	1	0	0	0
Students will be able to give a simple description about a process.	1	0	0	0
Students will be able to understand the overall meaning of short texts about a process.	1	0	1	0
Students will be able to express what they prefer, like and dislike.	1	0	0	0
Students will be able to understand short and simple invitation letters, cards and e-mails.	1	0	1	0
Students will be able to understand phrases and expressions about regular activities of teenagers.	1	0	0	0
Students will be able to understand short and simple texts about regular activities of teenagers.	1	0	0	0
Students will be able to write a series of simple phrases and sentences by using linkers to describe a process.	1	0	0	0
Sayısal (MAT)				
Matematik				
Tam kare pozitif tam sayılarla bu sayıların karekökleri arasındaki ilişkiyi belirler.	2	0	1	0
Kareköklü ifadelerde toplama ve çıkarma işlemlerini yapar.	3	1	1	33
Verilen iki doğal sayının aralarında asal olup olmadığını belirler.	1	1	0	100
Çok büyük ve çok küçük sayıları bilimsel gösterimle ifade eder ve karşılaştırır.	1	0	0	0
Verileri sütun, daire veya çizgi grafiği ile gösterir ve bu gösterimler arasında uygun olan dönüşümleri yapar.	1	0	0	0
En fazla üç veri grubuna ait çizgi ve sütun grafiklerini yorumlar.	2	0	0	0
Verilen pozitif tam sayıların pozitif tam sayı çarpanlarını bulur, pozitif tam sayıların pozitif tam sayı çarpanlarını üslü	1	0	0	0
Gerçek sayıları tanıtır, rasyonel ve irrasyonel sayıların ilişkilerini açıklar.	1	0	0	0
Ondalık ifadelerin kareköklerini belirler.	1	0	0	0
Kareköklü bir ifadeyi a kök b şeklinde yazar ve a kök b şeklindeki ifadede katsayıyı kök içine alır.	1	1	0	100
Sayıların ondalık gösterimlerini 10'un tam sayı kuvvetlerini kullanarak çözümler.	1	1	0	100
Kareköklü ifadelerde çarpma ve bölme işlemlerini yapar.	1	0	0	0
Tam sayıların, tam sayı kuvvetlerini hesaplar.	1	1	0	100
İki doğal sayının en büyük ortak bölenini (EBOB) ve en küçük ortak katını (EKOK) hesaplar, ilgili problemleri çözer.	1	0	0	0
Üstü ifadelerle ilgili temel kuralları anlar, birbirine denk ifadeler oluşturur.	1	0	0	0
Kareköklü bir ifade ile çarpıldığında, sonucu bir doğal sayı yapan çarpanlara örnek verir.	1	0	0	0
Sayısal (FEN)				
Fen				
Katı basıncını etkileyen değişkenleri deneyerek keşfeder.	2	1	1	50
Mevsimlerin oluşumuna yönelik tahminlerde bulunur.	3	2	1	67
Tek karakter çarpımlarıyla ilgili problemler çözümler sonuçları hakkında yorum yapar.	3	2	0	67
İklim ve hava olayları arasındaki farkı açıklar.	2	1	1	50
Nükleotid, gen, DNA ve kromozom kavramlarını açıklayarak bu kavramlar arasında ilişki kurar.	1	1	0	100
Sıvı basıncını etkileyen değişkenleri tahmin eder ve tahminlerini test eder.	3	0	2	0
Biyoteknolojik uygulamalar kapsamında oluşturulan ikilemelerle bu uygulamaların insanlık için yararlı zararlı yönleri	1	0	1	0
DNA'nın yapısını model üzerinde gösterir.	1	1	0	100
Canlıların yaşadıkları çevreye uyumlarını gözlem yaparak açıklar.	1	0	1	0
Örneklerden yola çıkarak modifikasyonu açıklar.	1	1	0	100
Kalıtım ile ilgili kavramları tanımlar.	1	0	0	0
Katı, sıvı ve gazların basınç özelliklerinin günlük yaşam ve teknolojik uygulamalara örnek verir.	1	0	1	0

SINAV SONUÇ BELGESİ

İSTANBUL / EYÜP / Eyüp Açık Kurs

Öğrenci	Numara	Sınıf
NEHİR ALATAŞ	1181	8D

Puan Türü	Puan	Genel Ort.	Dereceler				
LGS	▼ 269,615	300.920	Snf	Kurum	İlçe	İl	Genel
			13	108	140	3571	28620
Puanı Hesaplanan:			322	370	5914	47785	
Katılımlar:			29	323	371	5937	47972

Ders	Soru	Doğru	Yanlış	Net	Başarı %	Sınıf Ort.	Kurum Ort.	Genel Ort.
Türkçe	20	7	7	4,67	23	▼ 6,06	▼ 5,62	▼ 8,19
Tarih	10	5	5	3,33	33	▲ 2,63	▲ 2,71	▼ 4,55
Din K.ve A.B.	10	7	3	6,00	60	▲ 3,17	▲ 2,88	▲ 3,89
İngilizce	10	1	9	-2,00	-20	▼ 1,87	▼ 2,10	▼ 3,85
Matematik	20	4	5	2,33	12	▲ 2,17	▲ 1,50	▼ 3,66
Fen	20	10	8	7,33	37	▲ 5,23	▲ 4,41	▼ 8,49
Toplam:	90	34	37	21,67	24	▲ 21,14	▲ 19,23	▼ 32,63

Soru No 12345678901234567890

Sözel (TÜR) DCABBAaabb dc a C
Cevap Anh. B DCABBABDAABBDCACDDC

Sözel (TAR) AaDCdCdbCa
Cevap Anh. B ABDCACBDCB

Sözel (DİN) CAdCcAbBBDD
Cevap Anh. B CABCDACBBDD

Sözel (İNG) bcdbababaD
Cevap Anh. B ADBABDCCBD

Sayısal (MAT) DCba D bdb A
Cevap Anh. B DCDBABDBDAACDBBCACAB

Sayısal (FEN) BAACb aABcbbCCcBcbD
Cevap Anh. B BAACDBCCABBDCDCDBDAD

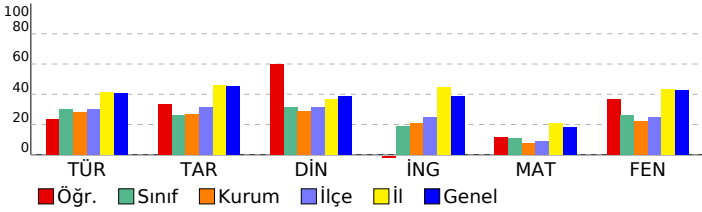

2023- 8. SINIF GÜÇLENDİREN KURUMSAL DENEME -3

DERSLERE GÖRE BAŞARI ANALİZİ

Sözel (TÜR)	S	D	Y	B%
Türkçe				
Metindeki yardımcı fikirleri belirler.	2	2	0	100
Bir işi işlem basamaklarına göre yazar.	1	0	0	0
Metnin ana fikrini/ana duygusunu belirler.	1	0	0	0
Okudukları ile ilgili çıkarımlarda bulunur.	1	0	0	0
Bağlamdan yararlanarak bilmediği kelime ve kelime gruplarının anlamını tahmin eder.	2	0	1	0
Metinler arasında karşılaştırma yapar.	1	0	1	0
Cümlelerin öğelerini ayırır eder.	1	0	0	0
Filiillerin cümledeki işlevlerini kavrar.	2	0	2	0
Yazdıklarını düzenler.	2	1	0	50
Okuduğu metinlerdeki hikâye unsurlarını belirler.	1	0	1	0
Metindeki söz sanatlarını tespit eder.	1	0	1	0
Metinle ilgili soruları cevaplar.	1	0	1	0
Metinde ele alınan sorunlara farklı çözümler üretir.	1	1	0	100
Kelimeleri anlamlarına uygun kullanır.	1	1	0	100
Grafik, tablo ve çizelgeyle sunulan bilgileri yorumlar.	2	2	0	100

Sözel (TAR)	S	D	Y	B%
Tarih				
Avrupa daki gelişmelerin yansımaları bağlamında Osmanlı Devleti nin yirminci yüzyılın başlarındaki siyasi ve sos 1 0 1 0	1	0	1	0
Birinci Dünya Savaşı nin sebeplerini ve savaşın başlamasına yol açan gelişmeleri kavrar.	1	1	0	100
Mondros Ateşkes Antlaşması nin imzalanması ve uygulanması karşısında Osmanlı yönetiminin, Mustafa Kemal in 1 0 1 0	1	0	1	0
Milli Mücadele nin hazırlık döneminde Mustafa Kemal in yaptığı çalışmaları analiz eder.	2	0	2	0
Büyük Millet Meclisine karşı ayaklanmalar ile ayaklanmaların bastırılması için alınan tedbirleri analiz eder.	1	0	1	100
Birinci Dünya Savaşı nda Osmanlı Devleti nin durumu hakkında çıkarımlarda bulunur.	1	1	0	100
Kuvâ-yı Milliye nin oluşum sürecini ve sonrasında meydana gelen gelişmeleri kavrar.	1	1	0	100
Misakımillî nin kabulünü ve Büyük Millet Meclisinin açılışını vatanın bütünlüğü esası ile 1 0 1 0	1	0	1	0
Gençlik döneminde Mustafa Kemal in fikir hayatını etkileyen önemli kişileri ve olayları kavrar.	1	1	0	100

Sözel (DİN)	S	D	Y	B%
Din K.ve A.B.				
Kaza ve kader ile ilgili kavramları analiz eder.	1	1	0	100
İslam in paylaşma ve yardımlaşmaya verdiği önemi ayet ve hadisler ışığında yorumlar.	3	3	0	100
Toplumda kader ve kaza ile ilgili yaygın olan yanlış anlayışları sorgular.	1	1	0	100
İnsanın ilmi, iradesi, sorumluluğu ile kader arasında ilişki kurar.	1	0	1	0
Zekât, infak ve sadakanın bireysel ve toplumsal önemini fark eder.	1	1	0	100
Zekât ve sadaka ibadetini ayet ve hadislerle açıklar.	2	0	2	0
Hz. Şuaayb in (a.s.) hayatını ana hatlarıyla tanır.	1	1	0	100

Sözel (İNG)	S	D	Y	B%
İngilizce				
Students will be able to understand short and simple texts about friendship.	1	1	0	100
Students will be able to understand the specific information in short conversations on everyday topics, such as acc 1 0 1 0	1	0	1	0
Students will be able to guess the meaning of unknown words from the text.	1	0	1	0
Students will be able to give a simple description about a process.	1	0	1	0
Students will be able to understand the overall meaning of short texts about a process.	1	0	1	0
Students will be able to express what they prefer, like and dislike.	1	0	1	0
Students will be able to understand short and simple invitation letters, cards and e-mails.	1	0	1	0
Students will be able to understand phrases and expressions about regular activities of teenagers.	1	0	1	0
Students will be able to understand short and simple texts about regular activities of teenagers.	1	0	1	0
Students will be able to write a series of simple phrases and sentences by using linkers to describe a process.	1	0	1	0

Sayısal (MAT)	S	D	Y	B%
Matematik				
Tam kare pozitif tam sayılarla bu sayıların karekökleri arasındaki ilişkiyi belirler.	2	0	0	100
Kareköklü ifadelerde toplama ve çıkarma işlemlerini yapar.	3	1	0	33
Verilen iki doğal sayının aralarında asal olup olmadığını belirler.	1	0	0	0
Çok büyük ve çok küçük sayıları bilimsel gösterimle ifade eder ve karşılaştırır.	1	0	0	0
Verileri sütun, daire veya çizgi grafiği ile gösterir ve bu gösterimler arasında uygun olan dönüşümleri yapar.	1	0	0	0
En fazla üç veri grubuna ait çizgi ve sütun grafiklerini yorumlar.	2	0	0	0
Verilen pozitif tam sayıların pozitif tam sayı çarpımını bulur, pozitif tam sayıların pozitif tam sayı çarpımını üslü 1 0 1 0	1	0	1	0
Gerçek sayıları tanıır, rasyonel ve irrasyonel sayılarla ilişkilendirir.	1	0	1	0
Ondalık ifadelerin kareköklerini belirler.	1	0	1	0
Kareköklü bir ifadeyi a kök b şeklinde yazar ve a kök b şeklindeki ifadede katsayıyı kök içine alır.	1	0	0	0
Sayıların ondalık gösterimlerini 10 un tam sayı kuvvetlerini kullanarak çözümler.	1	1	0	100
Kareköklü ifadelerde çarpma ve bölme işlemlerini yapar.	1	0	0	0
Tam sayıların, tam sayı kuvvetlerini hesaplar.	1	0	1	0
İki doğal sayının en büyük ortak bölenini (EBOB) ve en küçük ortak katını (EKOK) hesaplar, ilgili problemleri çözer.	1	0	1	0
Üstü ifadelerle ilgili temel kuralları anlar, birbirine denk ifadeler oluşturur.	1	1	0	100
Kareköklü bir ifade ile çarpıldığında, sonucu bir doğal sayı yapan çarpımlara örnek verir.	1	1	0	100

Sayısal (FEN)	S	D	Y	B%
Fen				
Katı basıncını etkileyen değişkenleri deneyerek keşfeder.	2	2	0	100
Mevsimlerin oluşumuna yönelik tahminlerde bulunur.	3	1	2	33
Tek karakter çaprazlamaları ile ilgili problemler çözümler sonuçları hakkında yorum yapar.	3	1	1	33
İklim ve hava olayları arasındaki farkı açıklar.	2	2	0	100
Nükleotid, gen, DNA ve kromozom kavramlarını açıklayarak bu kavramlar arasında ilişki kurar.	1	0	1	0
Sıvı basıncını etkileyen değişkenleri tahmin eder ve tahminlerini test eder.	3	2	1	67
Biyoteknolojik uygulamalar kapsamında oluşturulan üsümlerle bu uygulamaların insanlık için yararlı zararlı yönü 1 0 1 0	1	0	1	0
DNA nin yapısını model üzerinde gösterir.	1	1	0	100
Canlıların yaşadıkları çevreye uyumlarını gözlem yaparak açıklar.	1	0	1	0
Örneklerden yola çıkarak modifikasyonu açıklar.	1	0	0	0
Kalıtım ile ilgili kavramları tanımlar.	1	0	1	0
Katı, sıvı ve gazların basınç özelliklerinin günlük yaşam ve teknolojik uygulamalara örnek verir.	1	1	0	100

SINAV SONUÇ BELGESİ							
İSTANBUL / EYÜP / Eyüp Açık Kurs							
Öğrenci			Numara		Sınıf		
NİSA GÖKTÜRK			1811		8D		
Puan Türü	Puan	Genel Ort.	Dereceler				
			Snf	Kurum	İlçe	İl	Genel
LGS	▼ 240,276	300.920	17	164	208	4235	34530
Puanı Hesaplanan:			322	370	5914	47785	
Katılımlar:			29	323	371	5937	47972

Ders	Soru	Doğru	Yanlış	Net	Başarı %	Sınıf Ort.	Kurum Ort.	Genel Ort.
Türkçe	20	9	11	5,33	27	▼ 6,06	▼ 5,62	▼ 8,19
Tarih	10	5	5	3,33	33	▲ 2,63	▲ 2,71	▼ 4,55
Din K.ve A.B.	10	3	7	0,67	7	▼ 3,17	▼ 2,88	▼ 3,89
İngilizce	10	3	7	0,67	7	▼ 1,87	▼ 2,10	▼ 3,85
Matematik	20	2	8	-0,67	-3	▼ 2,17	▼ 1,50	▼ 3,66
Fen	20	6	6	4,00	20	▼ 5,23	▼ 4,41	▼ 8,49
Toplam:	90	28	44	13,33	15	▼ 21,14	▼ 19,23	▼ 32,63

Soru No	1 2 3 4 5 6 7 8 9 0 1 2 3 4 5 6 7 8 9 0
Sözel (TÜR)	abDACadccabbDBbBdACD
Cevap Anh.	A CDDACCDBBAADBABBACD
Sözel (TAR)	caDBCAdbcA
Cevap Anh.	A BCDBCACDBA
Sözel (DİN)	bdacCbDacAd
Cevap Anh.	A DBBCADCBCAC
Sözel (İNG)	adbacdBABDc
Cevap Anh.	A DBCCDBABDA
Sayısal (MAT)	adbbc ab Bb c
Cevap Anh.	A BACACBBDCAADDBBABDCD
Sayısal (FEN)	acbBDCdDdaBA
Cevap Anh.	A DADBCCDCBBACCBDAAB

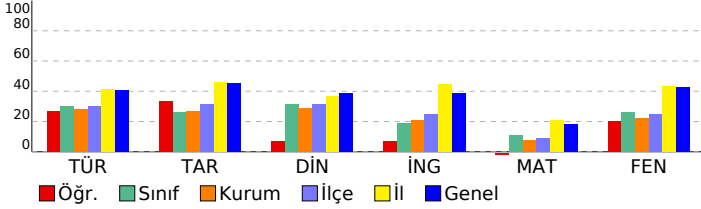

2023- 8. SINIF GÜÇLENDİREN KURUMSAL DENEME -3

DERSLERE GÖRE BAŞARI ANALİZİ

Sözel (TÜR)	S	D	Y	B%
Türkçe				
Metindeki yardımcı fikirleri belirler.	2	1	1	50
Bir işi işlem basamaklarına göre yazar.	1	0	1	0
Metnin ana fikrin/ana duygusunu belirler.	1	1	0	100
Okudukları ile ilgili çıkarımlarda bulunur.	1	1	0	100
Bağlamdan yararlanarak bilmediği kelime ve kelime gruplarının anlamını tahmin eder.	2	1	1	50
Metinler arasında karşılaştırma yapar.	1	0	1	0
Cümlelerin öğelerini ayırır eder.	1	0	1	0
Filiillerin cümledeki işlevlerini kavrar.	2	0	2	0
Yazdıklarını düzenler.	2	1	1	50
Okuduğu metinlerdeki hikâye unsurlarını belirler.	1	0	1	0
Metindeki söz sanatlarını tespit eder.	1	1	0	100
Metinle ilgili soruları cevaplar.	1	1	0	100
Metinde ele alınan sorunlara farklı çözümler üretir.	1	0	1	0
Kelimeleri anlamlarına uygun kullanır.	1	1	0	100
Grafik, tablo ve çizelgeyle sunulan bilgileri yorumlar.	2	1	1	50

Sözel (TAR)	S	D	Y	B%
Tarih				
Avrupa'daki gelişmelerin yansımaları bağlamında Osmanlı Devleti'nin yirminci yüzyılın başlarındaki siyasi ve sos	1	0	1	0
Birinci Dünya Savaşı'nın sebeplerini ve savaşın başlamasına yol açan gelişmeleri kavrar.	1	0	1	0
Mondros Ateşkes Antlaşması'nın imzalanması ve uygulanması karşısında Osmanlı yönetiminin, Mustafa Kemal in	1	1	0	100
Millî Mücadele'nin hazırlık döneminde Mustafa Kemal'in yaptığı çalışmaları analiz eder.	2	2	0	100
Büyük Millet Meclisine karşı ayaklanmalar ile ayaklanmaların bastırılması için alınan tedbirleri analiz eder.	1	1	0	100
Birinci Dünya Savaşı'nda Osmanlı Devleti'nin durumu hakkında çıkarımlarda bulunur.	1	0	1	0
Kuvâ-yı Milliyeye'nin oluşum sürecini ve sonrasında meydana gelen gelişmeleri kavrar.	1	0	1	0
Misakımillî'nin kabulünü ve Büyük Millet Meclisinin açılışını vatanın bütünlüğü esası ile	1	0	1	0
Gençlik döneminde Mustafa Kemal'in fikir hayatını etkileyen önemli kişileri ve olayları kavrar.	1	1	0	100

Sözel (DİN)	S	D	Y	B%
Din K.ve A.B.				
Kaza ve kader ile ilgili kavramları analiz eder.	1	0	1	0
İslam'ın paylaşma ve yardımlaşmaya verdiği önemi ayet ve hadisler ışığında yorumlar.	3	0	3	0
Toplumda kader ve kaza ile ilgili yaygın olan yanlış anlayışları sorgular.	1	0	1	0
İnsanın ilmi, iradesi, sorumluluğu ile kader arasında ilişki kurar.	1	1	0	100
Zekât, infak ve sadakanın bireysel ve toplumsal önemini fark eder.	1	0	1	0
Zekât ve sadaka ibadetini ayet ve hadislerle açıklar.	2	1	1	50
Hz. Şuaib'in (a.s.) hayatını ana hatlarıyla tanıtır.	1	1	0	100

Sözel (İNG)	S	D	Y	B%
İngilizce				
Students will be able to understand short and simple texts about friendship.	1	0	1	0
Students will be able to understand the specific information in short conversations on everyday topics, such as acc	1	0	1	0
Students will be able to guess the meaning of unknown words from the text.	1	0	1	0
Students will be able to give a simple description about a process.	1	0	1	0
Students will be able to understand the overall meaning of short texts about a process.	1	0	1	0
Students will be able to express what they prefer, like and dislike.	1	0	1	0
Students will be able to understand short and simple invitation letters, cards and e-mails.	1	1	0	100
Students will be able to understand phrases and expressions about regular activities of teenagers.	1	1	0	100
Students will be able to understand short and simple texts about regular activities of teenagers.	1	1	0	100
Students will be able to write a series of simple phrases and sentences by using linkers to describe a process.	1	0	1	0

Sayısal (MAT)	S	D	Y	B%
Matematik				
Tam kare pozitif tam sayılarla bu sayıların karekökleri arasındaki ilişkiyi belirler.	2	0	1	0
Kareköklü ifadelerde toplama ve çıkarma işlemlerini yapar.	3	1	1	33
Verilen iki doğal sayının aralarında asal olup olmadığını belirler.	1	0	1	0
Çok büyük ve çok küçük sayıları bilimsel gösterimle ifade eder ve karşılaştırır.	1	0	1	0
Verileri sütun, daire veya çizgi grafiği ile gösterir ve bu gösterimler arasında uygun olan dönüşümleri yapar.	1	0	1	0
En fazla üç veri grubuna ait çizgi ve sütun grafiklerini yorumlar.	2	0	1	0
Verilen pozitif tam sayıların pozitif tam sayı çarpanlarını bulur, pozitif tam sayıların pozitif tam sayı çarpanlarını üslü	1	0	0	0
Gerçek sayıları tanıtır, rasyonel ve irrasyonel sayıların ilişkisini açıklar.	1	0	0	0
Ondalık ifadelerin kareköklerini belirler.	1	0	0	0
Kareköklü bir ifadenin kök b şeklinde yazılır ve kök b şeklindeki ifadede katsayıyı kök içine alır.	1	1	0	100
Sayıların ondalık gösterimlerini 10'un tam sayı kuvvetlerini kullanarak çözümler.	1	1	0	100
Kareköklü ifadelerde çarpma ve bölme işlemlerini yapar.	1	0	0	0
Tam sayıların, tam sayı kuvvetlerini hesaplar.	1	0	1	0
İki doğal sayının en büyük ortak bölenini (EBOB) ve en küçük ortak katını (EKOK) hesaplar, ilgili problemleri çözer.	1	0	0	0
Üstü ifadelerle ilgili temel kuralları anlar, birbirine denk ifadeler oluşturur.	1	0	0	0
Kareköklü bir ifade ile çarpıldığında, sonucu bir doğal sayı yapan çarpanlara örnek verir.	1	0	0	0

Sayısal (FEN)	S	D	Y	B%
Fen				
Katı basıncını etkileyen değişkenleri deneyerek keşfeder.	2	0	2	0
Mevsimlerin oluşumuna yönelik tahminlerde bulunur.	3	1	2	33
Tek karakter çaprazlamaları ile ilgili problemler çözerek sonuçlar hakkında yorum yapar.	3	1	1	33
İklim ve hava olayları arasındaki farkı açıklar.	2	1	0	50
Nükleotid, gen, DNA ve kromozom kavramlarını açıklayarak bu kavramlar arasında ilişki kurar.	1	1	0	100
Sıvı basıncını etkileyen değişkenleri tahmin eder ve tahminlerini test eder.	3	1	0	33
Biyoteknolojik uygulamalar kapsamında oluşturulan ikilemelerle bu uygulamaların insanlık için yararlı ve zararlı yönleri	1	0	1	0
DNA'nın yapısını model üzerinde gösterir.	1	1	0	100
Canlıların yaşadıkları çevreye uyumlarını gözlem yaparak açıklar.	1	0	0	0
Örneklerden yola çıkarak modifikasyonu açıklar.	1	0	0	0
Kalıtım ile ilgili kavramları tanımlar.	1	0	0	0
Katı, sıvı ve gazların basınç özelliklerinin günlük yaşam ve teknolojik uygulamalara örnekler verir.	1	0	0	0

SINAV SONUÇ BELGESİ

2023- 8. SINIF GÜÇLENDİREN KURUMSAL DENEME -3

İSTANBUL / EYÜP / Eyüp Açık Kurs

Öğrenci Numara Sınıf
ÖMER YİĞİ ODA 96 8D

Puan Türü	Puan	Genel Ort.	Dereceler				
			Snf	Kurum	İlçe	İl	Genel
LGS	▼ 234,904	300.920	20	181	226	4360	35673
Puanı Hesaplanan:			322	370	5914	47785	
Katılımlar:			29	323	371	5937	47972

Ders	Soru	Doğru	Yanlış	Net	Başarı %	Sınıf Ort.	Kurum Ort.	Genel Ort.
Türkçe	20	6	14	1,33	7	▼ 6,06	▼ 5,62	▼ 8,19
Tarih	10	3	7	0,67	7	▼ 2,63	▼ 2,71	▼ 4,55
Din K.ve A.B.	10	1	9	-2,00	-20	▼ 3,17	▼ 2,88	▼ 3,89
İngilizce	10	2	8	-0,67	-7	▼ 1,87	▼ 2,10	▼ 3,85
Matematik	20	7	13	2,67	13	▲ 2,17	▲ 1,50	▼ 3,66
Fen	20	9	11	5,33	27	▲ 5,23	▲ 4,41	▼ 8,49
Toplam:	90	28	62	7,33	8	▼ 21,14	▼ 19,23	▼ 32,63

Soru No	12345678901234567890
Sözel (TÜR)	abDbbaacdBAacdccBbaD
Cevap Anh.	A CDDACCDBBAADBABBACD
Sözel (TAR)	aCDcbbadcb
Cevap Anh.	A BCDBCACDBA
Sözel (DİN)	bcdabadcdC
Cevap Anh.	A DBBCADCBA
Sözel (İNG)	bdacadcBad
Cevap Anh.	A DBCCDBABDA
Sayısal (MAT)	BcaacdBaCbdbDbaDbaD
Cevap Anh.	A BACACBBDCAADDBABDCD
Sayısal (FEN)	DacdDbadCBcAdbacCdAd
Cevap Anh.	A DADBCCDCBBACCBDCAAB

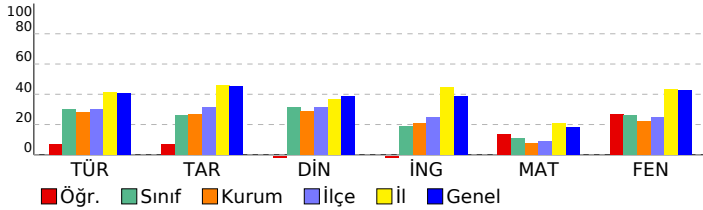

DERSLERE GÖRE BAŞARI ANALİZİ

Sözel (TÜR)

Türkçe	S	D	Y	B%
Metindeki yardımcı fikirleri belirler.	2	0	2	0
Bir işi işlem basamaklarına göre yazar.	1	0	1	0
Metnin ana fikrini/ana duygusunu belirler.	1	1	0	100
Okudukları ile ilgili çıkarımlarda bulunur.	1	0	1	0
Bağlamdan yararlanarak bilmediği kelime ve kelime gruplarının anlamını tahmin eder.	2	1	1	50
Metinler arasında karşılaştırma yapar.	1	0	1	0
Cümlelerin öğelerini ayırt eder.	1	0	1	0
Filiillerin cümledeki işlevlerini kavrar.	2	0	2	0
Yazdıklarını düzenler.	2	1	1	50
Okuduğu metinlerdeki hikâye unsurlarını belirler.	1	1	0	100
Metindeki söz sanatlarını tespit eder.	1	0	1	0
Metinle ilgili soruları cevaplar.	1	0	1	0
Metinde ele alınan sorunlara farklı çözümler üretir.	1	0	1	0
Kelimeleri anlamlarına uygun kullanır.	1	0	1	0
Grafik, tablo ve çizelgeyle sunulan bilgileri yorumlar.	2	2	0	100

Sözel (TAR)

Tarih	S	D	Y	B%
Avrupa'daki gelişmelerin yansımaları bağlamında Osmanlı Devleti'nin yirminci yüzyılın başlarındaki siyasi ve sos.	1	0	1	0
Birinci Dünya Savaşı'nın sebeplerini ve savaşın başlamasına yol açan gelişmeleri kavrar.	1	1	0	100
Mondros Ateşkes Antlaşması'nın imzalanması ve uygulanması karşısında Osmanlı yönetiminin, Mustafa Kemal in	1	1	0	100
Millî Mücadele'nin hazırlık döneminde Mustafa Kemal'in yaptığı çalışmaları analiz eder.	2	0	2	0
Büyük Millet Meclisine karşı ayaklanmalar ile ayaklanmaların bastırılması için alınan tedbirleri analiz eder.	1	0	1	0
Birinci Dünya Savaşı'nda Osmanlı Devleti'nin durumu hakkında çıkarımlarda bulunur.	1	0	1	0
Kuvâ-yı Milliye'nin oluşum sürecini ve sonrasında meydana gelen gelişmeleri kavrar.	1	1	0	100
Misakımlı'nın kabulünü ve Büyük Millet Meclisinin açılışını vatanın bütünlüğü esası ile	1	0	1	0
Gençlik döneminde Mustafa Kemal'in fikir hayatını etkileyen önemli kişileri ve olayları kavrar.	1	0	1	0

Sözel (DİN)

Din K.ve A.B.	S	D	Y	B%
Kaza ve kader ile ilgili kavramları analiz eder.	1	0	1	0
İslam'ın paylaşma ve yardımlaşmaya verdiği önemi ayet ve hadisler ışığında yorumlar.	3	1	2	33
Toplumda kader ve kaza ile ilgili yaygın olan yanlış anlayışları sorgular.	1	0	1	0
İnsanın ilmi, iradesi, sorumluluğu ile kader arasında ilişki kurar.	1	0	1	0
Zekât, infak ve sadakanın bireysel ve toplumsal önemini fark eder.	1	0	1	0
Zekât ve sadaka ibadetini ayet ve hadislerle açıklar.	2	0	2	0
Hz. Şuaib'in (a.s.) hayatını ana hatlarıyla tanıtır.	1	0	1	0

Sözel (İNG)

İngilizce	S	D	Y	B%
Students will be able to understand short and simple texts about friendship.	1	0	1	0
Students will be able to understand the specific information in short conversations on everyday topics, such as acc	1	0	1	0
Students will be able to guess the meaning of unknown words from the text.	1	0	1	0
Students will be able to give a simple description about a process.	1	1	0	100
Students will be able to understand the overall meaning of short texts about a process.	1	0	1	0
Students will be able to express what they prefer, like and dislike.	1	0	1	0
Students will be able to understand short and simple invitation letters, cards and e-mails.	1	0	1	0
Students will be able to understand phrases and expressions about regular activities of teenagers.	1	1	0	100
Students will be able to understand short and simple texts about regular activities of teenagers.	1	0	1	0
Students will be able to write a series of simple phrases and sentences by using linkers to describe a process.	1	0	1	0

Sayısal (MAT)

Matematik	S	D	Y	B%
Tam kare pozitif tam sayılarla bu sayıların karekökleri arasındaki ilişkiyi belirler.	2	1	1	50
Kareköklü ifadelerde toplama ve çıkarma işlemlerini yapar.	3	1	2	33
Verilen iki doğal sayının aralarında asal olup olmadığını belirler.	1	0	1	0
Çok büyük ve çok küçük sayıları bilimsel gösterimle ifade eder ve karşılaştırır.	1	0	1	0
Verileri sütun, daire veya çizgi grafiği ile gösterir ve bu gösterimler arasında uygun olan dönüşümleri yapar.	1	1	0	100
En fazla üç veri grubuna ait çizgi ve sütun grafiklerini yorumlar.	2	0	2	0
Verilen pozitif tam sayıların pozitif tam sayı çarpımlarını bulur, pozitif tam sayıların pozitif tam sayı çarpımlarını üslü	1	0	1	0
Gerçek sayıları tanıtır, rasyonel ve irrasyonel sayılarla ilişkilendirir.	1	0	1	0
Ondalık ifadelerin kareköklerini belirler.	1	1	0	100
Kareköklü bir ifadenin kök b şeklinde yazılır ve kök b şeklindeki ifadede katsayısı kök içine alır.	1	1	0	100
Sayıların ondalık gösterimlerini 10'un tam sayı kuvvetlerini kullanarak çözümler.	1	0	1	0
Kareköklü ifadelerde çarpma ve bölme işlemlerini yapar.	1	0	1	0
Tam sayıların, tam sayı kuvvetlerini hesaplar.	1	1	0	100
İki doğal sayının en büyük ortak bölenini (EBOB) ve en küçük ortak katını (EKOK) hesaplar, ilgili problemleri çözer.	1	0	1	0
Üstü ifadelerle ilgili temel kuralları anlar, birbirine denk ifadeler oluşturur.	1	0	1	0
Kareköklü bir ifade ile çarpıldığında, sonucu bir doğal sayı yapan çarpımlara örnek verir.	1	1	0	100

Sayısal (FEN)

Fen	S	D	Y	B%
Katı basıncını etkileyen değişkenleri deneyerek keşfeder.	2	1	1	50
Mevsimlerin oluşumuna yönelik tahminlerde bulunur.	3	2	1	67
Tek karakter çarpımları ile ilgili problemler çözerek sonuçları hakkında yorum yapar.	3	0	3	0
İklim ve hava olayları arasındaki farkı açıklar.	2	1	1	50
Nükleotid, gen, DNA ve kromozom kavramlarını açıklayarak bu kavramlar arasında ilişki kurar.	1	1	0	100
Sıvı basıncını etkileyen değişkenleri tahmin eder ve tahminlerini test eder.	3	2	1	67
Biyoteknolojik uygulamalar kapsamında oluşturulan ikilemelerle bu uygulamaların insanlık için yararlı zararlı yönleri	1	1	0	100
DNA'nın yapısını model üzerinde gösterir.	1	1	0	100
Canlıların yaşadıkları çevreye uyumlarını gözlem yaparak açıklar.	1	0	1	0
Örneklerden yola çıkarak modifikasyonu açıklar.	1	0	1	0
Kalıtım ile ilgili kavramları tanımlar.	1	0	1	0
Katı, sıvı ve gazların basınç özelliklerinin günlük yaşam ve teknolojik uygulamalara örnekler verir.	1	0	1	0

SINAV SONUÇ BELGESİ

2023- 8. SINIF GÜÇLENDİREN KURUMSAL DENEME -3

İSTANBUL / EYÜP / Eyüp Açık Kurs

DERSLERE GÖRE BAŞARI ANALİZİ

Öğrenci	Numara	Sınıf
RAVZANUR UNCÜOĞLU	1177	8D

Sözel (TÜR)	S	D	Y	B%
Türkçe	2	1	1	50
Metindeki yardımcı fikirleri belirler.	2	1	1	50
Bir işi işlem basamaklarına göre yazar.	1	1	0	100
Metnin ana fikrini/ana duygusunu belirler.	1	1	0	100
Okudukları ile ilgili çıkarımlarda bulunur.	1	1	0	100
Bağlamdan yararlanarak bilmediği kelime ve kelime gruplarının anlamını tahmin eder.	2	1	1	50
Metinler arasında karşılaştırma yapar.	1	0	1	0
Cümlelerin öğelerini ayırır.	1	1	0	100
Filiillerin cümledeki işlevlerini kavrar.	2	2	0	100
Yazdıklarını düzenler.	2	2	0	100
Okuduğu metinlerdeki hikâye unsurlarını belirler.	1	1	0	100
Metindeki söz sanatlarını tespit eder.	1	1	0	100
Metinle ilgili soruları cevaplar.	1	1	0	100
Metinde ele alınan sorunlara farklı çözümler üretir.	1	1	0	100
Kelimeleri anlamlarına uygun kullanır.	1	1	0	100
Grafik, tablo ve çizelgeyle sunulan bilgileri yorumlar.	2	2	0	100

Puan Türü	Puan	Genel Ort.	Dereceler				
			Snf	Kurum	İlçe	İl	Genel
LGS	▲ 333,340	300.920	4	51	64	2187	16607
Puanı Hesaplanan:			322	370	5914	47785	
Katılımlar:			29	323	371	5937	47972

Sözel (TAR)	S	D	Y	B%
Tarih	1	1	0	100
Avrupa'daki gelişmelerin yansımaları bağlamında Osmanlı Devleti'nin yirminci yüzyılın başlarındaki siyasi ve sos	1	1	0	100
Birinci Dünya Savaşı'nın sebeplerini ve savaşın başlamasına yol açan gelişmeleri kavrar.	1	0	1	0
Mondros Ateşkes Antlaşması'nın imzalanması ve uygulanması karşısında Osmanlı yönetiminin, Mustafa Kemal in	1	1	0	100
Millî Mücadele'nin hazırlık döneminde Mustafa Kemal'in yaptığı çalışmaları analiz eder.	2	0	2	0
Büyük Millet Meclisine karşı ayaklanmalar ile ayaklanmaların bastırılması için alınan tedbirleri analiz eder.	1	0	1	0
Birinci Dünya Savaşı'nda Osmanlı Devleti'nin durumu hakkında çıkarımlarda bulunur.	1	0	1	0
Kuvâ-yı Milliye'nin oluşum sürecini ve sonrasında meydana gelen gelişmeleri kavrar.	1	0	1	0
Misakımlı'nın kabulünü ve Büyük Millet Meclisinin açılışını vatanın bütünlüğü esası ile	1	0	1	0
Gençlik döneminde Mustafa Kemal'in fikir hayatını etkileyen önemli kişileri ve olayları kavrar.	1	0	1	0

Ders	Soru	Doğru	Yanlış	Net	Başarı %	Sınıf Ort.	Kurum Ort.	Genel Ort.
Türkçe	20	17	3	16,00	80	▲ 6,06	▲ 5,62	▲ 8,19
Tarih	10	2	8	-0,67	-7	▼ 2,63	▼ 2,71	▼ 4,55
Din K.ve A.B.	10	6	4	4,67	47	▲ 3,17	▲ 2,88	▲ 3,89
İngilizce	10	5	2	4,33	43	▲ 1,87	▲ 2,10	▲ 3,85
Matematik	20	3	7	0,67	3	▼ 2,17	▼ 1,50	▼ 3,66
Fen	20	16	4	14,67	73	▲ 5,23	▲ 4,41	▲ 8,49
Toplam:	90	49	28	39,67	44	▲ 21,14	▲ 19,23	▲ 32,63

Sözel (DİN)	S	D	Y	B%
Din K.ve A.B.	1	0	1	0
Kaza ve kader ile ilgili kavramları analiz eder.	1	0	1	0
İslam'ın paylaşma ve yardımlaşmaya verdiği önemi ayet ve hadisler ışığında yorumlar.	3	1	2	33
Toplumda kader ve kaza ile ilgili yaygın olan yanlış anlayışları sorgular.	1	0	1	0
İnsanın ilmi, iradesi, sorumluluğu ile kader arasında ilişki kurar.	1	1	0	100
Zekât, infak ve sadakanın bireysel ve toplumsal önemini fark eder.	1	1	0	100
Zekât ve sadaka ibadetini ayet ve hadislerle açıklar.	2	2	0	100
Hz. Şuayb'in (a.s.) hayatını ana hatlarıyla tanıtır.	1	1	0	100

Soru No 12345678901234567890

Sözel (TÜR) aDDACdCDBBBADBABBACD

Cevap Anh. A CDDACCDBBAADBABBACD

Sözel (TAR) BaDcadbaab

Cevap Anh. A BCDBCACDBA

Sözel (DİN) cdaCADdBAC

Cevap Anh. A DBBCADCBCAC

Sözel (İNG) BCCaBA c

Cevap Anh. A DBCCDBABDA

Sayısal (MAT) aAdbd BD adb

Cevap Anh. A BACACBBDCAADDBABDDCD

Sayısal (FEN) bAaBDCCcCBBACCaDCAAB

Cevap Anh. A DADBDCDCBBACCBDAAB

Sözel (İNG)	S	D	Y	B%
İngilizce	1	0	0	0
Students will be able to understand short and simple texts about friendship.	1	0	0	0
Students will be able to understand the specific information in short conversations on everyday topics, such as acc	1	1	0	100
Students will be able to guess the meaning of unknown words from the text.	1	1	0	100
Students will be able to give a simple description about a process.	1	1	0	100
Students will be able to understand the overall meaning of short texts about a process.	1	0	1	0
Students will be able to express what they prefer, like and dislike.	1	1	0	100
Students will be able to understand short and simple invitation letters, cards and e-mails.	1	1	0	100
Students will be able to understand phrases and expressions about regular activities of teenagers.	1	0	0	0
Students will be able to understand short and simple texts about regular activities of teenagers.	1	0	0	0
Students will be able to write a series of simple phrases and sentences by using linkers to describe a process.	1	0	1	0

Sayısal (MAT)	S	D	Y	B%
Matematik	2	0	1	0
Tam kare pozitif tam sayılarla bu sayıların karekökleri arasındaki ilişkiyi belirler.	3	0	1	0
Kareköklü ifadelerde toplama ve çıkarma işlemlerini yapar.	2	1	1	33
Verilen iki doğal sayının aralarında asal olup olmadığını belirler.	1	0	1	0
Çok büyük ve çok küçük sayıları bilimsel gösterimle ifade eder ve karşılaştırır.	1	0	1	0
Verileri sütun, daire veya çizgi grafiği ile gösterir ve bu gösterimler arasında uygun olan dönüşümleri yapar.	1	1	0	100
En fazla üç veri grubuna ait çizgi ve sütun grafiklerini yorumlar.	2	1	0	50
Verilen pozitif tam sayıların pozitif tam sayı çarpanlarını bulur, pozitif tam sayıların pozitif tam sayı çarpanlarını üslü	1	0	0	0
Gerçek sayıları tanıtır, rasyonel ve irrasyonel sayılarla ilişkilendirir.	1	0	0	0
Ondalık ifadelerin kareköklerini belirler.	1	0	0	0
Kareköklü bir ifadenin a kök b şeklinde yazar ve a kök b şeklindeki ifadede katsayıyı kök içine alır.	1	0	0	0
Sayıların ondalık gösterimlerini 10'un tam sayı kuvvetlerini kullanarak çözümler.	1	0	0	0
Kareköklü ifadelerde çarpma ve bölme işlemlerini yapar.	1	0	0	0
Tam sayıların, tam sayı kuvvetlerini hesaplar.	1	0	0	0
İki doğal sayının en büyük ortak bölenini (EBOB) ve en küçük ortak katını (EKOK) hesaplar, ilgili problemleri çözer.	1	0	1	0
Üstü ifadelerle ilgili temel kuralları anlar, birbirine denk ifadeler oluşturur.	1	0	1	0
Kareköklü bir ifade ile çarpıldığında, sonucu bir doğal sayı yapan çarpanlara örnek verir.	1	0	1	0

Sayısal (FEN)	S	D	Y	B%
Fen	2	1	1	50
Katı basıncını etkileyen değişkenleri deneyerek keşfeder.	3	3	0	100
Mevsimlerin oluşumuna yönelik tahminlerde bulunur.	3	3	0	100
Tek karakter çarpılamaları ile ilgili problemler çözümler sonuçları hakkında yorum yapar.	3	1	2	33
İklim ve hava olayları arasındaki farkı açıklar.	2	2	0	100
Nükleotid, gen, DNA ve kromozom kavramlarını açıklayarak bu kavramlar arasında ilişki kurar.	1	1	0	100
Sıvı basıncını etkileyen değişkenleri tahmin eder ve tahminlerini test eder.	3	2	1	67
Biyoteknolojik uygulamalar kapsamında oluşturulan ikilemelerle bu uygulamaların insanlık için yararlı zararlı yönü	1	1	0	100
DNA'nın yapısını model üzerinde gösterir.	1	1	0	100
Canlıların yaşadıkları çevreye uyumlarını gözlem yaparak açıklar.	1	1	0	100
Örneklerden yola çıkarak modifikasyonu açıklar.	1	1	0	100
Kalıtım ile ilgili kavramları tanımlar.	1	1	0	100
Katı, sıvı ve gazların basınç özelliklerinin günlük yaşam ve teknolojik uygulamalara örnek verir.	1	1	0	100

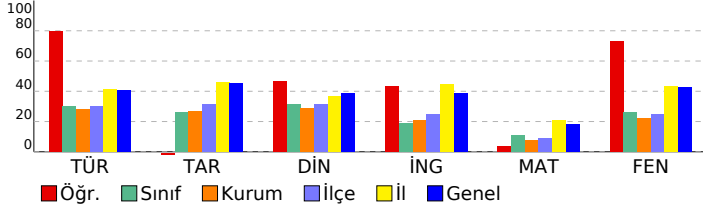

SINAV SONUÇ BELGESİ

2023- 8. SINIF GÜÇLENDİREN KURUMSAL DENEME -3

İSTANBUL / EYÜP / Eyüp Açık Kurs

DERSLERE GÖRE BAŞARI ANALİZİ

Öğrenci	Numara	Sınıf
RESUL ALİ BAŞ	695	8D

Sözel (TÜR)	S	D	Y	B%
Türkçe				
Metindeki yardımcı fikirleri belirler.	2	1	1	50
Bir işi işlem basamaklarına göre yazar.	1	0	1	0
Metnin ana fikrini/ana duygusunu belirler.	1	1	0	100
Okudukları ile ilgili çıkarımlarda bulunur.	1	1	0	100
Bağlamdan yararlanarak bilmediği kelime ve kelime gruplarının anlamını tahmin eder.	2	1	0	50
Metinler arasında karşılaştırma yapar.	1	0	1	0
Cümlelerin öğelerini ayırt eder.	1	1	0	100
Filiillerin cümledeki işlevlerini kavrar.	2	0	1	0
Yazdıklarını düzenler.	2	0	2	0
Okuduğu metinlerdeki hikâye unsurlarını belirler.	1	1	0	100
Metindeki söz sanatlarını tespit eder.	1	0	1	0
Metinle ilgili soruları cevaplar.	1	0	1	0
Metinde ele alınan sorunlara farklı çözümler üretir.	1	0	0	0
Kelimeleri anlamlarına uygun kullanır.	1	1	0	100
Grafik, tablo ve çizelgeyle sunulan bilgileri yorumlar.	2	1	1	50

Puan Türü	Puan	Genel Ort.	Dereceler				
			Snf	Kurum	İlçe	İl	Genel
LGS	▼ 278,990	300,920	10	95	124	3378	26846
Puanı Hesaplanan:			322	370	5914	47785	
Katılımlar:			29	323	371	5937	47972

Sözel (TAR)	S	D	Y	B%
Tarih				
Avrupa'daki gelişmelerin yansımaları bağlamında Osmanlı Devleti'nin yirminci yüzyılın başlarındaki siyasi ve sos	1	0	0	0
Birinci Dünya Savaşı'nın sebeplerini ve savaşın başlamasına yol açan gelişmeleri kavrar.	1	0	1	0
Mondros Ateşkes Antlaşması'nın imzalanması ve uygulanması karşısında Osmanlı yönetiminin, Mustafa Kemal in	1	1	0	100
Milli Mücadele'nin hazirani döneminde Mustafa Kemal'in yaptığı çalışmaları analiz eder.	2	0	2	0
Büyük Millet Meclisine karşı ayaklanmalar ile ayaklanmaların bastırılması için alınan tedbirleri analiz eder.	1	1	0	100
Birinci Dünya Savaşı'nda Osmanlı Devleti'nin durumu hakkında çıkarımlarda bulunur.	1	0	1	0
Kuvâ-yı Milliye'nin oluşum sürecini ve sonrasında meydana gelen gelişmeleri kavrar.	1	0	1	0
Misakımlı'nın kabulünü ve Büyük Millet Meclisinin açılışını vatanın bütünlüğü esaslı ile	1	1	0	100
Gençlik döneminde Mustafa Kemal'in fikir hayatını etkileyen önemli kişileri ve olayları kavrar.	1	1	0	100

Ders	Soru	Doğru	Yanlış	Net	Başarı %	Sınıf Ort.	Kurum Ort.	Genel Ort.
Türkçe	20	8	9	5,00	25	▼ 6,06	▼ 5,62	▼ 8,19
Tarih	10	4	5	2,33	23	▼ 2,63	▼ 2,71	▼ 4,55
Din K.ve A.B.	10	7	3	6,00	60	▲ 3,17	▲ 2,88	▲ 3,89
İngilizce	10	3	3	2,00	20	▲ 1,87	▼ 2,10	▼ 3,85
Matematik	20	4	8	1,33	7	▼ 2,17	▼ 1,50	▼ 3,66
Fen	20	12	7	9,67	48	▲ 5,23	▲ 4,41	▲ 8,49
Toplam:	90	38	35	26,33	29	▲ 21,14	▲ 19,23	▼ 32,63

Sözel (DİN)	S	D	Y	B%
Din K.ve A.B.				
Kaza ve kader ile ilgili kavramları analiz eder.	1	0	1	0
İslam'ın paylaşma ve yardımlaşmaya verdiği önemi ayet ve hadisler ışığında yorumlar.	3	2	1	67
Toplumda kader ve kaza ile ilgili yaygın olan yanlış anlayışları sorgular.	1	1	0	100
İnsanın ilmi, iradesi, sorumluluğu ile kader arasında ilişki kurar.	1	1	0	100
Zekât, infak ve sadakanın bireysel ve toplumsal önemini fark eder.	1	1	0	100
Zekât ve sadaka ibadetini ayet ve hadislerle açıklar.	2	1	1	50
Hz. Şuaib'in (a.s.) hayatını ana hatlarıyla tanıtır.	1	1	0	100

Soru No: 12345678901234567890

Sözel (TÜR): CaDA dCc dAAbd Bdcdb

Cevap Anh.: A CDDACCDBBAADBABBACD

Sözel (TAR): bDaCbabBA

Cevap Anh.: A BCDBCACDBA

Sözel (DİN): caBCADCCaC

Cevap Anh.: A DBBCADCBA

Sözel (İNG): aBbCdC

Cevap Anh.: A DBCCDBABDA

Sayısal (MAT): acdba B Cbba B D

Cevap Anh.: A BACACBBDCAADDBABDCD

Sayısal (FEN): DAcBDCCaacBAadC CAAB

Cevap Anh.: A DADBCCDCBBACCBDCAAB

Sözel (İNG)	S	D	Y	B%
İngilizce				
Students will be able to understand short and simple texts about friendship.	1	0	1	0
Students will be able to understand the specific information in short conversations on everyday topics, such as acc	1	1	0	100
Students will be able to guess the meaning of unknown words from the text.	1	0	1	0
Students will be able to give a simple description about a process.	1	1	0	100
Students will be able to understand the overall meaning of short texts about a process.	1	1	0	100
Students will be able to express what they prefer, like and dislike.	1	0	1	0
Students will be able to understand short and simple invitation letters, cards and e-mails.	1	0	0	0
Students will be able to understand phrases and expressions about regular activities of teenagers.	1	0	0	0
Students will be able to understand short and simple texts about regular activities of teenagers.	1	0	0	0
Students will be able to write a series of simple phrases and sentences by using linkers to describe a process.	1	0	0	0

Sayısal (MAT)	S	D	Y	B%
Matematik				
Tam kare pozitif tam sayılarla bu sayıların karekökleri arasındaki ilişkiyi belirler.	2	0	1	0
Kareköklü ifadelerde toplama ve çıkarma işlemlerini yapar.	3	1	2	33
Verilen iki doğal sayının aralarında asal olup olmadığını belirler.	1	0	1	0
Çok büyük ve çok küçük sayıları bilimsel gösterimle ifade eder ve karşılaştırır.	1	0	1	0
Verileri sütun, daire veya çizgi grafiği ile gösterir ve bu gösterimler arasında uygun olan dönüşümleri yapar.	1	1	0	100
En fazla üç veri grubuna ait çizgi ve sütun grafiklerini yorumlar.	2	0	0	0
Verilen pozitif tam sayıların pozitif tam sayı çarpımlarını bulur, pozitif tam sayıların pozitif tam sayı çarpımlarını üslü	1	0	1	0
Gerçek sayıları tanıtır, rasyonel ve irrasyonel sayıların ilişkisini açıklar.	1	0	1	0
Ondalık ifadelerin kareköklerini belirler.	1	0	1	0
Kareköklü bir ifadeyi a kök b şeklinde yazar ve a kök b şeklindeki ifadede katsayıyı kök içine alır.	1	0	0	0
Sayıların ondalık gösterimlerini 10'un tam sayı kuvvetlerini kullanarak çözümler.	1	0	0	0
Kareköklü ifadelerde çarpma ve bölme işlemlerini yapar.	1	0	0	0
Tam sayıların, tam sayı kuvvetlerini hesaplar.	1	1	0	100
İki doğal sayının en büyük ortak bölenini (EBOB) ve en küçük ortak katını (EKOK) hesaplar, ilgili problemleri çözer.	1	0	0	0
Üstü ifadelerle ilgili temel kuralları anlar, birbirine denk ifadeler oluşturur.	1	0	0	0
Kareköklü bir ifade ile çarpıldığında, sonucu bir doğal sayı yapan çarpımlara örnek verir.	1	1	0	100

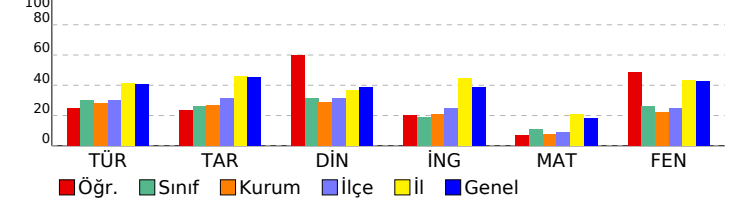

Sayısal (FEN)	S	D	Y	B%
Fen				
Katı basıncını etkileyen değişkenleri deneyerek keşfeder.	2	2	0	100
Mevsimlerin oluşumuna yönelik tahminlerde bulunur.	3	2	1	67
Tek karakter çarpımlarını ile ilgili problemler çözümler sonuçları hakkında yorum yapar.	3	1	2	33
İklim ve hava olayları arasındaki farkı açıklar.	2	2	0	100
Nükleotid, gen, DNA ve kromozom kavramlarını açıklayarak bu kavramlar arasında ilişki kurar.	1	1	0	100
Sıvı basıncını etkileyen değişkenleri tahmin eder ve tahminlerini test eder.	3	2	1	67
Biyoteknolojik uygulamalar kapsamında oluşturulan ikilemelerle bu uygulamaların insanlık için yararlı zararlı yönleri	1	0	1	0
DNA'nın yapısını model üzerinde gösterir.	1	1	0	100
Canlıların yaşadıkları çevreye uyumlarını gözlem yaparak açıklar.	1	0	1	0
Örneklerden yola çıkarak modifikasyonu açıklar.	1	0	1	0
Kalıtım ile ilgili kavramları tanımlar.	1	0	0	0
Katı, sıvı ve gazların basınç özelliklerinin günlük yaşam ve teknolojik uygulamalara örnekler verir.	1	1	0	100

SINAV SONUÇ BELGESİ

2023- 8. SINIF GÜÇLENDİREN KURUMSAL DENEME -3

İSTANBUL / EYÜP / Eyüp Açık Kurs

DERSLERE GÖRE BAŞARI ANALİZİ

Öğrenci	Numara	Sınıf
RÜMEYSA SAYGI	148	8D

Puan Türü	Puan	Genel Ort.	Dereceler				
			Snf	Kurum	İlçe	İl	Genel
LGS	▼ 211,025	300.920	24	251	297	5072	41636
Puanı Hesaplanan:			322	370	5914	47785	
Katılımlar:			29	323	371	5937	47972

Ders	Soru	Doğru	Yanlış	Net	Başarı %	Sınıf Ort.	Kurum Ort.	Genel Ort.
Türkçe	20	6	12	2,00	10	▼ 6,06	▼ 5,62	▼ 8,19
Tarih	10	3	7	0,67	7	▼ 2,63	▼ 2,71	▼ 4,55
Din K.ve A.B.	10	5	5	3,33	33	▲ 3,17	▲ 2,88	▼ 3,89
İngilizce	10	0	10	-3,33	-33	▼ 1,87	▼ 2,10	▼ 3,85
Matematik	20	5	11	1,33	7	▼ 2,17	▼ 1,50	▼ 3,66
Fen	20	3	13	-1,33	-7	▼ 5,23	▼ 4,41	▼ 8,49
Toplam:	90	22	58	2,67	3	▼ 21,14	▼ 19,23	▼ 32,63

Soru No	1 2 3 4 5 6 7 8 9 0 1 2 3 4 5 6 7 8 9 0
Sözel (TÜR)	acDACdaaa cbcBbBabC
Cevap Anh.	A CDDACCCDBBAADBABBACD
Sözel (TAR)	abaBadCaBb
Cevap Anh.	A BCDBCACDBA
Sözel (DİN)	DdcCAdaAC
Cevap Anh.	A DBBCADCBAC
Sözel (İNG)	aaaabdcaad
Cevap Anh.	A DBCCDBABDA
Sayısal (MAT)	a C dBdcbdAcB Bc cda
Cevap Anh.	A BACACBBDDCAADDBABDDC
Sayısal (FEN)	bbDB C baaaba c dbda
Cevap Anh.	A DADBCCDCBBACCBDCAAB

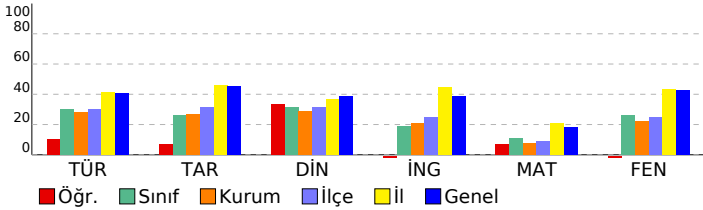

Sözel (TÜR)	S	D	Y	B%
Türkçe	2	1	1	50
Metindeki yardımcı fikirleri belirler.	2	1	1	50
Bir işi işlem basamaklarına göre yazar.	1	0	1	0
Metnin ana fikrin/ana duygusunu belirler.	1	1	0	100
Okudukları ile ilgili çıkarımlarda bulunur.	1	1	0	100
Başlamdan yararlanarak bilmediği kelime ve kelime gruplarının anlamını tahmin eder.	2	1	1	50
Metinler arasında karşılaştırma yapar.	1	0	1	0
Cümlelerin öğelerini ayırır eder.	1	0	1	0
Filiillerin cümledeki işlevlerini kavrar.	2	0	2	0
Yazdıklarını düzenler.	2	0	1	0
Okuduğu metinlerdeki hikâye unsurlarını belirler.	1	0	1	0
Metindeki söz sanatlarını tespit eder.	1	0	1	0
Metinle ilgili soruları cevaplar.	1	1	0	100
Metinde ele alınan sorunlara farklı çözümler üretir.	1	0	1	0
Kelimeleri anlamlarına uygun kullanır.	1	1	0	100
Grafik, tablo ve çizelgeyle sunulan bilgileri yorumlar.	2	0	1	0

Sözel (TAR)	S	D	Y	B%
Tarih	1	0	1	0
Avrupa daki gelişmelerin yansımaları bağlamında Osmanlı Devleti nin yirminci yüzyılın başlarındaki siyasi ve sos	1	0	1	0
Birinci Dünya Savaşı nin sebeplerini ve savaşın başlamasına yol açan gelişmeleri kavrar.	1	0	1	0
Mondros Ateşkes Antlaşması nin imzalanması ve uygulanması karşısında Osmanlı yönetiminin, Mustafa Kemal in	2	1	1	50
Milli Mücadele nin hazırlık döneminde Mustafa Kemal in yaptığı çalışmaları analiz eder.	1	0	1	0
Büyük Millet Meclisine karşı ayaklanmalar ile ayaklanmaların bastırılması için alınan tedbirleri analiz eder.	1	0	1	0
Birinci Dünya Savaşı nda Osmanlı Devleti nin durumu hakkında çıkarımlarda bulunur.	1	1	0	100
Kuvâ-yı Millîye nin oluşum sürecini ve sonrasında meydana gelen gelişmeleri kavrar.	1	0	1	0
Misakımlı nin kabulünü ve Büyük Millet Meclisinin açılışını vatanın bütünlüğü esaslı ile	1	1	0	100
Gençlik döneminde Mustafa Kemal in fikir hayatını etkileyen önemli kişileri ve olayları kavrar.	1	0	1	0

Sözel (DİN)	S	D	Y	B%
Din K.ve A.B.	1	1	0	100
Kaza ve kader ile ilgili kavramları analiz eder.	1	1	0	100
İslam in paylaşma ve yardımlaşmaya verdiği önemi ayet ve hadisler ışığında yorumlar.	3	1	2	33
Toplumda kader ve kaza ile ilgili yaygın olan yanlış anlayışları sorgular.	1	0	1	0
İnsanın ilmi, iradesi, sorumluluğu ile kader arasında ilişki kurar.	1	1	0	100
Zekât, infak ve sadakanın bireysel ve toplumsal önemini fark eder.	1	1	0	100
Zekât ve sadaka ibadetini ayet ve hadislerle açıklar.	2	0	2	0
Hz. Şuaayb in (a.s.) hayatını ana hatlarıyla tanır.	1	0	1	0

Sözel (İNG)	S	D	Y	B%
İngilizce	1	0	1	0
Students will be able to understand short and simple texts about friendship.	1	0	1	0
Students will be able to understand the specific information in short conversations on everyday topics, such as acc	1	0	1	0
Students will be able to guess the meaning of unknown words from the text.	1	0	1	0
Students will be able to give a simple description about a process.	1	0	1	0
Students will be able to understand the overall meaning of short texts about a process.	1	0	1	0
Students will be able to express what they prefer, like and dislike.	1	0	1	0
Students will be able to understand short and simple invitation letters, cards and e-mails.	1	0	1	0
Students will be able to understand phrases and expressions about regular activities of teenagers.	1	0	1	0
Students will be able to understand short and simple texts about regular activities of teenagers.	1	0	1	0
Students will be able to write a series of simple phrases and sentences by using linkers to describe a process.	1	0	1	0

Sayısal (MAT)	S	D	Y	B%
Matematik	2	1	1	50
Tam kare pozitif tam sayılarla bu sayıların karekökleri arasındaki ilişkiyi belirler.	2	1	1	50
Kareköklü ifadelerde toplama ve çıkarma işlemlerini yapar.	3	0	2	0
Verilen iki doğal sayının aralarında asal olup olmadığını belirler.	1	1	0	100
Çok büyük ve çok küçük sayıları bilimsel gösterimle ifade eder ve karşılaştırır.	1	0	0	0
Verileri sütun, daire veya çizgi grafiği ile gösterir ve bu gösterimler arasında uygun olan dönüşümleri yapar.	1	0	1	0
En fazla üç veri grubuna ait çizgi ve sütun grafiklerini yorumlar.	2	1	1	50
Verilen pozitif tam sayıların pozitif tam sayı çarpımlarını bulur, pozitif tam sayıların pozitif tam sayı çarpımlarını üsli	1	0	1	0
Gerçek sayıları tanıtır, rasyonel ve irrasyonel sayılarla ilişkilendirir.	1	1	0	100
Ondalık ifadelerin kareköklerini belirler.	1	1	0	0
Kareköklü bir ifadenin kök b şeklinde yazar ve kök b şeklindeki ifadede katsayıyı kök içine alır.	1	1	0	100
Sayıların ondalık gösterimlerini 10 un tam sayı kuvvetlerini kullanarak çözümler.	1	0	0	0
Kareköklü ifadelerde çarpma ve bölme işlemlerini yapar.	1	0	1	0
Tam sayıların, tam sayı kuvvetlerini hesaplar.	1	0	0	0
İki doğal sayının en büyük ortak bölenini (EBOB) ve en küçük ortak katını (EKOK) hesaplar, ilgili problemleri çözer.	1	0	1	0
Üstü ifadelerle ilgili temel kuralları anlar, birbirine denk ifadeler oluşturur.	1	0	1	0
Kareköklü bir ifade ile çarpıldığında, sonucu bir doğal sayı yapan çarpımlara örnek verir.	1	0	1	0

Sayısal (FEN)	S	D	Y	B%
Fen	2	0	1	0
Katı basıncını etkileyen değişkenleri deneyerek keşfeder.	2	0	1	0
Mevsimlerin oluşumuna yönelik tahminlerde bulunur.	3	1	2	33
Tek karakter çarpımlarını ile ilgili problemler çözerek sonuçları hakkında yorum yapar.	3	1	2	33
İklim ve hava olayları arasındaki farkı açıklar.	2	1	1	50
Nükleotid, gen, DNA ve kromozom kavramlarını açıklayarak bu kavramlar arasında ilişki kurar.	1	0	0	0
Sıvı basıncını etkileyen değişkenleri tahmin eder ve tahminlerini test eder.	3	0	3	0
Biyoteknolojik uygulamalar kapsamında oluşturulan ikilemelerle bu uygulamaların insanlık için yararlı zararlı yönl	1	0	1	0
DNA nin yapısını model üzerinde gösterir.	1	0	1	0
Canlıların yaşadıkları çevreye uyumlarını gözlem yaparak açıklar.	1	0	1	0
Örneklerden yola çıkarak modifikasyonu açıklar.	1	0	0	0
Kalıtım ile ilgili kavramları tanımlar.	1	0	0	0
Katı, sıvı ve gazların basınç özelliklerinin günlük yaşam ve teknolojik uygulamalara örnekler verir.	1	0	1	0

SINAV SONUÇ BELGESİ

İSTANBUL / EYÜP / Eyüp Açık Kurs

Öğrenci	Numara	Sınıf
SILA YILMAZ	315	8D

Puan Türü	Puan	Genel Ort.	Dereceler				
			Snf	Kurum	İlçe	İl	Genel
LGS	202,532	300,920	26	273	320	5362	43852
Puanı Hesaplanan:			322	370	5914	47785	
Katılımlar:			29	323	371	5937	47972

Ders	Soru	Doğru	Yanlış	Net	Başarı %	Sınıf Ort.	Kurum Ort.	Genel Ort.
Türkçe	20	5	15	0,00	0	6,06	5,62	8,19
Tarih	10	4	6	2,00	20	2,63	2,71	4,55
Din K.ve A.B.	10	2	8	-0,67	-7	3,17	2,88	3,89
İngilizce	10	1	9	-2,00	-20	1,87	2,10	3,85
Matematik	20	7	13	2,67	13	2,17	1,50	3,66
Fen	20	3	17	-2,67	-13	5,23	4,41	8,49
Toplam:	90	22	68	-0,67	-1	21,14	19,23	32,63

Soru No 12345678901234567890

Sözel (TÜR) abcdbCaacdAbDdcaBbbD

Cevap Anh. A CDDACCDBBAADBABBACD

Sözel (TAR) daaBCAdDad

Cevap Anh. A BCDBCACDBA

Sözel (DİN) adcCdbadAb

Cevap Anh. A DBBCADCBCAC

Sözel (İNG) acddbdcba

Cevap Anh. A DBCCDBABDA

Sayısal (MAT) abdbCBacbddaccBAaDCD

Cevap Anh. A BACACBBDCAADDBABDCD

Sayısal (FEN) adbcaCaaCddbadcabccB

Cevap Anh. A DADBCCDCBBACCBDCAAB

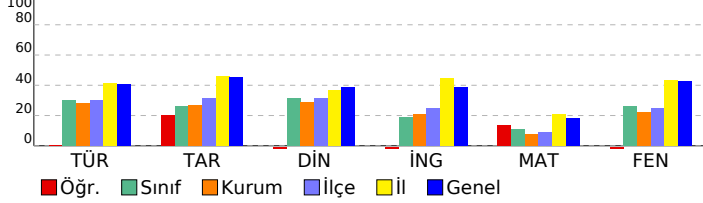

2023- 8. SINIF GÜÇLENDİREN KURUMSAL DENEME -3

DERSLERE GÖRE BAŞARI ANALİZİ

Sözel (TÜR)	S	D	Y	B%
Türkçe				
Metindeki yardımcı fikirleri belirler.	2	0	2	0
Bir işi işlem basamaklarına göre yazar.	1	0	1	0
Metnin ana fikrini/ana duygusunu belirler.	1	0	1	0
Okudukları ile ilgili çıkarımlarda bulunur.	1	0	1	0
Bağlamdan yararlanarak bilmediği kelime ve kelime gruplarının anlamını tahmin eder.	2	1	1	50
Metinler arasında karşılaştırma yapar.	1	1	0	100
Cümlelerin öğelerini ayırt eder.	1	0	1	0
Filiillerin cümledeki işlevlerini kavrar.	2	0	2	0
Yazdıklarını düzenler.	2	0	2	0
Okuduğu metinlerdeki hikâye unsurlarını belirler.	1	0	1	0
Metindeki söz sanatlarını tespit eder.	1	1	0	100
Metinle ilgili soruları cevaplar.	1	0	1	0
Metinde ele alınan sorunlara farklı çözümler üretir.	1	0	1	0
Kelimeleri anlamlarına uygun kullanır.	1	0	1	0
Grafik, tablo ve çizelgeyle sunulan bilgileri yorumlar.	2	2	0	100

Sözel (TAR)	S	D	Y	B%
Tarih				
Avrupa'daki gelişmelerin yansımaları bağlamında Osmanlı Devleti'nin yirminci yüzyılın başlarındaki siyasi ve sos.	1	0	1	0
Birinci Dünya Savaşı'nın sebeplerini ve savaşın başlamasına yol açan gelişmeleri kavrar.	1	0	1	0
Mondros Ateşkes Antlaşması'nın imzalanması ve uygulanması karşısında Osmanlı yönetiminin, Mustafa Kemal'in Milli Mücadele'nin hazırlık döneminde Mustafa Kemal'in yaptığı çalışmaları analiz eder.	2	2	0	100
Büyük Millet Meclisine karşı ayaklanmalar ile ayaklanmaların bastırılması için alınan tedbirleri analiz eder.	1	1	0	100
Birinci Dünya Savaşı'nda Osmanlı Devleti'nin durumu hakkında çıkarımlarda bulunur.	1	0	1	0
Kuvâ-yı Milliye'nin oluşum sürecini ve sonrasında meydana gelen gelişmeleri kavrar.	1	1	0	100
Misakımlı'nın kabulünü ve Büyük Millet Meclisinin açılışını vatanın bütünlüğü esası ile	1	0	1	0
Gençlik döneminde Mustafa Kemal'in fikir hayatını etkileyen önemli kişileri ve olayları kavrar.	1	0	1	0

Sözel (DİN)	S	D	Y	B%
Din K.ve A.B.				
Kaza ve kader ile ilgili kavramları analiz eder.	1	0	1	0
İslam'ın paylaşma ve yardımlaşmaya verdiği önemi ayet ve hadisler ışığında yorumlar.	3	0	3	0
Toplumda kader ve kaza ile ilgili yaygın olan yanlış anlayışları sorgular.	1	0	1	0
İnsanın ilmi, iradesi, sorumluluğu ile kader arasında ilişki kurar.	1	1	0	100
Zekât, infak ve sadakanın bireysel ve toplumsal önemini fark eder.	1	0	1	0
Zekât ve sadaka ibadetini ayet ve hadislerle açıklar.	2	0	2	0
Hz. Şuaib'in (a.s.) hayatını ana hatlarıyla tanıtır.	1	0	1	100

Sözel (İNG)	S	D	Y	B%
İngilizce				
Students will be able to understand short and simple texts about friendship.	1	0	1	0
Students will be able to understand the specific information in short conversations on everyday topics, such as acc	1	0	1	0
Students will be able to guess the meaning of unknown words from the text.	1	0	1	0
Students will be able to give a simple description about a process.	1	0	1	0
Students will be able to understand the overall meaning of short texts about a process.	1	0	1	0
Students will be able to express what they prefer, like and dislike.	1	0	1	0
Students will be able to understand short and simple invitation letters, cards and e-mails.	1	0	1	0
Students will be able to understand phrases and expressions about regular activities of teenagers.	1	0	1	0
Students will be able to understand short and simple texts about regular activities of teenagers.	1	0	1	0
Students will be able to write a series of simple phrases and sentences by using linkers to describe a process.	1	1	0	100

Sayısal (MAT)	S	D	Y	B%
Matematik				
Tam kare pozitif tam sayılarla bu sayıların karekökleri arasındaki ilişkiyi belirler.	2	1	1	50
Kareköklü ifadelerde toplama ve çıkarma işlemlerini yapar.	3	1	2	33
Verilen iki doğal sayının aralarında asal olup olmadığını belirler.	1	0	1	0
Çok büyük ve çok küçük sayıları bilimsel gösterimle ifade eder ve karşılaştırır.	1	0	1	0
Verileri sütun, daire veya çizgi grafiği ile gösterir ve bu gösterimler arasında uygun olan dönüşümleri yapar.	1	0	1	0
En fazla üç veri grubuna ait çizgi ve sütun grafiklerini yorumlar.	2	1	1	50
Verilen pozitif tam sayıların pozitif tam sayı çarpımlarını bulur, pozitif tam sayıların pozitif tam sayı çarpımlarını üslü	1	0	1	0
Gerçek sayıları tanıtır, rasyonel ve irrasyonel sayıların ilişkilerini açıklar.	1	0	1	0
Ondalık ifadelerin kareköklerini belirler.	1	0	1	0
Kareköklü bir ifadenin kök b şeklinde yazılır ve kök b şeklindeki ifadede katsayıyı kök içine alır.	1	0	1	0
Sayıların ondalık gösterimlerini 10'un tam sayı kuvvetlerini kullanarak çözümler.	1	0	1	0
Kareköklü ifadelerde çarpma ve bölme işlemlerini yapar.	1	1	0	100
Tam sayıların, tam sayı kuvvetlerini hesaplar.	1	0	1	0
İki doğal sayının en büyük ortak bölenini (EBOB) ve en küçük ortak katını (EKOK) hesaplar, ilgili problemleri çözer.	1	1	0	100
Üstü ifadelerle ilgili temel kuralları anlar, birbirine denk ifadeler oluşturur.	1	1	0	100
Kareköklü bir ifade ile çarpıldığında, sonucu bir doğal sayı yapan çarpımlara örnek verir.	1	1	0	100

Sayısal (FEN)	S	D	Y	B%
Fen				
Katı basıncını etkileyen değişkenleri deneyerek keşfeder.	2	0	2	0
Mevsimlerin oluşumuna yönelik tahminlerde bulunur.	3	1	2	33
Tek karakter çarpımları ile ilgili problemler çözümler hakkında yorum yapar.	3	0	3	0
İklim ve hava olayları arasındaki farkı açıklar.	2	0	2	0
Nükleotid, gen, DNA ve kromozom kavramlarını açıklayarak bu kavramlar arasında ilişki kurar.	1	0	1	0
Sıvı basıncını etkileyen değişkenleri tahmin eder ve tahminlerini test eder.	3	1	2	33
Biyoteknolojik uygulamalar kapsamında oluşturulan ikilemelerle bu uygulamaların insanlık için yararlı zararlı yönleri	1	1	0	100
DNA'nın yapısını model üzerinde gösterir.	1	0	1	0
Canlıların yaşadıkları çevreye uyumlarını gözlem yaparak açıklar.	1	0	1	0
Örneklerden yola çıkarak modifikasyonu açıklar.	1	0	1	0
Kalıtım ile ilgili kavramları tanımlar.	1	0	1	0
Katı, sıvı ve gazların basınç özelliklerinin günlük yaşam ve teknolojik uygulamalara örnek verir.	1	0	1	0

SINAV SONUÇ BELGESİ

İSTANBUL / EYÜP / Eyüp Açık Kurs

Öğrenci

SUDENAZ ÖZGAN

Numara

766

Sınıf

8D

Puan Türü	Puan	Genel Ort.	Dereceler				
			Snf	Kurum	İlçe	İl	Genel
LGS	▼ 269,110	300,920	14	110	142	3578	28721
Puanı Hesaplanan:			322	370	5914	47785	
Katılımlar:			29	323	371	5937	47972

Ders	Soru	Doğru	Yanlış	Net	Başarı %	Sınıf Ort.	Kurum Ort.	Genel Ort.
Türkçe	20	9	9	6,00	30	▼ 6,06	▲ 5,62	▼ 8,19
Tarih	10	2	7	-0,33	-3	▼ 2,63	▼ 2,71	▼ 4,55
Din K.ve A.B.	10	4	6	2,00	20	▼ 3,17	▼ 2,88	▼ 3,89
İngilizce	10	2	4	0,67	7	▼ 1,87	▼ 2,10	▼ 3,85
Matematik	20	6	6	4,00	20	▲ 2,17	▲ 1,50	▲ 3,66
Fen	20	9	9	6,00	30	▲ 5,23	▲ 4,41	▼ 8,49
Toplam:	90	32	41	18,33	20	▼ 21,14	▼ 19,23	▼ 32,63

Soru No	12345678901234567890
Sözel (TÜR)	dDbdaCd BdcAccABB CD
Cevap Anh.	A CDDACCDBBAADBABBACD
Sözel (TAR)	ddcc bdaBA
Cevap Anh.	A BCDCACDBA
Sözel (DİN)	DaBdcDdaAb
Cevap Anh.	A DBBCADCBCAC
Sözel (İNG)	bc cd bA
Cevap Anh.	A DBCCDBABDA
Sayısal (MAT)	aA CcBc d Da a D
Cevap Anh.	A BACACBBDCAAEDBABBDCD
Sayısal (FEN)	aAacDdb CcBACCd CcAd
Cevap Anh.	A DADBCCDCBBACCBDCAAB

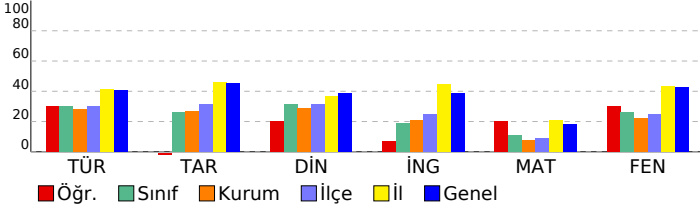

2023- 8. SINIF GÜÇLENDİREN KURUMSAL DENEME -3

DERSLERE GÖRE BAŞARI ANALİZİ

Sözel (TÜR)

Türkçe	S	D	Y	B%
Metindeki yardımcı fikirleri belirler.	2	1	1	50
Bir işi işlem basamaklarına göre yazar.	1	1	0	100
Metnin ana fikrini/ana duygusunu belirler.	1	0	1	0
Okudukları ile ilgili çıkarımlarda bulunur.	1	0	1	0
Bağlamdan yararlanarak bilmediği kelime ve kelime gruplarının anlamını tahmin eder.	2	0	2	0
Metinler arasında karşılaştırma yapar.	1	1	0	100
Cümlelerin öğelerini ayırır.	1	0	1	0
Filiillerin cümledeki işlevlerini kavrar.	2	1	0	50
Yazdıklarını düzenler.	2	0	1	0
Okuduğu metinlerdeki hikâye unsurlarını belirler.	1	1	0	100
Metindeki söz sanatlarını tespit eder.	1	0	1	0
Metinle ilgili soruları cevaplar.	1	0	1	0
Metinde ele alınan sorunlara farklı çözümler üretir.	1	1	0	100
Kelimeleri anlamlarına uygun kullanır.	1	1	0	100
Grafik, tablo ve çizelgeyle sunulan bilgileri yorumlar.	2	2	0	100

Sözel (TAR)

Tarih	S	D	Y	B%
Avrupa'daki gelişmelerin yansımaları bağlamında Osmanlı Devleti'nin yirminci yüzyılın başlarındaki siyasi ve sos.	1	0	1	0
Birinci Dünya Savaşı'nın sebeplerini ve savaşın başlamasına yol açan gelişmeleri kavrar.	1	0	1	0
Mondros Ateşkes Antlaşması'nın imzalanması ve uygulanması karşısında Osmanlı yönetiminin, Mustafa Kemal'in	1	0	1	0
Millî Mücadele'nin hazırlık döneminde Mustafa Kemal'in yaptığı çalışmaları analiz eder.	2	0	2	0
Büyük Millet Meclisine karşı ayaklanmalar ile ayaklanmaların bastırılması için alınan tedbirleri analiz eder.	1	0	0	0
Birinci Dünya Savaşı'nda Osmanlı Devleti'nin durumu hakkında çıkarımlarda bulunur.	1	0	1	0
Kuvâ-yı Millîye'nin oluşum sürecini ve sonrasında meydana gelen gelişmeleri kavrar.	1	0	1	0
Misakımlı'nın kabulünü ve Büyük Millet Meclisinin açılışını vatanın bütünlüğü esası ile	1	1	0	100
Gençlik döneminde Mustafa Kemal'in fikir hayatını etkileyen önemli kişileri ve olayları kavrar.	1	1	0	100

Sözel (DİN)

Din K.ve A.B.	S	D	Y	B%
Kaza ve kader ile ilgili kavramları analiz eder.	1	1	0	100
İslam'ın paylaşma ve yardımlaşmaya verdiği önemi ayet ve hadisler ışığında yorumlar.	3	0	3	0
Toplumda kader ve kaza ile ilgili yaygın olan yanlış anlayışları sorgular.	1	1	0	100
İnsanın ilmi, iradesi, sorumluluğu ile kader arasında ilişki kurar.	1	0	1	0
Zekât, infak ve sadakanın bireysel ve toplumsal önemini fark eder.	1	0	1	0
Zekât ve sadaka ibadetini ayet ve hadislerle açıklar.	2	1	1	50
Hz. Şuaıyb'in (a.s.) hayatını ana hatlarıyla tanıtır.	1	1	0	100

Sözel (İNG)

İngilizce	S	D	Y	B%
Students will be able to understand short and simple texts about friendship.	1	0	0	0
Students will be able to understand the specific information in short conversations on everyday topics, such as acc	1	0	0	0
Students will be able to guess the meaning of unknown words from the text.	1	0	1	0
Students will be able to give a simple description about a process.	1	1	0	100
Students will be able to understand the overall meaning of short texts about a process.	1	0	0	0
Students will be able to express what they prefer, like and dislike.	1	0	1	0
Students will be able to understand short and simple invitation letters, cards and e-mails.	1	0	1	0
Students will be able to understand phrases and expressions about regular activities of teenagers.	1	0	0	0
Students will be able to understand short and simple texts about regular activities of teenagers.	1	0	1	0
Students will be able to write a series of simple phrases and sentences by using linkers to describe a process.	1	1	0	100

Sayısal (MAT)

Matematik	S	D	Y	B%
Tam kare pozitif tam sayılarla bu sayıların karekökleri arasındaki ilişkiyi belirler.	2	0	2	0
Kareköklü ifadelerde toplama ve çıkarma işlemlerini yapar.	3	0	3	100
Verilen iki doğal sayının aralarında asal olup olmadığını belirler.	1	0	0	0
Çok büyük ve çok küçük sayıları bilimsel gösterimle ifade eder ve karşılaştırır.	1	0	0	0
Verileri sütun, daire veya çizgi grafiği ile gösterir ve bu gösterimler arasında uygun olan dönüşümleri yapar.	1	1	0	100
En fazla üç veri grubuna ait çizgi ve sütun grafiklerini yorumlar.	2	0	2	0
Verilen pozitif tam sayıların pozitif tam sayı çarpımını bulur, pozitif tam sayıların pozitif tam sayı çarpımını üslü	1	0	0	0
Gerçek sayıları tanıtır, rasyonel ve irrasyonel sayılarla ilişkilendirir.	1	0	1	0
Ondalık ifadelerin kareköklerini belirler.	1	0	0	0
Kareköklü bir ifadenin kök b şeklinde yazar ve kök b şeklindeki ifadede katsayıyı kök içine alır.	1	0	0	0
Sayıların ondalık gösterimlerini 10'un tam sayı kuvvetlerini kullanarak çözümler.	1	1	0	100
Kareköklü ifadelerde çarpma ve bölme işlemlerini yapar.	1	0	0	0
Tam sayıların, tam sayı kuvvetlerini hesaplar.	1	0	1	0
İki doğal sayının en büyük ortak bölenini (EBOB) ve en küçük ortak katını (EKOK) hesaplar, ilgili problemleri çözer.	1	0	0	0
Üstü ifadelerle ilgili temel kuralları anlar, birbirine denk ifadeler oluşturur.	1	0	0	0
Kareköklü bir ifade ile çarpıldığında, sonucu bir doğal sayı yapan çarpımlara örnek verir.	1	1	0	100

Sayısal (FEN)

Fen	S	D	Y	B%
Katı basıncını etkileyen değişkenleri deneyerek keşfeder.	2	0	2	0
Mevsimlerin oluşumuna yönelik tahminlerde bulunur.	3	1	2	33
Tek karakter çarpımlarıyla ilgili problemler çözümler sonuclar hakkında yorum yapar.	3	1	2	33
İklim ve hava olayları arasındaki farkı açıklar.	2	1	1	50
Nükleotid, gen, DNA ve kromozom kavramlarını açıklayarak bu kavramlar arasında ilişki kurar.	1	1	0	100
Sıvı basıncını etkileyen değişkenleri tahmin eder ve tahminlerini test eder.	3	1	1	33
Biyoteknolojik uygulamalar kapsamında oluşturulan ikilemelerle bu uygulamaların insanlık için yararlı zararlı yönleri	1	1	0	100
DNA'nın yapısını model üzerinde gösterir.	1	1	0	100
Canlıların yaşadıkları çevreye uyumlarını gözlem yaparak açıklar.	1	1	0	100
Örneklere yol çıkarak modifikasyonu açıklar.	1	1	0	100
Kalıtım ile ilgili kavramları tanımlar.	1	0	0	0
Katı, sıvı ve gazların basınç özelliklerinin günlük yaşam ve teknolojik uygulamalara örnek verir.	1	0	1	0

SINAV SONUÇ BELGESİ

2023- 8. SINIF GÜÇLENDİREN KURUMSAL DENEME -3

İSTANBUL / EYÜP / Eyüp Açık Kurs

DERSLERE GÖRE BAŞARI ANALİZİ

Öğrenci	Numara	Sınıf
SÜMEYYENAZYİĞİT	1705	8D

Sözel (TÜR)	S	D	Y	B%
Türkçe	2	0	1	0
Metindeki yardımcı fikirleri belirler.	2	0	1	0
Bir işi işlem basamaklarına göre yazar.	1	1	0	100
Metnin ana fikrini/ana duygusunu belirler.	1	0	1	0
Okudukları ile ilgili çıkarımlarda bulunur.	1	0	1	0
Bağlamdan yararlanarak bilmediği kelime ve kelime gruplarının anlamını tahmin eder.	2	1	1	50
Metinler arasında karşılaştırma yapar.	1	0	1	0
Cümlelerin öğelerini ayırt eder.	1	1	0	100
Filiillerin cümledeki işlevlerini kavrar.	2	0	0	0
Yazdıklarını düzenler.	2	0	0	0
Okuduğu metinlerdeki hikâye unsurlarını belirler.	1	0	1	0
Metindeki söz sanatlarını tespit eder.	1	0	0	0
Metinle ilgili soruları cevaplar.	1	0	1	0
Metinde ele alınan sorunlara farklı çözümler üretir.	1	1	0	100
Kelimeleri anlamlarına uygun kullanır.	1	0	1	0
Grafik, tablo ve çizelgeyle sunulan bilgileri yorumlar.	2	0	2	0

Puan Türü	Puan	Genel Ort.	Dereceler				
			Snf	Kurum	İlçe	İl	Genel
LGS	▼ 215,895	300.920	23	236	281	4917	40359
Puanı Hesaplanan:			322	370	5914	47785	
Katılımlar:			29	323	371	5937	47972

Sözel (TAR)	S	D	Y	B%
Tarih	1	0	1	0
Avrupa'daki gelişmelerin yansımaları bağlamında Osmanlı Devleti'nin yirminci yüzyılın başlarındaki siyasi ve sos	1	0	1	0
Birinci Dünya Savaşı'nın sebeplerini ve savaşın başlamasına yol açan gelişmeleri kavrar.	1	0	1	0
Mondros Ateşkes Antlaşması'nın imzalanması ve uygulanması karşısında Osmanlı yönetiminin, Mustafa Kemal in	1	1	0	100
Millî Mücadele'nin hazırlık döneminde Mustafa Kemal'in yaptığı çalışmaları analiz eder.	2	1	0	50
Büyük Millet Meclisine karşı ayaklanmalar ile ayaklanmaların bastırılması için alınan tedbirleri analiz eder.	1	0	0	0
Birinci Dünya Savaşı'nda Osmanlı Devleti'nin durumu hakkında çıkarımlarda bulunur.	1	1	0	100
Kuvâ-yı Milliye'nin oluşum sürecini ve sonrasında meydana gelen gelişmeleri kavrar.	1	0	1	0
Misakımlı'nın kabulünü ve Büyük Millet Meclisinin açılışını vatanın bütünlüğü esası ile	1	1	0	100
Gençlik döneminde Mustafa Kemal'in fikir hayatını etkileyen önemli kişileri ve olayları kavrar.	1	1	0	100

Ders	Soru	Doğru	Yanlış	Net	Başarı %	Sınıf Ort.	Kurum Ort.	Genel Ort.
Türkçe	20	4	10	0,67	3	▼ 6,06	▼ 5,62	▼ 8,19
Tarih	10	5	3	4,00	40	▲ 2,63	▲ 2,71	▼ 4,55
Din K.ve A.B.	10	3	6	1,00	10	▼ 3,17	▼ 2,88	▼ 3,89
İngilizce	10	3	3	2,00	20	▲ 1,87	▼ 2,10	▼ 3,85
Matematik	20	2	8	-0,67	-3	▼ 2,17	▼ 1,50	▼ 3,66
Fen	20	4	8	1,33	7	▼ 5,23	▼ 4,41	▼ 8,49
Toplam:	90	21	38	8,33	9	▼ 21,14	▼ 19,23	▼ 32,63

Sözel (DİN)	S	D	Y	B%
Din K.ve A.B.	1	0	1	0
Kaza ve kader ile ilgili kavramları analiz eder.	1	0	1	0
İslam'ın paylaşma ve yardımlaşmaya verdiği önemi ayet ve hadisler ışığında yorumlar.	3	2	1	67
Toplumda kader ve kaza ile ilgili yaygın olan yanlış anlayışları sorgular.	1	0	1	0
İnsanın ilmi, iradesi, sorumluluğu ile kader arasında ilişki kurar.	1	0	1	0
Zekât, infak ve sadakanın bireysel ve toplumsal önemini fark eder.	1	0	1	0
Zekât ve sadaka ibadetini ayet ve hadislerle açıklar.	2	1	0	50
Hz. Şuaib'in (a.s.) hayatını ana hatlarıyla tanıtır.	1	0	1	0

Soru No	12345678901234567890
---------	----------------------

Sözel (İNG)	S	D	Y	B%
İngilizce	1	0	1	0
Students will be able to understand short and simple texts about friendship.	1	0	1	0
Students will be able to understand the specific information in short conversations on everyday topics, such as acc	1	0	0	0
Students will be able to guess the meaning of unknown words from the text.	1	1	0	100
Students will be able to give a simple description about a process.	1	0	1	0
Students will be able to understand the overall meaning of short texts about a process.	1	0	0	0
Students will be able to express what they prefer, like and dislike.	1	0	0	0
Students will be able to understand short and simple invitation letters, cards and e-mails.	1	0	0	0
Students will be able to understand phrases and expressions about regular activities of teenagers.	1	1	0	100
Students will be able to understand short and simple texts about regular activities of teenagers.	1	1	0	100
Students will be able to write a series of simple phrases and sentences by using linkers to describe a process.	1	0	1	0

Sözel (TÜR)	ab dcAd db CdcdaD
-------------	-------------------

Sayısal (MAT)	S	D	Y	B%
Matematik	2	0	1	0
Tam kare pozitif tam sayılarla bu sayıların karekökleri arasındaki ilişkiyi belirler.	2	0	1	0
Kareköklü ifadelerde toplama ve çıkarma işlemlerini yapar.	3	0	2	0
Verilen iki doğal sayının aralarında asal olup olmadığını belirler.	1	0	0	0
Çok büyük ve çok küçük sayıları bilimsel gösterimle ifade eder ve karşılaştırır.	1	0	1	0
Verileri sütun, daire veya çizgi grafiği ile gösterir ve bu gösterimler arasında uygun olan dönüşümleri yapar.	1	0	0	0
En fazla üç veri grubuna ait çizgi ve sütun grafiklerini yorumlar.	2	0	1	0
Verilen pozitif tam sayıların pozitif tam sayı çarpımlarını bulur, pozitif tam sayıların pozitif tam sayı çarpımlarını üslü	1	0	0	0
Gerçek sayıları tanıtır, rasyonel ve irrasyonel sayılarla ilişkilendirir.	1	1	0	100
Ondalık ifadelerin kareköklerini belirler.	1	1	0	0
Kareköklü bir ifadenin kök b şeklinde yazar ve a kök b şeklindeki ifadede katsayıyı kök içine alır.	1	0	0	0
Sayıların ondalık gösterimlerini 10'un tam sayı kuvvetlerini kullanarak çözümler.	1	0	1	0
Kareköklü ifadelerde çarpma ve bölme işlemlerini yapar.	1	0	1	0
Tam sayıların, tam sayı kuvvetlerini hesaplar.	1	0	0	0
İki doğal sayının en büyük ortak bölenini (EBOB) ve en küçük ortak katını (EKOK) hesaplar, ilgili problemleri çözer.	1	1	0	100
Üstü ifadelerle ilgili temel kuralları anlar, birbirine denk ifadeler oluşturur.	1	0	1	0
Kareköklü bir ifade ile çarpıldığında, sonucu bir doğal sayı yapan çarpımlara örnek verir.	1	0	0	0

Cevap Anh.	B	DCABBABDAABBDCACCADDCC
------------	---	------------------------

Sayısal (FEN)	S	D	Y	B%
Fen	2	0	1	0
Katı basıncını etkileyen değişkenleri deneyerek keşfeder.	2	0	1	0
Mevsimlerin oluşumuna yönelik tahminlerde bulunur.	3	0	1	0
Tek karakter çarpımlarını ile ilgili problemler çözümler hakkında yorum yapar.	3	0	1	0
İklim ve hava olayları arasındaki farkı açıklar.	2	0	2	0
Nükleotid, gen, DNA ve kromozom kavramlarını açıklayarak bu kavramlar arasında ilişki kurar.	1	1	0	100
Sıvı basıncını etkileyen değişkenleri tahmin eder ve tahminlerini test eder.	3	0	2	0
Biyoteknolojik uygulamalar kapsamında oluşturulan ikilemelerle bu uygulamaların insanlık için yararlı zararlı yönü	1	0	0	0
DNA'nın yapısını model üzerinde gösterir.	1	0	0	0
Canlıların yaşadıkları çevreye uyumlarını gözlem yaparak açıklar.	1	1	0	100
Örneklerden yola çıkarak modifikasyonu açıklar.	1	0	1	0
Kalıtım ile ilgili kavramları tanımlar.	1	1	0	100
Katı, sıvı ve gazların basınç özelliklerinin günlük yaşam ve teknolojik uygulamalara örnekler verir.	1	1	0	100

Sözel (TAR)	ABcCA Dbc
-------------	-----------

Cevap Anh.	B	ABDCACBDCB
------------	---	------------

Sözel (DİN)	bd CDbbdBc
-------------	------------

Cevap Anh.	B	CABCDACBBD
------------	---	------------

Sözel (İNG)	cDB dC b
-------------	----------

Cevap Anh.	B	ADBABDCCBD
------------	---	------------

Sayısal (MAT)	bd bda A a bd c
---------------	-----------------

Cevap Anh.	B	DCDBABDBDAACDBBCACAB
------------	---	----------------------

Sayısal (FEN)	cdA D bc a c Da bb
---------------	--------------------

Cevap Anh.	B	BAACDBCCABBCDCDBDAD
------------	---	---------------------

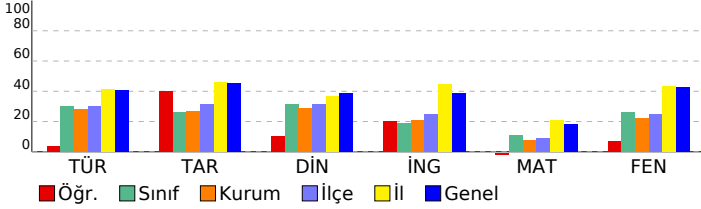

SINAV SONUÇ BELGESİ

2023- 8. SINIF GÜÇLENDİREN KURUMSAL DENEME -3

İSTANBUL / EYÜP / Eyüp Açık Kurs

DERSLERE GÖRE BAŞARI ANALİZİ

Öğrenci	Numara	Sınıf
TAHA BEKTAŞ	283	8D

Sözel (TÜR)	S	D	Y	B%
Türkçe				
Metindeki yardımcı fikirleri belirler.	2	1	1	50
Bir işi işlem basamaklarına göre yazar.	1	1	0	100
Metnin ana fikrin/ana duygusunu belirler.	1	0	1	0
Okudukları ile ilgili çıkarımlarda bulunur.	1	0	1	0
Bağlamdan yararlanarak bilmediği kelime ve kelime gruplarının anlamını tahmin eder.	2	1	1	50
Metinler arasında karşılaştırma yapar.	1	1	0	100
Cümlelerin öğelerini ayırt eder.	1	0	1	0
Filiillerin cümledeki işlevlerini kavrar.	2	1	1	50
Yazdıklarını düzenler.	2	0	2	0
Okuduğu metinlerdeki hikâye unsurlarını belirler.	1	0	1	0
Metindeki söz sanatlarını tespit eder.	1	0	1	0
Metinle ilgili soruları cevaplar.	1	0	1	0
Metinde ele alınan sorunlara farklı çözümler üretir.	1	0	1	0
Kelimeleri anlamlarına uygun kullanır.	1	0	1	0
Grafik, tablo ve çizelgeyle sunulan bilgileri yorumlar.	2	0	2	0

Puan Türü	Puan	Genel Ort.	Dereceler				
			Snf	Kurum	İlçe	İl	Genel
LGS	▼ 225,511	300.920	21	204	249	4619	37901
Puanı Hesaplanan:			322	370	5914	47785	
Katılımlar:			29	323	371	5937	47972

Sözel (TAR)	S	D	Y	B%
Tarih				
Avrupa'daki gelişmelerin yansımaları bağlamında Osmanlı Devleti'nin yirminci yüzyılın başlarındaki siyasi ve sos	1	1	0	100
Birinci Dünya Savaşı'nın sebeplerini ve savaşın başlamasına yol açan gelişmeleri kavrar.	1	1	0	100
Mondros Ateşkes Antlaşması'nın imzalanması ve uygulanması karşısında Osmanlı yönetiminin, Mustafa Kemal in	2	0	2	0
Millî Mücadele'nin hazırlık döneminde Mustafa Kemal'in yaptığı çalışmaları analiz eder.	1	0	1	0
Büyük Millet Meclisine karşı ayaklanmalar ile ayaklanmaların bastırılması için alınan tedbirleri analiz eder.	1	1	0	100
Birinci Dünya Savaşı'nda Osmanlı Devleti'nin durumu hakkında çıkarımlarda bulunur.	1	1	0	100
Kuvâ-yı Milliye'nin oluşum sürecini ve sonrasında meydana gelen gelişmeleri kavrar.	1	1	0	100
Misakımlı'nın kabulünü ve Büyük Millet Meclisinin açılışını vatanın bütünlüğü esaslı ile	1	1	0	100
Gençlik döneminde Mustafa Kemal'in fikir hayatını etkileyen önemli kişileri ve olayları kavrar.	1	1	0	100

Ders	Soru	Doğru	Yanlış	Net	Başarı %	Sınıf Ort.	Kurum Ort.	Genel Ort.
Türkçe	20	5	15	0,00	0	▼ 6,06	▼ 5,62	▼ 8,19
Tarih	10	5	5	3,33	33	▲ 2,63	▲ 2,71	▼ 4,55
Din K.ve A.B.	10	2	7	-0,33	-3	▼ 3,17	▼ 2,88	▼ 3,89
İngilizce	10	2	8	-0,67	-7	▼ 1,87	▼ 2,10	▼ 3,85
Matematik	20	9	11	5,33	27	▲ 2,17	▲ 1,50	▲ 3,66
Fen	20	4	16	-1,33	-7	▼ 5,23	▼ 4,41	▼ 8,49
Toplam:	90	27	62	6,33	7	▼ 21,14	▼ 19,23	▼ 32,63

Sözel (DİN)	S	D	Y	B%
Din K.ve A.B.				
Kaza ve kader ile ilgili kavramları analiz eder.	1	0	0	0
İslam'ın paylaşma ve yardımlaşmaya verdiği önemi ayet ve hadisler ışığında yorumlar.	3	1	2	33
Toplumda kader ve kaza ile ilgili yaygın olan yanlış anlayışları sorgular.	1	0	1	0
İnsanın ilmi, iradesi, sorumluluğu ile kader arasında ilişki kurar.	1	0	1	0
Zekât, infak ve sadakanın bireysel ve toplumsal önemini fark eder.	1	0	1	0
Zekât ve sadaka ibadetini ayet ve hadislerle açıklar.	2	1	1	50
Hz. Şuayb'in (a.s.) hayatını ana hatlarıyla tanıtır.	1	0	1	0

Soru No	12345678901234567890
---------	----------------------

Sözel (İNG)	S	D	Y	B%
İngilizce				
Students will be able to understand short and simple texts about friendship.	1	0	1	0
Students will be able to understand the specific information in short conversations on everyday topics, such as acc	1	0	1	0
Students will be able to guess the meaning of unknown words from the text.	1	0	1	0
Students will be able to give a simple description about a process.	1	1	0	100
Students will be able to understand the overall meaning of short texts about a process.	1	0	1	0
Students will be able to express what they prefer, like and dislike.	1	1	0	100
Students will be able to understand short and simple invitation letters, cards and e-mails.	1	0	1	0
Students will be able to understand phrases and expressions about regular activities of teenagers.	1	0	1	0
Students will be able to understand short and simple texts about regular activities of teenagers.	1	0	1	0
Students will be able to write a series of simple phrases and sentences by using linkers to describe a process.	1	0	1	0

Sözel (TÜR)	bacdabcadAcaDaCadbDC
-------------	----------------------

Sözel (MAT)	S	D	Y	B%
Matematik				
Tam kare pozitif tam sayılarla bu sayıların karekökleri arasındaki ilişkiyi belirler.	2	1	1	50
Kareköklü ifadelerde toplama ve çıkarma işlemlerini yapar.	3	3	0	100
Verilen iki doğal sayının aralarında asal olup olmadığını belirler.	1	0	1	0
Çok büyük ve çok küçük sayıları bilimsel gösterimle ifade eder ve karşılaştırır.	1	0	1	0
Verileri sütun, daire veya çizgi grafiği ile gösterir ve bu gösterimler arasında uygun olan dönüşümleri yapar.	1	0	1	0
En fazla üç veri grubuna ait çizgi ve sütun grafiklerini yorumlar.	2	0	2	0
Verilen pozitif tam sayıların pozitif tam sayı çarpımlarını bulur, pozitif tam sayıların pozitif tam sayı çarpımlarını üslü	1	0	1	0
Gerçek sayıları tanıtır, rasyonel ve irrasyonel sayılarla ilişkilendirir.	1	0	1	0
Ondalık ifadelerin kareköklerini belirler.	1	0	1	0
Kareköklü bir ifadeyi a kök b şeklinde yazar ve a kök b şeklindeki ifadede katsayıyı kök içine alır.	1	0	1	0
Sayıların ondalık gösterimlerini 10'un tam sayı kuvvetlerini kullanarak çözümler.	1	1	0	100
Kareköklü ifadelerde çarpma ve bölme işlemlerini yapar.	1	1	0	100
Tam sayıların, tam sayı kuvvetlerini hesaplar.	1	1	0	100
İki doğal sayının en büyük ortak bölenini (EBOB) ve en küçük ortak katını (EKOK) hesaplar, ilgili problemleri çözer.	1	1	0	100
Üstü ifadelerle ilgili temel kuralları anlar, birbirine denk ifadeler oluşturur.	1	1	0	100
Kareköklü bir ifade ile çarpıldığında, sonucu bir doğal sayı yapan çarpımlara örnek verir.	1	0	1	0

Cevap Anh.	B	DCABBABDAABBDCACADDC
------------	---	----------------------

Sözel (FEN)	S	D	Y	B%
Fen				
Katı basıncını etkileyen değişkenleri deneyerek keşfeder.	2	0	2	0
Mevsimlerin oluşumuna yönelik tahminlerde bulunur.	3	2	1	67
Tek karakter çarpımlarıyla ilgili problemler çözümler sonuçları hakkında yorum yapar.	3	0	3	0
İklim ve hava olayları arasındaki farkı açıklar.	2	0	2	0
Nükleotid, gen, DNA ve kromozom kavramlarını açıklayarak bu kavramlar arasında ilişki kurar.	1	1	0	100
Sıvı basıncını etkileyen değişkenleri tahmin eder ve tahminlerini test eder.	3	0	3	0
Biyoteknolojik uygulamalar kapsamında oluşturulan ikilemelerle bu uygulamaların insanlık için yararlı zararlı yönleri	1	1	0	100
DNA'nın yapısını model üzerinde gösterir.	1	0	1	0
Canlıların yaşadıkları çevreye uyumlarını gözlem yaparak açıklar.	1	0	1	0
Örneklerden yola çıkarak modifikasyonu açıklar.	1	0	1	0
Kalıtım ile ilgili kavramları tanımlar.	1	0	1	0
Katı, sıvı ve gazların basınç özelliklerinin günlük yaşam ve teknolojik uygulamalara örnek verir.	1	0	1	0

Sözel (TAR)	ABDCbacaCd
-------------	------------

Cevap Anh.	B	ABDCACBDCB
------------	---	------------

Sözel (DİN)	acBdbdacB
-------------	-----------

Cevap Anh.	B	CABCDACBBDD
------------	---	-------------

Sözel (İNG)	bcadBaCdac
-------------	------------

Cevap Anh.	B	ADBABDCCBD
------------	---	------------

Sayısal (MAT)	aCDBAcDacbdCbacCbdaB
---------------	----------------------

Cevap Anh.	B	DCDBABDBDAACDBBCACAB
------------	---	----------------------

Sayısal (FEN)	abcdcbadcaCbaCDacAb
---------------	---------------------

Cevap Anh.	B	BAACDBCCABBDCDCDBDAD
------------	---	----------------------

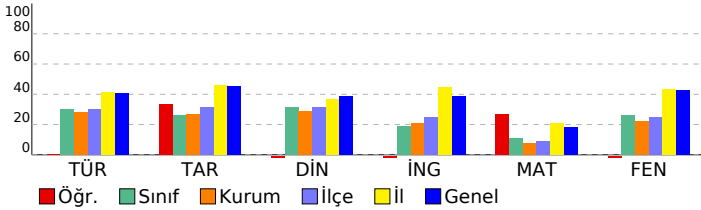

SINAV SONUÇ BELGESİ

İSTANBUL / EYÜP / Eyüp Açık Kurs

Öğrenci	Numara	Sınıf
UMUT KELEŞ	1933	8D

Puan Türü	Puan	Genel Ort.	Dereceler				
			Snf	Kurum	İlçe	İl	Genel
LGS	▼ 201,471	300,920	27	274	321	5393	44117
Puanı Hesaplanan:			322	370	5914	47785	
Katılımlar:			29	323	371	5937	47972

Ders	Soru	Doğru	Yanlış	Net	Başarı %	Sınıf Ort.	Kurum Ort.	Genel Ort.
Türkçe	20	3	9	0,00	0	▼ 6,06	▼ 5,62	▼ 8,19
Tarih	10	2	4	0,67	7	▼ 2,63	▼ 2,71	▼ 4,55
Din K.ve A.B.	10	2	8	-0,67	-7	▼ 3,17	▼ 2,88	▼ 3,89
İngilizce	10	0	2	-0,67	-7	▼ 1,87	▼ 2,10	▼ 3,85
Fen	20	1	1	0,67	3	▼ 5,23	▼ 4,41	▼ 8,49
Toplam:	90	8	24	0,00	0	▼ 21,14	▼ 19,23	▼ 32,63

Soru No	12345678901234567890
Sözel (TÜR)	C cBbdDcdcd d c
Cevap Anh.	B DCABBABDAABBDCACDDC
Sözel (TAR)	AcBdAa
Cevap Anh.	B ABDCACBDCB
Sözel (DİN)	dbcCbcaBdb
Cevap Anh.	B CABCDACBBD
Sözel (İNG)	d d
Cevap Anh.	B ADBABDCBBD
Sayısal (FEN)	c D
Cevap Anh.	B BAACBCCABBCCDCBBDAD

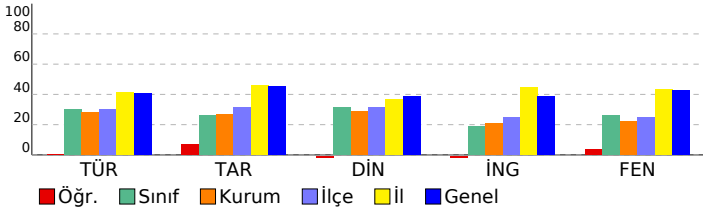

2023- 8. SINIF GÜÇLENDİREN KURUMSAL DENEME -3

DERSLERE GÖRE BAŞARI ANALİZİ				
Sözel (TÜR)				
Türkçe	S	D	Y	B%
Metindeki yardımcı fikirleri belirler.	2	1	0	50
Bir işi işlem basamaklarına göre yazar.	1	0	0	0
Metnin ana fikrini/ana duygusunu belirler.	1	0	0	0
Okudukları ile ilgili çıkarımlarda bulunur.	1	0	1	0
Bağlamdan yararlanarak bilmediği kelime ve kelime gruplarının anlamını tahmin eder.	2	0	1	0
Metinler arasında karşılaştırma yapar.	1	0	0	0
Cümlelerin öğelerini ayırt eder.	1	0	1	0
Filiillerin cümledeki işlevlerini kavrar.	2	0	1	0
Yazdıklarını düzenler.	2	0	1	0
Okuduğu metinlerdeki hikâye unsurlarını belirler.	1	0	1	0
Metindeki söz sanatlarını tespit eder.	1	1	0	100
Metinle ilgili soruları cevaplar.	1	0	1	0
Metinde ele alınan sorunlara farklı çözümler üretir.	1	0	1	0
Kelimeleri anlamlarına uygun kullanır.	1	1	0	100
Grafik, tablo ve çizelgeyle sunulan bilgileri yorumlar.	2	0	1	0

Sözel (TAR)				
Tarih	S	D	Y	B%
Avrupa'daki gelişmelerin yansımaları bağlamında Osmanlı Devleti'nin yirminci yüzyılın başlarındaki siyasi ve sos	1	0	0	0
Birinci Dünya Savaşı'nın sebeplerini ve savaşın başlamasına yol açan gelişmeleri kavrar.	1	0	0	0
Mondros Ateşkes Antlaşması'nın imzalanması ve uygulanması karşısında Osmanlı yönetiminin, Mustafa Kemal in	1	0	0	0
Millî Mücadele'nin hazırlık döneminde Mustafa Kemal'in yaptığı çalışmaları analiz eder.	2	1	0	50
Büyük Millet Meclisine karşı ayaklanmalar ile ayaklanmaların bastırılması için alınan tedbirleri analiz eder.	1	1	0	0
Birinci Dünya Savaşı'nda Osmanlı Devleti'nin durumu hakkında çıkarımlarda bulunur.	1	0	1	0
Kuvâ-yı Millîye'nin oluşum sürecini ve sonrasında meydana gelen gelişmeleri kavrar.	1	0	1	0
Misakımillî'nin kabulünü ve Büyük Millet Meclisinin açılışını vatanın bütünlüğü esası ile	1	0	1	0
Gençlik döneminde Mustafa Kemal'in fikir hayatını etkileyen önemli kişileri ve olayları kavrar.	1	1	0	100

Sözel (DİN)				
Din K.ve A.B.	S	D	Y	B%
Kaza ve kader ile ilgili kavramları analiz eder.	1	0	1	0
İslam'ın paylaşma ve yardımlaşmaya verdiği önemi ayet ve hadisler ışığında yorumlar.	3	1	2	33
Toplumda kader ve kaza ile ilgili yaygın olan yanlış anlayışları sorgular.	1	1	0	100
İnsanın ilmi, iradesi, sorumluluğu ile kader arasında ilişki kurar.	1	0	1	0
Zekât, infak ve sadakanın bireysel ve toplumsal önemini fark eder.	1	0	1	0
Zekât ve sadaka ibadetini ayet ve hadislerle açıklar.	2	0	2	0
Hz. Şuaib'in (a.s.) hayatını ana hatlarıyla tanıtır.	1	0	1	0

Sayısal (MAT)				
Matematik	S	D	Y	B%
Tam kare pozitif tam sayılarla bu sayıların karekökleri arasındaki ilişkiyi belirler.	2	0	0	0
Kareköklü ifadelerde toplama ve çıkarma işlemlerini yapar.	3	0	0	0
Verilen iki doğal sayının aralarında asal olup olmadığını belirler.	1	0	0	0
Çok büyük ve çok küçük sayıları bilimsel gösterimle ifade eder ve karşılaştırır.	1	0	0	0
Verileri sütun, daire veya çizgi grafiği ile gösterir ve bu gösterimler arasında uygun olan dönüşümleri yapar.	1	0	0	0
En fazla üç veri grubuna ait çizgi ve sütun grafiklerini yorumlar.	2	0	0	0
Verilen pozitif tam sayıların pozitif tam sayı çarpanlarını bulur, pozitif tam sayıların pozitif tam sayı çarpanlarını üslü	1	0	0	0
Gerçek sayıları tanıtır, rasyonel ve irrasyonel sayılarla ilişkilendirir.	1	0	0	0
Ondalık ifadelerin kareköklerini belirler.	1	0	0	0
Kareköklü bir ifadeyi a kök b şeklinde yazar ve a kök b şeklindeki ifadede katsayıyı kök içine alır.	1	0	0	0
Sayıların ondalık gösterimlerini 10'un tam sayı kuvvetlerini kullanarak çözümler.	1	0	0	0
Kareköklü ifadelerde çarpma ve bölme işlemlerini yapar.	1	0	0	0
Tam sayıların, tam sayı kuvvetlerini hesaplar.	1	0	0	0
İki doğal sayının en büyük ortak bölenini (EBOB) ve en küçük ortak katını (EKOK) hesaplar, ilgili problemleri çözer.	1	0	0	0
Üstü ifadelerle ilgili temel kuralları anlar, birbirine denk ifadeler oluşturur.	1	0	0	0
Kareköklü bir ifade ile çarpıldığında, sonucu bir doğal sayı yapan çarpanlara örnek verir.	1	0	0	0

Sayısal (FEN)				
Fen	S	D	Y	B%
Katı basıncını etkileyen değişkenleri deneyerek keşfeder.	2	1	0	50
Mevsimlerin oluşumuna yönelik tahminlerde bulunur.	3	0	0	0
Tek karakter çaprazlamaları ile ilgili problemler çözerek sonuçları hakkında yorum yapar.	3	0	0	0
İklim ve hava olayları arasındaki farkı açıklar.	2	0	0	0
Nükleotid, gen, DNA ve kromozom kavramlarını açıklayarak bu kavramlar arasında ilişki kurar.	1	0	0	0
Sıvı basıncını etkileyen değişkenleri tahmin eder ve tahminlerini test eder.	3	0	0	0
Biyoteknolojik uygulamalar kapsamında oluşturulan üküllerle bu uygulamaların insanlık için yararlı zararlı yönleri	1	0	0	0
DNA'nın yapısını model üzerinde gösterir.	1	0	0	0
Canlıların yaşadıkları çevreye uyumlarını gözlem yaparak açıklar.	1	0	0	0
Örneklerden yola çıkarak modifikasyonu açıklar.	1	0	0	0
Kalıtım ile ilgili kavramları tanımlar.	1	0	0	0
Katı, sıvı ve gazların basınç özelliklerinin günlük yaşam ve teknolojik uygulamalara örnek verir.	1	0	1	0

SINAV SONUÇ BELGESİ

2023- 8. SINIF GÜÇLENDİREN KURUMSAL DENEME -3

İSTANBUL / EYÜP / Eyüp Açık Kurs							
Öğrenci			Numara	Sınıf			
YASEMİN BİRDAL			69	8D			
Puan Türü	Puan	Genel Ort.	Dereceler				
			Snf	Kurum	İlçe	İl	Genel
LGS	▼ 251,441	300.920	16	137	178	3982	32250
Puanı Hesaplanan:			322	370	5914	47785	
Katılımlar:			29	323	371	5937	47972

Ders	Soru	Doğru	Yanlış	Net	Başarı %	Sınıf Ort.	Kurum Ort.	Genel Ort.
Türkçe	20	9	11	5,33	27	▼ 6,06	▼ 5,62	▼ 8,19
Tarih	10	8	2	7,33	73	▲ 2,63	▲ 2,71	▲ 4,55
Din K.ve A.B.	10	4	6	2,00	20	▼ 3,17	▼ 2,88	▼ 3,89
İngilizce	10	4	6	2,00	20	▲ 1,87	▼ 2,10	▼ 3,85
Matematik	20	6	14	1,33	7	▼ 2,17	▼ 1,50	▼ 3,66
Fen	20	6	14	1,33	7	▼ 5,23	▼ 4,41	▼ 8,49
Toplam:	90	37	53	19,33	21	▼ 21,14	▲ 19,23	▼ 32,63

Soru No	12345678901234567890
Sözel (TÜR)	DabdBcBbdbBccCdCADDd
Cevap Anh.	B DCABBABDAABBDCACCADDC
Sözel (TAR)	cBDCaAaBDCB
Cevap Anh.	B ABDCACBDCB
Sözel (DİN)	CABAcdbdaD
Cevap Anh.	B CABCDACBBDD
Sözel (İNG)	cCcdBbCCaD
Cevap Anh.	B ADBABDCCBD
Sayısal (MAT)	DdcacdBcAddbcBdAabd
Cevap Anh.	B DCDBABDBDAACDBBCACAB
Sayısal (FEN)	dAcdBdDdBdBaCdcbcbAb
Cevap Anh.	B BAACDBCCABBCCDCDBDAD

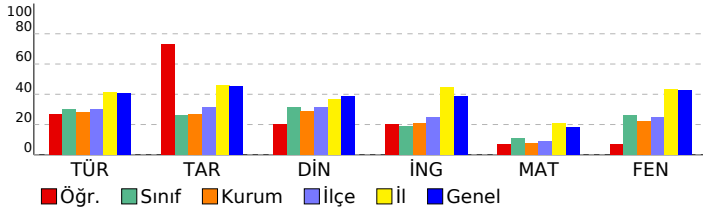

DERSLERE GÖRE BAŞARI ANALİZİ

Sözel (TÜR)	S	D	Y	B%
Türkçe	2	0	2	0
Metindeki yardımcı fikirleri belirler.	2	0	2	0
Bir işi işlem basamaklarına göre yazar.	1	1	0	100
Metnin ana fikrini/ana duygusunu belirler.	1	1	0	100
Okudukları ile ilgili çıkarımlarda bulunur.	1	1	0	100
Bağlamdan yararlanarak bilmediği kelime ve kelime gruplarının anlamını tahmin eder.	2	1	1	50
Metinler arasında karşılaştırma yapar.	1	0	1	0
Cümlelerin öğelerini ayırt eder.	1	1	0	100
Filiillerin cümledeki işlevlerini kavrar.	2	0	2	0
Yazdıklarını düzenler.	2	1	1	50
Okuduğu metinlerdeki hikâye unsurlarını belirler.	1	0	1	0
Metindeki söz sanatlarını tespit eder.	1	0	1	0
Metinle ilgili soruları cevaplar.	1	1	0	100
Metinde ele alınan sorunlara farklı çözümler üretir.	1	0	1	0
Kelimeleri anlamlarına uygun kullanır.	1	1	0	100
Grafik, tablo ve çizelgeyle sunulan bilgileri yorumlar.	2	1	1	50

Sözel (TAR)	S	D	Y	B%
Tarih	1	1	0	100
Avrupa'daki gelişmelerin yansımaları bağlamında Osmanlı Devleti'nin yirminci yüzyılın başlarındaki siyasi ve sos	1	1	0	100
Birinci Dünya Savaşı'nın sebeplerini ve savaşın başlamasına yol açan gelişmeleri kavrar.	1	1	0	100
Mondros Ateşkes Antlaşması'nın imzalanması ve uygulanması karşısında Osmanlı yönetiminin, Mustafa Kemal in	1	1	0	100
Millî Mücadele'nin hazırlık döneminde Mustafa Kemal'in yaptığı çalışmaları analiz eder.	2	2	0	100
Büyük Millet Meclisine karşı ayaklanmalar ile ayaklanmaların bastırılması için alınan tedbirleri analiz eder.	1	0	1	0
Birinci Dünya Savaşı'nda Osmanlı Devleti'nin durumu hakkında çıkarımlarda bulunur.	1	1	0	100
Kuvâ-yı Milliye'nin oluşum sürecini ve sonrasında meydana gelen gelişmeleri kavrar.	1	1	0	100
Misakımlı'nın kabulünü ve Büyük Millet Meclisinin açılışı vatandaşın bütünlüğü esaslı ile	1	1	0	100
Gençlik döneminde Mustafa Kemal'in fikir hayatını etkileyen önemli kişileri ve olayları kavrar.	1	0	1	0

Sözel (DİN)	S	D	Y	B%
Din K.ve A.B.	1	1	0	100
Kaza ve kader ile ilgili kavramları analiz eder.	1	1	0	100
İslam'ın paylaşma ve yardımlaşmaya verdiği önemi ayet ve hadisler ışığında yorumlar.	3	1	2	33
Toplumda kader ve kaza ile ilgili yaygın olan yanlış anlayışları sorgular.	1	0	1	0
İnsanın ilmi, iradesi, sorumluluğu ile kader arasında ilişki kurar.	1	0	1	0
Zekât, infak ve sadakanın bireysel ve toplumsal önemini fark eder.	1	0	1	0
Zekât ve sadaka ibadetini ayet ve hadislerle açıklar.	2	1	1	50
Hz. Şuaib'in (a.s.) hayatını ana hatlarıyla tanıtır.	1	1	0	100

Sözel (İNG)	S	D	Y	B%
İngilizce	1	1	0	100
Students will be able to understand short and simple texts about friendship.	1	1	0	100
Students will be able to understand the specific information in short conversations on everyday topics, such as acc	1	0	1	0
Students will be able to guess the meaning of unknown words from the text.	1	1	0	100
Students will be able to give a simple description about a process.	1	1	0	100
Students will be able to understand the overall meaning of short texts about a process.	1	0	1	0
Students will be able to express what they prefer, like and dislike.	1	1	0	100
Students will be able to understand short and simple invitation letters, cards and e-mails.	1	0	1	0
Students will be able to understand phrases and expressions about regular activities of teenagers.	1	0	1	0
Students will be able to understand short and simple texts about regular activities of teenagers.	1	0	1	0
Students will be able to write a series of simple phrases and sentences by using linkers to describe a process.	1	0	1	0

Sayısal (MAT)	S	D	Y	B%
Matematik	2	1	1	50
Tam kare pozitif tam sayılarla bu sayıların karekökleri arasındaki ilişkiyi belirler.	2	1	1	50
Kareköklü ifadelerde toplama ve çıkarma işlemlerini yapar.	3	0	3	0
Verilen iki doğal sayının aralarında asal olup olmadığını belirler.	1	0	1	0
Çok büyük ve çok küçük sayıları bilimsel gösterimle ifade eder ve karşılaştırır.	1	1	0	100
Verileri sütun, daire veya çizgi grafiği ile gösterir ve bu gösterimler arasında uygun olan dönüşümleri yapar.	1	0	1	0
En fazla üç veri grubuna ait çizgi ve sütun grafiklerini yorumlar.	2	0	2	0
Verilen pozitif tam sayıların pozitif tam sayı çarpımlarını bulur, pozitif tam sayıların pozitif tam sayı çarpımlarını üslü	1	0	1	0
Gerçek sayıları tanıtır, rasyonel ve irrasyonel sayılarla ilişkilendirir.	1	1	0	100
Ondalık ifadelerin kareköklerini belirler.	1	1	0	100
Kareköklü bir ifadenin kök b şeklinde yazar ve kök b şeklindeki ifadede katsayıyı kök içine alır.	1	1	0	100
Sayıların ondalık gösterimlerini 10'un tam sayı kuvvetlerini kullanarak çözümler.	1	1	0	100
Kareköklü ifadelerde çarpma ve bölme işlemlerini yapar.	1	0	1	0
Tam sayıların, tam sayı kuvvetlerini hesaplar.	1	0	1	0
İki doğal sayının en büyük ortak bölenini (EBOB) ve en küçük ortak katını (EKOK) hesaplar, ilgili problemleri çözer.	1	0	1	0
Üstü ifadelerle ilgili temel kuralları anlar, birbirine denk ifadeler oluşturur.	1	0	1	0
Kareköklü bir ifade ile çarpıldığında, sonucu bir doğal sayı yapan çarpımlara örnek verir.	1	1	0	100

Sayısal (FEN)	S	D	Y	B%
Fen	2	1	1	50
Katı basıncını etkileyen değişkenleri deneyerek keşfeder.	2	1	1	50
Mevsimlerin oluşumuna yönelik tahminlerde bulunur.	3	1	2	33
Tek karakter çaprazlamaları ile ilgili problemler çözümler sonuçları hakkında yorum yapar.	3	2	1	67
İklim ve hava olayları arasındaki farkı açıklar.	2	1	1	50
Nükleotid, gen, DNA ve kromozom kavramlarını açıklayarak bu kavramlar arasında ilişki kurar.	1	0	1	0
Sıvı basıncını etkileyen değişkenleri tahmin eder ve tahminlerini test eder.	3	0	3	0
Biyoteknolojik uygulamalar kapsamında oluşturulan ikilemelerle bu uygulamaların insanlık için yararlı zararlı yönü	1	0	1	0
DNA'nın yapısını model üzerinde gösterir.	1	0	1	0
Canlıların yaşadıkları çevreye uyumlarını gözlem yaparak açıklar.	1	0	1	0
Örneklerden yola çıkarak modifikasyonu açıklar.	1	0	1	0
Kalıtım ile ilgili kavramları tanımlar.	1	1	0	100
Katı, sıvı ve gazların basınç özelliklerinin günlük yaşam ve teknolojik uygulamalara örnekler verir.	1	0	1	0

SINAV SONUÇ BELGESİ

2023- 8. SINIF GÜÇLENDİREN KURUMSAL DENEME -3

İSTANBUL / EYÜP / Eyüp Açık Kurs

DERSLERE GÖRE BAŞARI ANALİZİ

Öğrenci	Numara	Sınıf
YASİN ÖMERÇAKMAK	1739	8D

Sözel (TÜR)	S	D	Y	B%
Türkçe				
Metindeki yardımcı fikirleri belirler.	2	0	1	0
Bir işi işlem basamaklarına göre yazar.	1	1	0	100
Metnin ana fikrini/ana duygusunu belirler.	1	0	1	0
Okudukları ile ilgili çıkarımlarda bulunur.	1	0	1	0
Bağlamdan yararlanarak bilmediği kelime ve kelime gruplarının anlamını tahmin eder.	2	1	0	50
Metinler arasında karşılaştırma yapar.	1	0	0	0
Cümlelerin öğelerini ayırt eder.	1	1	0	100
Filiillerin cümledeki işlevlerini kavrar.	2	0	1	0
Yazdıklarını düzenler.	2	0	0	0
Okuduğu metinlerdeki hikâye unsurlarını belirler.	1	1	0	100
Metindeki söz sanatlarını tespit eder.	1	0	0	0
Metinle ilgili soruları cevaplar.	1	0	1	0
Metinde ele alınan sorunlara farklı çözümler üretir.	1	0	1	0
Kelimeleri anlamlarına uygun kullanır.	1	0	1	0
Grafik, tablo ve çizelgeyle sunulan bilgileri yorumlar.	2	0	1	0

Puan Türü	Puan	Genel Ort.	Dereceler				
			Snf	Kurum	İlçe	İl	Genel
LGS	▼ 237,246	300.920	19	172	216	4306	35158
Puanı Hesaplanan:			322	370	5914	47785	
Katılımlar:			29	323	371	5937	47972

Sözel (TAR)	S	D	Y	B%
Tarih				
Avrupa'daki gelişmelerin yansımaları bağlamında Osmanlı Devleti'nin yirminci yüzyılın başlarındaki siyasi ve sos	1	0	1	0
Birinci Dünya Savaşı'nın sebeplerini ve savaşın başlamasına yol açan gelişmeleri kavrar.	1	0	0	0
Mondros Ateşkes Antlaşması'nın imzalanması ve uygulanması karşısında Osmanlı yönetiminin, Mustafa Kemal in	1	0	0	0
Millî Mücadele'nin hazırlık döneminde Mustafa Kemal'in yaptığı çalışmaları analiz eder.	2	1	0	50
Büyük Millet Meclisine karşı ayaklanmalar ile ayaklanmaların bastırılması için alınan tedbirleri analiz eder.	1	0	1	0
Birinci Dünya Savaşı'nda Osmanlı Devleti'nin durumu hakkında çıkarımlarda bulunur.	1	0	0	0
Kuvâ-yı Millîye'nin oluşum sürecini ve sonrasında meydana gelen gelişmeleri kavrar.	1	0	1	0
Misakımillî'nin kabulünü ve Büyük Millet Meclisinin açılışını vatanın bütünlüğü esası ile	1	0	0	0
Gençlik döneminde Mustafa Kemal'in fikir hayatını etkileyen önemli kişileri ve olayları kavrar.	1	0	0	0

Ders	Soru	Doğru	Yanlış	Net	Başarı %	Sınıf Ort.	Kurum Ort.	Genel Ort.
Türkçe	20	4	8	1,33	7	▼ 6,06	▼ 5,62	▼ 8,19
Tarih	10	1	3	0,00	0	▼ 2,63	▼ 2,71	▼ 4,55
Din K.ve A.B.	10	7	1	6,67	67	▲ 3,17	▲ 2,88	▲ 3,89
Matematik	20	3	6	1,00	5	▼ 2,17	▼ 1,50	▼ 3,66
Fen	20	6	5	4,33	22	▼ 5,23	▼ 4,41	▼ 8,49
Toplam:	90	21	23	13,33	15	▼ 21,14	▼ 19,23	▼ 32,63

Sözel (DİN)	S	D	Y	B%
Din K.ve A.B.				
Kaza ve kader ile ilgili kavramları analiz eder.	1	1	0	100
İslam'ın paylaşma ve yardımlaşmaya verdiği önemi ayet ve hadisler ışığında yorumlar.	3	2	0	67
Toplumda kader ve kaza ile ilgili yaygın olan yanlış anlayışları sorgular.	1	0	0	0
İnsanın ilmi, iradesi, sorumluluğu ile kader arasında ilişki kurar.	1	1	0	100
Zekât, infak ve sadakanın bireysel ve toplumsal önemini fark eder.	1	1	0	100
Zekât ve sadaka ibadetini ayet ve hadislerle açıklar.	2	1	1	50
Hz. Şuaib'in (a.s.) hayatını ana hatlarıyla tanıtır.	1	1	0	100

Soru No	12345678901234567890
Sözel (TÜR)	bDcdC C d A cBdd
Cevap Anh.	A CDDACCCDBBAADBABBACD
Sözel (TAR)	a Bd c
Cevap Anh.	A BCDBCACDBA
Sözel (DİN)	DB CAc BAC
Cevap Anh.	A DBBCADCBCAC
Sayısal (MAT)	d Ab CA addc
Cevap Anh.	A BACACBBDDCAADBDBABDDC
Sayısal (FEN)	bc aD C BcCC D c
Cevap Anh.	A DADBCCDCBBACCBDCAAB

Sözel (İNG)	S	D	Y	B%
İngilizce				
Students will be able to understand short and simple texts about friendship.	1	0	0	0
Students will be able to understand the specific information in short conversations on everyday topics, such as acc	1	0	0	0
Students will be able to guess the meaning of unknown words from the text.	1	0	0	0
Students will be able to give a simple description about a process.	1	0	0	0
Students will be able to understand the overall meaning of short texts about a process.	1	0	0	0
Students will be able to express what they prefer, like and dislike.	1	0	0	0
Students will be able to understand short and simple invitation letters, cards and e-mails.	1	0	0	0
Students will be able to understand phrases and expressions about regular activities of teenagers.	1	0	0	0
Students will be able to understand short and simple texts about regular activities of teenagers.	1	0	0	0
Students will be able to write a series of simple phrases and sentences by using linkers to describe a process.	1	0	0	0

Sayısal (MAT)	S	D	Y	B%
Matematik				
Tam kare pozitif tam sayılarla bu sayıların karekökleri arasındaki ilişkiyi belirler.	2	0	1	0
Kareköklü ifadelerde toplama ve çıkarma işlemlerini yapar.	3	1	1	33
Verilen iki doğal sayının aralarında asal olup olmadığını belirler.	1	0	0	0
Çok büyük ve çok küçük sayıları bilimsel gösterimle ifade eder ve karşılaştırır.	1	1	0	100
Verileri sütun, daire veya çizgi grafiği ile gösterir ve bu gösterimler arasında uygun olan dönüşümleri yapar.	1	0	0	0
En fazla üç veri grubuna ait çizgi ve sütun grafiklerini yorumlar.	2	0	1	0
Verilen pozitif tam sayıların pozitif tam sayı çarpanlarını bulur, pozitif tam sayıların pozitif tam sayı çarpanlarını üslü	1	1	0	100
Gerçek sayıları tanıtır, rasyonel ve irrasyonel sayılarla ilişkilendirir.	1	0	0	0
Ondalık ifadelerin kareköklerini belirler.	1	0	0	0
Kareköklü bir ifadenin kök b şeklinde yazılır ve kök b şeklindeki ifadede katsayısı kök içine alır.	1	0	0	0
Sayıların ondalık gösterimlerini 10'un tam sayı kuvvetlerini kullanarak çözümler.	1	0	1	0
Kareköklü ifadelerde çarpma ve bölme işlemlerini yapar.	1	0	1	0
Tam sayıların, tam sayı kuvvetlerini hesaplar.	1	0	1	0
İki doğal sayının en büyük ortak bölenini (EBOB) ve en küçük ortak katını (EKOK) hesaplar, ilgili problemleri çözer.	1	0	0	0
Üstü ifadelerle ilgili temel kuralları anlar, birbirine denk ifadeler oluşturur.	1	0	0	0
Kareköklü bir ifade ile çarpıldığında, sonucu bir doğal sayı yapan çarpanlara örnek verir.	1	0	0	0

Sayısal (FEN)	S	D	Y	B%
Fen				
Katı basıncını etkileyen değişkenleri deneyerek keşfeder.	2	0	1	0
Mevsimlerin oluşumuna yönelik tahminlerde bulunur.	3	0	1	0
Tek karakter çaprazlamaları ile ilgili problemler çözümler sonuçları hakkında yorum yapar.	3	1	0	33
İklim ve hava olayları arasındaki farkı açıklar.	2	0	1	0
Nükleotid, gen, DNA ve kromozom kavramlarını açıklayarak bu kavramlar arasında ilişki kurar.	1	1	0	100
Sıvı basıncını etkileyen değişkenleri tahmin eder ve tahminlerini test eder.	3	0	0	0
Biyoteknolojik uygulamalar kapsamında oluşturulan ikilemelerle bu uygulamaların insanlık için yararlı zararlı yönleri	1	1	0	100
DNA'nın yapısını model üzerinde gösterir.	1	0	1	0
Canlıların yaşadıkları çevreye uyumlarını gözlem yaparak açıklar.	1	1	0	100
Örneklerden yola çıkarak modifikasyonu açıklar.	1	1	0	100
Kalıtım ile ilgili kavramları tanımlar.	1	1	0	100
Katı, sıvı ve gazların basınç özelliklerinin günlük yaşam ve teknolojik uygulamalara örnekler verir.	1	0	1	0

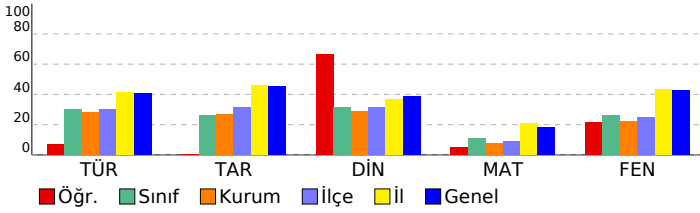

SINAV SONUÇ BELGESİ

İSTANBUL / EYÜP / Eyüp Açık Kurs

Öğrenci	Numara	Sınıf
YİĞİTHAN İLGIN	1923	8D

Puan Türü	Puan	Genel Ort.	Dereceler				
			Snf	Kurum	İlçe	İl	Genel
LGS	▼ 272,751	300,920	12	104	136	3516	28069
Puanı Hesaplanan:			322	370	5914	47785	
Katılımlar:			29	323	371	5937	47972

Ders	Soru	Doğru	Yanlış	Net	Başarı %	Sınıf Ort.	Kurum Ort.	Genel Ort.
Türkçe	20	9	8	6,33	32	▲ 6,06	▲ 5,62	▼ 8,19
Tarih	10	8	1	7,67	77	▲ 2,63	▲ 2,71	▲ 4,55
Din K.ve A.B.	10	7	3	6,00	60	▲ 3,17	▲ 2,88	▲ 3,89
Fen	20	8	4	6,67	33	▲ 5,23	▲ 4,41	▼ 8,49
Toplam:	90	32	16	26,67	30	▲ 21,14	▲ 19,23	▼ 32,63

Soru No	12345678901234567890
Sözel (TÜR)	DCABB BDbccaadCddd
Cevap Anh.	B DCABBABDAABBDCACCDDC
Sözel (TAR)	ABDCAdbBDC
Cevap Anh.	B ABDCAdbBDCB
Sözel (DİN)	dAcDdACBBD
Cevap Anh.	B CABCDACBBD
Sayısal (FEN)	BcAC ba BC C Dd D
Cevap Anh.	B BAACDBCCABBDCDCDBDAD

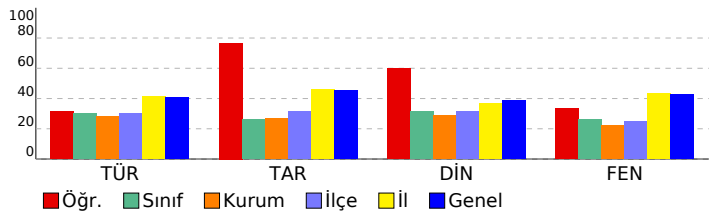

2023- 8. SINIF GÜÇLENDİREN KURUMSAL DENEME -3

DERSLERE GÖRE BAŞARI ANALİZİ

Sözel (TÜR)	S	D	Y	B%
Türkçe				
Metindeki yardımcı fikirleri belirler.	2	1	0	50
Bir işi işlem basamaklarına göre yazar.	1	0	0	0
Metnin ana fikrini/ana duygusunu belirler.	1	1	0	100
Okudukları ile ilgili çıkarımlarda bulunur.	1	0	1	0
Bağlamdan yararlanarak bilmediği kelime ve kelime gruplarının anlamını tahmin eder.	2	0	2	0
Metinler arasında karşılaştırma yapar.	1	1	0	100
Cümlelerin öğelerini ayırt eder.	1	0	1	0
Filiillerin cümledeki işlevlerini kavrar.	2	0	2	0
Yazdıklarını düzenler.	2	1	1	50
Okuduğu metinlerdeki hikâye unsurlarını belirler.	1	0	1	0
Metindeki söz sanatlarını tespit eder.	1	1	0	100
Metinle ilgili soruları cevaplar.	1	1	0	100
Metinde ele alınan sorunlara farklı çözümler üretir.	1	0	0	0
Kelimeleri anlamlarına uygun kullanır.	1	1	0	100
Grafik, tablo ve çizelgeyle sunulan bilgileri yorumlar.	2	2	0	100

Sözel (TAR)	S	D	Y	B%
Tarih				
Avrupa'daki gelişmelerin yansımaları bağlamında Osmanlı Devleti'nin yirminci yüzyılın başlarındaki siyasi ve sos.	1	0	0	0
Birinci Dünya Savaşı'nın sebeplerini ve savaşın başlamasına yol açan gelişmeleri kavrar.	1	1	0	100
Mondros Ateşkes Antlaşması'nın imzalanması ve uygulanması karşısında Osmanlı yönetiminin, Mustafa Kemal in	1	1	0	100
Millî Mücadele'nin hazırlık döneminde Mustafa Kemal'in yaptığı çalışmaları analiz eder.	2	2	0	100
Büyük Millet Meclisine karşı ayaklanmalar ile ayaklanmaların bastırılması için alınan tedbirleri analiz eder.	1	0	1	0
Birinci Dünya Savaşı'nda Osmanlı Devleti'nin durumu hakkında çıkarımlarda bulunur.	1	1	0	100
Kuvâ-yı Millîye'nin oluşum sürecini ve sonrasında meydana gelen gelişmeleri kavrar.	1	1	0	100
Misakımlı'nın kabulünü ve Büyük Millet Meclisinin açılışını vatanın bütünlüğü esası ile	1	1	0	100
Gençlik döneminde Mustafa Kemal'in fikir hayatını etkileyen önemli kişileri ve olayları kavrar.	1	1	0	100

Sözel (DİN)	S	D	Y	B%
Din K.ve A.B.				
Kaza ve kader ile ilgili kavramları analiz eder.	1	1	0	100
İslam'ın paylaşma ve yardımlaşmaya verdiği önemi ayet ve hadisler ışığında yorumlar.	3	1	2	33
Toplumda kader ve kaza ile ilgili yaygın olan yanlış anlayışları sorgular.	1	1	0	100
İnsanın ilmi, iradesi, sorumluluğu ile kader arasında ilişki kurar.	1	1	0	100
Zekât, infak ve sadakanın bireysel ve toplumsal önemini fark eder.	1	1	0	100
Zekât ve sadaka ibadetini ayet ve hadislerle açıklar.	2	1	1	50
Hz. Şuaıyb'in (a.s.) hayatını ana hatlarıyla tanır.	1	1	0	100

Sözel (İNG)	S	D	Y	B%
İngilizce				
Students will be able to understand short and simple texts about friendship.	1	0	0	0
Students will be able to understand the specific information in short conversations on everyday topics, such as acc	1	0	0	0
Students will be able to guess the meaning of unknown words from the text.	1	0	0	0
Students will be able to give a simple description about a process.	1	0	0	0
Students will be able to understand the overall meaning of short texts about a process.	1	0	0	0
Students will be able to express what they prefer, like and dislike.	1	0	0	0
Students will be able to understand short and simple invitation letters, cards and e-mails.	1	0	0	0
Students will be able to understand phrases and expressions about regular activities of teenagers.	1	0	0	0
Students will be able to understand short and simple texts about regular activities of teenagers.	1	0	0	0
Students will be able to write a series of simple phrases and sentences by using linkers to describe a process.	1	0	0	0

Sayısal (MAT)	S	D	Y	B%
Matematik				
Tam kare pozitif tam sayılarla bu sayıların karekökleri arasındaki ilişkiyi belirler.	2	0	0	0
Kareköklü ifadelerde toplama ve çıkarma işlemlerini yapar.	3	0	0	0
Verilen iki doğal sayının aralarında asal olup olmadığını belirler.	1	0	0	0
Çok büyük ve çok küçük sayıları bilimsel gösterimle ifade eder ve karşılaştırır.	1	0	0	0
Verileri sütun, daire veya çizgi grafiği ile gösterir ve bu gösterimler arasında uygun olan dönüşümleri yapar.	1	0	0	0
En fazla üç veri grubuna ait çizgi ve sütun grafiklerini yorumlar.	2	0	0	0
Verilen pozitif tam sayıların pozitif tam sayı çarpanlarını bulur, pozitif tam sayıların pozitif tam sayı çarpanlarını üslü	1	0	0	0
Gerçek sayıları tanıtır, rasyonel ve irrasyonel sayılarla ilişkilendirir.	1	0	0	0
Ondalık ifadelerin kareköklerini belirler.	1	0	0	0
Kareköklü bir ifadenin kök b şeklinde yazar ve kök b şeklindeki ifadede katsayıyı kök içine alır.	1	0	0	0
Sayıların ondalık gösterimlerini 10'un tam sayı kuvvetlerini kullanarak çözümler.	1	0	0	0
Kareköklü ifadelerde çarpma ve bölme işlemlerini yapar.	1	0	0	0
Tam sayıların, tam sayı kuvvetlerini hesaplar.	1	0	0	0
İki doğal sayının en büyük ortak bölenini (EBOB) ve en küçük ortak katını (EKOK) hesaplar, ilgili problemleri çözer.	1	0	0	0
Üstü ifadelerle ilgili temel kuralları anlar, birbirine denk ifadeler oluşturur.	1	0	0	0
Kareköklü bir ifade ile çarpıldığında, sonucu bir doğal sayı yapan çarpanlara örnek verir.	1	0	0	0

Sayısal (FEN)	S	D	Y	B%
Fen				
Katı basıncını etkileyen değişkenleri deneyerek keşfeder.	2	2	0	100
Mevsimlerin oluşumuna yönelik tahminlerde bulunur.	3	1	0	33
Tek karakter çarpılamaları ile ilgili problemler çözerek sonuçları yorum yapar.	3	0	0	0
İklim ve hava olayları arasındaki farkı açıklar.	2	0	2	0
Nükleotid, gen, DNA ve kromozom kavramlarını açıklayarak bu kavramlar arasında ilişki kurar.	1	1	0	100
Sıvı basıncını etkileyen değişkenleri tahmin eder ve tahminlerini test eder.	3	2	0	67
Biyoteknolojik uygulamalar kapsamında oluşturulan ikilemelerle bu uygulamaların insanlık için yararlı zararlı yönleri	1	1	0	100
DNA'nın yapısını model üzerinde gösterir.	1	0	0	0
Canlıların yaşadıkları çevreye uyumlarını gözlem yaparak açıklar.	1	0	1	0
Örneklerden yola çıkarak modifikasyonu açıklar.	1	0	1	0
Kalıtım ile ilgili kavramları tanımlar.	1	0	0	0
Katı, sıvı ve gazların basınç özelliklerinin günlük yaşam ve teknolojikteki uygulamalarına örnekler verir.	1	1	0	100

SINAV SONUÇ BELGESİ

2023- 8. SINIF GÜÇLENDİREN KURUMSAL DENEME -3

İSTANBUL / EYÜP / Eyüp Açık Kurs

DERSLERE GÖRE BAŞARI ANALİZİ

Öğrenci	Numara	Sınıf
YÜSRA ŞAHİN	704	8D

Sözel (TÜR)	S	D	Y	B%
Türkçe				
Metindeki yardımcı fikirleri belirler.	2	1	1	50
Bir işi işlem basamaklarına göre yazar.	1	1	0	100
Metnin ana fikrini/ana duygusunu belirler.	1	1	0	100
Okudukları ile ilgili çıkarımlarda bulunur.	1	1	0	100
Bağlamdan yararlanarak bilmediği kelime ve kelime gruplarının anlamını tahmin eder.	2	2	0	100
Metinler arasında karşılaştırma yapar.	1	0	1	0
Cümlelerin öğelerini ayırt eder.	1	1	0	100
Filiillerin cümledeki işlevlerini kavrar.	2	1	1	50
Yazdıklarını düzenler.	2	2	0	100
Okuduğu metinlerdeki hikâye unsurlarını belirler.	1	1	0	100
Metindeki söz sanatlarını tespit eder.	1	1	0	100
Metinle ilgili soruları cevaplar.	1	1	0	100
Metinde ele alınan sorunlara farklı çözümler üretir.	1	1	0	100
Kelimeleri anlamlarına uygun kullanır.	1	1	0	100
Grafik, tablo ve çizelgeyle sunulan bilgileri yorumlar.	2	2	0	100

Puan Türü	Puan	Genel Ort.	Dereceler				
			Snf	Kurum	İlçe	İl	Genel
LGS	394,233	300,920	2	12	18	1051	7052
Puanı Hesaplanan:			322	370	5914	47785	
Katılımlar:			29	323	371	5937	47972

Sözel (TAR)	S	D	Y	B%
Tarih				
Avrupa'daki gelişmelerin yansımaları bağlamında Osmanlı Devleti'nin yirminci yüzyılın başlarındaki siyasi ve sos	1	1	0	100
Birinci Dünya Savaşı'nın sebeplerini ve savaşın başlamasına yol açan gelişmeleri kavrar.	1	1	0	100
Mondros Ateşkes Antlaşması'nın imzalanması ve uygulanması karşısında Osmanlı yönetiminin, Mustafa Kemal in	1	1	0	100
Millî Mücadele'nin hazırlık döneminde Mustafa Kemal'in yaptığı çalışmaları analiz eder.	2	0	2	0
Büyük Millet Meclisine karşı ayaklanmalar ile ayaklanmaların bastırılması için alınan tedbirleri analiz eder.	1	0	1	0
Birinci Dünya Savaşı'nda Osmanlı Devleti'nin durumu hakkında çıkarımlarda bulunur.	1	1	0	100
Kuvâ-yı Millîye'nin oluşum sürecini ve sonrasında meydana gelen gelişmeleri kavrar.	1	1	0	100
Misakımlı'nın kabulünü ve Büyük Millet Meclisinin açılışını vatanın bütünlüğü esaslı ile	1	1	0	100
Gençlik döneminde Mustafa Kemal'in fikir hayatını etkileyen önemli kişileri ve olayları kavrar.	1	1	0	100

Ders	Soru	Doğru	Yanlış	Net	Başarı %	Sınıf Ort.	Kurum Ort.	Genel Ort.
Türkçe	20	17	3	16,00	80	6,06	5,62	8,19
Tarih	10	7	3	6,00	60	2,63	2,71	4,55
Din K.ve A.B.	10	6	4	4,67	47	3,17	2,88	3,89
İngilizce	10	9	1	8,67	87	1,87	2,10	3,85
Matematik	20	10	5	8,33	42	2,17	1,50	3,66
Fen	20	17	3	16,00	80	5,23	4,41	8,49
Toplam:	90	66	19	59,67	66	21,14	19,23	32,63

Sözel (DİN)	S	D	Y	B%
Din K.ve A.B.				
Kaza ve kader ile ilgili kavramları analiz eder.	1	1	0	100
İslam'ın paylaşma ve yardımlaşmaya verdiği önemi ayet ve hadisler ışığında yorumlar.	3	1	2	33
Toplumda kader ve kaza ile ilgili yaygın olan yanlış anlayışları sorgular.	1	1	0	100
İnsanın ilmi, iradesi, sorumluluğu ile kader arasında ilişki kurar.	1	1	0	100
Zekât, infak ve sadakanın bireysel ve toplumsal önemini fark eder.	1	1	0	100
Zekât ve sadaka ibadetini ayet ve hadislerle açıklar.	2	0	2	0
Hz. Şuaib'in (a.s.) hayatını ana hatlarıyla tanıtır.	1	1	0	100

Soru No: 12345678901234567890

Sözel (TÜR): DCABBABDAABdDCdCADDa

Cevap Anh. B: DCABBABDAABBdCCADDCC

Sözel (TAR): ABDCcAAaDCB

Cevap Anh. B: ABDCACBDCB

Sözel (DİN): dAcDcACBBD

Cevap Anh. B: CABCDACBBD

Sözel (İNG): ADBABaCCBD

Cevap Anh. B: ADBABDCCBD

Sayısal (MAT): D DBcBdD AbC aBb C B

Cevap Anh. B: DCDBABDBDAACDBBCACAB

Sayısal (FEN): BAACccCCABBCcCCDBDAD

Cevap Anh. B: BAACDBCCABBCDCDBDAD

Sözel (İNG)	S	D	Y	B%
İngilizce				
Students will be able to understand short and simple texts about friendship.	1	1	0	100
Students will be able to understand the specific information in short conversations on everyday topics, such as acc	1	1	0	100
Students will be able to guess the meaning of unknown words from the text.	1	1	0	100
Students will be able to give a simple description about a process.	1	1	0	100
Students will be able to understand the overall meaning of short texts about a process.	1	0	1	0
Students will be able to express what they prefer, like and dislike.	1	1	0	100
Students will be able to understand short and simple invitation letters, cards and e-mails.	1	1	0	100
Students will be able to understand phrases and expressions about regular activities of teenagers.	1	1	0	100
Students will be able to understand short and simple texts about regular activities of teenagers.	1	1	0	100
Students will be able to write a series of simple phrases and sentences by using linkers to describe a process.	1	1	0	100

Sayısal (MAT)	S	D	Y	B%
Matematik				
Tam kare pozitif tam sayılarla bu sayıların karekökleri arasındaki ilişkiyi belirler.	2	2	0	100
Kareköklü ifadelerde toplama ve çıkarma işlemlerini yapar.	3	1	1	33
Verilen iki doğal sayının aralarında asal olup olmadığını belirler.	1	1	0	100
Çok büyük ve çok küçük sayıları bilimsel gösterimle ifade eder ve karşılaştırır.	1	0	0	0
Verileri sütun, daire veya çizgi grafiği ile gösterir ve bu gösterimler arasında uygun olan dönüşümleri yapar.	1	0	1	0
En fazla üç veri grubuna ait çizgi ve sütun grafiklerini yorumlar.	2	1	0	50
Verilen pozitif tam sayıların pozitif tam sayı çarpanlarını bulur, pozitif tam sayıların pozitif tam sayı çarpanlarını üslü	1	0	1	0
Gerçek sayıları tanıtır, rasyonel ve irrasyonel sayılarla ilişkilendirir.	1	1	0	100
Ondalık ifadelerin kareköklerini belirler.	1	0	0	0
Kareköklü bir ifadenin kök b şeklinde yazar ve kök b şeklindeki ifadede katsayıyı kök içine alır.	1	0	1	0
Sayıların ondalık gösterimlerini 10'un tam sayı kuvvetlerini kullanarak çözümler.	1	1	0	100
Kareköklü ifadelerde çarpma ve bölme işlemlerini yapar.	1	0	1	0
Tam sayıların, tam sayı kuvvetlerini hesaplar.	1	1	0	100
İki doğal sayının en büyük ortak bölenini (EBOB) ve en küçük ortak katını (EKOK) hesaplar, ilgili problemleri çözer.	1	1	0	100
Üstü ifadelerle ilgili temel kuralları anlar, birbirine denk ifadeler oluşturur.	1	0	0	0
Kareköklü bir ifade ile çarpıldığında, sonucu bir doğal sayı yapan çarpanlara örnek verir.	1	1	0	100

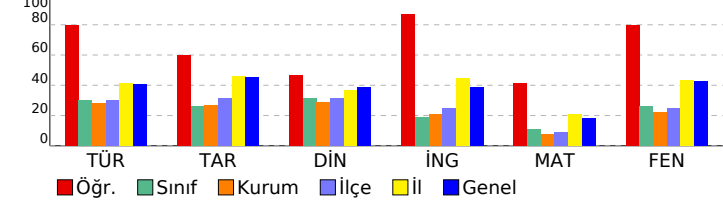

Sayısal (FEN)	S	D	Y	B%
Fen				
Katı basıncını etkileyen değişkenleri deneyerek keşfeder.	2	2	0	100
Mevsimlerin oluşumuna yönelik tahminlerde bulunur.	3	3	0	100
Tek karakter çarpılamaları ile ilgili problemler çözümler sonuçları hakkında yorum yapar.	3	2	1	67
İklim ve hava olayları arasındaki farkı açıklar.	2	2	0	100
Nükleotid, gen, DNA ve kromozom kavramlarını açıklayarak bu kavramlar arasında ilişki kurar.	1	1	0	100
Sıvı basıncını etkileyen değişkenleri tahmin eder ve tahminlerini test eder.	3	2	1	67
Biyoteknolojik uygulamalar kapsamında oluşturulan ikilemelerle bu uygulamaların insanlık için yararlı zararlı yönleri	1	1	0	100
DNA'nın yapısını model üzerinde gösterir.	1	1	0	100
Canlıların yaşadıkları çevreye uyumlarını gözlem yaparak açıklar.	1	1	0	100
Örneklerden yola çıkarak modifikasyonu açıklar.	1	1	0	100
Kalıtım ile ilgili kavramları tanımlar.	1	0	1	0
Katı, sıvı ve gazların basınç özelliklerinin günlük yaşam ve teknolojik uygulamalara örnek verir.	1	1	0	100

SINAV SONUÇ BELGESİ

2023- 8. SINIF GÜÇLENDİREN KURUMSAL DENEME -3

İSTANBUL / EYÜP / Eyüp Açık Kurs

DERSLERE GÖRE BAŞARI ANALİZİ

Öğrenci	Numara	Sınıf
YUSUF TOKAY	230	8D

Sözel (TÜR)	S	D	Y	B%
Türkçe	2	1	1	50
Metindeki yardımcı fikirleri belirler.	1	1	0	100
Bir işi işlem basamaklarına göre yazar.	1	0	1	0
Metnin ana fikrini/ana duygusunu belirler.	1	0	1	0
Okudukları ile ilgili çıkarımlarda bulunur.	1	0	1	0
Bağlamdan yararlanarak bilmediği kelime ve kelime gruplarının anlamını tahmin eder.	2	2	0	100
Metinler arasında karşılaştırma yapar.	1	1	0	100
Cümlelerin öğelerini ayırt eder.	1	1	0	100
Filiillerin cümledeki işlevlerini kavrar.	2	1	1	50
Yazdıklarını düzenler.	2	2	0	100
Okuduğu metinlerdeki hikâye unsurlarını belirler.	1	1	0	100
Metindeki söz sanatlarını tespit eder.	1	0	0	0
Metinle ilgili soruları cevaplar.	1	0	1	0
Metinde ele alınan sorunlara farklı çözümler üretir.	1	1	0	100
Kelimeleri anlamlarına uygun kullanır.	1	1	0	100
Grafik, tablo ve çizelgeyle sunulan bilgileri yorumlar.	2	0	2	0

Puan Türü	Puan	Genel Ort.	Dereceler				
			Snf	Kurum	İlçe	İl	Genel
LGS	▼ 274,176	300,920	11	102	132	3477	27783
Puanı Hesaplanan:			322	370	5914	47785	
Katılımlar:			29	323	371	5937	47972

Sözel (TAR)	S	D	Y	B%
Tarih	1	0	1	0
Avrupa'daki gelişmelerin yansımaları bağlamında Osmanlı Devleti'nin yirminci yüzyılın başlarındaki siyasi ve sos	1	1	0	0
Birinci Dünya Savaşı'nın sebeplerini ve savaşın başlamasına yol açan gelişmeleri kavrar.	1	1	0	100
Mondros Ateşkes Antlaşması'nın imzalanması ve uygulanması karşısında Osmanlı yönetiminin, Mustafa Kemal in	1	1	0	100
Millî Mücadele'nin hazırlık döneminde Mustafa Kemal'in yaptığı çalışmaları analiz eder.	2	1	1	50
Büyük Millet Meclisine karşı ayaklanmalar ile ayaklanmaların bastırılması için alınan tedbirleri analiz eder.	1	0	1	0
Birinci Dünya Savaşı'nda Osmanlı Devleti'nin durumu hakkında çıkarımlarda bulunur.	1	0	1	0
Kuvâ-yı Milliye'nin oluşum sürecini ve sonrasında meydana gelen gelişmeleri kavrar.	1	1	0	100
Misakımlı'nın kabulünü ve Büyük Millet Meclisinin açılışını vatanın bütünlüğü esaslı ile	1	1	0	100
Gençlik döneminde Mustafa Kemal'in fikir hayatını etkileyen önemli kişileri ve olayları kavrar.	1	0	1	0

Ders	Soru	Doğru	Yanlış	Net	Başarı %	Sınıf Ort.	Kurum Ort.	Genel Ort.
Türkçe	20	12	7	9,67	48	▲ 6,06	▲ 5,62	▲ 8,19
Tarih	10	5	5	3,33	33	▲ 2,63	▲ 2,71	▼ 4,55
Din K.ve A.B.	10	4	6	2,00	20	▼ 3,17	▼ 2,88	▼ 3,89
İngilizce	10	2	0	2,00	20	▲ 1,87	▼ 2,10	▼ 3,85
Matematik	20	3	4	1,67	8	▼ 2,17	▲ 1,50	▼ 3,66
Fen	20	6	5	4,33	22	▼ 5,23	▼ 4,41	▼ 8,49
Toplam:	90	32	27	23,00	26	▲ 21,14	▲ 19,23	▼ 32,63

Sözel (DİN)	S	D	Y	B%
Din K.ve A.B.	1	1	0	100
Kaza ve kader ile ilgili kavramları analiz eder.	1	1	0	100
İslam'ın paylaşma ve yardımlaşmaya verdiği önemi ayet ve hadisler ışığında yorumlar.	3	1	2	33
Toplumda kader ve kaza ile ilgili yaygın olan yanlış anlayışları sorgular.	1	0	1	0
İnsanın ilmi, iradesi, sorumluluğu ile kader arasında ilişki kurar.	1	0	1	0
Zekât, infak ve sadakanın bireysel ve toplumsal önemini fark eder.	1	1	0	100
Zekât ve sadaka ibadetini ayet ve hadislerle açıklar.	2	0	2	0
Hz. Şuaib'in (a.s.) hayatını ana hatlarıyla tanıtır.	1	0	1	100

Soru No	1 2 3 4 5 6 7 8 9 0 1 2 3 4 5 6 7 8 9 0
---------	---

Sözel (İNG)	S	D	Y	B%
İngilizce	1	0	0	0
Students will be able to understand short and simple texts about friendship.	1	0	0	0
Students will be able to understand the specific information in short conversations on everyday topics, such as acc	1	0	0	0
Students will be able to guess the meaning of unknown words from the text.	1	0	0	0
Students will be able to give a simple description about a process.	1	0	0	0
Students will be able to understand the overall meaning of short texts about a process.	1	0	0	0
Students will be able to express what they prefer, like and dislike.	1	0	0	0
Students will be able to understand short and simple invitation letters, cards and e-mails.	1	1	0	100
Students will be able to understand phrases and expressions about regular activities of teenagers.	1	0	0	0
Students will be able to understand short and simple texts about regular activities of teenagers.	1	0	0	0
Students will be able to write a series of simple phrases and sentences by using linkers to describe a process.	1	1	0	100

Sözel (TÜR)	bDcdCCCCcBAA cABdACa
-------------	----------------------

Sözel (İNG)	S	D	Y	B%
Sözel (MAT)	1	1	0	100
Matematik	2	0	1	0
Tam kare pozitif tam sayılarla bu sayıların karekökleri arasındaki ilişkiyi belirler.	3	0	1	0
Kareköklü ifadelerde toplama ve çıkarma işlemlerini yapar.	2	0	1	0
Verilen iki doğal sayının aralarında asal olup olmadığını belirler.	1	0	0	0
Çok büyük ve çok küçük sayıları bilimsel gösterimle ifade eder ve karşılaştırır.	1	1	0	100
Verileri sütun, daire veya çizgi grafiği ile gösterir ve bu gösterimler arasında uygun olan dönüşümleri yapar.	1	0	0	0
En fazla üç veri grubuna ait çizgi ve sütun grafiklerini yorumlar.	2	0	1	0
Verilen pozitif tam sayıların pozitif tam sayı çarpımlarını bulur, pozitif tam sayıların pozitif tam sayı çarpımlarını üslü	1	0	0	0
Gerçek sayıları tanıtır, rasyonel ve irrasyonel sayılarla ilişkilendirir.	1	0	0	0
Ondalık ifadelerin kareköklerini belirler.	1	0	0	0
Kareköklü bir ifadeyi a kök b şeklinde yazar ve a kök b şeklindeki ifadede katsayıyı kök içine alır.	1	0	0	0
Sayıların ondalık gösterimlerini 10'un tam sayı kuvvetlerini kullanarak çözümler.	1	1	0	100
Kareköklü ifadelerde çarpma ve bölme işlemlerini yapar.	1	0	0	0
Tam sayıların, tam sayı kuvvetlerini hesaplar.	1	0	0	0
İki doğal sayının en büyük ortak bölenini (EBOB) ve en küçük ortak katını (EKOK) hesaplar, ilgili problemleri çözer.	1	0	0	0
Üstü ifadelerle ilgili temel kuralları anlar, birbirine denk ifadeler oluşturur.	1	0	1	0
Kareköklü bir ifade ile çarpıldığında, sonucu bir doğal sayı yapan çarpımlara örnek verir.	1	1	0	100

Cevap Anh.	A	CDDACCCDBBAADBABBACD
------------	---	----------------------

Sözel (İNG)	S	D	Y	B%
Sözel (FEN)	1	1	0	100
Fen	2	0	1	0
Katı basıncını etkileyen değişkenleri deneyerek keşfeder.	2	0	1	0
Mevsimlerin oluşumuna yönelik tahminlerde bulunur.	3	0	1	0
Tek karakter çaprazlamaları ile ilgili problemler çözerek sonuçları hakkında yorum yapar.	3	1	0	33
İklim ve hava olayları arasındaki farkı açıklar.	2	1	1	50
Nükleotid, gen, DNA ve kromozom kavramlarını açıklayarak bu kavramlar arasında ilişki kurar.	1	1	0	100
Sıvı basıncını etkileyen değişkenleri tahmin eder ve tahminlerini test eder.	3	1	0	0
Biyoteknolojik uygulamalar kapsamında oluşturulan ikilemelerle bu uygulamaların insanlık için yararlı zararlı yönü	1	1	0	100
DNA'nın yapısını model üzerinde gösterir.	1	0	0	0
Canlıların yaşadıkları çevreye uyumlarını gözlem yaparak açıklar.	1	1	0	100
Örneklerden yola çıkarak modifikasyonu açıklar.	1	1	0	100
Kalıtım ile ilgili kavramları tanımlar.	1	0	0	0
Katı, sıvı ve gazların basınç özelliklerinin günlük yaşam ve teknolojik uygulamalara örnekler verir.	1	0	1	0

Sözel (DİN)	DBdaAcacAb
-------------	------------

Cevap Anh.	A	DBCCDBABDA
------------	---	------------

Sözel (İNG)	A A
-------------	-----

Cevap Anh.	A	DBCCDBABDA
------------	---	------------

Sözel (MAT)	d Ab Dd dD
-------------	------------

Cevap Anh.	A	BACACBBDCAADDBABDCCD
------------	---	----------------------

Sözel (FEN)	bc aD C B CC dcA
-------------	------------------

Cevap Anh.	A	DADBCCDCBBACCBDCAAB
------------	---	---------------------

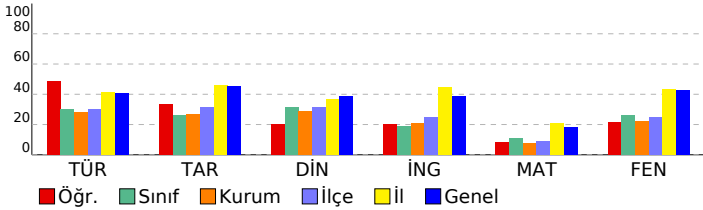

SINAV SONUÇ BELGESİ

2023- 8. SINIF GÜÇLENDİREN KURUMSAL DENEME -3

İSTANBUL / EYÜP / Eyüp Açık Kurs

DERSLERE GÖRE BAŞARI ANALİZİ

Öğrenci	Numara	Sınıf
ZEYNEP BAL	231	8D

Puan Türü	Puan	Genel Ort.	Dereceler				
			Snf	Kurum	İlçe	İl	Genel
LGS	▲ 320,449	300.920	7	63	82	2470	18909
Puanı Hesaplanan:			322	370	5914	47785	
Katılımlar:			29	323	371	5937	47972

Ders	Soru	Doğru	Yanlış	Net	Başarı %	Sınıf Ort.	Kurum Ort.	Genel Ort.
Türkçe	20	11	6	9,00	45	▲ 6,06	▲ 5,62	▲ 8,19
Tarih	10	7	3	6,00	60	▲ 2,63	▲ 2,71	▲ 4,55
Din K.ve A.B.	10	8	2	7,33	73	▲ 3,17	▲ 2,88	▲ 3,89
İngilizce	10	8	1	7,67	77	▲ 1,87	▲ 2,10	▲ 3,85
Matematik	20	4	2	3,33	17	▲ 2,17	▲ 1,50	▼ 3,66
Fen	20	11	5	9,33	47	▲ 5,23	▲ 4,41	▲ 8,49
Toplam:	90	49	19	42,67	47	▲ 21,14	▲ 19,23	▲ 32,63

Soru No	12345678901234567890
---------	----------------------

Sözel (TÜR)	DC dBABbb BcDcCdAdB
-------------	---------------------

Cevap Anh.	B DCABBABDAABBDCACADDC
------------	------------------------

Sözel (TAR)	ABDdAdBdB
-------------	-----------

Cevap Anh.	B ABDACACBDCB
------------	---------------

Sözel (DİN)	CABCDACcD
-------------	-----------

Cevap Anh.	B CABCDACBBD
------------	--------------

Sözel (İNG)	ADBAB CcCd
-------------	------------

Cevap Anh.	B ADBABDCCBD
------------	--------------

Sayısal (MAT)	B D AcC b
---------------	-----------

Cevap Anh.	B DCDBABDBDAACDBBCACAB
------------	------------------------

Sayısal (FEN)	dAACcBCC B cC DBadD
---------------	---------------------

Cevap Anh.	B BAACDBCCABBCCDCDBDAD
------------	------------------------

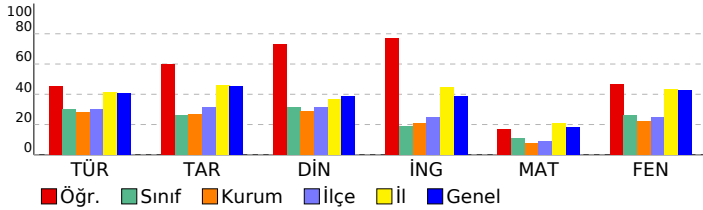

Sözel (TÜR)	S	D	Y	B%
Türkçe				
Metindeki yardımcı fikirleri belirler.	2	1	0	50
Bir işi işlem basamaklarına göre yazar.	1	0	1	0
Metnin ana fikrini/ana duygusunu belirler.	1	1	0	100
Okudukları ile ilgili çıkarımlarda bulunur.	1	1	0	100
Bağlamdan yararlanarak bilmediği kelime ve kelime gruplarının anlamını tahmin eder.	2	1	0	50
Metinler arasında karşılaştırma yapar.	1	0	1	0
Cümlelerin öğelerini ayırt eder.	1	1	0	100
Filiillerin cümledeki işlevlerini kavrar.	2	1	1	50
Yazdıklarını düzenler.	2	1	0	50
Okuduğu metinlerdeki hikâye unsurlarını belirler.	1	0	1	0
Metindeki söz sanatlarını tespit eder.	1	0	1	0
Metinle ilgili soruları cevaplar.	1	1	0	100
Metinde ele alınan sorunlara farklı çözümler üretir.	1	1	0	100
Kelimeleri anlamlarına uygun kullanır.	1	1	0	100
Grafik, tablo ve çizelgeyle sunulan bilgileri yorumlar.	2	1	1	50

Sözel (TAR)	S	D	Y	B%
Tarih				
Avrupa'daki gelişmelerin yansımaları bağlamında Osmanlı Devleti'nin yirminci yüzyılın başlarındaki siyasi ve sos	1	1	0	100
Birinci Dünya Savaşı'nın sebeplerini ve savaşın başlamasına yol açan gelişmeleri kavrar.	1	0	1	0
Mondros Ateşkes Antlaşması'nın imzalanması ve uygulanması karşısında Osmanlı yönetiminin, Mustafa Kemal in	1	1	0	100
Millî Mücadele'nin hazırlık döneminde Mustafa Kemal'in yaptığı çalışmaları analiz eder.	2	2	0	100
Büyük Millet Meclisine karşı ayaklanmalar ile ayaklanmaların bastırılması için alınan tedbirleri analiz eder.	1	1	0	100
Birinci Dünya Savaşı'nda Osmanlı Devleti'nin durumu hakkında çıkarımlarda bulunur.	1	0	1	0
Kuvâ-yı Milliye'nin oluşum sürecini ve sonrasında meydana gelen gelişmeleri kavrar.	1	1	0	100
Misakımlı'nın kabulünü ve Büyük Millet Meclisinin açılışını vatanın bütünlüğü esası ile	1	1	0	100
Gençlik döneminde Mustafa Kemal'in fikir hayatını etkileyen önemli kişileri ve olayları kavrar.	1	1	0	100

Sözel (DİN)	S	D	Y	B%
Din K.ve A.B.				
Kaza ve kader ile ilgili kavramları analiz eder.	1	1	0	100
İslam'ın paylaşma ve yardımlaşmaya verdiği önemi ayet ve hadisler ışığında yorumlar.	3	2	1	67
Toplumda kader ve kaza ile ilgili yaygın olan yanlış anlayışları sorgular.	1	0	1	0
İnsanın ilmi, iradesi, sorumluluğu ile kader arasında ilişki kurar.	1	1	0	100
Zekât, infak ve sadakanın bireysel ve toplumsal önemini fark eder.	1	1	0	100
Zekât ve sadaka ibadetini ayet ve hadislerle açıklar.	2	2	0	100
Hz. Şuaib'in (a.s.) hayatını ana hatlarıyla tanıtır.	1	1	0	100

Sözel (İNG)	S	D	Y	B%
İngilizce				
Students will be able to understand short and simple texts about friendship.	1	1	0	100
Students will be able to understand the specific information in short conversations on everyday topics, such as acc	1	0	1	0
Students will be able to guess the meaning of unknown words from the text.	1	1	0	100
Students will be able to give a simple description about a process.	1	1	0	100
Students will be able to understand the overall meaning of short texts about a process.	1	0	0	0
Students will be able to express what they prefer, like and dislike.	1	1	0	100
Students will be able to understand short and simple invitation letters, cards and e-mails.	1	1	0	100
Students will be able to understand phrases and expressions about regular activities of teenagers.	1	1	0	100
Students will be able to understand short and simple texts about regular activities of teenagers.	1	1	0	100
Students will be able to write a series of simple phrases and sentences by using linkers to describe a process.	1	1	0	100

Sayısal (MAT)	S	D	Y	B%
Matematik				
Tam kare pozitif tam sayılarla bu sayıların karekökleri arasındaki ilişkiyi belirler.	2	0	0	0
Kareköklü ifadelerde toplama ve çıkarma işlemlerini yapar.	3	2	0	33
Verilen iki doğal sayının aralarında asal olup olmadığını belirler.	1	0	1	0
Çok büyük ve çok küçük sayıları bilimsel gösterimle ifade eder ve karşılaştırır.	1	0	0	0
Verileri sütun, daire veya çizgi grafiği ile gösterir ve bu gösterimler arasında uygun olan dönüşümleri yapar.	1	0	0	0
En fazla üç veri grubuna ait çizgi ve sütun grafiklerini yorumlar.	2	0	0	0
Verilen pozitif tam sayıların pozitif tam sayı çarpanlarını bulur, pozitif tam sayıların pozitif tam sayı çarpanlarını üslü	1	0	1	0
Gerçek sayıları tanıtır, rasyonel ve irrasyonel sayılarla ilişkilendirir.	1	1	0	100
Ondalık ifadelerin kareköklerini belirler.	1	0	0	0
Kareköklü bir ifadeyi a kök b şeklinde yazar ve a kök b şeklindeki ifadede katsayıyı kök içine alır.	1	0	0	0
Sayıların ondalık gösterimlerini 10'un tam sayı kuvvetlerini kullanarak çözümler.	1	1	0	100
Kareköklü ifadelerde çarpma ve bölme işlemlerini yapar.	1	0	0	0
Tam sayıların, tam sayı kuvvetlerini hesaplar.	1	1	0	100
İki doğal sayının en büyük ortak bölenini (EBOB) ve en küçük ortak katını (EKOK) hesaplar, ilgili problemleri çözer.	1	0	0	0
Üstü ifadelerle ilgili temel kuralları anlar, birbirine denk ifadeler oluşturur.	1	0	0	0
Kareköklü bir ifade ile çarpıldığında, sonucu bir doğal sayı yapan çarpanlara örnek verir.	1	0	0	0

Sayısal (FEN)	S	D	Y	B%
Fen				
Katı basıncını etkileyen değişkenleri deneyerek keşfeder.	2	2	0	100
Mevsimlerin oluşumuna yönelik tahminlerde bulunur.	3	0	1	0
Tek karakter çarpazlamaları ile ilgili problemler çözümler sonuçları hakkında yorum yapar.	3	2	1	67
İklim ve hava olayları arasındaki farkı açıklar.	2	2	0	100
Nükleotid, gen, DNA ve kromozom kavramlarını açıklayarak bu kavramlar arasında ilişki kurar.	1	1	0	100
Sıvı basıncını etkileyen değişkenleri tahmin eder ve tahminlerini test eder.	3	1	2	33
Biyoteknolojik uygulamalar kapsamında oluşturulan ikilemelerle bu uygulamaların insanlık için yararlı zararlı yönü	1	0	0	0
DNA'nın yapısını model üzerinde gösterir.	1	0	0	0
Canlıların yaşadıkları çevreye uyumlarını gözlem yaparak açıklar.	1	1	0	100
Örneklerden yola çıkarak modifikasyonu açıklar.	1	1	0	100
Kalıtım ile ilgili kavramları tanımlar.	1	0	1	0
Katı, sıvı ve gazların basınç özelliklerinin günlük yaşam ve teknolojik uygulamalara örnekler verir.	1	1	0	100

SINAV SONUÇ BELGESİ

2023- 8. SINIF GÜÇLENDİREN KURUMSAL DENEME -3

İSTANBUL / EYÜP / Eyüp Açık Kurs

Öğrenci	Numara	Sınıf
BERAT ŞEKER	1826	8E

Puan Türü	Puan	Genel Ort.	Dereceler				
			Snf	Kurum	İlçe	İl	Genel
LGS	▼ 283,944	300.920	7	89	114	3267	25886
Puanı Hesaplanan:			322	370	5914	47785	
Katılımlar:			30	323	371	5937	47972

Ders	Soru	Doğru	Yanlış	Net	Başarı %	Sınıf Ort.	Kurum Ort.	Genel Ort.
Türkçe	20	13	5	11,33	57	▲ 5,39	▲ 5,62	▲ 8,19
Tarih	10	4	4	2,67	27	▲ 2,24	▼ 2,71	▼ 4,55
Din K.ve A.B.	10	6	3	5,00	50	▲ 3,12	▲ 2,88	▲ 3,89
Matematik	20	2	1	1,67	8	▲ 1,32	▲ 1,50	▼ 3,66
Fen	20	7	6	5,00	25	▲ 3,56	▲ 4,41	▼ 8,49
Toplam:	90	32	19	25,67	29	▲ 17,33	▲ 19,23	▼ 32,63

Soru No	12345678901234567890
Sözel (TÜR)	aDDAbdCD BcA BABdACD
Cevap Anh.	A CDDACCDBBAADBABBACD
Sözel (TAR)	dC BdAa cA
Cevap Anh.	A BCDBCACDBA
Sözel (DİN)	DBBCA dCAb
Cevap Anh.	A DBBCADCBCAC
Sayısal (MAT)	B d D
Cevap Anh.	A BACACBBDDCAADBABDDCD
Sayısal (FEN)	a DBD bc B ad a cAB
Cevap Anh.	A DADBDDCCBACCBCDCAAB

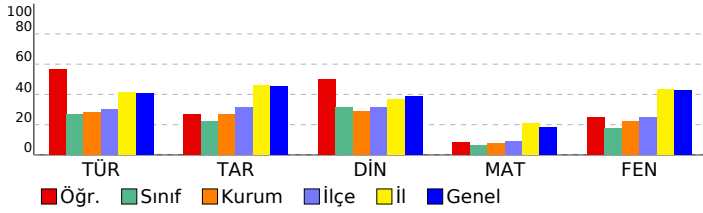

DERSLERE GÖRE BAŞARI ANALİZİ

Sözel (TÜR)	S	D	Y	B%
Türkçe				
Metindeki yardımcı fikirleri belirler.	2	1	1	50
Bir işi işlem basamaklarına göre yazar.	1	1	0	100
Metnin ana fikrini/ana duygusunu belirler.	1	1	0	100
Okudukları ile ilgili çıkarımlarda bulunur.	1	1	0	100
Bağlamdan yararlanarak bilmediği kelime ve kelime gruplarının anlamını tahmin eder.	2	0	2	0
Metinler arasında karşılaştırma yapar.	1	0	1	0
Cümlelerin öğelerini ayırt eder.	1	1	0	100
Filiillerin cümledeki işlevlerini kavrar.	2	1	0	50
Yazdıklarını düzenler.	2	2	0	100
Okuduğu metinlerdeki hikâye unsurlarını belirler.	1	1	0	100
Metindeki söz sanatlarını tespit eder.	1	0	0	0
Metinle ilgili soruları cevaplar.	1	1	0	100
Metinde ele alınan sorunlara farklı çözümler üretir.	1	1	0	100
Kelimeleri anlamlarına uygun kullanır.	1	1	0	100
Grafik, tablo ve çizelgeyle sunulan bilgileri yorumlar.	2	1	1	50

Sözel (TAR)	S	D	Y	B%
Tarih				
Avrupa'daki gelişmelerin yansımaları bağlamında Osmanlı Devleti'nin yirminci yüzyılın başlarındaki siyasi ve sos.	1	0	1	0
Birinci Dünya Savaşı'nın sebeplerini ve savaşın başlamasına yol açan gelişmeleri kavrar.	1	1	0	100
Mondros Ateşkes Antlaşması'nın imzalanması ve uygulanması karşısında Osmanlı yönetiminin, Mustafa Kemal'in Milli Mücadele'nin hazırlık döneminde Mustafa Kemal'in yaptığı çalışmaları analiz eder.	2	2	0	100
Büyük Millet Meclisine karşı ayaklanmalar ile ayaklanmaların bastırılması için alınan tedbirleri analiz eder.	1	1	0	0
Birinci Dünya Savaşı'nda Osmanlı Devleti'nin durumu hakkında çıkarımlarda bulunur.	1	0	1	0
Kuvâ-yı Milliye'nin oluşum sürecini ve sonrasında meydana gelen gelişmeleri kavrar.	1	0	0	0
Misakımlı'nın kabulünü ve Büyük Millet Meclisinin açılışını vatanın bütünlüğü esaslı ile	1	0	1	0
Gençlik döneminde Mustafa Kemal'in fikir hayatını etkileyen önemli kişileri ve olayları kavrar.	1	1	0	100

Sözel (DİN)	S	D	Y	B%
Din K.ve A.B.				
Kaza ve kader ile ilgili kavramları analiz eder.	1	1	0	100
İslam'ın paylaşma ve yardımlaşmaya verdiği önemi ayet ve hadisler ışığında yorumlar.	3	1	2	33
Toplumda kader ve kaza ile ilgili yaygın olan yanlış anlayışları sorgular.	1	1	0	100
İnsanın ilmi, iradesi, sorumluluğu ile kader arasındaki ilişkiyi kurar.	1	1	0	100
Zekât, infak ve sadakanın bireysel ve toplumsal önemini fark eder.	1	1	0	100
Zekât ve sadaka ibadetini ayet ve hadislerle açıklar.	2	0	1	0
Hz. Şuayb'in (a.s.) hayatını ana hatlarıyla tanıtır.	1	1	0	100

Sözel (İNG)	S	D	Y	B%
İngilizce				
Students will be able to understand short and simple texts about friendship.	1	0	0	0
Students will be able to understand the specific information in short conversations on everyday topics, such as acc	1	0	0	0
Students will be able to guess the meaning of unknown words from the text.	1	0	0	0
Students will be able to give a simple description about a process.	1	0	0	0
Students will be able to understand the overall meaning of short texts about a process.	1	0	0	0
Students will be able to express what they prefer, like and dislike.	1	0	0	0
Students will be able to understand short and simple invitation letters, cards and e-mails.	1	0	0	0
Students will be able to understand phrases and expressions about regular activities of teenagers.	1	0	0	0
Students will be able to understand short and simple texts about regular activities of teenagers.	1	0	0	0
Students will be able to write a series of simple phrases and sentences by using linkers to describe a process.	1	0	0	0

Sayısal (MAT)	S	D	Y	B%
Matematik				
Tam kare pozitif tam sayılarla bu sayıların karekökleri arasındaki ilişkiyi belirler.	2	1	0	50
Kareköklü ifadelerde toplama ve çıkarma işlemlerini yapar.	3	0	1	0
Verilen iki doğal sayının aralarında asal olup olmadığını belirler.	1	0	0	0
Çok büyük ve çok küçük sayıları bilimsel gösterimle ifade eder ve karşılaştırır.	1	0	0	0
Verileri sütun, daire veya çizgi grafiği ile gösterir ve bu gösterimler arasında uygun olan dönüşümleri yapar.	1	0	0	0
En fazla üç veri grubuna ait çizgi ve sütun grafiklerini yorumlar.	2	1	0	50
Verilen pozitif tam sayıların pozitif tam sayı çarpanlarını bulur, pozitif tam sayıların pozitif tam sayı çarpanlarını üslü	1	0	0	0
Gerçek sayıları tanıtır, rasyonel ve irrasyonel sayılarla ilişkilendirir.	1	0	0	0
Ondalık ifadelerin kareköklerini belirler.	1	0	0	0
Kareköklü bir ifadenin kök b şeklinde yazılır ve kök b şeklindeki ifadede katsayıyı kök içine alır.	1	0	0	0
Sayıların ondalık gösterimlerini 10'un tam sayı kuvvetlerini kullanarak çözümler.	1	0	0	0
Kareköklü ifadelerde çarpma ve bölme işlemlerini yapar.	1	0	0	0
Tam sayıların, tam sayı kuvvetlerini hesaplar.	1	0	0	0
İki doğal sayının en büyük ortak bölenini (EBOB) ve en küçük ortak katını (EKOK) hesaplar, ilgili problemleri çözer.	1	0	0	0
Üstü ifadelerle ilgili temel kuralları anlar, birbirine denk ifadeler oluşturur.	1	0	0	0
Kareköklü bir ifade ile çarpıldığında, sonucu bir doğal sayı yapan çarpanlara örnek verir.	1	0	0	0

Sayısal (FEN)	S	D	Y	B%
Fen				
Katı basıncını etkileyen değişkenleri deneyerek keşfeder.	2	0	1	0
Mevsimlerin oluşumuna yönelik tahminlerde bulunur.	3	0	0	0
Tek karakter çarpazlamaları ile ilgili problemler çözerek sonuçları hakkında yorum yapar.	3	2	0	67
İklim ve hava olayları arasındaki farkı açıklar.	2	2	0	100
Nükleotid, gen, DNA ve kromozom kavramlarını açıklayarak bu kavramlar arasında ilişki kurar.	1	1	0	100
Sıvı basıncını etkileyen değişkenleri tahmin eder ve tahminlerini test eder.	3	1	1	33
Biyoteknolojik uygulamalar kapsamında oluşturulan ikilemelerle bu uygulamaların insanlık için yararlı zararlı yönleri	1	1	0	100
DNA'nın yapısını model üzerinde gösterir.	1	0	0	0
Canlıların yaşadıkları çevreye uyumlarını gözlem yaparak açıklar.	1	0	1	0
Örneklerden yola çıkarak modifikasyonu açıklar.	1	0	1	0
Kalıtım ile ilgili kavramları tanımlar.	1	0	1	0
Katı, sıvı ve gazların basınç özelliklerinin günlük yaşam ve teknolojik uygulamalarına örnekler verir.	1	0	1	0

SINAV SONUÇ BELGESİ							
İSTANBUL / EYÜP / Eyüp Açık Kurs							
Öğrenci				Numara		Sınıf	
BEYTULLAH ARSLAN				61		8E	
Puan Türü	Puan	Genel Ort.	Dereceler				
			Snf	Kurum	İlçe	İl	Genel
LGS	▼ 227,303	300,920	20	199	244	4566	37445
Puanı Hesaplanan:			322	370	5914	47785	
Katılımlar:			30	323	371	5937	47972

Ders	Soru	Doğru	Yanlış	Net	Başarı %	Sınıf Ort.	Kurum Ort.	Genel Ort.
Türkçe	20	6	14	1,33	7	▼ 5,39	▼ 5,62	▼ 8,19
Tarih	10	6	4	4,67	47	▲ 2,24	▲ 2,71	▲ 4,55
Din K.ve A.B.	10	5	5	3,33	33	▲ 3,12	▲ 2,88	▼ 3,89
İngilizce	10	1	9	-2,00	-20	▼ 1,70	▼ 2,10	▼ 3,85
Matematik	20	6	14	1,33	7	▲ 1,32	▼ 1,50	▼ 3,66
Fen	20	6	14	1,33	7	▼ 3,56	▼ 4,41	▼ 8,49
Toplam:	90	30	60	10,00	11	▼ 17,33	▼ 19,23	▼ 32,63

Soru No	12345678901234567890
Sözel (TÜR)	abcBdABcbABcbadbcbC
Cevap Anh.	B DCABBABDAABBDCACADDC
Sözel (TAR)	ABaCdCBadB
Cevap Anh.	B ABDCACBDCB
Sözel (DİN)	aABCbdCaBc
Cevap Anh.	B CABCDACBBD
Sözel (İNG)	Abacdbadcb
Cevap Anh.	B ADBABDCCBD
Sayısal (MAT)	abcBdcaBcAdCbaBCbdBa
Cevap Anh.	B DCDBABDBDAACDBBCCACAB
Sayısal (FEN)	abAdcBCadBcdcbadDcbbD
Cevap Anh.	B BAACDBCCABBCDCDBDAD

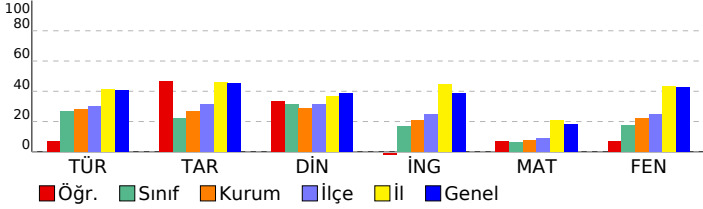

2023- 8. SINIF GÜÇLENDİREN KURUMSAL DENEME -3

DERSLERE GÖRE BAŞARI ANALİZİ				
Sözel (TÜR)				
Türkçe	S	D	Y	B%
Metindeki yardımcı fikirleri belirler.	2	1	1	50
Bir işi işlem basamaklarına göre yazar.	1	0	1	0
Metnin ana fikrini/ana duygusunu belirler.	1	0	1	0
Okudukları ile ilgili çıkarımlarda bulunur.	1	0	1	0
Bağlamdan yararlanarak bilmediği kelime ve kelime gruplarının anlamını tahmin eder.	2	1	1	50
Metinler arasında karşılaştırma yapar.	1	0	1	0
Cümlelerin öğelerini ayırt eder.	1	0	1	0
Filiillerin cümledeki işlevlerini kavrar.	2	0	2	0
Yazdıklarını düzenler.	2	1	1	50
Okuduğu metinlerdeki hikâye unsurlarını belirler.	1	0	1	0
Metindeki söz sanatlarını tespit eder.	1	0	1	0
Metinle ilgili soruları cevaplar.	1	1	0	100
Metinde ele alınan sorunlara farklı çözümler üretir.	1	1	0	100
Kelimeleri anlamlarına uygun kullanır.	1	0	1	0
Grafik, tablo ve çizelgeyle sunulan bilgileri yorumlar.	2	1	1	50

Sözel (TAR)				
Tarih	S	D	Y	B%
Avrupa'daki gelişmelerin yansımaları bağlamında Osmanlı Devleti'nin yirminci yüzyılın başlarındaki siyasi ve sos.	1	1	0	100
Birinci Dünya Savaşı'nın sebeplerini ve savaşın başlamasına yol açan gelişmeleri kavrar.	1	0	1	0
Mondros Ateşkes Antlaşması'nın imzalanması ve uygulanması karşısında Osmanlı yönetiminin, Mustafa Kemal'in	1	0	1	0
Millî Mücadele'nin hazırlık döneminde Mustafa Kemal'in yaptığı çalışmaları analiz eder.	2	1	1	50
Büyük Millet Meclisine karşı ayaklanmalar ile ayaklanmaların bastırılması için alınan tedbirleri analiz eder.	1	1	0	100
Birinci Dünya Savaşı'nda Osmanlı Devleti'nin durumu hakkında çıkarımlarda bulunur.	1	1	0	100
Kuvâ-yı Millîye'nin oluşum sürecini ve sonrasında meydana gelen gelişmeleri kavrar.	1	0	1	0
Misakımlı'nın kabulünü ve Büyük Millet Meclisinin açılışını vatanın bütünlüğü esası ile	1	1	0	100
Gençlik döneminde Mustafa Kemal'in fikir hayatını etkileyen önemli kişileri ve olayları kavrar.	1	1	0	100

Sözel (DİN)				
Din K.ve A.B.	S	D	Y	B%
Kaza ve kader ile ilgili kavramları analiz eder.	1	0	1	0
İslam'ın paylaşma ve yardımlaşmaya verdiği önemi ayet ve hadisler ışığında yorumlar.	3	2	1	67
Toplumda kader ve kaza ile ilgili yaygın olan yanlış anlayışları sorgular.	1	0	1	0
İnsanın ilmi, iradesi, sorumluluğu ile kader arasında ilişki kurar.	1	1	0	100
Zekât, infak ve sadakanın bireysel ve toplumsal önemini fark eder.	1	0	1	0
Zekât ve sadaka ibadetini ayet ve hadislerle açıklar.	2	1	1	50
Hz. Şuaib'in (a.s.) hayatını ana hatlarıyla tanıtır.	1	1	0	100

Sözel (İNG)				
İngilizce	S	D	Y	B%
Students will be able to understand short and simple texts about friendship.	1	0	1	0
Students will be able to understand the specific information in short conversations on everyday topics, such as acc	1	0	1	0
Students will be able to guess the meaning of unknown words from the text.	1	0	1	0
Students will be able to give a simple description about a process.	1	0	1	0
Students will be able to understand the overall meaning of short texts about a process.	1	0	1	0
Students will be able to express what they prefer, like and dislike.	1	0	1	0
Students will be able to understand short and simple invitation letters, cards and e-mails.	1	0	1	0
Students will be able to understand phrases and expressions about regular activities of teenagers.	1	0	1	0
Students will be able to understand short and simple texts about regular activities of teenagers.	1	0	1	0
Students will be able to write a series of simple phrases and sentences by using linkers to describe a process.	1	1	0	100

Sayısal (MAT)				
Matematik	S	D	Y	B%
Tam kare pozitif tam sayılarla bu sayıların karekökleri arasındaki ilişkiyi belirler.	2	1	1	50
Kareköklü ifadelerde toplama ve çıkarma işlemlerini yapar.	3	2	1	67
Verilen iki doğal sayının aralarında asal olup olmadığını belirler.	1	0	1	0
Çok büyük ve çok küçük sayıları bilimsel gösterimle ifade eder ve karşılaştırır.	1	0	1	0
Verileri sütun, daire veya çizgi grafiği ile gösterir ve bu gösterimler arasında uygun olan dönüşümleri yapar.	1	0	1	0
En fazla üç veri grubuna ait çizgi ve sütun grafiklerini yorumlar.	2	0	2	0
Verilen pozitif tam sayıların pozitif tam sayı çarpımlarını bulur, pozitif tam sayıların pozitif tam sayı çarpımlarını üslü	1	0	1	0
Gerçek sayıları tanıtır, rasyonel ve irrasyonel sayılarla ilişkilendirir.	1	1	0	100
Ondalık ifadelerin kareköklerini belirler.	1	1	0	0
Kareköklü bir ifadenin kök b şeklinde yazılır ve kök b şeklindeki ifadede katsayısı kök içine alır.	1	1	0	100
Sayıların ondalık gösterimlerini 10'un tam sayı kuvvetlerini kullanarak çözümler.	1	1	0	0
Kareköklü ifadelerde çarpma ve bölme işlemlerini yapar.	1	0	1	0
Tam sayıların, tam sayı kuvvetlerini hesaplar.	1	1	0	100
İki doğal sayının en büyük ortak bölenini (EBOB) ve en küçük ortak katını (EKOK) hesaplar, ilgili problemleri çözer.	1	0	1	0
Üstü ifadelerle ilgili temel kuralları anlar, birbirine denk ifadeler oluşturur.	1	0	1	0
Kareköklü bir ifade ile çarpıldığında, sonucu bir doğal sayı yapan çarpımlara örnek verir.	1	0	1	0

Sayısal (FEN)				
Fen	S	D	Y	B%
Katı basıncını etkileyen değişkenleri deneyerek keşfeder.	2	1	1	50
Mevsimlerin oluşumuna yönelik tahminlerde bulunur.	3	0	3	0
Tek karakter çaprazlamaları ile ilgili problemler çözümler sonuçları hakkında yorum yapar.	3	2	1	67
İklim ve hava olayları arasındaki farkı açıklar.	2	0	2	0
Nükleotid, gen, DNA ve kromozom kavramlarını açıklayarak bu kavramlar arasında ilişki kurar.	1	1	0	100
Sıvı basıncını etkileyen değişkenleri tahmin eder ve tahminlerini test eder.	3	0	3	0
Biyoteknolojik uygulamalar kapsamında oluşturulan ikilemelerle bu uygulamaların insanlık için yararlı zararlı yönleri	1	0	1	0
DNA'nın yapısını model üzerinde gösterir.	1	0	1	0
Canlıların yaşadıkları çevreye uyumlarını gözlem yaparak açıklar.	1	0	1	0
Örneklerden yola çıkarak modifikasyonu açıklar.	1	1	0	100
Kalıtım ile ilgili kavramları tanımlar.	1	0	1	0
Katı, sıvı ve gazların basınç özelliklerinin günlük yaşam ve teknolojik uygulamalara örnek verir.	1	1	0	100

SINAV SONUÇ BELGESİ

2023- 8. SINIF GÜÇLENDİREN KURUMSAL DENEME -3

İSTANBUL / EYÜP / Eyüp Açık Kurs		
Öğrenci	Numara	Sınıf
ECRBİN AY Ö	3022	8E

Puan Türü	Puan	Genel Ort.	Dereceler				
			Snf	Kurum	İlçe	İl	Genel
LGS	▲ 314,641	300,920	4	65	86	2592	19979
Puanı Hesaplanan:			322	370	5914	47785	
Katılımlar:			30	323	371	5937	47972

Ders	Soru	Doğru	Yanlış	Net	Başarı %	Sınıf Ort.	Kurum Ort.	Genel Ort.
Türkçe	20	10	10	6,67	33	▲ 5,39	▲ 5,62	▼ 8,19
Tarih	10	5	5	3,33	33	▲ 2,24	▲ 2,71	▼ 4,55
Din K.ve A.B.	10	9	1	8,67	87	▲ 3,12	▲ 2,88	▲ 3,89
İngilizce	10	7	3	6,00	60	▲ 1,70	▲ 2,10	▲ 3,85
Matematik	20	2	0	2,00	10	▲ 1,32	▲ 1,50	▼ 3,66
Fen	20	15	5	13,33	67	▲ 3,56	▲ 4,41	▲ 8,49
Toplam:	90	48	24	40,00	44	▲ 17,33	▲ 19,23	▲ 32,63

Soru No	12345678901234567890
Sözel (TÜR)	bDDACdCcaBacDadaaACb
Cevap Anh.	A CDDACCDBBAADBABBACD
Sözel (TAR)	adDBCcdDBb
Cevap Anh.	A BCDBCACDBA
Sözel (DİN)	DBBCADaBAC
Cevap Anh.	A DBBCADCBA
Sözel (İNG)	DaCCcdABDA
Cevap Anh.	A DBCCDBABDA
Sayısal (MAT)	BA
Cevap Anh.	A BACACBBDCaADBDBABDCD
Sayısal (FEN)	DADBCCaCdBACCbCcAc
Cevap Anh.	A DADBCCDCBBACCBDCAAB

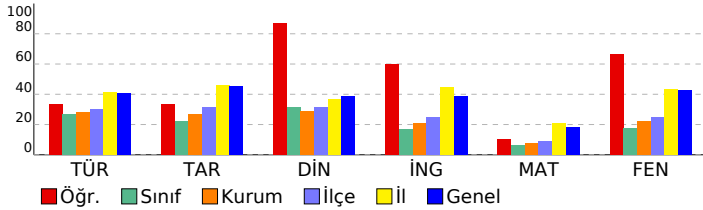

DERSLERE GÖRE BAŞARI ANALİZİ

Sözel (TÜR)

Türkçe	S	D	Y	B%
Metindeki yardımcı fikirleri belirler.	2	1	1	50
Bir işi işlem basamaklarına göre yazar.	1	1	0	100
Metnin ana fikrini/ana duygusunu belirler.	1	1	0	100
Okudukları ile ilgili çıkarımlarda bulunur.	1	1	0	100
Bağlamdan yararlanarak bilmediği kelime ve kelime gruplarının anlamını tahmin eder.	2	2	0	100
Metinler arasında karşılaştırma yapar.	1	0	1	0
Cümlelerin öğelerini ayırt eder.	1	1	0	100
Filiillerin cümledeki işlevlerini kavrar.	2	0	2	0
Yazdıklarını düzenler.	2	2	0	100
Okuduğu metinlerdeki hikâye unsurlarını belirler.	1	0	1	0
Metindeki söz sanatlarını tespit eder.	1	1	0	100
Metinle ilgili soruları cevaplar.	1	0	1	0
Metinde ele alınan sorunlara farklı çözümler üretir.	1	0	1	0
Kelimeleri anlamlarına uygun kullanır.	1	0	1	0
Grafik, tablo ve çizelgeyle sunulan bilgileri yorumlar.	2	0	2	0

Sözel (TAR)

Tarih	S	D	Y	B%
Avrupa'daki gelişmelerin yansımaları bağlamında Osmanlı Devleti'nin yirminci yüzyılın başlarındaki siyasi ve sos	1	0	1	0
Birinci Dünya Savaşı'nın sebeplerini ve savaşın başlamasına yol açan gelişmeleri kavrar.	1	0	1	0
Mondros Ateşkes Antlaşması'nın imzalanması ve uygulanması karşısında Osmanlı yönetiminin, Mustafa Kemal in	1	1	0	100
Millî Mücadele'nin hazırlık döneminde Mustafa Kemal'in yaptığı çalışmaları analiz eder.	2	1	1	50
Büyük Millet Meclisine karşı ayaklanmalar ile ayaklanmaların bastırılması için alınan tedbirleri analiz eder.	1	1	0	100
Birinci Dünya Savaşı'nda Osmanlı Devleti'nin durumu hakkında çıkarımlarda bulunur.	1	0	1	0
Kuvâ-yı Millîye'nin oluşum sürecini ve sonrasında meydana gelen gelişmeleri kavrar.	1	1	0	100
Misakımlı'nın kabulünü ve Büyük Millet Meclisinin açılışını vatanın bütünlüğü esası ile	1	1	0	100
Gençlik döneminde Mustafa Kemal'in fikir hayatını etkileyen önemli kişileri ve olayları kavrar.	1	0	1	0

Sözel (DİN)

Din K.ve A.B.	S	D	Y	B%
Kaza ve kader ile ilgili kavramları analiz eder.	1	1	0	100
İslam'ın paylaşma ve yardımlaşmaya verdiği önemi ayet ve hadisler ışığında yorumlar.	3	2	1	67
Toplumda kader ve kaza ile ilgili yaygın olan yanlış anlayışları sorgular.	1	1	0	100
İnsanın ilmi, iradesi, sorumluluğu ile kader arasında ilişki kurar.	1	1	0	100
Zekât, infak ve sadakanın bireysel ve toplumsal önemini fark eder.	1	1	0	100
Zekât ve sadaka ibadetini ayet ve hadislerle açıklar.	2	2	0	100
Hz. Şuaib'in (a.s.) hayatını ana hatlarıyla tanıtır.	2	1	0	100

Sözel (İNG)

İngilizce	S	D	Y	B%
Students will be able to understand short and simple texts about friendship.	1	1	0	100
Students will be able to understand the specific information in short conversations on everyday topics, such as acc	1	0	1	0
Students will be able to guess the meaning of unknown words from the text.	1	1	0	100
Students will be able to give a simple description about a process.	1	1	0	100
Students will be able to understand the overall meaning of short texts about a process.	1	0	1	0
Students will be able to express what they prefer, like and dislike.	1	0	1	0
Students will be able to understand short and simple invitation letters, cards and e-mails.	1	1	0	100
Students will be able to understand phrases and expressions about regular activities of teenagers.	1	1	0	100
Students will be able to understand short and simple texts about regular activities of teenagers.	1	1	0	100
Students will be able to write a series of simple phrases and sentences by using linkers to describe a process.	1	1	0	100

Sayısal (MAT)

Matematik	S	D	Y	B%
Tam kare pozitif tam sayılarla bu sayıların karekökleri arasındaki ilişkiyi belirler.	2	1	0	50
Kareköklü ifadelerde toplama ve çıkarma işlemlerini yapar.	3	1	0	33
Verilen iki doğal sayının aralarında asal olup olmadığını belirler.	1	0	0	0
Çok büyük ve çok küçük sayıları bilimsel gösterimle ifade eder ve karşılaştırır.	1	0	0	0
Verileri sütun, daire veya çizgi grafiği ile gösterir ve bu gösterimler arasında uygun olan dönüşümleri yapar.	1	0	0	0
En fazla üç veri grubuna ait çizgi ve sütun grafiklerini yorumlar.	2	0	0	0
Verilen pozitif tam sayıların pozitif tam sayı çarpımlarını bulur, pozitif tam sayıların pozitif tam sayı çarpımlarını üslü	1	0	0	0
Gerçek sayıları tanıtır, rasyonel ve irrasyonel sayılarla ilişkilendirir.	1	0	0	0
Ondalık ifadelerin kareköklerini belirler.	1	0	0	0
Kareköklü bir ifadenin kök b şeklinde yazar ve kök b şeklindeki ifadede katsayısı kök içine alır.	1	0	0	0
Sayıların ondalık gösterimlerini 10'un tam sayı kuvvetlerini kullanarak çözümler.	1	0	0	0
Kareköklü ifadelerde çarpma ve bölme işlemlerini yapar.	1	0	0	0
Tam sayıların, tam sayı kuvvetlerini hesaplar.	1	0	0	0
İki doğal sayının en büyük ortak bölenini (EBOB) ve en küçük ortak katını (EKOK) hesaplar, ilgili problemleri çözer.	1	0	0	0
Üstü ifadelerle ilgili temel kuralları anlar, birbirine denk ifadeler oluşturur.	1	0	0	0
Kareköklü bir ifade ile çarpıldığında, sonucu bir doğal sayı yapan çarpımlara örnek verir.	1	0	0	0

Sayısal (FEN)

Fen	S	D	Y	B%
Katı basıncını etkileyen değişkenleri deneyerek keşfeder.	2	2	0	100
Mevsimlerin oluşumuna yönelik tahminlerde bulunur.	3	2	1	67
Tek karakter çaprazlamaları ile ilgili problemler çözerek sonuçlar hakkında yorum yapar.	3	3	0	100
İklim ve hava olayları arasındaki farkı açıklar.	2	2	0	100
Nükleotid, gen, DNA ve kromozom kavramlarını açıklayarak bu kavramlar arasında ilişki kurar.	1	1	0	100
Sıvı basıncını etkileyen değişkenleri tahmin eder ve tahminlerini test eder.	3	1	2	33
Biyoteknolojik uygulamalar kapsamında oluşturulan ikilemelerle bu uygulamaların insanlık için yararlı zararlı yönleri	1	1	0	100
DNA'nın yapısını model üzerinde gösterir.	1	1	0	100
Canlıların yaşadıkları çevreye uyumlarını gözlem yaparak açıklar.	1	1	0	100
Örneklerden yola çıkarak modifikasyonu açıklar.	1	1	0	100
Kalıtım ile ilgili kavramları tanımlar.	1	0	1	0
Katı, sıvı ve gazların basınç özelliklerinin günlük yaşam ve teknolojik uygulamalara örnekler verir.	1	0	1	0

SINAV SONUÇ BELGESİ

2023- 8. SINIF GÜÇLENDİREN KURUMSAL DENEME -3

İSTANBUL / EYÜP / Eyüp Açık Kurs

DERSLERE GÖRE BAŞARI ANALİZİ

Öğrenci	Numara	Sınıf
ECRİN ÇEBER	776	8E

Sözel (TÜR)	S	D	Y	B%
Türkçe				
Metindeki yardımcı fikirleri belirler.	2	1	1	50
Bir işi işlem basamaklarına göre yazar.	1	0	1	0
Metnin ana fikrini/ana duygusunu belirler.	1	0	1	0
Okudukları ile ilgili çıkarımlarda bulunur.	1	0	1	0
Bağlamdan yararlanarak bilmediği kelime ve kelime gruplarının anlamını tahmin eder.	2	1	1	50
Metinler arasında karşılaştırma yapar.	1	0	1	0
Cümlelerin öğelerini ayırır eder.	1	0	1	0
Filiillerin cümledeki işlevlerini kavrar.	2	1	1	50
Yazdıklarını düzenler.	2	1	1	50
Okuduğu metinlerdeki hikâye unsurlarını belirler.	1	0	1	0
Metindeki söz sanatlarını tespit eder.	1	1	0	100
Metinle ilgili soruları cevaplar.	1	0	1	0
Metinde ele alınan sorunlara farklı çözümler üretir.	1	1	0	100
Kelimeleri anlamlarına uygun kullanır.	1	1	0	100
Grafik, tablo ve çizelgeyle sunulan bilgileri yorumlar.	2	0	2	0

Puan Türü	Puan	Genel Ort.	Dereceler				
			Snf	Kurum	İlçe	İl	Genel
LGS	▼ 213,881	300,920	26	244	289	4977	40897
Puanı Hesaplanan:			322	370	5914	47785	
Katılımlar:			30	323	371	5937	47972

Sözel (TAR)	S	D	Y	B%
Tarih				
Avrupa'daki gelişmelerin yansımaları bağlamında Osmanlı Devleti'nin yirminci yüzyılın başlarındaki siyasi ve sos	1	0	0	0
Birinci Dünya Savaşı'nın sebeplerini ve savaşın başlamasına yol açan gelişmeleri kavrar.	1	0	0	0
Mondros Ateşkes Antlaşması'nın imzalanması ve uygulanması karşısında Osmanlı yönetiminin, Mustafa Kemal in	1	0	0	0
Millî Mücadele'nin hazırlık döneminde Mustafa Kemal'in yaptığı çalışmaları analiz eder.	2	0	0	0
Büyük Millet Meclisine karşı ayaklanmalar ile ayaklanmaların bastırılması için alınan tedbirleri analiz eder.	1	0	0	0
Birinci Dünya Savaşı'nda Osmanlı Devleti'nin durumu hakkında çıkarımlarda bulunur.	1	0	0	0
Kuvâ-yı Milliye'nin oluşum sürecini ve sonrasında meydana gelen gelişmeleri kavrar.	1	0	0	0
Misakımillî'nin kabulünü ve Büyük Millet Meclisinin açılışını vatanın bütünlüğü esaslı ile	1	0	0	0
Gençlik döneminde Mustafa Kemal'in fikir hayatını etkileyen önemli kişileri ve olayları kavrar.	1	0	0	0

Ders	Soru	Doğru	Yanlış	Net	Başarı %	Sınıf Ort.	Kurum Ort.	Genel Ort.
Türkçe	20	7	13	2,67	13	▼ 5,39	▼ 5,62	▼ 8,19
Din K.ve A.B.	10	2	7	-0,33	-3	▼ 3,12	▼ 2,88	▼ 3,89
İngilizce	10	3	1	2,67	27	▲ 1,70	▲ 2,10	▼ 3,85
Toplam:	90	12	21	5,00	6	▼ 17,33	▼ 19,23	▼ 32,63

Sözel (DİN)	S	D	Y	B%
Din K.ve A.B.				
Kaza ve kader ile ilgili kavramları analiz eder.	1	0	1	0
İslam'ın paylaşma ve yardımlaşmaya verdiği önemi ayet ve hadisler ışığında yorumlar.	3	0	2	0
Toplumda kader ve kaza ile ilgili yaygın olan yanlış anlayışları sorgular.	1	0	1	0
İnsanın ilmi, iradesi, sorumluluğu ile kader arasında ilişki kurar.	1	1	0	100
Zekât, infak ve sadakanın bireysel ve toplumsal önemini fark eder.	1	0	1	0
Zekât ve sadaka ibadetini ayet ve hadislerle açıklar.	2	1	1	50
Hz. Şuaib'in (a.s.) hayatını ana hatlarıyla tanıtır.	1	0	1	0

Soru No	1 2 3 4 5 6 7 8 9 0 1 2 3 4 5 6 7 8 9 0
Sözel (TÜR)	bbAdBAaDdbccDddCcbaC
Cevap Anh.	B DCABBABDAABBDCACCADD
Sözel (DİN)	dBa DcCacB
Cevap Anh.	B CABCDACBBD
Sözel (İNG)	BA aD
Cevap Anh.	B ADBABDCCBD

Sözel (İNG)	S	D	Y	B%
İngilizce				
Students will be able to understand short and simple texts about friendship.	1	1	0	100
Students will be able to understand the specific information in short conversations on everyday topics, such as acc	1	0	1	0
Students will be able to guess the meaning of unknown words from the text.	1	0	0	0
Students will be able to give a simple description about a process.	1	0	0	0
Students will be able to understand the overall meaning of short texts about a process.	1	0	0	0
Students will be able to express what they prefer, like and dislike.	1	0	0	0
Students will be able to understand short and simple invitation letters, cards and e-mails.	1	1	0	100
Students will be able to understand phrases and expressions about regular activities of teenagers.	1	1	0	100
Students will be able to understand short and simple texts about regular activities of teenagers.	1	0	0	0
Students will be able to write a series of simple phrases and sentences by using linkers to describe a process.	1	0	0	0

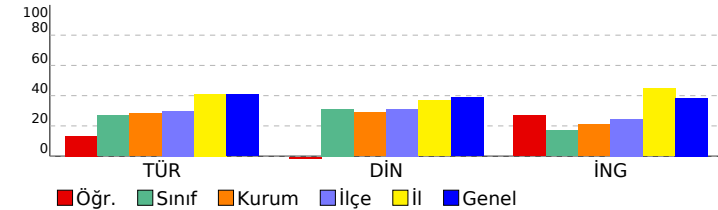

Sayısal (MAT)	S	D	Y	B%
Matematik				
Tam kare pozitif tam sayılarla bu sayıların karekökleri arasındaki ilişkiyi belirler.	2	0	0	0
Kareköklü ifadelerde toplama ve çıkarma işlemlerini yapar.	3	0	0	0
Verilen iki doğal sayının aralarında asal olup olmadığını belirler.	1	0	0	0
Çok büyük ve çok küçük sayıları bilimsel gösterimle ifade eder ve karşılaştırır.	1	0	0	0
Verileri sütun, daire veya çizgi grafiği ile gösterir ve bu gösterimler arasında uygun olan dönüşümleri yapar.	1	0	0	0
En fazla üç veri grubuna ait çizgi ve sütun grafiklerini yorumlar.	2	0	0	0
Verilen pozitif tam sayıların pozitif tam sayı çarpanlarını bulur, pozitif tam sayıların pozitif tam sayı çarpanlarını üslü	1	0	0	0
Gerçek sayıları tanıtır, rasyonel ve irrasyonel sayılarla ilişkilendirir.	1	0	0	0
Ondalık ifadelerin kareköklerini belirler.	1	0	0	0
Kareköklü bir ifadenin kök b şeklinde yazar ve a kök b şeklindeki ifadede katsayıyı kök içine alır.	1	0	0	0
Sayıların ondalık gösterimlerini 10'un tam sayı kuvvetlerini kullanarak çözümler.	1	0	0	0
Kareköklü ifadelerde çarpma ve bölme işlemlerini yapar.	1	0	0	0
Tam sayıların, tam sayı kuvvetlerini hesaplar.	1	0	0	0
İki doğal sayının en büyük ortak bölenini (EBOB) ve en küçük ortak katını (EKOK) hesaplar, ilgili problemleri çözer.	1	0	0	0
Üstü ifadelerle ilgili temel kuralları anlar, birbirine denk ifadeler oluşturur.	1	0	0	0
Kareköklü bir ifade ile çarpıldığında, sonucu bir doğal sayı yapan çarpımlara örnek verir.	1	0	0	0

Sayısal (FEN)	S	D	Y	B%
Fen				
Katı basıncını etkileyen değişkenleri deneyerek keşfeder.	2	0	0	0
Mevsimlerin oluşumuna yönelik tahminlerde bulunur.	3	0	0	0
Tek karakter çaprazlamaları ile ilgili problemler çözerek sonuçları hakkında yorum yapar.	3	0	0	0
İklim ve hava olayları arasındaki farkı açıklar.	2	0	0	0
Nükleotid, gen, DNA ve kromozom kavramlarını açıklayarak bu kavramlar arasında ilişki kurar.	1	0	0	0
Sıvı basıncını etkileyen değişkenleri tahmin eder ve tahminlerini test eder.	3	0	0	0
Biyoteknolojik uygulamalar kapsamında oluşturulan ikilemelerle bu uygulamaların insanlık için yararlı ve zararlı yönleri	1	0	0	0
DNA'nın yapısını model üzerinde gösterir.	1	0	0	0
Canlıların yaşadıkları çevreye uyumlarını gözlem yaparak açıklar.	1	0	0	0
Örneklerden yola çıkarak modifikasyonu açıklar.	1	0	0	0
Kalıtım ile ilgili kavramları tanımlar.	1	0	0	0
Katı, sıvı ve gazların basınç özelliklerinin günlük yaşam ve teknolojik uygulamalarına örnekler verir.	1	0	0	0

SINAV SONUÇ BELGESİ							
İSTANBUL / EYÜP / Eyüp Açık Kurs							
Öğrenci			Numara	Sınıf			
ELANUR ÖZKUL			758	8E			
Puan Türü	Puan	Genel Ort.	Dereceler				
			Snf	Kurum	İlçe	İl	Genel
LGS	▼ 298,752	300.920	6	75	98	2951	23048
	Puanı Hesaplanan:		322	370	5914	47785	
Katılımlar:			30	323	371	5937	47972

Ders	Soru	Doğru	Yanlış	Net	Başarı %	Sınıf Ort.	Kurum Ort.	Genel Ort.
Türkçe	20	12	5	10,33	52	▲ 5,39	▲ 5,62	▲ 8,19
Tarih	10	1	6	-1,00	-10	▼ 2,24	▼ 2,71	▼ 4,55
Din K.ve A.B.	10	7	2	6,33	63	▲ 3,12	▲ 2,88	▲ 3,89
İngilizce	10	3	2	2,33	23	▲ 1,70	▲ 2,10	▼ 3,85
Matematik	20	4	2	3,33	17	▲ 1,32	▲ 1,50	▼ 3,66
Fen	20	10	6	8,00	40	▲ 3,56	▲ 4,41	▼ 8,49
Toplam:	90	37	23	29,33	33	▲ 17,33	▲ 19,23	▼ 32,63

Soru No	12345678901234567890
Sözel (TÜR)	DaACdCdA cADBAbdA D
Cevap Anh.	A CDDACCDBBAADBABBACD
Sözel (TAR)	db Ba daa
Cevap Anh.	A BCDBCACDBA
Sözel (DİN)	DBBC DaBAb
Cevap Anh.	A DBBCADCBCAC
Sözel (İNG)	bC aA A
Cevap Anh.	A DBCCDBABDA
Sayısal (MAT)	dA a C D D
Cevap Anh.	A BACACBBDCAADDBABDCD
Sayısal (FEN)	DAD DCC bdBdaC aCcA
Cevap Anh.	A DADBCCDCBBACCBDCAAB

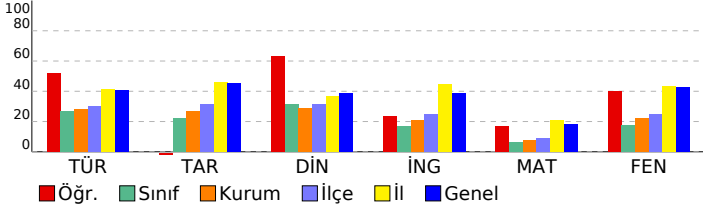

2023- 8. SINIF GÜÇLENDİREN KURUMSAL DENEME -3

DERSLERE GÖRE BAŞARI ANALİZİ

Sözel (TÜR)	S	D	Y	B%
Türkçe				
Metindeki yardımcı fikirleri belirler.	2	0	0	0
Bir işi işlem basamaklarına göre yazar.	1	1	0	100
Metnin ana fikrini/ana duygusunu belirler.	1	0	1	0
Okudukları ile ilgili çıkarımlarda bulunur.	1	1	0	100
Bağlamdan yararlanarak bilmediği kelime ve kelime gruplarının anlamını tahmin eder.	2	1	1	50
Metinler arasında karşılaştırma yapar.	1	0	1	0
Cümlelerin öğelerini ayırt eder.	1	1	0	100
Filiillerin cümledeki işlevlerini kavrar.	2	1	1	50
Yazdıklarını düzenler.	2	1	0	50
Okuduğu metinlerdeki hikâye unsurlarını belirler.	1	1	0	100
Metindeki söz sanatlarını tespit eder.	1	1	0	100
Metinle ilgili soruları cevaplar.	1	1	0	100
Metinde ele alınan sorunlara farklı çözümler üretir.	1	1	0	100
Kelimeleri anlamlarına uygun kullanır.	1	1	0	100
Grafik, tablo ve çizelgeyle sunulan bilgileri yorumlar.	2	1	1	50

Sözel (TAR)	S	D	Y	B%
Tarih				
Avrupa'daki gelişmelerin yansımaları bağlamında Osmanlı Devleti'nin yirminci yüzyılın başlarındaki siyasi ve sos	1	0	1	0
Birinci Dünya Savaşı'nın sebeplerini ve savaşın başlamasına yol açan gelişmeleri kavrar.	1	0	1	0
Mondros Ateşkes Antlaşması'nın imzalanması ve uygulanması karşısında Osmanlı yönetiminin, Mustafa Kemal in	1	0	0	0
Millî Mücadele'nin hazirani döneminde Mustafa Kemal'in yaptığı çalışmaları analiz eder.	2	1	0	50
Büyük Millet Meclisine karşı ayaklanmalar ile ayaklanmaların bastırılması için alınan tedbirleri analiz eder.	1	0	1	0
Birinci Dünya Savaşı'nda Osmanlı Devleti'nin durumu hakkında çıkarımlarda bulunur.	1	0	1	0
Kuvâ-yı Milliye'nin oluşum sürecini ve sonrasında meydana gelen gelişmeleri kavrar.	1	0	1	0
Misakımlı'nın kabulünü ve Büyük Millet Meclisinin açılışını vatanın bütünlüğü esası ile	1	0	1	0
Gençlik döneminde Mustafa Kemal'in fikir hayatını etkileyen önemli kişileri ve olayları kavrar.	1	0	0	0

Sözel (DİN)	S	D	Y	B%
Din K.ve A.B.				
Kaza ve kader ile ilgili kavramları analiz eder.	1	1	0	100
İslam'ın paylaşma ve yardımlaşmaya verdiği önemi ayet ve hadisler ışığında yorumlar.	3	1	2	33
Toplumda kader ve kaza ile ilgili yaygın olan yanlış anlayışları sorgular.	1	1	0	100
İnsanın ilmi, iradesi, sorumluluğu ile kader arasında ilişki kurar.	1	1	0	100
Zekât, infak ve sadakanın bireysel ve toplumsal önemini fark eder.	1	0	0	0
Zekât ve sadaka ibadetini ayet ve hadislerle açıklar.	2	2	0	100
Hz. Şuaib'in (a.s.) hayatını ana hatlarıyla tanıtır.	1	1	0	100

Sözel (İNG)	S	D	Y	B%
İngilizce				
Students will be able to understand short and simple texts about friendship.	1	0	0	0
Students will be able to understand the specific information in short conversations on everyday topics, such as acc	1	0	0	0
Students will be able to guess the meaning of unknown words from the text.	1	0	1	0
Students will be able to give a simple description about a process.	1	1	0	100
Students will be able to understand the overall meaning of short texts about a process.	1	0	0	0
Students will be able to express what they prefer, like and dislike.	1	0	1	0
Students will be able to understand short and simple invitation letters, cards and e-mails.	1	1	0	100
Students will be able to understand phrases and expressions about regular activities of teenagers.	1	0	0	0
Students will be able to understand short and simple texts about regular activities of teenagers.	1	0	0	0
Students will be able to write a series of simple phrases and sentences by using linkers to describe a process.	1	1	0	100

Sayısal (MAT)	S	D	Y	B%
Matematik				
Tam kare pozitif tam sayılarla bu sayıların karekökleri arasındaki ilişkiyi belirler.	2	0	2	0
Kareköklü ifadelerde toplama ve çıkarma işlemlerini yapar.	3	2	0	67
Verilen iki doğal sayının aralarında asal olup olmadığını belirler.	1	0	0	0
Çok büyük ve çok küçük sayıları bilimsel gösterimle ifade eder ve karşılaştırır.	1	0	0	0
Verileri sütun, daire veya çizgi grafiği ile gösterir ve bu gösterimler arasında uygun olan dönüşümleri yapar.	1	0	0	0
En fazla üç veri grubuna ait çizgi ve sütun grafiklerini yorumlar.	2	0	0	0
Verilen pozitif tam sayıların pozitif tam sayı çarpanlarını bulur, pozitif tam sayıların pozitif tam sayı çarpanlarını üslü	1	0	0	0
Gerçek sayıları tanıtır, rasyonel ve irrasyonel sayılarla ilişkilendirir.	1	0	0	0
Ondalık ifadelerin kareköklerini belirler.	1	0	0	0
Kareköklü bir ifadenin kök b şeklinde yazar ve kök b şeklindeki ifadede katsayıyı kök içine alır.	1	0	0	0
Sayıların ondalık gösterimlerini 10'un tam sayı kuvvetlerini kullanarak çözümler.	1	1	0	100
Kareköklü ifadelerde çarpma ve bölme işlemlerini yapar.	1	0	0	0
Tam sayıların, tam sayı kuvvetlerini hesaplar.	1	0	0	0
İki doğal sayının en büyük ortak bölenini (EBOB) ve en küçük ortak katını (EKOK) hesaplar, ilgili problemleri çözer.	1	0	0	0
Üstü ifadelerle ilgili temel kuralları anlar, birbirine denk ifadeler oluşturur.	1	0	0	0
Kareköklü bir ifade ile çarpıldığında, sonucu bir doğal sayı yapan çarpanlara örnek verir.	1	1	0	100

Sayısal (FEN)	S	D	Y	B%
Fen				
Katı basıncını etkileyen değişkenleri deneyerek keşfeder.	2	2	0	100
Mevsimlerin oluşumuna yönelik tahminlerde bulunur.	3	2	1	67
Tek karakter çaprazlamaları ile ilgili problemler çözerek sonuçlar hakkında yorum yapar.	3	2	0	67
İklim ve hava olayları arasındaki farkı açıklar.	2	1	0	50
Nükleotid, gen, DNA ve kromozom kavramlarını açıklayarak bu kavramlar arasında ilişki kurar.	1	1	0	100
Sıvı basıncını etkileyen değişkenleri tahmin eder ve tahminlerini test eder.	3	1	0	33
Biyoteknolojik uygulamalar kapsamında oluşturulan ikilemelerle bu uygulamaların insanlık için yararlı zararlı yönü	1	0	1	0
DNA'nın yapısını model üzerinde gösterir.	1	0	1	0
Canlıların yaşadıkları çevreye uyumlarını gözlem yaparak açıklar.	1	0	1	0
Örneklerden yola çıkarak modifikasyonu açıklar.	1	1	0	100
Kalıtım ile ilgili kavramları tanımlar.	1	0	1	0
Katı, sıvı ve gazların basınç özelliklerinin günlük yaşam ve teknolojik uygulamalara örnek verir.	1	0	1	0

SINAV SONUÇ BELGESİ							
İSTANBUL / EYÜP / Eyüp Açık Kurs							
Öğrenci			Numara	Sınıf			
ELİF ECRİNDÖĞAN			1179	8E			
Puan Türü	Puan	Genel Ort.	Dereceler				
			Snf	Kurum	İlçe	İl	Genel
LGS	▼ 216,886	300,920	25	234	279	4875	40093
Puanı Hesaplanan:			322	370	5914	47785	
Katılımlar:			30	323	371	5937	47972

Ders	Soru	Doğru	Yanlış	Net	Başarı %	Sınıf Ort.	Kurum Ort.	Genel Ort.
Türkçe	20	11	8	8,33	42	▲ 5,39	▲ 5,62	▲ 8,19
Tarih	10	2	3	1,00	10	▼ 2,24	▼ 2,71	▼ 4,55
Din K.ve A.B.	10	3	7	0,67	7	▼ 3,12	▼ 2,88	▼ 3,89
İngilizce	10	2	6	0,00	0	▼ 1,70	▼ 2,10	▼ 3,85
Matematik	20	0	9	-3,00	-15	▼ 1,32	▼ 1,50	▼ 3,66
Fen	20	3	12	-1,00	-5	▼ 3,56	▼ 4,41	▼ 8,49
Toplam:	90	21	45	6,00	7	▼ 17,33	▼ 19,23	▼ 32,63

Soru No	12345678901234567890
Sözel (TÜR)	DC BBbdDbABdadCCdDDd
Cevap Anh.	B DCABBABDAABBDCACADDC
Sözel (TAR)	AcD c b
Cevap Anh.	B ABDCACBDCB
Sözel (DİN)	dAdaDbCcddb
Cevap Anh.	B CABCDACBBD
Sözel (İNG)	Aadcc adB
Cevap Anh.	B ADBABDCCBD
Sayısal (MAT)	bdac a d c a c
Cevap Anh.	B DCDBABDBDAACDBBCACAB
Sayısal (FEN)	cd da B C acdba c bcD
Cevap Anh.	B BAACDBCCABBCDCDBDAD

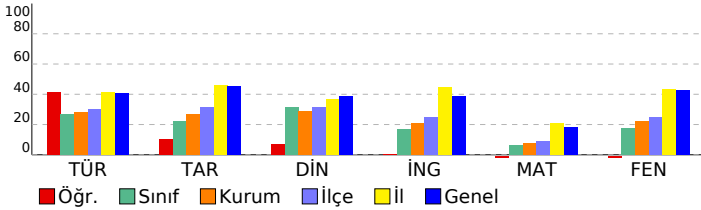

2023- 8. SINIF GÜÇLENDİREN KURUMSAL DENEME -3

DERSLERE GÖRE BAŞARI ANALİZİ

Sözel (TÜR)	S	D	Y	B%
Türkçe				
Metindeki yardımcı fikirleri belirler.	2	1	1	50
Bir işi işlem basamaklarına göre yazar.	1	1	0	100
Metnin ana fikrini/ana duygusunu belirler.	1	1	0	100
Okudukları ile ilgili çıkarımlarda bulunur.	1	0	1	0
Bağlamdan yararlanarak bilmediği kelime ve kelime gruplarının anlamını tahmin eder.	2	2	0	100
Metinler arasında karşılaştırma yapar.	1	1	0	100
Cümlelerin öğelerini ayırır eder.	1	0	1	0
Filiillerin cümledeki işlevlerini kavrar.	2	0	2	0
Yazdıklarını düzenler.	2	1	0	50
Okuduğu metinlerdeki hikâye unsurlarını belirler.	1	0	1	0
Metindeki söz sanatlarını tespit eder.	1	1	0	100
Metinle ilgili soruları cevaplar.	1	0	1	0
Metinde ele alınan sorunlara farklı çözümler üretir.	1	0	1	0
Kelimeleri anlamlarına uygun kullanır.	1	1	0	100
Grafik, tablo ve çizelgeyle sunulan bilgileri yorumlar.	2	2	0	100

Sözel (TAR)	S	D	Y	B%
Tarih				
Avrupa'daki gelişmelerin yansımaları bağlamında Osmanlı Devleti'nin yirminci yüzyılın başlarındaki siyasi ve sos	1	0	0	0
Birinci Dünya Savaşı'nın sebeplerini ve savaşın başlamasına yol açan gelişmeleri kavrar.	1	0	0	0
Mondros Ateşkes Antlaşması'nın imzalanması ve uygulanması karşısında Osmanlı yönetiminin, Mustafa Kemal in	1	0	1	0
Millî Mücadele'nin hazırlık döneminde Mustafa Kemal'in yaptığı çalışmaları analiz eder.	2	0	1	0
Büyük Millet Meclisine karşı ayaklanmalar ile ayaklanmaların bastırılması için alınan tedbirleri analiz eder.	1	0	0	0
Birinci Dünya Savaşı'nda Osmanlı Devleti'nin durumu hakkında çıkarımlarda bulunur.	1	0	0	0
Kuvâ-yı Millîye'nin oluşum sürecini ve sonrasında meydana gelen gelişmeleri kavrar.	1	1	0	100
Misakımlı'nın kabulünü ve Büyük Millet Meclisinin açılışını vatanın bütünlüğü esası ile	1	0	1	0
Gençlik döneminde Mustafa Kemal'in fikir hayatını etkileyen önemli kişileri ve olayları kavrar.	1	1	0	100

Sözel (DİN)	S	D	Y	B%
Din K.ve A.B.				
Kaza ve kader ile ilgili kavramları analiz eder.	1	0	1	0
İslam'ın paylaşma ve yardımlaşmaya verdiği önemi ayet ve hadisler ışığında yorumlar.	3	0	3	0
Toplumda kader ve kaza ile ilgili yaygın olan yanlış anlayışları sorgular.	1	0	1	0
İnsanın ilmi, iradesi, sorumluluğu ile kader arasında ilişki kurar.	1	1	0	100
Zekât, infak ve sadakanın bireysel ve toplumsal önemini fark eder.	1	0	1	0
Zekât ve sadaka ibadetini ayet ve hadislerle açıklar.	2	1	1	50
Hz. Şuaib'in (a.s.) hayatını ana hatlarıyla tanıtır.	1	1	0	100

Sözel (İNG)	S	D	Y	B%
İngilizce				
Students will be able to understand short and simple texts about friendship.	1	0	0	0
Students will be able to understand the specific information in short conversations on everyday topics, such as acc	1	1	0	100
Students will be able to guess the meaning of unknown words from the text.	1	0	1	0
Students will be able to give a simple description about a process.	1	0	1	0
Students will be able to understand the overall meaning of short texts about a process.	1	0	0	0
Students will be able to express what they prefer, like and dislike.	1	0	1	0
Students will be able to understand short and simple invitation letters, cards and e-mails.	1	0	1	0
Students will be able to understand phrases and expressions about regular activities of teenagers.	1	0	1	0
Students will be able to understand short and simple texts about regular activities of teenagers.	1	0	1	0
Students will be able to write a series of simple phrases and sentences by using linkers to describe a process.	1	1	0	100

Sayısal (MAT)	S	D	Y	B%
Matematik				
Tam kare pozitif tam sayılarla bu sayıların karekökleri arasındaki ilişkiyi belirler.	2	0	1	0
Kareköklü ifadelerde toplama ve çıkarma işlemlerini yapar.	3	0	1	0
Verilen iki doğal sayının aralarında asal olup olmadığını belirler.	1	0	0	0
Çok büyük ve çok küçük sayıları bilimsel gösterimle ifade eder ve karşılaştırır.	1	0	0	0
Verileri sütun, daire veya çizgi grafiği ile gösterir ve bu gösterimler arasında uygun olan dönüşümleri yapar.	1	0	0	0
En fazla üç veri grubuna ait çizgi ve sütun grafiklerini yorumlar.	2	0	1	0
Verilen pozitif tam sayıların pozitif tam sayı çarpımlarını bulur, pozitif tam sayıların pozitif tam sayı çarpımlarını üslü	1	0	1	0
Gerçek sayıları tanıtır, rasyonel ve irrasyonel sayılarla ilişkilendirir.	1	0	0	0
Ondalık ifadelerin kareköklerini belirler.	1	0	0	0
Kareköklü bir ifadenin kök b şeklinde yazılır ve kök b şeklindeki ifadede katsayıyı kök içine alır.	1	0	0	0
Sayıların ondalık gösterimlerini 10'un tam sayı kuvvetlerini kullanarak çözümler.	1	0	1	0
Kareköklü ifadelerde çarpma ve bölme işlemlerini yapar.	1	0	0	0
Tam sayıların, tam sayı kuvvetlerini hesaplar.	1	0	1	0
İki doğal sayının en büyük ortak bölenini (EBOB) ve en küçük ortak katını (EKOK) hesaplar, ilgili problemleri çözer.	1	0	1	0
Üstü ifadelerle ilgili temel kuralları anlar, birbirine denk ifadeler oluşturur.	1	0	1	0
Kareköklü bir ifade ile çarpıldığında, sonucu bir doğal sayı yapan çarpımlara örnek verir.	1	0	1	0

Sayısal (FEN)	S	D	Y	B%
Fen				
Katı basıncını etkileyen değişkenleri deneyerek keşfeder.	2	1	1	50
Mevsimlerin oluşumuna yönelik tahminlerde bulunur.	3	0	2	0
Tek karakter çarpımlarıyla ilgili problemler çözümler sonuçları hakkında yorum yapar.	3	1	2	33
İklim ve hava olayları arasındaki farkı açıklar.	2	0	1	0
Nükleotid, gen, DNA ve kromozom kavramlarını açıklayarak bu kavramlar arasında ilişki kurar.	1	0	1	0
Sıvı basıncını etkileyen değişkenleri tahmin eder ve tahminlerini test eder.	3	0	3	0
Biyoteknolojik uygulamalar kapsamında oluşturulan ikilemelerle bu uygulamaların insanlık için yararlı zararlı yönleri	1	0	1	0
DNA'nın yapısını model üzerinde gösterir.	1	0	0	0
Canlıların yaşadıkları çevreye uyumlarını gözlem yaparak açıklar.	1	1	0	100
Örneklerden yola çıkarak modifikasyonu açıklar.	1	0	0	0
Kalıtım ile ilgili kavramları tanımlar.	1	0	0	0
Katı, sıvı ve gazların basınç özelliklerinin günlük yaşam ve teknolojik uygulamalara örnekler verir.	1	0	1	0

SINAV SONUÇ BELGESİ

2023- 8. SINIF GÜÇLENDİREN KURUMSAL DENEME -3

İSTANBUL / EYÜP / Eyüp Açık Kurs							DERSLERE GÖRE BAŞARI ANALİZİ						
Öğrenci				Numara		Sınıf							
ENES YAMAK				1187		8E							
Puan Türü	Puan	Genel Ort.	Dereceler										
			Snf	Kurum	İlçe	İl	Genel						
LGS	▼ 236,269	300.920	15	174	218	4328	35373						
Puanı Hesaplanan:			322	370	5914	47785							
Katılımlar:			30	323	371	5937	47972						

Ders	Soru	Doğru	Yanlış	Net	Başarı %	Sınıf Ort.	Kurum Ort.	Genel Ort.
Türkçe	20	8	11	4,33	22	▼ 5,39	▼ 5,62	▼ 8,19
Tarih	10	6	4	4,67	47	▲ 2,24	▲ 2,71	▲ 4,55
Din K.ve A.B.	10	1	9	-2,00	-20	▼ 3,12	▼ 2,88	▼ 3,89
İngilizce	10	7	2	6,33	63	▲ 1,70	▲ 2,10	▲ 3,85
Matematik	20	1	3	0,00	0	▼ 1,32	▼ 1,50	▼ 3,66
Fen	20	2	2	1,33	7	▼ 3,56	▼ 4,41	▼ 8,49
Toplam:	90	25	31	14,67	16	▼ 17,33	▼ 19,23	▼ 32,63

Soru No	12345678901234567890
Sözel (TÜR)	cbbcbcb bdbaDcdDdb
Cevap Anh.	B DCABBABDAABDCCADDC
Sözel (TAR)	ABcaACBDdc
Cevap Anh.	B ABDCACBDCB
Sözel (DİN)	abadcdbcad
Cevap Anh.	B CABCDACBBB
Sözel (İNG)	AD AcDCCaD
Cevap Anh.	B ADBABDCCBD
Sayısal (MAT)	abDc
Cevap Anh.	B DCDBABDBAACDBBACAB
Sayısal (FEN)	BbAd
Cevap Anh.	B BAACDBCCABBCDCCDBDAD

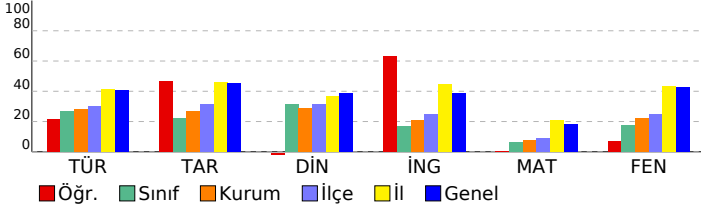

Sözel (TÜR)	S	D	Y	B%
Türkçe				
Metindeki yardımcı fikirleri belirler.	2	0	2	0
Bir işi işlem basamaklarına göre yazar.	1	1	0	100
Metnin ana fikrini/ana duygusunu belirler.	1	1	0	100
Okudukları ile ilgili çıkarımlarda bulunur.	1	0	1	0
Bağlamdan yararlanarak bilmediği kelime ve kelime gruplarının anlamını tahmin eder.	2	1	1	50
Metinler arasında karşılaştırma yapar.	1	0	1	0
Cümlelerin öğelerini ayırır eder.	1	1	0	100
Filiillerin cümledeki işlevlerini kavrar.	2	1	1	50
Yazdıklarını düzenler.	2	1	1	50
Okuduğu metinlerdeki hikâye unsurlarını belirler.	1	0	1	0
Metindeki söz sanatlarını tespit eder.	1	0	0	0
Metinle ilgili soruları cevaplar.	1	1	0	100
Metinde ele alınan sorunlara farklı çözümler üretir.	1	0	1	0
Kelimeleri anlamlarına uygun kullanır.	1	1	0	100
Grafik, tablo ve çizelgeyle sunulan bilgileri yorumlar.	2	0	2	0

Sözel (TAR)	S	D	Y	B%
Tarih				
Avrupa'daki gelişmelerin yansımaları bağlamında Osmanlı Devleti'nin yirminci yüzyılın başlarındaki siyasi ve sos	1	0	1	0
Birinci Dünya Savaşı'nın sebeplerini ve savaşın başlamasına yol açan gelişmeleri kavrar.	1	0	1	0
Mondros Ateşkes Antlaşması'nın imzalanması ve uygulanması karşısında Osmanlı yönetiminin, Mustafa Kemal in	1	1	0	100
Millî Mücadele'nin hazırlık döneminde Mustafa Kemal'in yaptığı çalışmaları analiz eder.	2	2	0	100
Büyük Millet Meclisine karşı ayaklanmalar ile ayaklanmaların bastırılması için alınan tedbirleri analiz eder.	1	1	0	100
Birinci Dünya Savaşı'nda Osmanlı Devleti'nin durumu hakkında çıkarımlarda bulunur.	1	0	1	0
Kuvâ-yı Milliye'nin oluşum sürecini ve sonrasında meydana gelen gelişmeleri kavrar.	1	0	1	0
Misakımlı'nın kabulünü ve Büyük Millet Meclisinin açılışını vatanın bütünlüğü esaslı ile	1	1	0	100
Gençlik döneminde Mustafa Kemal'in fikir hayatını etkileyen önemli kişileri ve olayları kavrar.	1	1	0	100

Sözel (DİN)	S	D	Y	B%
Din K.ve A.B.				
Kaza ve kader ile ilgili kavramları analiz eder.	1	1	0	100
İslam'ın paylaşma ve yardımlaşmaya verdiği önemi ayet ve hadisler ışığında yorumlar.	3	0	3	0
Toplumda kader ve kaza ile ilgili yaygın olan yanlış anlayışları sorgular.	1	0	1	0
İnsanın ilmi, iradesi, sorumluluğu ile kader arasında ilişki kurar.	1	0	1	0
Zekât, infak ve sadakanın bireysel ve toplumsal önemini fark eder.	1	0	1	0
Zekât ve sadaka ibadetini ayet ve hadislerle açıklar.	2	0	2	0
Hz. Şuaib'in (a.s.) hayatını ana hatlarıyla tanıtır.	1	0	1	0

Sözel (İNG)	S	D	Y	B%
İngilizce				
Students will be able to understand short and simple texts about friendship.	1	1	0	100
Students will be able to understand the specific information in short conversations on everyday topics, such as acc	1	0	1	0
Students will be able to guess the meaning of unknown words from the text.	1	1	0	100
Students will be able to give a simple description about a process.	1	1	0	100
Students will be able to understand the overall meaning of short texts about a process.	1	1	0	100
Students will be able to express what they prefer, like and dislike.	1	0	1	0
Students will be able to understand short and simple invitation letters, cards and e-mails.	1	0	1	0
Students will be able to understand phrases and expressions about regular activities of teenagers.	1	1	0	100
Students will be able to understand short and simple texts about regular activities of teenagers.	1	1	0	100
Students will be able to write a series of simple phrases and sentences by using linkers to describe a process.	1	1	0	100

Sayısal (MAT)	S	D	Y	B%
Matematik				
Tam kare pozitif tam sayılarla bu sayıların karekökleri arasındaki ilişkiyi belirler.	2	0	0	0
Kareköklü ifadelerde toplama ve çıkarma işlemlerini yapar.	3	0	0	0
Verilen iki doğal sayının aralarında asal olup olmadığını belirler.	1	0	0	0
Çok büyük ve çok küçük sayıları bilimsel gösterimle ifade eder ve karşılaştırır.	1	0	0	0
Verileri sütun, daire veya çizgi grafiği ile gösterir ve bu gösterimler arasında uygun olan dönüşümleri yapar.	1	0	0	0
En fazla üç veri grubuna ait çizgi ve sütun grafiklerini yorumlar.	2	0	0	0
Verilen pozitif tam sayıların pozitif tam sayı çarpımlarını bulur, pozitif tam sayıların pozitif tam sayı çarpımlarını üslü	1	0	0	0
Gerçek sayıları tanıtır, rasyonel ve irrasyonel sayılarla ilişkilendirir.	1	0	0	0
Ondalık ifadelerin kareköklerini belirler.	1	0	0	0
Kareköklü bir ifadenin kök b şeklinde yazılır ve kök b şeklindeki ifadede katsayıyı kök içine alır.	1	0	0	0
Sayıların ondalık gösterimlerini 10'un tam sayı kuvvetlerini kullanarak çözümler.	1	0	0	0
Kareköklü ifadelerde çarpma ve bölme işlemlerini yapar.	1	0	0	0
Tam sayıların, tam sayı kuvvetlerini hesaplar.	1	0	1	0
İki doğal sayının en büyük ortak bölenini (EBOB) ve en küçük ortak katını (EKOK) hesaplar, ilgili problemleri çözer.	1	1	0	100
Üstü ifadelerle ilgili temel kuralları anlar, birbirine denk ifadeler oluşturur.	1	0	1	0
Kareköklü bir ifade ile çarpıldığında, sonucu bir doğal sayı yapan çarpımlara örnek verir.	1	0	1	0

Sayısal (FEN)	S	D	Y	B%
Fen				
Katı basıncını etkileyen değişkenleri deneyerek keşfeder.	2	0	0	0
Mevsimlerin oluşumuna yönelik tahminlerde bulunur.	3	0	0	0
Tek karakter çaprazlamaları ile ilgili problemler çözümler sonuçları hakkında yorum yapar.	3	0	0	0
İklim ve hava olayları arasındaki farkı açıklar.	2	0	1	0
Nükleotid, gen, DNA ve kromozom kavramlarını açıklayarak bu kavramlar arasında ilişki kurar.	1	0	0	0
Sıvı basıncını etkileyen değişkenleri tahmin eder ve tahminlerini test eder.	3	1	1	33
Biyoteknolojik uygulamalar kapsamında oluşturulan ikilemelerle bu uygulamaların insanlık için yararlı zararlı yönleri	1	0	0	0
DNA'nın yapısını model üzerinde gösterir.	1	0	0	0
Canlıların yaşadıkları çevreye uyumlarını gözlem yaparak açıklar.	1	0	0	0
Örneklerden yola çıkarak modifikasyonu açıklar.	1	0	0	0
Kalıtım ile ilgili kavramları tanımlar.	1	0	0	0
Katı, sıvı ve gazların basınç özelliklerinin günlük yaşam ve teknolojik uygulamalara örnekler verir.	1	1	0	100

SINAV SONUÇ BELGESİ

İSTANBUL / EYÜP / Eyüp Açık Kurs

Öğrenci	Numara	Sınıf
EYLÜL ÖĞÜNDÜR	1204	8E

Puan Türü	Puan	Genel Ort.	Dereceler				
			Snf	Kurum	İlçe	İl	Genel
LGS	▼ 179,065	300,920	30	312	360	5853	47322
Puanı Hesaplanan:			322	370	5914	47785	
Katılımlar:			30	323	371	5937	47972

Ders	Soru	Doğru	Yanlış	Net	Başarı %	Sınıf Ort.	Kurum Ort.	Genel Ort.
Türkçe	20	6	14	1,33	7	▼ 5,39	▼ 5,62	▼ 8,19
Tarih	10	4	6	2,00	20	▼ 2,24	▼ 2,71	▼ 4,55
Matematik	20	2	18	-4,00	-20	▼ 1,32	▼ 1,50	▼ 3,66
Fen	20	3	17	-2,67	-13	▼ 3,56	▼ 4,41	▼ 8,49
Toplam:	90	15	55	-3,33	-4	▼ 17,33	▼ 19,23	▼ 32,63

Soru No	12345678901234567890
Sözel (TÜR)	CDbcbacDcebbDeddecCb
Cevap Anh.	A CDDACCDBBAADBABBACD
Sözel (TAR)	caDBbAbDad
Cevap Anh.	A BCDBCACDBA
Sayısal (MAT)	dbadbcdacbdadbcdccad
Cevap Anh.	A BACACBBDCAAADBABBDCD
Sayısal (FEN)	abcBadacdeccdbCdddB
Cevap Anh.	A DADBCCDCBBACCBDCAAB

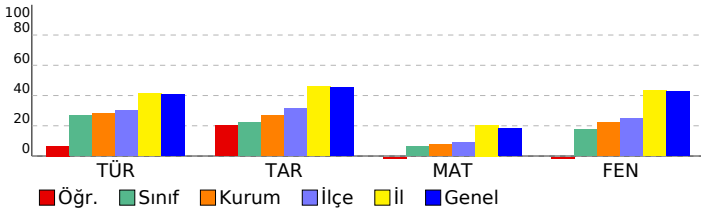

2023- 8. SINIF GÜÇLENDİREN KURUMSAL DENEME -3

DERSLERE GÖRE BAŞARI ANALİZİ

Sözel (TÜR)	S	D	Y	B%
Türkçe				
Metindeki yardımcı fikirleri belirler.	2	2	0	100
Bir işi işlem basamaklarına göre yazar.	1	1	0	100
Metnin ana fikrini/ana duygusunu belirler.	1	0	1	0
Okudukları ile ilgili çıkarımlarda bulunur.	1	0	1	0
Bağlamdan yararlanarak bilmediği kelime ve kelime gruplarının anlamını tahmin eder.	2	0	2	0
Metinler arasında karşılaştırma yapar.	1	0	1	0
Cümlelerin öğelerini ayırır eder.	1	1	0	100
Filiillerin cümledeki işlevlerini kavrar.	2	1	1	50
Yazdıklarını düzenler.	2	0	2	0
Okuduğu metinlerdeki hikâye unsurlarını belirler.	1	0	1	0
Metindeki söz sanatlarını tespit eder.	1	1	0	100
Metinle ilgili soruları cevaplar.	1	0	1	0
Metinde ele alınan sorunlara farklı çözümler üretir.	1	0	1	0
Kelimeleri anlamlarına uygun kullanır.	1	0	1	0
Grafik, tablo ve çizelgeyle sunulan bilgileri yorumlar.	2	0	2	0

Sözel (TAR)	S	D	Y	B%
Tarih				
Avrupa'daki gelişmelerin yansımaları bağlamında Osmanlı Devleti'nin yirminci yüzyılın başlarındaki siyasi ve sos	1	0	1	0
Birinci Dünya Savaşı'nın sebeplerini ve savaşın başlamasına yol açan gelişmeleri kavrar.	1	0	1	0
Mondros Ateşkes Antlaşması'nın imzalanması ve uygulanması karşısında Osmanlı yönetiminin, Mustafa Kemal in	1	1	0	100
Millî Mücadele'nin hazırlık döneminde Mustafa Kemal'in yaptığı çalışmaları analiz eder.	2	2	0	100
Büyük Millet Meclisine karşı ayaklanmalar ile ayaklanmaların bastırılması için alınan tedbirleri analiz eder.	1	1	0	0
Birinci Dünya Savaşı'nda Osmanlı Devleti'nin durumu hakkında çıkarımlarda bulunur.	1	0	1	0
Kuvâ-yı Millîye'nin oluşum sürecini ve sonrasında meydana gelen gelişmeleri kavrar.	1	1	0	100
Misakımlı'nın kabulünü ve Büyük Millet Meclisinin açılışını vatanın bütünlüğü esası ile	1	0	1	0
Gençlik döneminde Mustafa Kemal'in fikir hayatını etkileyen önemli kişileri ve olayları kavrar.	1	0	1	0

Sözel (DİN)	S	D	Y	B%
Din K.ve A.B.				
Kaza ve kader ile ilgili kavramları analiz eder.	1	0	0	0
İslam'ın paylaşma ve yardımlaşmaya verdiği önemi ayet ve hadisler ışığında yorumlar.	3	0	0	0
Toplumda kader ve kaza ile ilgili yaygın olan yanlış anlayışları sorgular.	1	0	0	0
İnsanın ilmi, iradesi, sorumluluğu ile kader arasında ilişki kurar.	1	0	0	0
Zekât, infak ve sadakanın bireysel ve toplumsal önemini fark eder.	1	0	0	0
Zekât ve sadaka ibadetini ayet ve hadislerle açıklar.	2	0	0	0
Hz. Şuayb'in (a.s.) hayatını ana hatlarıyla tanıtır.	1	0	0	0

Sözel (İNG)	S	D	Y	B%
İngilizce				
Students will be able to understand short and simple texts about friendship.	1	0	0	0
Students will be able to understand the specific information in short conversations on everyday topics, such as acc	1	0	0	0
Students will be able to guess the meaning of unknown words from the text.	1	0	0	0
Students will be able to give a simple description about a process.	1	0	0	0
Students will be able to understand the overall meaning of short texts about a process.	1	0	0	0
Students will be able to express what they prefer, like and dislike.	1	0	0	0
Students will be able to understand short and simple invitation letters, cards and e-mails.	1	0	0	0
Students will be able to understand phrases and expressions about regular activities of teenagers.	1	0	0	0
Students will be able to understand short and simple texts about regular activities of teenagers.	1	0	0	0
Students will be able to write a series of simple phrases and sentences by using linkers to describe a process.	1	0	0	0

Sayısal (MAT)	S	D	Y	B%
Matematik				
Tam kare pozitif tam sayılarla bu sayıların karekökleri arasındaki ilişkiyi belirler.	2	0	2	0
Kareköklü ifadelerde toplama ve çıkarma işlemlerini yapar.	3	1	2	33
Verilen iki doğal sayının aralarında asal olup olmadığını belirler.	1	0	1	0
Çok büyük ve çok küçük sayıları bilimsel gösterimle ifade eder ve karşılaştırır.	1	0	1	0
Verileri sütun, daire veya çizgi grafiği ile gösterir ve bu gösterimler arasında uygun olan dönüşümleri yapar.	1	0	1	0
En fazla üç veri grubuna ait çizgi ve sütun grafiklerini yorumlar.	2	0	2	0
Verilen pozitif tam sayıların pozitif tam sayı çarpanlarını bulur, pozitif tam sayıların pozitif tam sayı çarpanlarını üslü	1	0	1	0
Gerçek sayıları tanıtır, rasyonel ve irrasyonel sayılarla ilişkilendirir.	1	0	1	0
Ondalık ifadelerin kareköklerini belirler.	1	0	1	0
Kareköklü bir ifadenin kök b şeklinde yazar ve kök b şeklindeki ifadede katsayısı kök içine alır.	1	0	1	0
Sayıların ondalık gösterimlerini 10'un tam sayı kuvvetlerini kullanarak çözümler.	1	0	1	0
Kareköklü ifadelerde çarpma ve bölme işlemlerini yapar.	1	0	1	0
Tam sayıların, tam sayı kuvvetlerini hesaplar.	1	0	1	0
İki doğal sayının en büyük ortak bölenini (EBOB) ve en küçük ortak katını (EKOK) hesaplar, ilgili problemleri çözer.	1	0	1	0
Üstü ifadelerle ilgili temel kuralları anlar, birbirine denk ifadeler oluşturur.	1	0	1	0
Kareköklü bir ifade ile çarpıldığında, sonucu bir doğal sayı yapan çarpanlara örnek verir.	1	1	0	100

Sayısal (FEN)	S	D	Y	B%
Fen				
Katı basıncını etkileyen değişkenleri deneyerek keşfeder.	2	0	2	0
Mevsimlerin oluşumuna yönelik tahminlerde bulunur.	3	0	3	0
Tek karakter çaprazlamaları ile ilgili problemler çözerek sonuçlar hakkında yorum yapar.	3	1	2	33
İklim ve hava olayları arasındaki farkı açıklar.	2	1	1	50
Nükleotid, gen, DNA ve kromozom kavramlarını açıklayarak bu kavramlar arasında ilişki kurar.	1	0	1	0
Sıvı basıncını etkileyen değişkenleri tahmin eder ve tahminlerini test eder.	3	1	2	33
Biyoteknolojik uygulamalar kapsamında oluşturulan ikilemelerle bu uygulamaların insanlık için yararlı zararlı yönleri	1	0	1	0
DNA'nın yapısını model üzerinde gösterir.	1	0	1	0
Canlıların yaşadıkları çevreye uyumlarını gözlem yaparak açıklar.	1	0	1	0
Örneklerden yola çıkarak modifikasyonu açıklar.	1	0	1	0
Kalıtım ile ilgili kavramları tanımlar.	1	0	1	0
Katı, sıvı ve gazların basınç özelliklerinin günlük yaşam ve teknolojikteki uygulamalarına örnekler verir.	1	0	1	0

SINAV SONUÇ BELGESİ

İSTANBUL / EYÜP / Eyüp Açık Kurs

Öğrenci	Numara	Sınıf
FATMANUR DURMUŞ	1566	8E

Puan Türü	Puan	Genel Ort.	Dereceler				
			Snf	Kurum	İlçe	İl	Genel
LGS	▲ 356,855	300,920	2	31	42	1715	12402
Puanı Hesaplanan:			322	370	5914	47785	
Katılımlar:			30	323	371	5937	47972

Ders	Soru	Doğru	Yanlış	Net	Başarı %	Sınıf Ort.	Kurum Ort.	Genel Ort.
Türkçe	20	13	6	11,00	55	▲ 5,39	▲ 5,62	▲ 8,19
Tarih	10	8	2	7,33	73	▲ 2,24	▲ 2,71	▲ 4,55
Din K.ve A.B.	10	9	1	8,67	87	▲ 3,12	▲ 2,88	▲ 3,89
İngilizce	10	6	2	5,33	53	▲ 1,70	▲ 2,10	▲ 3,85
Matematik	20	4	1	3,67	18	▲ 1,32	▲ 1,50	▲ 3,66
Fen	20	17	2	16,33	82	▲ 3,56	▲ 4,41	▲ 8,49
Toplam:	90	57	14	52,33	58	▲ 17,33	▲ 19,23	▲ 32,63

Soru No	1 2 3 4 5 6 7 8 9 0 1 2 3 4 5 6 7 8 9 0
Sözel (TÜR)	DC cBABDbcBdCCcADDC
Cevap Anh.	B DCABBABDAABBDCcCADDC
Sözel (TAR)	ABDCcCBDDb
Cevap Anh.	B ABDCACBDCb
Sözel (DİN)	CABdDACBBD
Cevap Anh.	B CABCDACBBD
Sözel (İNG)	AD AaDCCc
Cevap Anh.	B ADBABDCCbD
Sayısal (MAT)	D Da C B
Cevap Anh.	B DCDBABDBDAACDBBCACAB
Sayısal (FEN)	BAACD CCABcCDCCDcDAD
Cevap Anh.	B BAACDBCCABBCCDCDBDAD

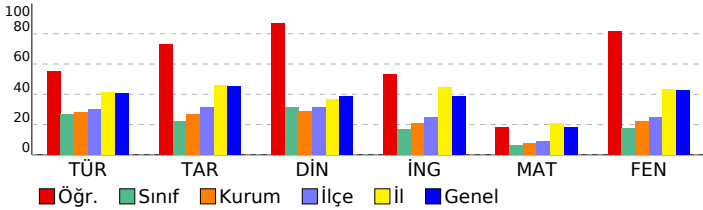

2023- 8. SINIF GÜÇLENDİREN KURUMSAL DENEME -3

DERSLERE GÖRE BAŞARI ANALİZİ

Sözel (TÜR)						
Türkçe	S	D	Y	B%		
Metindeki yardımcı fikirleri belirler.	2	2	0	100		
Bir işi işlem basamaklarına göre yazar.	1	1	0	100		
Metnin ana fikrini/ana duygusunu belirler.	1	1	0	100		
Okudukları ile ilgili çıkarımlarda bulunur.	1	1	0	100		
Bağlamdan yararlanarak bilmediği kelime ve kelime gruplarının anlamını tahmin eder.	2	0	2	0		
Metinler arasında karşılaştırma yapar.	1	1	0	100		
Cümlelerin öğelerini ayırır eder.	1	1	0	100		
Filiillerin cümledeki işlevlerini kavrar.	2	0	2	0		
Yazdıklarını düzenler.	2	1	0	50		
Okuduğu metinlerdeki hikâye unsurlarını belirler.	1	0	1	0		
Metindeki söz sanatlarını tespit eder.	1	1	0	100		
Metinle ilgili soruları cevaplar.	1	1	0	100		
Metinde ele alınan sorunlara farklı çözümler üretir.	1	1	0	100		
Kelimeleri anlamlarına uygun kullanır.	1	1	0	100		
Grafik, tablo ve çizelgeyle sunulan bilgileri yorumlar.	2	1	1	50		

Sözel (TAR)						
Tarih	S	D	Y	B%		
Avrupa'daki gelişmelerin yansımaları bağlamında Osmanlı Devleti'nin yirminci yüzyılın başlarındaki siyasi ve sos	1	1	0	100		
Birinci Dünya Savaşı'nın sebeplerini ve savaşın başlamasına yol açan gelişmeleri kavrar.	1	0	1	0		
Mondros Ateşkes Antlaşması'nın imzalanması ve uygulanması karşısında Osmanlı yönetiminin, Mustafa Kemal in	1	1	0	100		
Millî Mücadele'nin hazırlık döneminde Mustafa Kemal'in yaptığı çalışmaları analiz eder.	2	1	1	50		
Büyük Millet Meclisine karşı ayaklanmalar ile ayaklanmaların bastırılması için alınan tedbirleri analiz eder.	1	1	0	100		
Birinci Dünya Savaşı'nda Osmanlı Devleti'nin durumu hakkında çıkarımlarda bulunur.	1	1	0	100		
Kuvâ-yı Milliye'nin oluşum sürecini ve sonrasında meydana gelen gelişmeleri kavrar.	1	1	0	100		
Misakımlı'nın kabulünü ve Büyük Millet Meclisinin açılışını vatanın bütünlüğü esaslı ile	1	1	0	100		
Gençlik döneminde Mustafa Kemal'in fikir hayatını etkileyen önemli kişileri ve olayları kavrar.	1	1	0	100		

Sözel (DİN)						
Din K.ve A.B.	S	D	Y	B%		
Kaza ve kader ile ilgili kavramları analiz eder.	1	1	0	100		
İslam'ın paylaşma ve yardımlaşmaya verdiği önemi ayet ve hadisler ışığında yorumlar.	3	2	1	67		
Toplumda kader ve kaza ile ilgili yaygın olan yanlış anlayışları sorgular.	1	1	0	100		
İnsanın ilmi, iradesi, sorumluluğu ile kader arasında ilişki kurar.	1	1	0	100		
Zekât, infak ve sadakanın bireysel ve toplumsal önemini fark eder.	1	1	0	100		
Zekât ve sadaka ibadetini ayet ve hadislerle açıklar.	2	2	0	100		
Hz. Şuaib'in (a.s.) hayatını ana hatlarıyla tanıtır.	2	1	0	100		

Sözel (İNG)						
İngilizce	S	D	Y	B%		
Students will be able to understand short and simple texts about friendship.	1	0	0	0		
Students will be able to understand the specific information in short conversations on everyday topics, such as acc	1	0	1	0		
Students will be able to guess the meaning of unknown words from the text.	1	1	0	100		
Students will be able to give a simple description about a process.	1	1	0	100		
Students will be able to understand the overall meaning of short texts about a process.	1	1	0	100		
Students will be able to express what they prefer, like and dislike.	1	0	1	0		
Students will be able to understand short and simple invitation letters, cards and e-mails.	1	1	0	100		
Students will be able to understand phrases and expressions about regular activities of teenagers.	1	1	0	100		
Students will be able to understand short and simple texts about regular activities of teenagers.	1	1	0	100		
Students will be able to write a series of simple phrases and sentences by using linkers to describe a process.	1	1	0	100		

Sayısal (MAT)						
Matematik	S	D	Y	B%		
Tam kare pozitif tam sayılarla bu sayıların karekökleri arasındaki ilişkiyi belirler.	2	1	0	50		
Kareköklü ifadelerde toplama ve çıkarma işlemlerini yapar.	3	0	0	0		
Verilen iki doğal sayının aralarında asal olup olmadığını belirler.	1	1	0	100		
Çok büyük ve çok küçük sayıları bilimsel gösterimle ifade eder ve karşılaştırır.	1	0	0	0		
Verileri sütun, daire veya çizgi grafiği ile gösterir ve bu gösterimler arasında uygun olan dönüşümleri yapar.	1	0	0	0		
En fazla üç veri grubuna ait çizgi ve sütun grafiklerini yorumlar.	2	0	0	0		
Verilen pozitif tam sayıların pozitif tam sayı çarpımlarını bulur, pozitif tam sayıların pozitif tam sayı çarpımlarını üslü	1	0	0	0		
Gerçek sayıları tanıtır, rasyonel ve irrasyonel sayılarla ilişkilendirir.	1	0	0	0		
Ondalık ifadelerin kareköklerini belirler.	1	0	0	0		
Kareköklü bir ifadenin kök b şeklinde yazar ve kök b şeklindeki ifadede katsayıyı kök içine alır.	1	0	1	0		
Sayıların ondalık gösterimlerini 10'un tam sayı kuvvetlerini kullanarak çözümler.	1	1	0	100		
Kareköklü ifadelerde çarpma ve bölme işlemlerini yapar.	1	0	0	0		
Tam sayıların, tam sayı kuvvetlerini hesaplar.	1	0	0	0		
İki doğal sayının en büyük ortak bölenini (EBOB) ve en küçük ortak katını (EKOK) hesaplar, ilgili problemleri çözer.	1	0	0	0		
Üstü ifadelerle ilgili temel kuralları anlar, birbirine denk ifadeler oluşturur.	1	0	0	0		
Kareköklü bir ifade ile çarpıldığında, sonucu bir doğal sayı yapan çarpımlara örnek verir.	1	1	0	100		

Sayısal (FEN)						
Fen	S	D	Y	B%		
Katı basıncını etkileyen değişkenleri deneyerek keşfeder.	2	2	0	100		
Mevsimlerin oluşumuna yönelik tahminlerde bulunur.	3	2	1	67		
Tek karakter çarpımlarını ile ilgili problemler çözer sonuçlar hakkında yorum yapar.	3	2	0	67		
İklim ve hava olayları arasındaki farkı açıklar.	2	1	1	50		
Nükleotid, gen, DNA ve kromozom kavramlarını açıklayarak bu kavramlar arasında ilişki kurar.	1	1	0	100		
Sıvı basıncını etkileyen değişkenleri tahmin eder ve tahminlerini test eder.	3	3	0	100		
Biyoteknolojik uygulamalar kapsamında oluşturulan ikilemelerle bu uygulamaların insanlık için yararlı zararlı yönleri	1	1	0	100		
DNA'nın yapısını model üzerinde gösterir.	1	1	0	100		
Canlıların yaşadıkları çevreye uyumlarını gözlem yaparak açıklar.	1	1	0	100		
Örneklerden yola çıkarak modifikasyonu açıklar.	1	1	0	100		
Kalıtım ile ilgili kavramları tanımlar.	1	1	0	100		
Katı, sıvı ve gazların basınç özelliklerinin günlük yaşam ve teknolojik uygulamalara örnek verir.	1	1	0	100		

SINAV SONUÇ BELGESİ

İSTANBUL / EYÜP / Eyüp Açık Kurs

Öğrenci	Numara	Sınıf
FURKAN FATSA	247	8E

Puan Türü	Puan	Genel Ort.	Dereceler				
			Snf	Kurum	İlçe	İl	Genel
LGS	▼ 241,797	300.920	13	158	201	4197	34222
Puanı Hesaplanan:			322	370	5914	47785	
Katılımlar:			30	323	371	5937	47972

Ders	Soru	Doğru	Yanlış	Net	Başarı %	Sınıf Ort.	Kurum Ort.	Genel Ort.
Türkçe	20	8	7	5,67	28	▲ 5,39	▲ 5,62	▼ 8,19
Tarih	10	5	4	3,67	37	▲ 2,24	▲ 2,71	▼ 4,55
Din K.ve A.B.	10	4	6	2,00	20	▼ 3,12	▼ 2,88	▼ 3,89
İngilizce	10	0	3	-1,00	-10	▼ 1,70	▼ 2,10	▼ 3,85
Matematik	20	2	2	1,33	7	▲ 1,32	▼ 1,50	▼ 3,66
Fen	20	2	2	1,33	7	▼ 3,56	▼ 4,41	▼ 8,49
Toplam:	90	21	24	13,00	14	▼ 17,33	▼ 19,23	▼ 32,63

Soru No	12345678901234567890
Sözel (TÜR)	abAdB B dAB bCadDD
Cevap Anh.	B DCABBABDAABBDCACDDC
Sözel (TAR)	AacdcC DCB
Cevap Anh.	B ABDCACBDCB
Sözel (DİN)	bAcaaAaBdD
Cevap Anh.	B CABCDACBBD
Sözel (İNG)	bca
Cevap Anh.	B ADBABDCCBD
Sayısal (MAT)	aCcB
Cevap Anh.	B DCDBABDBDACDBBCACAB
Sayısal (FEN)	BdAd
Cevap Anh.	B BAACDBCCABBCCDCDBDAD

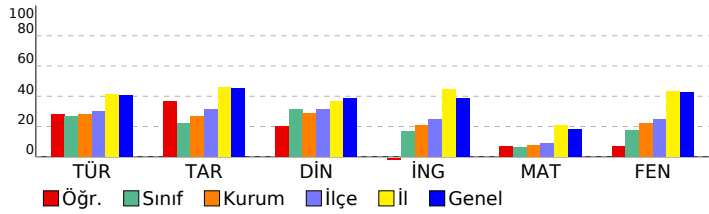

2023- 8. SINIF GÜÇLENDİREN KURUMSAL DENEME -3

DERSLERE GÖRE BAŞARI ANALİZİ

Sözel (TÜR)	S	D	Y	B%
Türkçe				
Metindeki yardımcı fikirleri belirler.	2	0	1	0
Bir işi işlem basamaklarına göre yazar.	1	1	0	100
Metnin ana fikrini/ana duygusunu belirler.	1	1	0	100
Okudukları ile ilgili çıkarımlarda bulunur.	1	0	1	0
Bağlamdan yararlanarak bilmediği kelime ve kelime gruplarının anlamını tahmin eder.	2	1	1	50
Metinler arasında karşılaştırma yapar.	1	1	0	100
Cümlelerin öğelerini ayırır eder.	1	0	1	0
Filiillerin cümledeki işlevlerini kavrar.	2	0	0	0
Yazdıklarını düzenler.	2	2	0	100
Okuduğu metinlerdeki hikâye unsurlarını belirler.	1	0	1	0
Metindeki söz sanatlarını tespit eder.	1	0	0	0
Metinle ilgili soruları cevaplar.	1	1	0	100
Metinde ele alınan sorunlara farklı çözümler üretir.	1	0	0	0
Kelimeleri anlamlarına uygun kullanır.	1	1	0	100
Grafik, tablo ve çizelgeyle sunulan bilgileri yorumlar.	2	0	2	0

Sözel (TAR)	S	D	Y	B%
Tarih				
Avrupa'daki gelişmelerin yansımaları bağlamında Osmanlı Devleti'nin yirminci yüzyılın başlarındaki siyasi ve sos.	1	1	0	100
Birinci Dünya Savaşı'nın sebeplerini ve savaşın başlamasına yol açan gelişmeleri kavrar.	1	1	0	100
Mondros Ateşkes Antlaşması'nın imzalanması ve uygulanması karşısında Osmanlı yönetiminin, Mustafa Kemal'in Milli Mücadele'nin hazırlık döneminde Mustafa Kemal'in yaptığı çalışmaları analiz eder.	2	0	1	0
Büyük Millet Meclisine karşı ayaklanmalar ile ayaklanmaların bastırılması için alınan tedbirleri analiz eder.	1	1	0	100
Birinci Dünya Savaşı'nda Osmanlı Devleti'nin durumu hakkında çıkarımlarda bulunur.	1	0	1	0
Kuvâ-yı Milliye'nin oluşum sürecini ve sonrasında meydana gelen gelişmeleri kavrar.	1	0	1	0
Misakımlı'nın kabulünü ve Büyük Millet Meclisinin açılışını vatanın bütünlüğü esası ile	1	0	1	0
Gençlik döneminde Mustafa Kemal'in fikir hayatını etkileyen önemli kişileri ve olayları kavrar.	1	1	0	100

Sözel (DİN)	S	D	Y	B%
Din K.ve A.B.				
Kaza ve kader ile ilgili kavramları analiz eder.	1	1	0	100
İslam'ın paylaşma ve yardımlaşmaya verdiği önemi ayet ve hadisler ışığında yorumlar.	3	0	3	0
Toplumda kader ve kaza ile ilgili yaygın olan yanlış anlayışları sorgular.	1	1	0	100
İnsanın ilmi, iradesi, sorumluluğu ile kader arasında ilişki kurar.	1	0	1	0
Zekât, infak ve sadakanın bireysel ve toplumsal önemini fark eder.	1	1	0	100
Zekât ve sadaka ibadetini ayet ve hadislerle açıklar.	2	0	2	0
Hz. Şuaayb'in (a.s.) hayatını ana hatlarıyla tanıtır.	1	0	0	100

Sözel (İNG)	S	D	Y	B%
İngilizce				
Students will be able to understand short and simple texts about friendship.	1	0	0	0
Students will be able to understand the specific information in short conversations on everyday topics, such as acc	1	0	0	0
Students will be able to guess the meaning of unknown words from the text.	1	0	0	0
Students will be able to give a simple description about a process.	1	0	0	0
Students will be able to understand the overall meaning of short texts about a process.	1	0	0	0
Students will be able to express what they prefer, like and dislike.	1	0	0	0
Students will be able to understand short and simple invitation letters, cards and e-mails.	1	0	0	0
Students will be able to understand phrases and expressions about regular activities of teenagers.	1	0	1	0
Students will be able to understand short and simple texts about regular activities of teenagers.	1	0	1	0
Students will be able to write a series of simple phrases and sentences by using linkers to describe a process.	1	0	1	0

Sayısal (MAT)	S	D	Y	B%
Matematik				
Tam kare pozitif tam sayılarla bu sayıların karekökleri arasındaki ilişkiyi belirler.	2	0	0	0
Kareköklü ifadelerde toplama ve çıkarma işlemlerini yapar.	3	0	0	0
Verilen iki doğal sayının aralarında asal olup olmadığını belirler.	1	0	0	0
Çok büyük ve çok küçük sayıları bilimsel gösterimle ifade eder ve karşılaştırır.	1	0	0	0
Verileri sütun, daire veya çizgi grafiği ile gösterir ve bu gösterimler arasında uygun olan dönüşümleri yapar.	1	0	0	0
En fazla üç veri grubuna ait çizgi ve sütun grafiklerini yorumlar.	2	0	0	0
Verilen pozitif tam sayıların pozitif tam sayı çarpımlarını bulur, pozitif tam sayıların pozitif tam sayı çarpımlarını üslü	1	0	0	0
Gerçek sayıları tanıtır, rasyonel ve irrasyonel sayıların ilişkilerini belirler.	1	0	0	0
Ondalık ifadelerin kareköklerini belirler.	1	0	0	0
Kareköklü bir ifadenin kök b şeklinde yazar ve kök b şeklindeki ifadede katsayıyı kök içine alır.	1	0	0	0
Sayıların ondalık gösterimlerini 10'un tam sayı kuvvetlerini kullanarak çözümler.	1	0	0	0
Kareköklü ifadelerde çarpma ve bölme işlemlerini yapar.	1	0	0	0
Tam sayıların, tam sayı kuvvetlerini hesaplar.	1	1	0	100
İki doğal sayının en büyük ortak bölenini (EBOB) ve en küçük ortak katını (EKOK) hesaplar, ilgili problemleri çözer.	1	0	1	0
Üstü ifadelerle ilgili temel kuralları anlar, birbirine denk ifadeler oluşturur.	1	1	0	100
Kareköklü bir ifade ile çarpıldığında, sonucu bir doğal sayı yapan çarpımlara örnek verir.	1	0	1	0

Sayısal (FEN)	S	D	Y	B%
Fen				
Katı basıncını etkileyen değişkenleri deneyerek keşfeder.	2	0	0	0
Mevsimlerin oluşumuna yönelik tahminlerde bulunur.	3	0	0	0
Tek karakter çarpımları ile ilgili problemler çözümler sonucu hakkında yorum yapar.	3	0	0	0
İklim ve hava olayları arasındaki farkı açıklar.	2	0	1	0
Nükleotid, gen, DNA ve kromozom kavramlarını açıklayarak bu kavramlar arasında ilişki kurar.	1	0	0	0
Sıvı basıncını etkileyen değişkenleri tahmin eder ve tahminlerini test eder.	3	1	33	
Biyoteknolojik uygulamalar kapsamında oluşturulan ikilemelerle bu uygulamaların insanlık için yararlı zararlı yönü	1	0	0	0
DNA'nın yapısını model üzerinde gösterir.	1	0	0	0
Canlıların yaşadıkları çevreye uyumlarını gözlem yaparak açıklar.	1	0	0	0
Örneklerden yola çıkarak modifikasyonu açıklar.	1	0	0	0
Kalıtım ile ilgili kavramları tanımlar.	1	0	0	0
Katı, sıvı ve gazların basınç özelliklerinin günlük yaşam ve teknolojik uygulamalara örnekler verir.	1	1	0	100

SINAV SONUÇ BELGESİ							
İSTANBUL / EYÜP / Eyüp Açık Kurs							
Öğrenci			Numara	Sınıf			
HALİL CULHAOĞLU			0	8E			
Puan Türü	Puan	Genel Ort.	Dereceler				
			Snf	Kurum	İlçe	İl	Genel
LGS	▼ 272,451	300.920	8	105	137	3521	28125
Puanı Hesaplanan:			322	370	5914	47785	
Katılımlar:			30	323	371	5937	47972

Ders	Soru	Doğru	Yanlış	Net	Başarı %	Sınıf Ort.	Kurum Ort.	Genel Ort.
Türkçe	20	12	8	9,33	47	▲ 5,39	▲ 5,62	▲ 8,19
Tarih	10	2	8	-0,67	-7	▼ 2,24	▼ 2,71	▼ 4,55
Din K.ve A.B.	10	4	6	2,00	20	▼ 3,12	▼ 2,88	▼ 3,89
İngilizce	10	3	7	0,67	7	▼ 1,70	▼ 2,10	▼ 3,85
Matematik	20	9	10	5,67	28	▲ 1,32	▲ 1,50	▲ 3,66
Fen	20	6	14	1,33	7	▼ 3,56	▼ 4,41	▼ 8,49
Toplam:	90	36	53	18,33	20	▲ 17,33	▼ 19,23	▼ 32,63

Soru No	12345678901234567890
Sözel (TÜR)	bCcBBAbcAABBaCCcdcb
Cevap Anh.	B DCABBABDAABBDCACADDC
Sözel (TAR)	cdbbcCabaB
Cevap Anh.	B ABDCACBDCB
Sözel (DİN)	bAddDdCadD
Cevap Anh.	B CABCDACBBD
Sözel (İNG)	AccdcDbdBa
Cevap Anh.	B ADBABDCCBD
Sayısal (MAT)	abDBcBDBcAd cdBacCAD
Cevap Anh.	B DCDBABDBDAACDBBCCACAB
Sayısal (FEN)	abdCDBbDbadbadbDBbAa
Cevap Anh.	B BAACDBCCABBCDCDBDAD

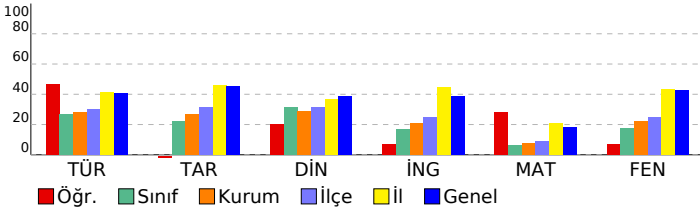

2023- 8. SINIF GÜÇLENDİREN KURUMSAL DENEME -3

DERSLERE GÖRE BAŞARI ANALİZİ

Sözel (TÜR)	S	D	Y	B%
Türkçe	2	1	1	50
Metindeki yardımcı fikirleri belirler.	1	0	1	0
Bir işi işlem basamaklarına göre yazar.	1	0	1	0
Metnin ana fikrini/ana duygusunu belirler.	1	0	1	0
Okudukları ile ilgili çıkarımlarda bulunur.	1	0	1	0
Bağlamdan yararlanarak bilmediği kelime ve kelime gruplarının anlamını tahmin eder.	2	2	0	100
Metinler arasında karşılaştırma yapar.	1	1	0	100
Cümlelerin öğelerini ayırt eder.	1	1	0	100
Filiillerin cümledeki işlevlerini kavrar.	2	1	1	50
Yazdıklarını düzenler.	2	1	1	50
Okuduğu metinlerdeki hikâye unsurlarını belirler.	1	1	0	100
Metindeki söz sanatlarını tespit eder.	1	0	1	0
Metinle ilgili soruları cevaplar.	1	1	0	100
Metinde ele alınan sorunlara farklı çözümler üretir.	1	1	0	100
Kelimeleri anlamlarına uygun kullanır.	1	1	0	100
Grafik, tablo ve çizelgeyle sunulan bilgileri yorumlar.	2	1	1	50

Sözel (TAR)	S	D	Y	B%
Tarih	1	0	1	0
Avrupa'daki gelişmelerin yansımaları bağlamında Osmanlı Devleti'nin yirminci yüzyılın başlarındaki siyasi ve sos	1	1	0	100
Birinci Dünya Savaşı'nın sebeplerini ve savaşın başlamasına yol açan gelişmeleri kavrar.	1	0	1	0
Mondros Ateşkes Antlaşması'nın imzalanması ve uygulanması karşısında Osmanlı yönetiminin, Mustafa Kemal'in Milli Mücadele'nin hazırlık döneminde Mustafa Kemal'in yaptığı çalışmaları analiz eder.	2	0	2	0
Büyük Millet Meclisine karşı ayaklanmalar ile ayaklanmaların bastırılması için alınan tedbirleri analiz eder.	1	1	0	100
Birinci Dünya Savaşı'nda Osmanlı Devleti'nin durumu hakkında çıkarımlarda bulunur.	1	0	1	0
Kuvâ-yı Milliye'nin oluşum sürecini ve sonrasında meydana gelen gelişmeleri kavrar.	1	0	1	0
Misakımlı'nın kabulünü ve Büyük Millet Meclisinin açılışını vatanın bütünlüğü esaslı ile	1	0	1	0
Gençlik döneminde Mustafa Kemal'in fikir hayatını etkileyen önemli kişileri ve olayları kavrar.	1	0	1	0

Sözel (DİN)	S	D	Y	B%
Din K.ve A.B.	1	1	0	100
Kaza ve kader ile ilgili kavramları analiz eder.	1	1	0	100
İslam'ın paylaşma ve yardımlaşmaya verdiği önemi ayet ve hadisler ışığında yorumlar.	3	0	3	0
Toplumda kader ve kaza ile ilgili yaygın olan yanlış anlayışları sorgular.	1	0	1	0
İnsanın ilmi, iradesi, sorumluluğu ile kader arasında ilişki kurar.	1	1	0	100
Zekât, infak ve sadakanın bireysel ve toplumsal önemini fark eder.	1	0	1	0
Zekât ve sadaka ibadetini ayet ve hadislerle açıklar.	2	1	1	50
Hz. Şuaib'in (a.s.) hayatını ana hatlarıyla tanır.	1	1	0	100

Sözel (İNG)	S	D	Y	B%
İngilizce	1	0	1	0
Students will be able to understand short and simple texts about friendship.	1	0	1	0
Students will be able to understand the specific information in short conversations on everyday topics, such as acc	1	0	1	0
Students will be able to guess the meaning of unknown words from the text.	1	0	1	0
Students will be able to give a simple description about a process.	1	0	1	0
Students will be able to understand the overall meaning of short texts about a process.	1	1	0	100
Students will be able to express what they prefer, like and dislike.	1	0	1	0
Students will be able to understand short and simple invitation letters, cards and e-mails.	1	0	1	0
Students will be able to understand phrases and expressions about regular activities of teenagers.	1	0	1	0
Students will be able to understand short and simple texts about regular activities of teenagers.	1	0	1	0
Students will be able to write a series of simple phrases and sentences by using linkers to describe a process.	1	1	0	100

Sayısal (MAT)	S	D	Y	B%
Matematik	2	1	1	50
Tam kare pozitif tam sayılarla bu sayıların karekökleri arasındaki ilişkiyi belirler.	3	1	1	33
Kareköklü ifadelerde toplama ve çıkarma işlemlerini yapar.	1	1	0	100
Verilen iki doğal sayının aralarında asal olup olmadığını belirler.	1	1	0	100
Çok büyük ve çok küçük sayıları bilimsel gösterimle ifade eder ve karşılaştırır.	1	0	1	0
Verileri sütun, daire veya çizgi grafiği ile gösterir ve bu gösterimler arasında uygun olan dönüşümleri yapar.	1	0	1	0
En fazla üç veri grubuna ait çizgi ve sütun grafiklerini yorumlar.	2	1	1	50
Verilen pozitif tam sayıların pozitif tam sayı çarpımlarını bulur, pozitif tam sayıların pozitif tam sayı çarpımlarını üslü	1	0	1	0
Gerçek sayıları tanır, rasyonel ve irrasyonel sayıların ilişkisini açıklar.	1	1	0	100
Ondalık ifadelerin kareköklerini belirler.	1	0	1	0
Kareköklü bir ifadenin a kök b şeklinde yazar ve a kök b şeklindeki ifadede katsayıyı kök içine alır.	1	1	0	100
Sayıların ondalık gösterimlerini 10'un tam sayı kuvvetlerini kullanarak çözümler.	1	1	0	100
Kareköklü ifadelerde çarpma ve bölme işlemlerini yapar.	1	0	1	0
Tam sayıların, tam sayı kuvvetlerini hesaplar.	1	1	0	100
İki doğal sayının en büyük ortak bölenini (EBOB) ve en küçük ortak katını (EKOK) hesaplar, ilgili problemleri çözer.	1	1	0	100
Üstü ifadelerle ilgili temel kuralları anlar, birbirine denk ifadeler oluşturur.	1	0	1	0
Kareköklü bir ifade ile çarpıldığında, sonucu bir doğal sayı yapan çarpımlara örnek verir.	1	0	1	0

Sayısal (FEN)	S	D	Y	B%
Fen	2	0	2	0
Katı basıncını etkileyen değişkenleri deneyerek keşfeder.	3	1	2	33
Mevsimlerin oluşumuna yönelik tahminlerde bulunur.	3	1	2	33
Tek karakter çaprazlamaları ile ilgili problemler çözümler sonuçları hakkında yorum yapar.	2	1	2	33
İklim ve hava olayları arasındaki farkları açıklar.	3	1	1	50
Nükleotid, gen, DNA ve kromozom kavramlarını açıklayarak bu kavramlar arasında ilişki kurar.	1	1	0	100
Sıvı basıncını etkileyen değişkenleri tahmin eder ve tahminlerini test eder.	3	1	2	33
Biyoteknolojik uygulamalar kapsamında oluşturulan ikilemelerle bu uygulamaların insanlık için yararlı zararlı yönü	1	0	1	0
DNA'nın yapısını model üzerinde gösterir.	1	0	1	0
Canlıların yaşadıkları çevreye uyumlarını gözlem yaparak açıklar.	1	0	1	0
Örneklere yola çıkarak modifikasyonu açıklar.	1	0	1	0
Kalıtım ile ilgili kavramları tanımlar.	1	1	0	100
Katı, sıvı ve gazların basınç özelliklerinin günlük yaşam ve teknolojik uygulamalara örnekler verir.	1	0	1	0

SINAV SONUÇ BELGESİ

2023- 8. SINIF GÜÇLENDİREN KURUMSAL DENEME -3

İSTANBUL / EYÜP / Eyüp Açık Kurs

DERSLERE GÖRE BAŞARI ANALİZİ

Öğrenci	Numara	Sınıf
HASAN KU Ş*	114	8E

Puan Türü	Puan	Genel Ort.	Dereceler				
			Snf	Kurum	İlçe	İl	Genel
LGS	▼ 235,495	300,920	16	177	221	4344	35554
Puanı Hesaplanan:			322	370	5914	47785	
Katılımlar:			30	323	371	5937	47972

Ders	Soru	Doğru	Yanlış	Net	Başarı %	Sınıf Ort.	Kurum Ort.	Genel Ort.
Türkçe	20	6	10	2,67	13	▼ 5,39	▼ 5,62	▼ 8,19
Tarih	10	3	6	1,00	10	▼ 2,24	▼ 2,71	▼ 4,55
Din K.ve A.B.	10	5	5	3,33	33	▲ 3,12	▲ 2,88	▼ 3,89
İngilizce	10	3	3	2,00	20	▲ 1,70	▼ 2,10	▼ 3,85
Matematik	20	5	9	2,00	10	▲ 1,32	▲ 1,50	▼ 3,66
Fen	20	5	11	1,33	7	▼ 3,56	▼ 4,41	▼ 8,49
Toplam:	90	27	44	12,33	14	▼ 17,33	▼ 19,23	▼ 32,63

Soru No	12345678901234567890
Sözel (TÜR)	dc bcDacB db cABc CD
Cevap Anh.	A CDDACCDBBAADBABBACD
Sözel (TAR)	BbDda Caab
Cevap Anh.	A BCDBCACDBA
Sözel (DİN)	baBCAadBAB
Cevap Anh.	A DBBCADCBCAC
Sözel (İNG)	Bddc A A
Cevap Anh.	A DBCCDBABDA
Sayısal (MAT)	db A cd ad bBa BbCD
Cevap Anh.	A BACACBBDDCAADDBABBDCD
Sayısal (FEN)	Ddb cad baB CaBcDbA
Cevap Anh.	A DADBCCDCBBACCBDCAAB

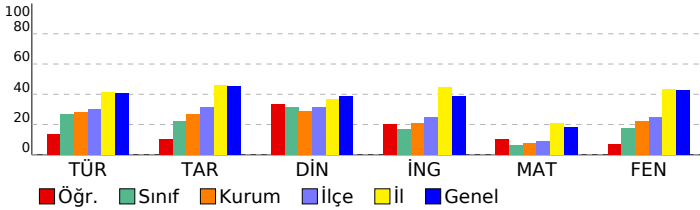

Sözel (TÜR)	S	D	Y	B%
Türkçe	2	1	1	50
Metindeki yardımcı fikirleri belirler.	1	0	1	0
Bir işi işlem basamaklarına göre yazar.	1	0	0	0
Metnin ana fikrini/ana duygusunu belirler.	1	0	0	0
Okudukları ile ilgili çıkarımlarda bulunur.	1	0	1	0
Bağlamdan yararlanarak bilmediği kelime ve kelime gruplarının anlamını tahmin eder.	2	1	1	50
Metinler arasında karşılaştırma yapar.	1	0	1	0
Cümlelerin öğelerini ayırır.	1	0	1	0
Filiillerin cümledeki işlevlerini kavrar.	2	1	1	50
Yazdıklarını düzenler.	2	0	0	0
Okuduğu metinlerdeki hikâye unsurlarını belirler.	1	0	1	0
Metindeki söz sanatlarını tespit eder.	1	0	0	0
Metinle ilgili soruları cevaplar.	1	0	1	0
Metinde ele alınan sorunlara farklı çözümler üretir.	1	1	0	100
Kelimeleri anlamlarına uygun kullanır.	1	1	0	100
Grafik, tablo ve çizelgeyle sunulan bilgileri yorumlar.	2	1	1	50

Sözel (TAR)	S	D	Y	B%
Tarih	1	0	1	00
Avrupa'daki gelişmelerin yansımaları bağlamında Osmanlı Devleti'nin yirminci yüzyılın başlarındaki siyasi ve sos	1	1	0	100
Birinci Dünya Savaşı'nın sebeplerini ve savaşın başlamasına yol açan gelişmeleri kavrar.	1	0	1	0
Mondros Ateşkes Antlaşması'nın imzalanması ve uygulanması karşısında Osmanlı yönetiminin, Mustafa Kemal in	1	1	0	100
Millî Mücadele'nin hazırlık döneminde Mustafa Kemal'in yaptığı çalışmaları analiz eder.	2	0	1	0
Büyük Millet Meclisine karşı ayaklanmalar ile ayaklanmaların bastırılması için alınan tedbirleri analiz eder.	1	0	1	0
Birinci Dünya Savaşı'nda Osmanlı Devleti'nin durumu hakkında çıkarımlarda bulunur.	1	1	0	100
Kuvâ-yı Milliye'nin oluşum sürecini ve sonrasında meydana gelen gelişmeleri kavrar.	1	0	1	0
Misakımillî'nin kabulünü ve Büyük Millet Meclisinin açılışını vatanın bütünlüğü esası ile	1	0	1	0
Gençlik döneminde Mustafa Kemal'in fikir hayatını etkileyen önemli kişileri ve olayları kavrar.	1	0	1	0

Sözel (DİN)	S	D	Y	B%
Din K.ve A.B.	1	0	1	00
Kaza ve kader ile ilgili kavramları analiz eder.	1	0	1	0
İslam'ın paylaşma ve yardımlaşmaya verdiği önemi ayet ve hadisler ışığında yorumlar.	3	0	3	0
Toplumda kader ve kaza ile ilgili yaygın olan yanlış anlayışları sorgular.	1	1	0	100
İnsanın ilmi, iradesi, sorumluluğu ile kader arasında ilişki kurar.	1	1	0	100
Zekât, infak ve sadakanın bireysel ve toplumsal önemini fark eder.	1	1	0	100
Zekât ve sadaka ibadetini ayet ve hadislerle açıklar.	2	1	1	50
Hz. Şuaıyb'in (a.s.) hayatını ana hatlarıyla tanıtır.	1	1	0	100

Sözel (İNG)	S	D	Y	B%
İngilizce	1	0	0	0
Students will be able to understand short and simple texts about friendship.	1	0	0	0
Students will be able to understand the specific information in short conversations on everyday topics, such as acc	1	1	0	100
Students will be able to guess the meaning of unknown words from the text.	1	0	1	0
Students will be able to give a simple description about a process.	1	0	1	0
Students will be able to understand the overall meaning of short texts about a process.	1	0	1	0
Students will be able to express what they prefer, like and dislike.	1	0	0	0
Students will be able to understand short and simple invitation letters, cards and e-mails.	1	1	0	100
Students will be able to understand phrases and expressions about regular activities of teenagers.	1	0	0	0
Students will be able to understand short and simple texts about regular activities of teenagers.	1	0	0	0
Students will be able to write a series of simple phrases and sentences by using linkers to describe a process.	1	1	0	100

Sayısal (MAT)	S	D	Y	B%
Matematik	2	0	2	00
Tam kare pozitif tam sayılarla bu sayıların karekökleri arasındaki ilişkiyi belirler.	3	0	2	0
Kareköklü ifadelerde toplama ve çıkarma işlemlerini yapar.	2	0	2	0
Verilen iki doğal sayının aralarında asal olup olmadığını belirler.	1	0	0	0
Çok büyük ve çok küçük sayıları bilimsel gösterimle ifade eder ve karşılaştırır.	1	1	0	100
Verileri sütun, daire veya çizgi grafiği ile gösterir ve bu gösterimler arasında uygun olan dönüşümleri yapar.	1	0	1	0
En fazla üç veri grubuna ait çizgi ve sütun grafiklerini yorumlar.	2	0	0	0
Verilen pozitif tam sayıların pozitif tam sayı çarpımlarını bulur, pozitif tam sayıların pozitif tam sayı çarpımlarını üslü	1	0	1	0
Gerçek sayıları tanıtır, rasyonel ve irrasyonel sayılarla ilişkilendirir.	1	0	0	0
Ondalık ifadelerin kareköklerini belirler.	1	0	1	0
Kareköklü bir ifadenin kök b şeklinde yazar ve kök b şeklindeki ifadede katsayıyı kök içine alır.	1	1	0	100
Sayıların ondalık gösterimlerini 10'un tam sayı kuvvetlerini kullanarak çözümler.	1	1	0	100
Kareköklü ifadelerde çarpma ve bölme işlemlerini yapar.	1	0	0	0
Tam sayıların, tam sayı kuvvetlerini hesaplar.	1	1	0	100
İki doğal sayının en büyük ortak bölenini (EBOB) ve en küçük ortak katını (EKOK) hesaplar, ilgili problemleri çözer.	1	0	1	0
Üstü ifadelerle ilgili temel kuralları anlar, birbirine denk ifadeler oluşturur.	1	1	0	100
Kareköklü bir ifade ile çarpıldığında, sonucu bir doğal sayı yapan çarpımlara örnek verir.	1	1	0	100

Sayısal (FEN)	S	D	Y	B%
Fen	2	1	1	50
Katı basıncını etkileyen değişkenleri deneyerek keşfeder.	3	0	3	0
Mevsimlerin oluşumuna yönelik tahminlerde bulunur.	3	0	3	0
Tek karakter çaprazlamaları ile ilgili problemler çözerek sonuçlar hakkında yorum yapar.	3	2	1	67
İklim ve hava olayları arasındaki farkı açıklar.	2	1	0	50
Nükleotid, gen, DNA ve kromozom kavramlarını açıklayarak bu kavramlar arasında ilişki kurar.	1	0	1	0
Sıvı basıncını etkileyen değişkenleri tahmin eder ve tahminlerini test eder.	3	0	1	0
Biyoteknolojik uygulamalar kapsamında oluşturulan ikilemelerle bu uygulamaların insanlık için yararlı zararlı yönü	1	0	1	0
DNA'nın yapısını model üzerinde gösterir.	1	0	0	0
Canlıların yaşadıkları çevreye uyumlarını gözlem yaparak açıklar.	1	1	0	100
Örneklerden yola çıkarak modifikasyonu açıklar.	1	0	1	0
Kalıtım ile ilgili kavramları tanımlar.	1	0	1	0
Katı, sıvı ve gazların basınç özelliklerinin günlük yaşam ve teknolojik uygulamalara örnekler verir.	1	0	1	0

SINAV SONUÇ BELGESİ							
İSTANBUL / EYÜP / Eyüp Açık Kurs							
Öğrenci	Numara			Sınıf			
HÜMEYRA BEDÜK	431			8E			
Puan Türü	Puan	Genel Ort.	Dereceler				
			Snf	Kurum	İlçe	İl	Genel
LGS	▼ 230,767	300.920	17	188	233	4465	36615
Puanı Hesaplanan:			322	370	5914	47785	
Katılımlar:			30	323	371	5937	47972

Ders	Soru	Doğru	Yanlış	Net	Başarı %	Sınıf Ort.	Kurum Ort.	Genel Ort.
Türkçe	20	11	9	8,00	40	▲ 5,39	▲ 5,62	▼ 8,19
Tarih	10	1	9	-2,00	-20	▼ 2,24	▼ 2,71	▼ 4,55
Din K.ve A.B.	10	6	4	4,67	47	▲ 3,12	▲ 2,88	▲ 3,89
İngilizce	10	2	8	-0,67	-7	▼ 1,70	▼ 2,10	▼ 3,85
Matematik	20	4	12	0,00	0	▼ 1,32	▼ 1,50	▼ 3,66
Fen	20	4	15	-1,00	-5	▼ 3,56	▼ 4,41	▼ 8,49
Toplam:	90	28	57	9,00	10	▼ 17,33	▼ 19,23	▼ 32,63

Soru No	12345678901234567890
Sözel (TÜR)	DCADBABdbBaDdaaADDa
Cevap Anh.	B DCABBABDAABBDCACCADDC
Sözel (TAR)	Aaaacdcbbd
Cevap Anh.	B ABDCACBDCB
Sözel (DİN)	CABacACBab
Cevap Anh.	B CABCDACBBD
Sözel (İNG)	bbcbcaadBD
Cevap Anh.	B ADBABDCCBD
Sayısal (MAT)	cdbB dbBabc cBaCc c
Cevap Anh.	B DCDBABDBDAACDBBCACAB
Sayısal (FEN)	BdcdcababdBbadacB dD
Cevap Anh.	B BAACDBCCABBCDCDBDAD

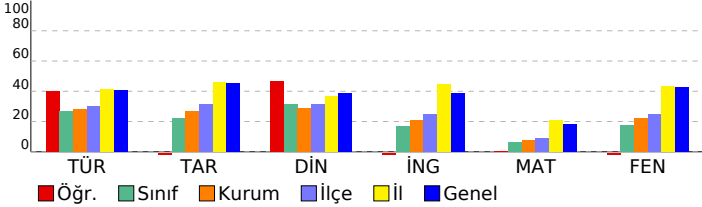

2023- 8. SINIF GÜÇLENDİREN KURUMSAL DENEME -3

DERSLERE GÖRE BAŞARI ANALİZİ

Sözel (TÜR)	S	D	Y	B%
Türkçe				
Metindeki yardımcı fikirleri belirler.	2	1	1	50
Bir işi işlem basamaklarına göre yazar.	1	1	0	100
Metnin ana fikrini/ana duygusunu belirler.	1	1	0	100
Okudukları ile ilgili çıkarımlarda bulunur.	1	1	0	100
Bağlamdan yararlanarak bilmediği kelime ve kelime gruplarının anlamını tahmin eder.	2	0	2	0
Metinler arasında karşılaştırma yapar.	1	0	1	0
Cümlelerin öğelerini ayırt eder.	1	0	1	0
Filiillerin cümledeki işlevlerini kavrar.	2	1	1	50
Yazdıklarını düzenler.	2	2	0	100
Okuduğu metinlerdeki hikâye unsurlarını belirler.	1	0	1	0
Metindeki söz sanatlarını tespit eder.	1	0	1	0
Metinle ilgili soruları cevaplar.	1	1	0	100
Metinde ele alınan sorunlara farklı çözümler üretir.	1	1	0	100
Kelimeleri anlamlarına uygun kullanır.	1	1	0	100
Grafik, tablo ve çizelgeyle sunulan bilgileri yorumlar.	2	1	1	50

Sözel (TAR)	S	D	Y	B%
Tarih				
Avrupa'daki gelişmelerin yansımaları bağlamında Osmanlı Devleti'nin yirminci yüzyılın başlarındaki siyasi ve sos.	1	0	1	0
Birinci Dünya Savaşı'nın sebeplerini ve savaşın başlamasına yol açan gelişmeleri kavrar.	1	0	1	0
Mondros Ateşkes Antlaşması'nın imzalanması ve uygulanması karşısında Osmanlı yönetiminin, Mustafa Kemal'in Milli Mücadele'nin hazırlık döneminde Mustafa Kemal'in yaptığı çalışmaları analiz eder.	2	0	2	0
Büyük Millet Meclisine karşı ayaklanmalar ile ayaklanmaların bastırılması için alınan tedbirleri analiz eder.	1	0	1	0
Birinci Dünya Savaşı'nda Osmanlı Devleti'nin durumu hakkında çıkarımlarda bulunur.	1	0	1	0
Kuvâ-yı Milliye'nin oluşum sürecini ve sonrasında meydana gelen gelişmeleri kavrar.	1	0	1	0
Misakımlı'nın kabulünü ve Büyük Millet Meclisinin açılışını vatanın bütünlüğü esaslı ile	1	0	1	0
Gençlik döneminde Mustafa Kemal'in fikir hayatını etkileyen önemli kişileri ve olayları kavrar.	1	1	0	100

Sözel (DİN)	S	D	Y	B%
Din K.ve A.B.				
Kaza ve kader ile ilgili kavramları analiz eder.	1	0	1	0
İslam'ın paylaşma ve yardımlaşmaya verdiği önemi ayet ve hadisler ışığında yorumlar.	3	1	2	33
Toplumda kader ve kaza ile ilgili yaygın olan yanlış anlayışları sorgular.	1	1	0	100
İnsanın ilmi, iradesi, sorumluluğu ile kader arasında ilişki kurar.	1	1	0	100
Zekât, infak ve sadakanın bireysel ve toplumsal önemini fark eder.	1	1	0	100
Zekât ve sadaka ibadetini ayet ve hadislerle açıklar.	2	1	1	50
Hz. Şuaıyb'in (a.s.) hayatını ana hatlarıyla tanıtır.	1	1	0	100

Sözel (İNG)	S	D	Y	B%
İngilizce				
Students will be able to understand short and simple texts about friendship.	1	1	0	100
Students will be able to understand the specific information in short conversations on everyday topics, such as acc	1	1	0	100
Students will be able to guess the meaning of unknown words from the text.	1	0	1	0
Students will be able to give a simple description about a process.	1	0	1	0
Students will be able to understand the overall meaning of short texts about a process.	1	0	1	0
Students will be able to express what they prefer, like and dislike.	1	0	1	0
Students will be able to understand short and simple invitation letters, cards and e-mails.	1	0	1	0
Students will be able to understand phrases and expressions about regular activities of teenagers.	1	0	1	0
Students will be able to understand short and simple texts about regular activities of teenagers.	1	0	1	0
Students will be able to write a series of simple phrases and sentences by using linkers to describe a process.	1	0	1	0

Sayısal (MAT)	S	D	Y	B%
Matematik				
Tam kare pozitif tam sayılarla bu sayıların karekökleri arasındaki ilişkiyi belirler.	2	0	2	0
Kareköklü ifadelerde toplama ve çıkarma işlemlerini yapar.	3	1	0	33
Verilen iki doğal sayının aralarında asal olup olmadığını belirler.	1	0	0	0
Çok büyük ve çok küçük sayıları bilimsel gösterimle ifade eder ve karşılaştırır.	1	0	1	0
Verileri sütun, daire veya çizgi grafiği ile gösterir ve bu gösterimler arasında uygun olan dönüşümleri yapar.	1	1	0	100
En fazla üç veri grubuna ait çizgi ve sütun grafiklerini yorumlar.	2	0	2	0
Verilen pozitif tam sayıların pozitif tam sayı çarpımlarını bulur, pozitif tam sayıların pozitif tam sayı çarpımlarını üslü	1	0	1	0
Gerçek sayıları tanıtır, rasyonel ve irrasyonel sayılarla ilişkilendirir.	1	0	1	0
Ondalık ifadelerin kareköklerini belirler.	1	0	1	0
Kareköklü bir ifadenin kök b şeklinde yazılır ve kök b şeklindeki ifadede katsayıyı kök içine alır.	1	1	0	100
Sayıların ondalık gösterimlerini 10'un tam sayı kuvvetlerini kullanarak çözümler.	1	0	1	0
Kareköklü ifadelerde çarpma ve bölme işlemlerini yapar.	1	0	0	0
Tam sayıların, tam sayı kuvvetlerini hesaplar.	1	1	0	100
İki doğal sayının en büyük ortak bölenini (EBOB) ve en küçük ortak katını (EKOK) hesaplar, ilgili problemleri çözer.	1	0	1	0
Üstü ifadelerle ilgili temel kuralları anlar, birbirine denk ifadeler oluşturur.	1	0	1	0
Kareköklü bir ifade ile çarpıldığında, sonucu bir doğal sayı yapan çarpımlara örnek verir.	1	0	1	0

Sayısal (FEN)	S	D	Y	B%
Fen				
Katı basıncını etkileyen değişkenleri deneyerek keşfeder.	2	1	1	50
Mevsimlerin oluşumuna yönelik tahminlerde bulunur.	3	1	2	33
Tek karakter çarpımları ile ilgili problemler çözerek sonuçları hakkında yorum yapar.	3	0	2	0
İklim ve hava olayları arasındaki farkı açıklar.	2	1	1	50
Nükleotid, gen, DNA ve kromozom kavramlarını açıklayarak bu kavramlar arasında ilişki kurar.	1	0	1	0
Sıvı basıncını etkileyen değişkenleri tahmin eder ve tahminlerini test eder.	3	1	2	33
Biyoteknolojik uygulamalar kapsamında oluşturulan ikilemelerle bu uygulamaların insanlık için yararlı zararlı yönleri	1	0	1	0
DNA'nın yapısını model üzerinde gösterir.	1	0	1	0
Canlıların yaşadıkları çevreye uyumlarını gözlem yaparak açıklar.	1	0	1	0
Örneklerden yola çıkarak modifikasyonu açıklar.	1	0	1	0
Kalıtım ile ilgili kavramları tanımlar.	1	0	1	0
Katı, sıvı ve gazların basınç özelliklerinin günlük yaşam ve teknolojik uygulamalara örnek verir.	1	0	1	0

SINAV SONUÇ BELGESİ

2023- 8. SINIF GÜÇLENDİREN KURUMSAL DENEME -3

İSTANBUL / EYÜP / Eyüp Açık Kurs							
Öğrenci				Numara	Sınıf		
KAAN BERATÇINAR				335	8E		
Puan Türü	Puan	Genel Ort.	Dereceler				
			Snf	Kurum	İlçe	İl	Genel
LGS	▼ 220,780	300.920	23	220	265	4744	39070
Puanı Hesaplanan:			322	370	5914	47785	
Katılımlar:			30	323	371	5937	47972

Ders	Soru	Doğru	Yanlış	Net	Başarı %	Sınıf Ort.	Kurum Ort.	Genel Ort.
Türkçe	20	7	13	2,67	13	▼ 5,39	▼ 5,62	▼ 8,19
Tarih	10	1	9	-2,00	-20	▼ 2,24	▼ 2,71	▼ 4,55
Din K.ve A.B.	10	5	3	4,00	40	▲ 3,12	▲ 2,88	▲ 3,89
İngilizce	10	2	8	-0,67	-7	▼ 1,70	▼ 2,10	▼ 3,85
Matematik	20	3	10	-0,33	-2	▼ 1,32	▼ 1,50	▼ 3,66
Fen	20	6	10	2,67	13	▼ 3,56	▼ 4,41	▼ 8,49
Toplam:	90	24	53	6,33	7	▼ 17,33	▼ 19,23	▼ 32,63

Soru No	12345678901234567890
Sözel (TÜR)	CbadCaCcacAbDddcBAdc
Cevap Anh.	A CDDACCDBBAADBABBACD
Sözel (TAR)	caaBdcabcb
Cevap Anh.	A BCDBCACDBA
Sözel (DİN)	cBdC c BAC
Cevap Anh.	A DBBCADCBCAC
Sözel (İNG)	baCdCabBcd
Cevap Anh.	A DBCCDBABDA
Sayısal (MAT)	c b aB ac Dcb bac D
Cevap Anh.	A BACACBBDCAADDBABDDCD
Sayısal (FEN)	c BcC bBdACbacdcdB
Cevap Anh.	A DADBCCDCBBACCBDCAAB

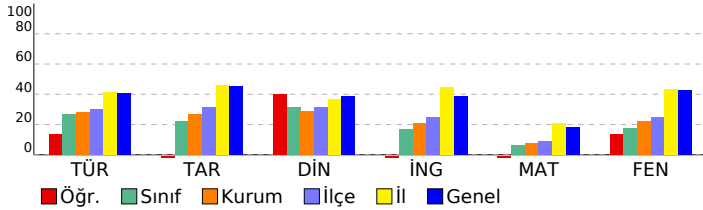

DERSLERE GÖRE BAŞARI ANALİZİ

Sözel (TÜR)

Türkçe	S	D	Y	B%
Metindeki yardımcı fikirleri belirler.	2	1	1	50
Bir işi işlem basamaklarına göre yazar.	1	0	1	0
Metnin ana fikrini/ana duygusunu belirler.	1	0	1	0
Okudukları ile ilgili çıkarımlarda bulunur.	1	0	1	0
Bağlamdan yararlanarak bilmediği kelime ve kelime gruplarının anlamını tahmin eder.	2	2	0	100
Metinler arasında karşılaştırma yapar.	1	0	1	0
Cümlelerin öğelerini ayırt eder.	1	1	0	100
Filiillerin cümledeki işlevlerini kavrar.	2	0	2	0
Yazdıklarını düzenler.	2	1	1	50
Okuduğu metinlerdeki hikâye unsurlarını belirler.	1	0	1	0
Metindeki söz sanatlarını tespit eder.	1	1	0	100
Metinle ilgili soruları cevaplar.	1	0	1	0
Metinde ele alınan sorunlara farklı çözümler üretir.	1	0	1	0
Kelimeleri anlamlarına uygun kullanır.	1	0	1	0
Grafik, tablo ve çizelgeyle sunulan bilgileri yorumlar.	2	1	1	50

Sözel (TAR)

Tarih	S	D	Y	B%
Avrupa'daki gelişmelerin yansımaları bağlamında Osmanlı Devleti'nin yirminci yüzyılın başlarındaki siyasi ve sos	1	0	1	0
Birinci Dünya Savaşı'nın sebeplerini ve savaşın başlamasına yol açan gelişmeleri kavrar.	1	0	1	0
Mondros Ateşkes Antlaşması'nın imzalanması ve uygulanması karşısında Osmanlı yönetiminin, Mustafa Kemal in	1	0	1	0
Millî Mücadele'nin hazırlık döneminde Mustafa Kemal'in yaptığı çalışmaları analiz eder.	2	1	1	50
Büyük Millet Meclisine karşı ayaklanmalar ile ayaklanmaların bastırılması için alınan tedbirleri analiz eder.	1	0	1	0
Birinci Dünya Savaşı'nda Osmanlı Devleti'nin durumu hakkında çıkarımlarda bulunur.	1	0	1	0
Kuvâ-yı Milliye'nin oluşum sürecini ve sonrasında meydana gelen gelişmeleri kavrar.	1	0	1	0
Misakımillî'nin kabulünü ve Büyük Millet Meclisinin açılışını vatanın bütünlüğü esası ile	1	0	1	0
Gençlik döneminde Mustafa Kemal'in fikir hayatını etkileyen önemli kişileri ve olayları kavrar.	1	0	1	0

Sözel (DİN)

Din K.ve A.B.	S	D	Y	B%
Kaza ve kader ile ilgili kavramları analiz eder.	1	0	1	0
İslam'ın paylaşma ve yardımlaşmaya verdiği önemi ayet ve hadisler ışığında yorumlar.	3	2	0	67
Toplumda kader ve kaza ile ilgili yaygın olan yanlış anlayışları sorgular.	1	0	1	0
İnsanın ilmi, iradesi, sorumluluğu ile kader arasında ilişki kurar.	1	1	0	100
Zekât, infak ve sadakanın bireysel ve toplumsal önemini fark eder.	1	0	0	0
Zekât ve sadaka ibadetini ayet ve hadislerle açıklar.	2	1	1	50
Hz. Şuaib'in (a.s.) hayatını ana hatlarıyla tanır.	1	0	1	0

Sözel (İNG)

İngilizce	S	D	Y	B%
Students will be able to understand short and simple texts about friendship.	1	0	1	0
Students will be able to understand the specific information in short conversations on everyday topics, such as acc	1	0	1	0
Students will be able to guess the meaning of unknown words from the text.	1	1	0	100
Students will be able to give a simple description about a process.	1	0	1	0
Students will be able to understand the overall meaning of short texts about a process.	1	0	1	0
Students will be able to express what they prefer, like and dislike.	1	0	1	0
Students will be able to understand short and simple invitation letters, cards and e-mails.	1	0	1	0
Students will be able to understand phrases and expressions about regular activities of teenagers.	1	1	0	100
Students will be able to understand short and simple texts about regular activities of teenagers.	1	0	1	0
Students will be able to write a series of simple phrases and sentences by using linkers to describe a process.	1	0	1	0

Sayısal (MAT)

Matematik	S	D	Y	B%
Tam kare pozitif tam sayılarla bu sayıların karekökleri arasındaki ilişkiyi belirler.	2	0	1	0
Kareköklü ifadelerde toplama ve çıkarma işlemlerini yapar.	3	0	2	0
Verilen iki doğal sayının aralarında asal olup olmadığını belirler.	1	0	0	0
Çok büyük ve çok küçük sayıları bilimsel gösterimle ifade eder ve karşılaştırır.	1	0	1	0
Verileri sütun, daire veya çizgi grafiği ile gösterir ve bu gösterimler arasında uygun olan dönüşümleri yapar.	1	1	0	100
En fazla üç veri grubuna ait çizgi ve sütun grafiklerini yorumlar.	2	0	0	0
Verilen pozitif tam sayıların pozitif tam sayı çarpımlarını bulur, pozitif tam sayıların pozitif tam sayı çarpımlarını üslü	1	0	1	0
Gerçek sayıları tanıtır, rasyonel ve irrasyonel sayılarla ilişkilendirir.	1	0	0	0
Ondalık ifadelerin kareköklerini belirler.	1	1	0	100
Kareköklü bir ifadenin kök b şeklinde yazılır ve kök b şeklindeki ifadede katsayıyı kök içine alır.	1	0	1	0
Sayıların ondalık gösterimlerini 10'un tam sayı kuvvetlerini kullanarak çözümler.	1	0	1	0
Kareköklü ifadelerde çarpma ve bölme işlemlerini yapar.	1	0	1	0
Tam sayıların, tam sayı kuvvetlerini hesaplar.	1	0	1	0
İki doğal sayının en büyük ortak bölenini (EBOB) ve en küçük ortak katını (EKOK) hesaplar, ilgili problemleri çözer.	1	0	1	0
Üstü ifadelerle ilgili temel kuralları anlar, birbirine denk ifadeler oluşturur.	1	0	0	0
Kareköklü bir ifade ile çarpıldığında, sonucu bir doğal sayı yapan çarpımlara örnek verir.	1	1	0	100

Sayısal (FEN)

Fen	S	D	Y	B%
Katı basıncını etkileyen değişkenleri deneyerek keşfeder.	2	0	0	0
Mevsimlerin oluşumuna yönelik tahminlerde bulunur.	3	2	1	67
Tek karakter çaprazlamaları ile ilgili problemler çözümler sonuçları hakkında yorum yapar.	3	0	2	0
İklim ve hava olayları arasındaki farkı açıklar.	2	1	1	50
Nükleotid, gen, DNA ve kromozom kavramlarını açıklayarak bu kavramlar arasında ilişki kurar.	1	0	1	0
Sıvı basıncını etkileyen değişkenleri tahmin eder ve tahminlerini test eder.	3	1	1	33
Biyoteknolojik uygulamalar kapsamında oluşturulan ikilemelerle bu uygulamaların insanlık için yararlı zararlı yönleri	1	0	1	0
DNA'nın yapısını model üzerinde gösterir.	1	1	0	100
Canlıların yaşadıkları çevreye uyumlarını gözlem yaparak açıklar.	1	1	0	100
Örneklerden yola çıkarak modifikasyonu açıklar.	1	0	1	0
Kalıtım ile ilgili kavramları tanımlar.	1	0	1	0
Katı, sıvı ve gazların basınç özelliklerinin günlük yaşam ve teknolojik uygulamalara örnekler verir.	1	0	1	0

SINAV SONUÇ BELGESİ

İSTANBUL / EYÜP / Eyüp Açık Kurs

Öğrenci	Numara	Sınıf
MELEK YÜKSEK	1292	8E

Puan Türü	Puan	Genel Ort.	Dereceler				
			Snf	Kurum	İlçe	İl	Genel
LGS	▼ 238,461	300,920	14	169	213	4277	34913
Puanı Hesaplanan:			322	370	5914	47785	
Katılımlar:			30	323	371	5937	47972

Ders	Soru	Doğru	Yanlış	Net	Başarı %	Sınıf Ort.	Kurum Ort.	Genel Ort.
Türkçe	20	6	9	3,00	15	▼ 5,39	▼ 5,62	▼ 8,19
Tarih	10	2	3	1,00	10	▼ 2,24	▼ 2,71	▼ 4,55
Din K.ve A.B.	10	4	5	2,33	23	▼ 3,12	▼ 2,88	▼ 3,89
İngilizce	10	2	0	2,00	20	▲ 1,70	▼ 2,10	▼ 3,85
Matematik	20	1	1	0,67	3	▼ 1,32	▼ 1,50	▼ 3,66
Fen	20	7	9	4,00	20	▲ 3,56	▼ 4,41	▼ 8,49
Toplam:	90	22	27	13,00	14	▼ 17,33	▼ 19,23	▼ 32,63

Soru No	12345678901234567890
Sözel (TÜR)	acDAadCDB c a dd Cb
Cevap Anh.	A CDDACCDBBAADBABBACD

Sözel (TAR)	aDBa a
Cevap Anh.	A BCDBCACDBA

Sözel (DİN)	DaaCcDd Ab
Cevap Anh.	A DBBCADCBCAC

Sözel (İNG)	A A
Cevap Anh.	A DBCCDBABDA

Sayısal (MAT)	C b
Cevap Anh.	A BACACBBDDCAADDBABDDCD

Sayısal (FEN)	DdD Dcd bdB aC bCcod
Cevap Anh.	A DADBDDCCDBBACCBDCAAB

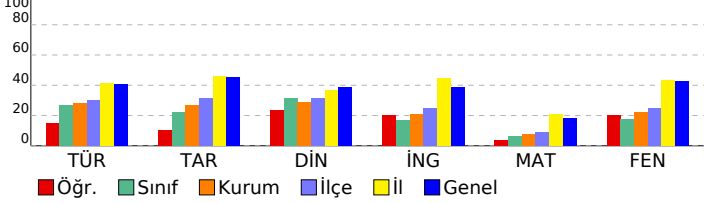

2023- 8. SINIF GÜÇLENDİREN KURUMSAL DENEME -3

DERSLERE GÖRE BAŞARI ANALİZİ

Sözel (TÜR)	S	D	Y	B%
Türkçe				
Metindeki yardımcı fikirleri belirler.	2	1	1	50
Bir işi işlem basamaklarına göre yazar.	1	0	1	0
Metnin ana fikrini/ana duygusunu belirler.	1	1	0	100
Okudukları ile ilgili çıkarımlarda bulunur.	1	1	0	100
Bağlamdan yararlanarak bilmediği kelime ve kelime gruplarının anlamını tahmin eder.	2	0	1	0
Metinler arasında karşılaştırma yapar.	1	0	1	0
Cümlelerin öğelerini ayırt eder.	1	1	0	100
Filiillerin cümledeki işlevlerini kavrar.	2	2	0	100
Yazdıklarını düzenler.	2	0	0	0
Okuduğu metinlerdeki hikâye unsurlarını belirler.	1	0	1	0
Metindeki söz sanatlarını tespit eder.	1	0	0	0
Metinle ilgili soruları cevaplar.	1	0	1	0
Metinde ele alınan sorunlara farklı çözümler üretir.	1	0	0	0
Kelimeleri anlamlarına uygun kullanır.	1	0	1	0
Grafik, tablo ve çizelgeyle sunulan bilgileri yorumlar.	2	0	2	0

Sözel (TAR)	S	D	Y	B%
Tarih				
Avrupa'daki gelişmelerin yansımaları bağlamında Osmanlı Devleti'nin yirminci yüzyılın başlarındaki siyasi ve sos	1	0	0	0
Birinci Dünya Savaşı'nın sebeplerini ve savaşın başlamasına yol açan gelişmeleri kavrar.	1	0	1	0
Mondros Ateşkes Antlaşması'nın imzalanması ve uygulanması karşısında Osmanlı yönetiminin, Mustafa Kemal in	1	1	0	100
Millî Mücadele'nin hazırlık döneminde Mustafa Kemal'in yaptığı çalışmaları analiz eder.	2	1	0	50
Büyük Millet Meclisine karşı ayaklanmalar ile ayaklanmaların bastırılması için alınan tedbirleri analiz eder.	1	0	1	0
Birinci Dünya Savaşı'nda Osmanlı Devleti'nin durumu hakkında çıkarımlarda bulunur.	1	0	0	0
Kuvâ-yı Millîye'nin oluşum sürecini ve sonrasında meydana gelen gelişmeleri kavrar.	1	0	1	0
Misakımillî'nin kabulünü ve Büyük Millet Meclisinin açılışını vatanın bütünlüğü esası ile	1	0	0	0
Gençlik döneminde Mustafa Kemal'in fikir hayatını etkileyen önemli kişileri ve olayları kavrar.	1	0	0	0

Sözel (DİN)	S	D	Y	B%
Din K.ve A.B.				
Kaza ve kader ile ilgili kavramları analiz eder.	1	1	0	100
İslam'ın paylaşma ve yardımlaşmaya verdiği önemi ayet ve hadisler ışığında yorumlar.	3	0	3	0
Toplumda kader ve kaza ile ilgili yaygın olan yanlış anlayışları sorgular.	1	0	1	0
İnsanın ilmi, iradesi, sorumluluğu ile kader arasında ilişki kurar.	1	1	0	100
Zekât, infak ve sadakanın bireysel ve toplumsal önemini fark eder.	1	0	1	0
Zekât ve sadaka ibadetini ayet ve hadislerle açıklar.	2	1	0	50
Hz. Şuaıyb'in (a.s.) hayatını ana hatlarıyla tanıtır.	1	1	0	100

Sözel (İNG)	S	D	Y	B%
İngilizce				
Students will be able to understand short and simple texts about friendship.	1	0	0	0
Students will be able to understand the specific information in short conversations on everyday topics, such as acc	1	0	0	0
Students will be able to guess the meaning of unknown words from the text.	1	0	0	0
Students will be able to give a simple description about a process.	1	0	0	0
Students will be able to understand the overall meaning of short texts about a process.	1	0	0	0
Students will be able to express what they prefer, like and dislike.	1	0	0	0
Students will be able to understand short and simple invitation letters, cards and e-mails.	1	1	0	100
Students will be able to understand phrases and expressions about regular activities of teenagers.	1	0	0	0
Students will be able to understand short and simple texts about regular activities of teenagers.	1	0	0	0
Students will be able to write a series of simple phrases and sentences by using linkers to describe a process.	1	1	0	100

Sayısal (MAT)	S	D	Y	B%
Matematik				
Tam kare pozitif tam sayılarla bu sayıların karekökleri arasındaki ilişkiyi belirler.	2	0	0	0
Kareköklü ifadelerde toplama ve çıkarma işlemlerini yapar.	3	0	0	0
Verilen iki doğal sayının aralarında asal olup olmadığını belirler.	1	1	0	100
Çok büyük ve çok küçük sayıları bilimsel gösterimle ifade eder ve karşılaştırır.	1	0	0	0
Verileri sütun, daire veya çizgi grafiği ile gösterir ve bu gösterimler arasında uygun olan dönüşümleri yapar.	1	0	0	0
En fazla üç veri grubuna ait çizgi ve sütun grafiklerini yorumlar.	2	0	0	0
Verilen pozitif tam sayıların pozitif tam sayı çarpımlarını bulur, pozitif tam sayıların pozitif tam sayı çarpımlarını üslü	1	0	0	0
Gerçek sayıları tanıtır, rasyonel ve irrasyonel sayılarla ilişkilendirir.	1	0	0	0
Ondalık ifadelerin kareköklerini belirler.	1	0	0	0
Kareköklü bir ifadenin kök b şeklinde yazar ve kök b şeklindeki ifadede katsayıyı kök içine alır.	1	0	0	0
Sayıların ondalık gösterimlerini 10'un tam sayı kuvvetlerini kullanarak çözümler.	1	0	0	0
Kareköklü ifadelerde çarpma ve bölme işlemlerini yapar.	1	0	0	0
Tam sayıların, tam sayı kuvvetlerini hesaplar.	1	0	0	0
İki doğal sayının en büyük ortak bölenini (EBOB) ve en küçük ortak katını (EKOK) hesaplar, ilgili problemleri çözer.	1	0	0	0
Üstü ifadelerle ilgili temel kuralları anlar, birbirine denk ifadeler oluşturur.	1	0	0	0
Kareköklü bir ifade ile çarpıldığında, sonucu bir doğal sayı yapan çarpımlara örnek verir.	1	0	1	0

Sayısal (FEN)	S	D	Y	B%
Fen				
Katı basıncını etkileyen değişkenleri deneyerek keşfeder.	2	1	1	50
Mevsimlerin oluşumuna yönelik tahminlerde bulunur.	3	1	2	33
Tek karakter çaprazlamaları ile ilgili problemler çözümler sonuçları hakkında yorum yapar.	3	2	0	67
İklim ve hava olayları arasındaki farkı açıklar.	2	0	1	0
Nükleotid, gen, DNA ve kromozom kavramlarını açıklayarak bu kavramlar arasında ilişki kurar.	1	1	0	100
Sıvı basıncını etkileyen değişkenleri tahmin eder ve tahminlerini test eder.	3	1	1	33
Biyoteknolojik uygulamalar kapsamında oluşturulan ikilemelerle bu uygulamaların insanlık için yararlı zararlı yönü	1	0	1	0
DNA'nın yapısını model üzerinde gösterir.	1	0	0	0
Canlıların yaşadıkları çevreye uyumlarını gözlem yaparak açıklar.	1	0	1	0
Örneklerden yola çıkarak modifikasyonu açıklar.	1	1	0	100
Kalıtım ile ilgili kavramları tanımlar.	1	0	1	0
Katı, sıvı ve gazların basınç özelliklerinin günlük yaşam ve teknolojik uygulamalara örnekler verir.	1	0	1	0

SINAV SONUÇ BELGESİ

İSTANBUL / EYÜP / Eyüp Açık Kurs

Öğrenci	Numara	Sınıf
MİRAY BULĞA	1199	8E

Puan Türü	Puan	Genel Ort.	Dereceler				
			Snf	Kurum	İlçe	İl	Genel
LGS	▼ 218,107	300,920	24	233	278	4839	39787
Puanı Hesaplanan:			322	370	5914	47785	
Katılımlar:			30	323	371	5937	47972

Ders	Soru	Doğru	Yanlış	Net	Başarı %	Sınıf Ort.	Kurum Ort.	Genel Ort.
Türkçe	20	3	11	-0,67	-3	▼ 5,39	▼ 5,62	▼ 8,19
Tarih	10	3	6	1,00	10	▼ 2,24	▼ 2,71	▼ 4,55
Din K.ve A.B.	10	6	3	5,00	50	▲ 3,12	▲ 2,88	▲ 3,89
Matematik	20	2	4	0,67	3	▼ 1,32	▼ 1,50	▼ 3,66
Fen	20	5	9	2,00	10	▼ 3,56	▼ 4,41	▼ 8,49
Toplam:	90	19	33	8,00	9	▼ 17,33	▼ 19,23	▼ 32,63

Soru No	12345678901234567890
Sözel (TÜR)	bbbcc B bcaaDa aA
Cevap Anh.	B DCABBABDAABBDCACDDC
Sözel (TAR)	AdbadaaDC
Cevap Anh.	B ABDCACBDCB
Sözel (DİN)	bABADACcB
Cevap Anh.	B CABCDACBBD
Sayısal (MAT)	Db a c D d
Cevap Anh.	B DCDBABDBDAACDBBCACAB
Sayısal (FEN)	ccA bBCabB dca D c
Cevap Anh.	B BAACDBCCABBCDCDBDAD

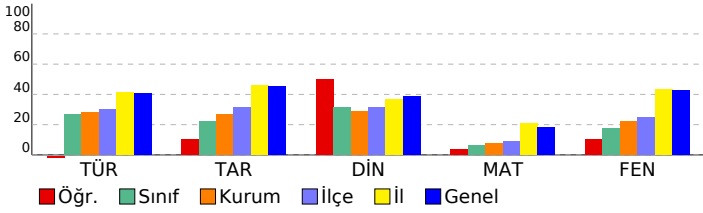

2023- 8. SINIF GÜÇLENDİREN KURUMSAL DENEME -3

DERSLERE GÖRE BAŞARI ANALİZİ

Sözel (TÜR)	S	D	Y	B%
Türkçe	2	0	1	0
Metindeki yardımcı fikirleri belirler.	2	0	1	0
Bir işi işlem basamaklarına göre yazar.	1	0	0	0
Metnin ana fikrini/ana duygusunu belirler.	1	0	0	0
Okudukları ile ilgili çıkarımlarda bulunur.	1	1	0	100
Bağlamdan yararlanarak bilmediği kelime ve kelime gruplarının anlamını tahmin eder.	2	0	2	0
Metinler arasında karşılaştırma yapar.	1	0	0	0
Cümlelerin öğelerini ayırt eder.	1	0	1	0
Filiillerin cümledeki işlevlerini kavrar.	2	1	1	50
Yazdıklarını düzenler.	2	0	2	0
Okuduğu metinlerdeki hikâye unsurlarını belirler.	1	0	1	0
Metindeki söz sanatlarını tespit eder.	1	0	0	0
Metinle ilgili soruları cevaplar.	1	1	0	100
Metinde ele alınan sorunlara farklı çözümler üretir.	1	0	0	0
Kelimeleri anlamlarına uygun kullanır.	1	0	1	0
Grafik, tablo ve çizelgeyle sunulan bilgileri yorumlar.	2	0	2	0

Sözel (TAR)	S	D	Y	B%
Tarih	1	1	0	0
Avrupa'daki gelişmelerin yansımaları bağlamında Osmanlı Devleti'nin yirminci yüzyılın başlarındaki siyasi ve sos.	1	1	0	0
Birinci Dünya Savaşı'nın sebeplerini ve savaşın başlamasına yol açan gelişmeleri kavrar.	1	1	0	100
Mondros Ateşkes Antlaşması'nın imzalanması ve uygulanması karşısında Osmanlı yönetiminin, Mustafa Kemal'in Milli Mücadele'nin hazırlık döneminde Mustafa Kemal'in yaptığı çalışmaları analiz eder.	2	0	2	0
Büyük Millet Meclisine karşı ayaklanmalar ile ayaklanmaların bastırılması için alınan tedbirleri analiz eder.	1	0	1	0
Birinci Dünya Savaşı'nda Osmanlı Devleti'nin durumu hakkında çıkarımlarda bulunur.	1	0	1	0
Kuvâ-yı Millîye'nin oluşum sürecini ve sonrasında meydana gelen gelişmeleri kavrar.	1	0	1	0
Misakımlı'nın kabulünü ve Büyük Millet Meclisinin açılışını vatanın bütünlüğü esası ile	1	0	1	0
Gençlik döneminde Mustafa Kemal'in fikir hayatını etkileyen önemli kişileri ve olayları kavrar.	1	1	0	100

Sözel (DİN)	S	D	Y	B%
Din K.ve A.B.	1	0	0	0
Kaza ve kader ile ilgili kavramları analiz eder.	1	0	0	0
İslam'ın paylaşma ve yardımlaşmaya verdiği önemi ayet ve hadisler ışığında yorumlar.	3	1	2	33
Toplumda kader ve kaza ile ilgili yaygın olan yanlış anlayışları sorgular.	1	0	1	0
İnsanın ilmi, iradesi, sorumluluğu ile kader arasında ilişki kurar.	1	1	0	100
Zekât, infak ve sadakanın bireysel ve toplumsal önemini fark eder.	1	1	0	100
Zekât ve sadaka ibadetini ayet ve hadislerle açıklar.	2	2	0	100
Hz. Şuaib'in (a.s.) hayatını ana hatlarıyla tanıtır.	1	1	0	100

Sözel (İNG)	S	D	Y	B%
İngilizce	1	0	0	0
Students will be able to understand short and simple texts about friendship.	1	0	0	0
Students will be able to understand the specific information in short conversations on everyday topics, such as acc	1	0	0	0
Students will be able to guess the meaning of unknown words from the text.	1	0	0	0
Students will be able to give a simple description about a process.	1	0	0	0
Students will be able to understand the overall meaning of short texts about a process.	1	0	0	0
Students will be able to express what they prefer, like and dislike.	1	0	0	0
Students will be able to understand short and simple invitation letters, cards and e-mails.	1	0	0	0
Students will be able to understand phrases and expressions about regular activities of teenagers.	1	0	0	0
Students will be able to understand short and simple texts about regular activities of teenagers.	1	0	0	0
Students will be able to write a series of simple phrases and sentences by using linkers to describe a process.	1	0	0	0

Sayısal (MAT)	S	D	Y	B%
Matematik	2	0	1	0
Tam kare pozitif tam sayılarla bu sayıların karekökleri arasındaki ilişkiyi belirler.	2	0	1	0
Kareköklü ifadelerde toplama ve çıkarma işlemlerini yapar.	3	0	0	0
Verilen iki doğal sayının aralarında asal olup olmadığını belirler.	1	0	0	0
Çok büyük ve çok küçük sayıları bilimsel gösterimle ifade eder ve karşılaştırır.	1	0	0	0
Verileri sütun, daire veya çizgi grafiği ile gösterir ve bu gösterimler arasında uygun olan dönüşümleri yapar.	1	0	0	0
En fazla üç veri grubuna ait çizgi ve sütun grafiklerini yorumlar.	2	1	1	50
Verilen pozitif tam sayıların pozitif tam sayı çarpanlarını bulur, pozitif tam sayıların pozitif tam sayı çarpanlarını üslü	1	0	0	0
Gerçek sayıları tanıtır, rasyonel ve irrasyonel sayılarla ilişkilendirir.	1	0	0	0
Ondalık ifadelerin kareköklerini belirler.	1	0	0	0
Kareköklü bir ifadenin kök b şeklinde yazar ve a kök b şeklindeki ifadede katsayısı kök içine alır.	1	0	1	0
Sayıların ondalık gösterimlerini 10'un tam sayı kuvvetlerini kullanarak çözümler.	1	0	0	0
Kareköklü ifadelerde çarpma ve bölme işlemlerini yapar.	1	0	0	0
Tam sayıların, tam sayı kuvvetlerini hesaplar.	1	0	0	0
İki doğal sayının en büyük ortak bölenini (EBOB) ve en küçük ortak katını (EKOK) hesaplar, ilgili problemleri çözer.	1	0	0	0
Üstü ifadelerle ilgili temel kuralları anlar, birbirine denk ifadeler oluşturur.	1	0	1	0
Kareköklü bir ifade ile çarpıldığında, sonucu bir doğal sayı yapan çarpanlara örnek verir.	1	1	0	100

Sayısal (FEN)	S	D	Y	B%
Fen	2	0	2	0
Katı basıncını etkileyen değişkenleri deneyerek keşfeder.	2	0	2	0
Mevsimlerin oluşumuna yönelik tahminlerde bulunur.	3	0	0	0
Tek karakter çaprazlamaları ile ilgili problemler çözümler sonuçları hakkında yorum yapar.	3	2	0	67
İklim ve hava olayları arasındaki farkı açıklar.	2	0	1	0
Nükleotid, gen, DNA ve kromozom kavramlarını açıklayarak bu kavramlar arasında ilişki kurar.	1	1	0	100
Sıvı basıncını etkileyen değişkenleri tahmin eder ve tahminlerini test eder.	3	2	0	0
Biyoteknolojik uygulamalar kapsamında oluşturulan üsümlerle bu uygulamaların insanlık için yararlı zararlı yönleri	1	0	1	0
DNA'nın yapısını model üzerinde gösterir.	1	0	1	0
Canlıların yaşadıkları çevreye uyumlarını gözlem yaparak açıklar.	1	0	1	0
Örneklerden yola çıkarak modifikasyonu açıklar.	1	1	0	100
Kalıtım ile ilgili kavramları tanımlar.	1	0	1	0
Katı, sıvı ve gazların basınç özelliklerinin günlük yaşam ve teknolojik uygulamalara örnekler verir.	1	1	0	100

SINAV SONUÇ BELGESİ

2023- 8. SINIF GÜÇLENDİREN KURUMSAL DENEME -3

İSTANBUL / EYÜP / Eyüp Açık Kurs

DERSLERE GÖRE BAŞARI ANALİZİ

Öğrenci		Numara		Sınıf			
MUHAMET ELSALMO		849		8E			
Puan Türü	Puan	Genel Ort.	Dereceler				
			Snf	Kurum	İlçe	İl	Genel
LGS	▼ 204,259	300.920	28	267	314	5312	43435
			Puanı Hesaplanan:		322	370	5914
Katılımlar:			30	323	371	5937	47972

Ders	Soru	Doğru	Yanlış	Net	Başarı %	Sınıf Ort.	Kurum Ort.	Genel Ort.
Türkçe	20	2	18	-4,00	-20	▼ 5,39	▼ 5,62	▼ 8,19
Tarih	10	3	7	0,67	7	▼ 2,24	▼ 2,71	▼ 4,55
Din K.ve A.B.	10	4	6	2,00	20	▼ 3,12	▼ 2,88	▼ 3,89
İngilizce	10	2	8	-0,67	-7	▼ 1,70	▼ 2,10	▼ 3,85
Matematik	20	6	14	1,33	7	▲ 1,32	▼ 1,50	▼ 3,66
Fen	20	7	13	2,67	13	▼ 3,56	▼ 4,41	▼ 8,49
Toplam:	90	24	66	2,00	2	▼ 17,33	▼ 19,23	▼ 32,63

Soru No	12345678901234567890
Sözel (TÜR)	aCbBadabdbdacdbacacbc
Cevap Anh.	B DCABBABDAABBDCACCADDC
Sözel (TAR)	bdaCAacbdb
Cevap Anh.	B ABDCACBDCB
Sözel (DİN)	bbaCDAdBca
Cevap Anh.	B CABCDACBBD
Sözel (İNG)	baBcacbbcd
Cevap Anh.	B ADBABDCCBD
Sayısal (MAT)	bCadAacdcAbdDBBadbca
Cevap Anh.	B DCDBABDBDAACDBBCACAB
Sayısal (FEN)	abdCadbcABdaDCbaBadb
Cevap Anh.	B BAACDBCCABBCDCDBDAD

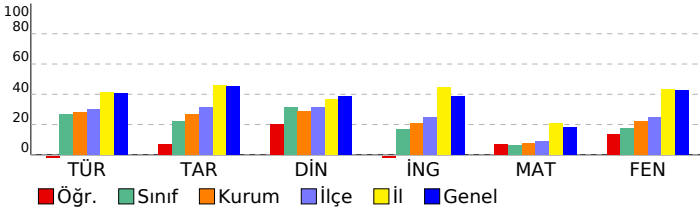

Sözel (TÜR)

Türkçe	S	D	Y	B%
Metindeki yardımcı fikirleri belirler.	2	1	1	50
Bir işi işlem basamaklarına göre yazar.	1	0	1	0
Metnin ana fikrin/ana duygusunu belirler.	1	0	1	0
Okudukları ile ilgili çıkarımlarda bulunur.	1	0	1	0
Bağlamdan yararlanarak bilmediği kelime ve kelime gruplarının anlamını tahmin eder.	2	0	2	0
Metinler arasında karşılaştırma yapar.	1	0	1	0
Cümlelerin öğelerini ayırt eder.	1	0	1	0
Filiillerin cümledeki işlevlerini kavrar.	2	0	2	0
Yazdıklarını düzenler.	2	0	2	0
Okuduğu metinlerdeki hikâye unsurlarını belirler.	1	0	1	0
Metindeki söz sanatlarını tespit eder.	1	0	1	0
Metinle ilgili soruları cevaplar.	1	0	1	0
Metinde ele alınan sorunlara farklı çözümler üretir.	1	0	1	0
Kelimeleri anlamlarına uygun kullanır.	1	0	1	0
Grafik, tablo ve çizelgeyle sunulan bilgileri yorumlar.	2	1	1	50

Sözel (TAR)

Tarih	S	D	Y	B%
Avrupa'daki gelişmelerin yansımaları bağlamında Osmanlı Devleti'nin yirminci yüzyılın başlarındaki siyasi ve sos	1	1	0	100
Birinci Dünya Savaşı'nın sebeplerini ve savaşın başlamasına yol açan gelişmeleri kavrar.	1	0	1	0
Mondros Ateşkes Antlaşması'nın imzalanması ve uygulanması karşısında Osmanlı yönetiminin, Mustafa Kemal in	1	0	1	0
Millî Mücadele'nin hazırlık döneminde Mustafa Kemal'in yaptığı çalışmaları analiz eder.	2	1	1	50
Büyük Millet Meclisine karşı ayaklanmalar ile ayaklanmaların bastırılması için alınan tedbirleri analiz eder.	1	0	1	0
Birinci Dünya Savaşı'nda Osmanlı Devleti'nin durumu hakkında çıkarımlarda bulunur.	1	1	0	100
Kuvâ-yı Milliye'nin oluşum sürecini ve sonrasında meydana gelen gelişmeleri kavrar.	1	0	1	0
Misakımillî'nin kabulünü ve Büyük Millet Meclisinin açılışını vatanın bütünlüğü esası ile	1	0	1	0
Gençlik döneminde Mustafa Kemal'in fikir hayatını etkileyen önemli kişileri ve olayları kavrar.	1	0	1	0

Sözel (DİN)

Din K.ve A.B.	S	D	Y	B%
Kaza ve kader ile ilgili kavramları analiz eder.	1	0	1	0
İslam'ın paylaşma ve yardımlaşmaya verdiği önemi ayet ve hadisler ışığında yorumlar.	3	1	2	33
Toplumda kader ve kaza ile ilgili yaygın olan yanlış anlayışları sorgular.	1	1	0	100
İnsanın ilmi, iradesi, sorumluluğu ile kader arasında ilişki kurar.	1	0	1	0
Zekât, infak ve sadakanın bireysel ve toplumsal önemini fark eder.	1	1	0	100
Zekât ve sadaka ibadetini ayet ve hadislerle açıklar.	2	1	1	50
Hz. Şuaib'in (a.s.) hayatını ana hatlarıyla tanıtır.	1	0	1	0

Sözel (İNG)

İngilizce	S	D	Y	B%
Students will be able to understand short and simple texts about friendship.	1	1	0	100
Students will be able to understand the specific information in short conversations on everyday topics, such as acc	1	0	1	0
Students will be able to guess the meaning of unknown words from the text.	1	0	1	0
Students will be able to give a simple description about a process.	1	0	1	0
Students will be able to understand the overall meaning of short texts about a process.	1	0	1	0
Students will be able to express what they prefer, like and dislike.	1	0	1	0
Students will be able to understand short and simple invitation letters, cards and e-mails.	1	0	1	0
Students will be able to understand phrases and expressions about regular activities of teenagers.	1	1	0	100
Students will be able to understand short and simple texts about regular activities of teenagers.	1	0	1	0
Students will be able to write a series of simple phrases and sentences by using linkers to describe a process.	1	0	1	0

Sayısal (MAT)

Matematik	S	D	Y	B%
Tam kare pozitif tam sayılarla bu sayıların karekökleri arasındaki ilişkiyi belirler.	2	1	1	50
Kareköklü ifadelerde toplama ve çıkarma işlemlerini yapar.	3	0	3	0
Verilen iki doğal sayının aralarında asal olup olmadığını belirler.	1	0	1	0
Çok büyük ve çok küçük sayıları bilimsel gösterimle ifade eder ve karşılaştırır.	1	0	1	0
Verileri sütun, daire veya çizgi grafiği ile gösterir ve bu gösterimler arasında uygun olan dönüşümleri yapar.	1	1	0	100
En fazla üç veri grubuna ait çizgi ve sütun grafiklerini yorumlar.	2	1	1	50
Verilen pozitif tam sayıların pozitif tam sayı çarpımlarını bulur, pozitif tam sayıların pozitif tam sayı çarpımlarını üslü	1	0	1	0
Gerçek sayıları tanıtır, rasyonel ve irrasyonel sayılarla ilişkilendirir.	1	1	0	100
Ondalık ifadelerin kareköklerini belirler.	1	0	1	0
Kareköklü bir ifadenin kök b şeklinde yazılır ve kök b şeklindeki ifadede katsayıyı kök içine alır.	1	0	1	0
Sayıların ondalık gösterimlerini 10'un tam sayı kuvvetlerini kullanarak çözümler.	1	0	1	0
Kareköklü ifadelerde çarpma ve bölme işlemlerini yapar.	1	1	0	100
Tam sayıların, tam sayı kuvvetlerini hesaplar.	1	0	1	0
İki doğal sayının en büyük ortak bölenini (EBOB) ve en küçük ortak katını (EKOK) hesaplar, ilgili problemleri çözer.	1	0	1	0
Üstü ifadelerle ilgili temel kuralları anlar, birbirine denk ifadeler oluşturur.	1	1	0	100
Kareköklü bir ifade ile çarpıldığında, sonucu bir doğal sayı yapan çarpımlara örnek verir.	1	0	1	0

Sayısal (FEN)

Fen	S	D	Y	B%
Katı basıncını etkileyen değişkenleri deneyerek keşfeder.	2	1	1	50
Mevsimlerin oluşumuna yönelik tahminlerde bulunur.	3	0	3	0
Tek karakter çaprazlamaları ile ilgili problemler çözümler sonuçlar hakkında yorum yapar.	3	1	2	33
İklim ve hava olayları arasındaki farkı açıklar.	2	1	1	50
Nükleotid, gen, DNA ve kromozom kavramlarını açıklayarak bu kavramlar arasında ilişki kurar.	1	0	1	0
Sıvı basıncını etkileyen değişkenleri tahmin eder ve tahminlerini test eder.	3	2	1	67
Biyoteknolojik uygulamalar kapsamında oluşturulan ikilemelerle bu uygulamaların insanlık için yararlı ve zararlı yön	1	0	1	0
DNA'nın yapısını model üzerinde gösterir.	1	1	0	100
Canlıların yaşadıkları çevreye uyumlarını gözlem yaparak açıklar.	1	1	0	100
Örneklerden yola çıkarak modifikasyonu açıklar.	1	0	1	0
Kalıtım ile ilgili kavramları tanımlar.	1	0	1	0
Katı, sıvı ve gazların basınç özelliklerinin günlük yaşam ve teknolojik uygulamalara örnek verir.	1	0	1	0

SINAV SONUÇ BELGESİ

İSTANBUL / EYÜP / Eyüp Açık Kurs

Öğrenci	Numara	Sınıf
RÜMEYSA SÜRGÜVENÇ	738	8E

Puan Türü	Puan	Genel Ort.	Dereceler				
			Snf	Kurum	İlçe	İl	Genel
LGS	▼ 249,433	300,920	10	144	186	4031	32640
Puanı Hesaplanan:			322	370	5914	47785	
Katılımlar:			30	323	371	5937	47972

Ders	Soru	Doğru	Yanlış	Net	Başarı %	Sınıf Ort.	Kurum Ort.	Genel Ort.
Türkçe	20	11	9	8,00	40	▲ 5,39	▲ 5,62	▼ 8,19
Tarih	10	4	6	2,00	20	▼ 2,24	▼ 2,71	▼ 4,55
Din K.ve A.B.	10	7	3	6,00	60	▲ 3,12	▲ 2,88	▲ 3,89
İngilizce	10	2	8	-0,67	-7	▼ 1,70	▼ 2,10	▼ 3,85
Matematik	20	1	4	-0,33	-2	▼ 1,32	▼ 1,50	▼ 3,66
Fen	20	3	3	2,00	10	▼ 3,56	▼ 4,41	▼ 8,49
Toplam:	90	28	33	17,00	19	▼ 17,33	▼ 19,23	▼ 32,63

Soru No	1 2 3 4 5 6 7 8 9 0 1 2 3 4 5 6 7 8 9 0
Sözel (TÜR)	dDDdCddaBaAADBAAdcAbD
Cevap Anh.	A CDDACCDBBAADBABBACD

Sözel (TAR)	BbDadcaDaA
Cevap Anh.	A BCDBCACDBA

Sözel (DİN)	DBBCAcCaAa
Cevap Anh.	A DBBCADCBCAC

Sözel (İNG)	babCacdcaA
Cevap Anh.	A DBCCDBABDA

Sayısal (MAT)	a d b D c
Cevap Anh.	A BACACBBDDCAADDBABDDCD

Sayısal (FEN)	cAD b c A
Cevap Anh.	A DADBDDCCDBBACCBDCAAB

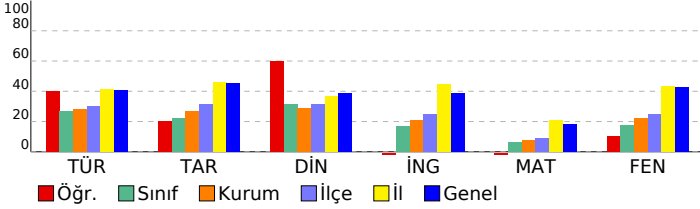

2023- 8. SINIF GÜÇLENDİREN KURUMSAL DENEME -3

DERSLERE GÖRE BAŞARI ANALİZİ

Sözel (TÜR)	S	D	Y	B%
Türkçe				
Metindeki yardımcı fikirleri belirler.	2	0	2	0
Bir işi işlem basamaklarına göre yazar.	1	1	0	100
Metnin ana fikrini/ana duygusunu belirler.	1	1	0	100
Okudukları ile ilgili çıkarımlarda bulunur.	1	0	1	0
Bağlamdan yararlanarak bilmediği kelime ve kelime gruplarının anlamını tahmin eder.	2	2	0	100
Metinler arasında karşılaştırma yapar.	1	0	1	0
Cümlelerin öğelerini ayırır eder.	1	0	1	0
Filmlerin cümledeki işlevlerini kavrar.	2	1	1	50
Yazdıklarını düzenler.	2	1	1	50
Okuduğu metinlerdeki hikâye unsurlarını belirler.	1	1	0	100
Metindeki söz sanatlarını tespit eder.	1	1	0	100
Metinle ilgili soruları cevaplar.	1	1	0	100
Metinde ele alınan sorunlara farklı çözümler üretir.	1	1	0	100
Kelimeleri anlamlarına uygun kullanır.	1	0	1	0
Grafik, tablo ve çizelgeyle sunulan bilgileri yorumlar.	2	1	1	50

Sözel (TAR)	S	D	Y	B%
Tarih				
Avrupa'daki gelişmelerin yansımaları bağlamında Osmanlı Devleti'nin yirminci yüzyılın başlarındaki siyasi ve sos	1	1	0	100
Birinci Dünya Savaşı'nın sebeplerini ve savaşın başlamasına yol açan gelişmeleri kavrar.	1	0	1	0
Mondros Ateşkes Antlaşması'nın imzalanması ve uygulanması karşısında Osmanlı yönetiminin, Mustafa Kemal in	1	1	0	100
Millî Mücadele'nin hazırlık döneminde Mustafa Kemal'in yaptığı çalışmaları analiz eder.	2	0	2	0
Büyük Millet Meclisine karşı ayaklanmalar ile ayaklanmaların bastırılması için alınan tedbirleri analiz eder.	1	0	1	0
Birinci Dünya Savaşı'nda Osmanlı Devleti'nin durumu hakkında çıkarımlarda bulunur.	1	0	1	0
Kuvâ-yı Milliye'nin oluşum sürecini ve sonrasında meydana gelen gelişmeleri kavrar.	1	1	0	100
Misakımillî'nin kabulünü ve Büyük Millet Meclisinin açılışını vatanın bütünlüğü esası ile	1	0	1	0
Gençlik döneminde Mustafa Kemal'in fikir hayatını etkileyen önemli kişileri ve olayları kavrar.	1	1	0	100

Sözel (DİN)	S	D	Y	B%
Din K.ve A.B.				
Kaza ve kader ile ilgili kavramları analiz eder.	1	1	0	100
İslam'ın paylaşma ve yardımlaşmaya verdiği önemi ayet ve hadisler ışığında yorumlar.	3	2	1	67
Toplumda kader ve kaza ile ilgili yaygın olan yanlış anlayışları sorgular.	1	1	0	100
İnsanın ilmi, iradesi, sorumluluğu ile kader arasında ilişki kurar.	1	1	0	100
Zekât, infak ve sadakanın bireysel ve toplumsal önemini fark eder.	1	1	0	100
Zekât ve sadaka ibadetini ayet ve hadislerle açıklar.	2	0	2	0
Hz. Şuaib'in (a.s.) hayatını ana hatlarıyla tanıtır.	1	1	0	100

Sözel (İNG)	S	D	Y	B%
İngilizce				
Students will be able to understand short and simple texts about friendship.	1	0	1	0
Students will be able to understand the specific information in short conversations on everyday topics, such as acc	1	0	1	0
Students will be able to guess the meaning of unknown words from the text.	1	0	1	0
Students will be able to give a simple description about a process.	1	1	0	100
Students will be able to understand the overall meaning of short texts about a process.	1	0	1	0
Students will be able to express what they prefer, like and dislike.	1	0	1	0
Students will be able to understand short and simple invitation letters, cards and e-mails.	1	0	1	0
Students will be able to understand phrases and expressions about regular activities of teenagers.	1	0	1	0
Students will be able to understand short and simple texts about regular activities of teenagers.	1	0	1	0
Students will be able to write a series of simple phrases and sentences by using linkers to describe a process.	1	1	0	100

Sayısal (MAT)	S	D	Y	B%
Matematik				
Tam kare pozitif tam sayılarla bu sayıların karekökleri arasındaki ilişkiyi belirler.	2	0	1	0
Kareköklü ifadelerde toplama ve çıkarma işlemlerini yapar.	3	0	1	0
Verilen iki doğal sayının aralarında asal olup olmadığını belirler.	1	0	1	0
Çok büyük ve çok küçük sayıları bilimsel gösterimle ifade eder ve karşılaştırır.	1	0	0	0
Verileri sütun, daire veya çizgi grafiği ile gösterir ve bu gösterimler arasında uygun olan dönüşümleri yapar.	1	0	0	0
En fazla üç veri grubuna ait çizgi ve sütun grafiklerini yorumlar.	2	1	0	50
Verilen pozitif tam sayıların pozitif tam sayı çarpanlarını bulur, pozitif tam sayıların pozitif tam sayı çarpanlarını üslü	1	0	1	0
Gerçek sayıları tanıtır, rasyonel ve irrasyonel sayılarla ilişkilendirir.	1	0	0	0
Ondalık ifadelerin kareköklerini belirler.	1	0	0	0
Kareköklü bir ifadenin kök b şeklinde yazılır ve kök b şeklindeki ifadede katsayıyı kök içine alır.	1	0	0	0
Sayıların ondalık gösterimlerini 10'un tam sayı kuvvetlerini kullanarak çözümler.	1	0	0	0
Kareköklü ifadelerde çarpma ve bölme işlemlerini yapar.	1	0	0	0
Tam sayıların, tam sayı kuvvetlerini hesaplar.	1	0	0	0
İki doğal sayının en büyük ortak bölenini (EBOB) ve en küçük ortak katını (EKOK) hesaplar, ilgili problemleri çözer.	1	0	0	0
Üstü ifadelerle ilgili temel kuralları anlar, birbirine denk ifadeler oluşturur.	1	0	0	0
Kareköklü bir ifade ile çarpıldığında, sonucu bir doğal sayı yapan çarpanlara örnek verir.	1	0	0	0

Sayısal (FEN)	S	D	Y	B%
Fen				
Katı basıncını etkileyen değişkenleri deneyerek keşfeder.	2	0	1	0
Mevsimlerin oluşumuna yönelik tahminlerde bulunur.	3	1	1	33
Tek karakter çaprazlamaları ile ilgili problemler çözümler sonuçları hakkında yorum yapar.	3	1	0	33
İklim ve hava olayları arasındaki farkı açıklar.	2	0	0	0
Nükleotid, gen, DNA ve kromozom kavramlarını açıklayarak bu kavramlar arasında ilişki kurar.	1	0	0	0
Sıvı basıncını etkileyen değişkenleri tahmin eder ve tahminlerini test eder.	3	0	1	0
Biyoteknolojik uygulamalar kapsamında oluşturulan ikilemelerle bu uygulamaların insanlık için yararlı zararlı yönü	1	0	0	0
DNA'nın yapısını model üzerinde gösterir.	1	1	0	100
Canlıların yaşadıkları çevreye uyumlarını gözlem yaparak açıklar.	1	0	0	0
Örneklerden yola çıkarak modifikasyonu açıklar.	1	0	0	0
Kalıtım ile ilgili kavramları tanımlar.	1	0	0	0
Katı, sıvı ve gazların basınç özelliklerinin günlük yaşam ve teknolojik uygulamalara örnekler verir.	1	0	0	0

SINAV SONUÇ BELGESİ							
İSTANBUL / EYÜP / Eyüp Açık Kurs							
Öğrenci			Numara	Sınıf			
RÜMEYSAA AYĞÜN			1867	8E			
Puan Türü	Puan	Genel Ort.	Dereceler				
			Snf	Kurum	İlçe	İl	Genel
LGS	▼ 225,941	300,920	21	202	247	4608	37784
	Puanı Hesaplanan:		322	370	5914	47785	
Katılımlar:			30	323	371	5937	47972

Ders	Soru	Doğru	Yanlış	Net	Başarı %	Sınıf Ort.	Kurum Ort.	Genel Ort.
Türkçe	20	6	14	1,33	7	▼ 5,39	▼ 5,62	▼ 8,19
Tarih	10	0	10	-3,33	-33	▼ 2,24	▼ 2,71	▼ 4,55
Din K.ve A.B.	10	2	8	-0,67	-7	▼ 3,12	▼ 2,88	▼ 3,89
İngilizce	10	4	6	2,00	20	▲ 1,70	▼ 2,10	▼ 3,85
Matematik	20	8	12	4,00	20	▲ 1,32	▲ 1,50	▲ 3,66
Fen	20	6	14	1,33	7	▼ 3,56	▼ 4,41	▼ 8,49
Toplam:	90	26	64	4,67	5	▼ 17,33	▼ 19,23	▼ 32,63

Soru No	1 2 3 4 5 6 7 8 9 0 1 2 3 4 5 6 7 8 9 0
Sözel (TÜR)	DCAdBbabbccabCdadcbcbC
Cevap Anh. B	DCABBABDAABBDCCADDCC
Sözel (TAR)	dcadcbacad
Cevap Anh. B	ABDCACBDCB
Sözel (DİN)	bAdabdadaD
Cevap Anh. B	CABCDACBBD
Sözel (İNG)	daBcBdbdBc
Cevap Anh. B	ADBABDCCBD
Sayısal (MAT)	DCacbdadBadbCDBdbdCAa
Cevap Anh. B	DCDBABDBDAACDBBCACAB
Sayısal (FEN)	acbaDcaCbaBdcbaDBbAa
Cevap Anh. B	BAACDBCCABBCDCDBDAD

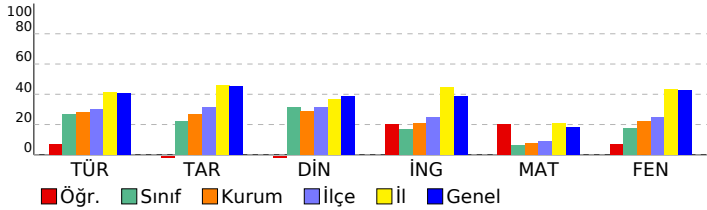

2023- 8. SINIF GÜÇLENDİREN KURUMSAL DENEME -3

DERSLERE GÖRE BAŞARI ANALİZİ

Sözel (TÜR)	S	D	Y	B%
Türkçe				
Metindeki yardımcı fikirleri belirler.	2	2	0	100
Bir işi işlem basamaklarına göre yazar.	1	0	1	0
Metnin ana fikrin/ana duygusunu belirler.	1	0	1	0
Okudukları ile ilgili çıkarımlarda bulunur.	1	0	1	0
Bağlamdan yararlanarak bilmediği kelime ve kelime gruplarının anlamını tahmin eder.	2	0	2	0
Metinler arasında karşılaştırma yapar.	1	0	1	0
Cümlelerin öğelerini ayırır eder.	1	1	0	100
Filiillerin cümledeki işlevlerini kavrar.	2	0	2	0
Yazdıklarını düzenler.	2	1	1	50
Okuduğu metinlerdeki hikâye unsurlarını belirler.	1	0	1	0
Metindeki söz sanatlarını tespit eder.	1	0	1	0
Metinle ilgili soruları cevaplar.	1	0	1	0
Metinde ele alınan sorunlara farklı çözümler üretir.	1	0	1	0
Kelimeleri anlamlarına uygun kullanır.	1	1	0	100
Grafik, tablo ve çizelgeyle sunulan bilgileri yorumlar.	2	1	1	50

Sözel (TAR)	S	D	Y	B%
Tarih				
Avrupa'daki gelişmelerin yansımaları bağlamında Osmanlı Devleti'nin yirminci yüzyılın başlarındaki siyasi ve sos.	1	0	1	0
Birinci Dünya Savaşı'nın sebeplerini ve savaşın başlamasına yol açan gelişmeleri kavrar.	1	0	1	0
Mondros Ateşkes Antlaşması'nın imzalanması ve uygulanması karşısında Osmanlı yönetiminin, Mustafa Kemal'in Milli Mücadele'nin hazırlık döneminde Mustafa Kemal'in yaptığı çalışmaları analiz eder.	2	0	2	0
Büyük Millet Meclisine karşı ayaklanmalar ile ayaklanmaların bastırılması için alınan tedbirleri analiz eder.	1	0	1	0
Birinci Dünya Savaşı'nda Osmanlı Devleti'nin durumu hakkında çıkarımlarda bulunur.	1	0	1	0
Kuvâ-yı Milliye'nin oluşum sürecini ve sonrasında meydana gelen gelişmeleri kavrar.	1	0	1	0
Misakımlı'nın kabulünü ve Büyük Millet Meclisinin açılışını vatanın bütünlüğü esaslı ile	1	0	1	0
Gençlik döneminde Mustafa Kemal'in fikir hayatını etkileyen önemli kişileri ve olayları kavrar.	1	0	1	0

Sözel (DİN)	S	D	Y	B%
Din K.ve A.B.				
Kaza ve kader ile ilgili kavramları analiz eder.	1	1	0	100
İslam'ın paylaşma ve yardımlaşmaya verdiği önemi ayet ve hadisler ışığında yorumlar.	3	0	3	0
Toplumda kader ve kaza ile ilgili yaygın olan yanlış anlayışları sorgular.	1	0	1	0
İnsanın ilmi, iradesi, sorumluluğu ile kader arasında ilişki kurar.	1	0	1	0
Zekât, infak ve sadakanın bireysel ve toplumsal önemini fark eder.	1	0	1	0
Zekât ve sadaka ibadetini ayet ve hadislerle açıklar.	2	0	2	0
Hz. Şuaib'in (a.s.) hayatını ana hatlarıyla tanıtır.	1	0	1	100

Sözel (İNG)	S	D	Y	B%
İngilizce				
Students will be able to understand short and simple texts about friendship.	1	0	1	0
Students will be able to understand the specific information in short conversations on everyday topics, such as acc	1	0	1	100
Students will be able to guess the meaning of unknown words from the text.	1	1	0	0
Students will be able to give a simple description about a process.	1	0	1	0
Students will be able to understand the overall meaning of short texts about a process.	1	1	0	100
Students will be able to express what they prefer, like and dislike.	1	1	0	100
Students will be able to understand short and simple invitation letters, cards and e-mails.	1	0	1	0
Students will be able to understand phrases and expressions about regular activities of teenagers.	1	1	0	100
Students will be able to understand short and simple texts about regular activities of teenagers.	1	0	1	0
Students will be able to write a series of simple phrases and sentences by using linkers to describe a process.	1	0	1	0

Sayısal (MAT)	S	D	Y	B%
Matematik				
Tam kare pozitif tam sayılarla bu sayıların karekökleri arasındaki ilişkiyi belirler.	2	0	2	0
Kareköklü ifadelerde toplama ve çıkarma işlemlerini yapar.	3	0	1	67
Verilen iki doğal sayının aralarında asal olup olmadığını belirler.	1	1	0	100
Çok büyük ve çok küçük sayıları bilimsel gösterimle ifade eder ve karşılaştırır.	1	1	0	0
Verileri sütun, daire veya çizgi grafiği ile gösterir ve bu gösterimler arasında uygun olan dönüşümleri yapar.	1	1	0	100
En fazla üç veri grubuna ait çizgi ve sütun grafiklerini yorumlar.	2	1	1	50
Verilen pozitif tam sayıların pozitif tam sayı çarpımını bulur, pozitif tam sayıların pozitif tam sayı çarpımını üslü	1	0	1	0
Gerçek sayıları tanıtır, rasyonel ve irrasyonel sayılarla ilişkilendirir.	1	0	1	0
Ondalık ifadelerin kareköklerini belirler.	1	0	1	0
Kareköklü bir ifadenin kök b şeklinde yazar ve kök b şeklindeki ifadede katsayıyı kök içine alır.	1	1	0	100
Sayıların ondalık gösterimlerini 10'un tam sayı kuvvetlerini kullanarak çözümler.	1	0	1	0
Kareköklü ifadelerde çarpma ve bölme işlemlerini yapar.	1	0	1	0
Tam sayıların, tam sayı kuvvetlerini hesaplar.	1	0	1	0
İki doğal sayının en büyük ortak bölenini (EBOB) ve en küçük ortak katını (EKOK) hesaplar, ilgili problemleri çözer.	1	0	1	0
Üstü ifadelerle ilgili temel kuralları anlar, birbirine denk ifadeler oluşturur.	1	1	0	100
Kareköklü bir ifade ile çarpıldığında, sonucu bir doğal sayı yapan çarpımlara örnek verir.	1	1	0	100

Sayısal (FEN)	S	D	Y	B%
Fen				
Katı basıncını etkileyen değişkenleri deneyerek keşfeder.	2	0	2	0
Mevsimlerin oluşumuna yönelik tahminlerde bulunur.	3	2	1	67
Tek karakter çarpımlarıyla ilgili problemler çözerek sonuçları hakkında yorum yapar.	3	0	3	0
İklim ve hava olayları arasındaki farkı açıklar.	2	1	1	50
Nükleotid, gen, DNA ve kromozom kavramlarını açıklayarak bu kavramlar arasında ilişki kurar.	1	1	0	100
Sıvı basıncını etkileyen değişkenleri tahmin eder ve tahminlerini test eder.	3	0	3	0
Biyoteknolojik uygulamalar kapsamında oluşturulan ikilemelerle bu uygulamaların insanlık için yararlı ve zararlı yönleri	1	0	1	0
DNA'nın yapısını model üzerinde gösterir.	1	0	1	0
Canlıların yaşadıkları çevreye uyumlarını gözlem yaparak açıklar.	1	1	0	100
Örneklerden yola çıkarak modifikasyonu açıklar.	1	0	1	0
Kalıtım ile ilgili kavramları tanımlar.	1	1	0	100
Katı, sıvı ve gazların basınç özelliklerinin günlük yaşam ve teknolojik uygulamalara örnekler verir.	1	0	1	0

SINAV SONUÇ BELGESİ

2023- 8. SINIF GÜÇLENDİREN KURUMSAL DENEME -3

İSTANBUL / EYÜP / Eyüp Açık Kurs

DERSLERE GÖRE BAŞARI ANALİZİ

Öğrenci	Numara	Sınıf					
SAMET ÖZÇELİK	1343	8E					
Puan Türü	Puan	Genel Ort.	Dereceler				
			Snf	Kurum	İlçe	İl	Genel
LGS	▼ 229,276	300.920	19	192	237	4502	36957
Puanı Hesaplanan:			322	370	5914	47785	
Katılımlar:			30	323	371	5937	47972

Ders	Soru	Doğru	Yanlış	Net	Başarı %	Sınıf Ort.	Kurum Ort.	Genel Ort.
Türkçe	20	5	12	1,00	5	▼ 5,39	▼ 5,62	▼ 8,19
Tarih	10	5	5	3,33	33	▲ 2,24	▲ 2,71	▼ 4,55
Din K.ve A.B.	10	1	8	-1,67	-17	▼ 3,12	▼ 2,88	▼ 3,89
İngilizce	10	3	3	2,00	20	▲ 1,70	▼ 2,10	▼ 3,85
Matematik	20	5	10	1,67	8	▲ 1,32	▲ 1,50	▼ 3,66
Fen	20	6	9	3,00	15	▼ 3,56	▼ 4,41	▼ 8,49
Toplam:	90	25	47	9,33	10	▼ 17,33	▼ 19,23	▼ 32,63

Soru No	12345678901234567890
Sözel (TÜR)	bCddB c dcc aCCbbcDa
Cevap Anh.	B DCABBABDAABDCCADDC
Sözel (TAR)	AcadACBDac
Cevap Anh.	B ABCACBCDCB
Sözel (DİN)	bcabbbaBa
Cevap Anh.	B CABCDACBBDD
Sözel (İNG)	A dBa C b
Cevap Anh.	B ADBABDCCBD
Sayısal (MAT)	adacdac adAC c AC B
Cevap Anh.	B DCDBABDBDAACDBBCACAB
Sayısal (FEN)	Bc dbabCAAd C a D cAc
Cevap Anh.	B BAACDBCCABBCDCDBDAD

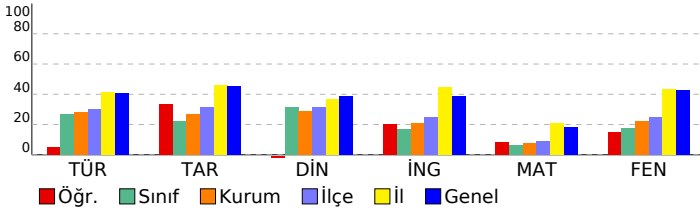

Sözel (TÜR)	S	D	Y	B%
Türkçe				
Metindeki yardımcı fikirleri belirler.	2	1	1	50
Bir işi işlem basamaklarına göre yazar.	1	1	0	100
Metnin ana fikrini/ana duygusunu belirler.	1	0	1	0
Okudukları ile ilgili çıkarımlarda bulunur.	1	0	1	0
Bağlamdan yararlanarak bilmediği kelime ve kelime gruplarının anlamını tahmin eder.	2	0	2	0
Metinler arasında karşılaştırma yapar.	1	1	0	100
Cümlelerin öğelerini ayırt eder.	1	1	0	100
Filiillerin cümledeki işlevlerini kavrar.	2	0	1	0
Yazdıklarını düzenler.	2	0	2	0
Okuduğu metinlerdeki hikâye unsurlarını belirler.	1	0	1	0
Metindeki söz sanatlarını tespit eder.	1	0	0	0
Metinle ilgili soruları cevaplar.	1	0	1	0
Metinde ele alınan sorunlara farklı çözümler üretir.	1	0	0	0
Kelimeleri anlamlarına uygun kullanır.	1	1	0	100
Grafik, tablo ve çizelgeyle sunulan bilgileri yorumlar.	2	0	2	0
Sözel (TAR)				
Tarih				
Avrupa'daki gelişmelerin yansımaları bağlamında Osmanlı Devleti'nin yirminci yüzyılın başlarındaki siyasi ve sos.	1	0	1	0
Birinci Dünya Savaşı'nın sebeplerini ve savaşın başlamasına yol açan gelişmeleri kavrar.	1	0	1	0
Mondros Ateşkes Antlaşması'nın imzalanması ve uygulanması karşısında Osmanlı yönetiminin, Mustafa Kemal'in Milli Mücadele'nin hazırlık döneminde Mustafa Kemal'in yaptığı çalışmaları analiz eder.	1	1	0	100
Büyük Millet Meclisine karşı ayaklanmalar ile ayaklanmaların bastırılması için alınan tedbirleri analiz eder.	1	1	0	100
Birinci Dünya Savaşı'nda Osmanlı Devleti'nin durumu hakkında çıkarımlarda bulunur.	1	0	1	0
Kuvayı Milliye'nin oluşum sürecini ve sonrasında meydana gelen gelişmeleri kavrar.	1	0	1	0
Misakımlı'nın kabulünü ve Büyük Millet Meclisinin açılışını vatanın bütünlüğü esası ile	1	0	1	0
Gençlik döneminde Mustafa Kemal'in fikir hayatını etkileyen önemli kişileri ve olayları kavrar.	1	1	0	100
Sözel (DİN)				
Din K.ve A.B.				
Kaza ve kader ile ilgili kavramları analiz eder.	1	0	1	0
İslam'ın paylaşma ve yardımlaşmaya verdiği önemi ayet ve hadisler ışığında yorumlar.	3	1	1	33
Toplumda kader ve kaza ile ilgili yaygın olan yanlış anlayışları sorgular.	1	0	1	0
İnsanın ilmi, iradesi, sorumluluğu ile kader arasında ilişki kurar.	1	0	1	0
Zekât, infak ve sadakanın bireysel ve toplumsal önemini fark eder.	1	0	1	0
Zekât ve sadaka ibadetini ayet ve hadislerle açıklar.	2	0	2	0
Hz. Şuaib'in (a.s.) hayatını ana hatlarıyla tanır.	1	0	1	0
Sözel (İNG)				
İngilizce				
Students will be able to understand short and simple texts about friendship.	1	0	1	0
Students will be able to understand the specific information in short conversations on everyday topics, such as acc	1	0	0	0
Students will be able to guess the meaning of unknown words from the text.	1	1	0	100
Students will be able to give a simple description about a process.	1	0	0	0
Students will be able to understand the overall meaning of short texts about a process.	1	0	1	0
Students will be able to express what they prefer, like and dislike.	1	1	0	100
Students will be able to understand short and simple invitation letters, cards and e-mails.	1	0	1	0
Students will be able to understand phrases and expressions about regular activities of teenagers.	1	0	0	0
Students will be able to understand short and simple texts about regular activities of teenagers.	1	0	0	0
Students will be able to write a series of simple phrases and sentences by using linkers to describe a process.	1	1	0	100
Sayısal (MAT)				
Matematik				
Tam kare pozitif tam sayılarla bu sayıların karekökleri arasındaki ilişkiyi belirler.	2	1	1	50
Kareköklü ifadelerde toplama ve çıkarma işlemlerini yapar.	3	1	0	33
Verilen iki doğal sayının aralarında asal olup olmadığını belirler.	1	1	0	100
Çok büyük ve çok küçük sayıları bilimsel gösterimle ifade eder ve karşılaştırır.	1	1	0	100
Verileri sütun, daire veya çizgi grafiği ile gösterir ve bu gösterimler arasında uygun olan dönüşümleri yapar.	1	0	0	0
En fazla üç veri grubuna ait çizgi ve sütun grafiklerini yorumlar.	2	0	1	0
Verilen pozitif tam sayıların pozitif tam sayı çarpanlarını bulur, pozitif tam sayıların pozitif tam sayı çarpanlarını üslü	1	1	0	100
Gerçek sayıları tanıtır, rasyonel ve irrasyonel sayıların ilişkilerini tanımlar.	1	0	1	0
Ondalık ifadelerin kareköklerini belirler.	1	0	1	0
Kareköklü bir ifadenin kök b şeklinde yazılır ve kök b şeklindeki ifadede katsayısı kök içine alır.	1	0	0	0
Sayıların ondalık gösterimlerini 10'un tam sayı kuvvetlerini kullanarak çözümler.	1	0	1	0
Kareköklü ifadelerde çarpma ve bölme işlemlerini yapar.	1	0	1	0
Tam sayıların, tam sayı kuvvetlerini hesaplar.	1	0	1	0
İki doğal sayının en büyük ortak bölenini (EBOB) ve en küçük ortak katını (EKOK) hesaplar, ilgili problemleri çözer.	1	0	1	0
Üstü ifadelerle ilgili temel kuralları anlar, birbirine denk ifadeler oluşturur.	1	0	1	0
Kareköklü bir ifade ile çarpıldığında, sonucu bir doğal sayı yapan çarpanlara örnek verir.	1	0	1	0
Sayısal (FEN)				
Fen				
Katı basıncını etkileyen değişkenleri deneyerek keşfeder.	2	0	2	0
Mevsimlerin oluşumuna yönelik tahminlerde bulunur.	3	1	0	33
Tek karakter çarpılamaları ile ilgili problemler çözerek sonuçları yorumlar.	3	0	3	0
İklim ve hava olayları arasındaki farkı açıklar.	2	0	1	0
Nükleotid, gen, DNA ve kromozom kavramlarını açıklayarak bu kavramlar arasında ilişki kurar.	1	1	0	100
Sıvı basıncını etkileyen değişkenleri tahmin eder ve tahminlerini test eder.	3	1	1	33
Biyoteknolojik uygulamalar kapsamında oluşturulan ikilemelerle bu uygulamaların insanlık için yararlı ve zararlı yönleri	1	1	0	100
DNA'nın yapısını model üzerinde gösterir.	1	1	0	100
Canlıların yaşadıkları çevreye uyumlarını gözlem yaparak açıklar.	1	1	0	100
Örneklerden yola çıkarak modifikasyonu açıklar.	1	0	1	0
Kalıtım ile ilgili kavramları tanımlar.	1	0	1	0
Katı, sıvı ve gazların basınç özelliklerinin günlük yaşam ve teknolojik uygulamalara örnek verir.	1	0	0	0

SINAV SONUÇ BELGESİ							
İSTANBUL / EYÜP / Eyüp Açık Kurs							
Öğrenci				Numara		Sınıf	
SENA KARAMAN				1212		8E	
Puan Türü	Puan	Genel Ort.	Dereceler				
			Snf	Kurum	İlçe	İl	Genel
LGS	▲ 310,909	300,920	5	67	90	2681	20732
Puanı Hesaplanan:			322	370	5914	47785	
Katılımlar:			30	323	371	5937	47972

Ders	Soru	Doğru	Yanlış	Net	Başarı %	Sınıf Ort.	Kurum Ort.	Genel Ort.
Türkçe	20	12	6	10,00	50	▲ 5,39	▲ 5,62	▲ 8,19
Tarih	10	8	1	7,67	77	▲ 2,24	▲ 2,71	▲ 4,55
Din K.ve A.B.	10	9	1	8,67	87	▲ 3,12	▲ 2,88	▲ 3,89
İngilizce	10	7	3	6,00	60	▲ 1,70	▲ 2,10	▲ 3,85
Matematik	20	2	2	1,33	7	▲ 1,32	▼ 1,50	▼ 3,66
Fen	20	10	7	7,67	38	▲ 3,56	▲ 4,41	▼ 8,49
Toplam:	90	48	20	41,33	46	▲ 17,33	▲ 19,23	▲ 32,63

Soru No	1 2 3 4 5 6 7 8 9 0 1 2 3 4 5 6 7 8 9 0
Sözel (TÜR)	aDDACCb dB bDBABdACa
Cevap Anh.	A CDDACCDBBAADBABBACD
Sözel (TAR)	BCDBC dDBA
Cevap Anh.	A BCDBCACDBA
Sözel (DİN)	DBBCADaBAC
Cevap Anh.	A DBBCADCBA
Sözel (İNG)	aBCCcdABDA
Cevap Anh.	A DBCCDBABDA
Sayısal (MAT)	B b C d
Cevap Anh.	A BACACBBDDCAADBABBDCD
Sayısal (FEN)	c aBDCCbCBB abBb cAB
Cevap Anh.	A DADBCCDCBBACCBDCAAB

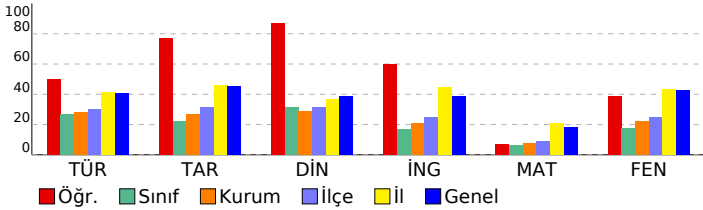

2023- 8. SINIF GÜÇLENDİREN KURUMSAL DENEME -3

DERSLERE GÖRE BAŞARI ANALİZİ

Sözel (TÜR)	S	D	Y	B%
Türkçe				
Metindeki yardımcı fikirleri belirler.	2	1	1	50
Bir işi işlem basamaklarına göre yazar.	1	1	0	100
Metnin ana fikrini/ana duygusunu belirler.	1	1	0	100
Okudukları ile ilgili çıkarımlarda bulunur.	1	1	0	100
Bağlamdan yararlanarak bilmediği kelime ve kelime gruplarının anlamını tahmin eder.	2	1	0	50
Metinler arasında karşılaştırma yapar.	1	1	0	100
Cümlelerin öğelerini ayırt eder.	1	1	0	0
Filiillerin cümledeki işlevlerini kavrar.	2	0	1	0
Yazdıklarını düzenler.	2	2	0	100
Okuduğu metinlerdeki hikâye unsurlarını belirler.	1	0	1	0
Metindeki söz sanatlarını tespit eder.	1	1	0	100
Metinle ilgili soruları cevaplar.	1	1	0	100
Metinde ele alınan sorunlara farklı çözümler üretir.	1	1	0	100
Kelimeleri anlamlarına uygun kullanır.	1	1	0	100
Grafik, tablo ve çizelgeyle sunulan bilgileri yorumlar.	2	0	2	0

Sözel (TAR)	S	D	Y	B%
Tarih				
Avrupa'daki gelişmelerin yansımaları bağlamında Osmanlı Devleti'nin yirminci yüzyılın başlarındaki siyasi ve sos	1	1	0	100
Birinci Dünya Savaşı'nın sebeplerini ve savaşın başlamasına yol açan gelişmeleri kavrar.	1	1	0	100
Mondros Ateşkes Antlaşması'nın imzalanması ve uygulanması karşısında Osmanlı yönetiminin, Mustafa Kemal in	1	1	0	100
Millî Mücadele'nin hazırlık döneminde Mustafa Kemal'in yaptığı çalışmaları analiz eder.	2	1	0	50
Büyük Millet Meclisine karşı ayaklanmalar ile ayaklanmaların bastırılması için alınan tedbirleri analiz eder.	1	1	0	100
Birinci Dünya Savaşı'nda Osmanlı Devleti'nin durumu hakkında çıkarımlarda bulunur.	1	0	1	0
Kuvâ-yı Millîye'nin oluşum sürecini ve sonrasında meydana gelen gelişmeleri kavrar.	1	1	0	100
Misakımlı'nın kabulünü ve Büyük Millet Meclisinin açılışını vatanın bütünlüğü esası ile	1	1	0	100
Gençlik döneminde Mustafa Kemal'in fikir hayatını etkileyen önemli kişileri ve olayları kavrar.	1	1	0	100

Sözel (DİN)	S	D	Y	B%
Din K.ve A.B.				
Kaza ve kader ile ilgili kavramları analiz eder.	1	1	0	100
İslam'ın paylaşma ve yardımlaşmaya verdiği önemi ayet ve hadisler ışığında yorumlar.	3	2	1	67
Toplumda kader ve kaza ile ilgili yaygın olan yanlış anlayışları sorgular.	1	1	0	100
İnsanın ilmi, iradesi, sorumluluğu ile kader arasında ilişki kurar.	1	1	0	100
Zekât, infak ve sadakanın bireysel ve toplumsal önemini fark eder.	1	1	0	100
Zekât ve sadaka ibadetini ayet ve hadislerle açıklar.	2	2	0	100
Hz. Şuaib'in (a.s.) hayatını ana hatlarıyla tanıtır.	1	1	0	100

Sözel (İNG)	S	D	Y	B%
İngilizce				
Students will be able to understand short and simple texts about friendship.	1	0	1	0
Students will be able to understand the specific information in short conversations on everyday topics, such as acc	1	1	0	100
Students will be able to guess the meaning of unknown words from the text.	1	1	0	100
Students will be able to give a simple description about a process.	1	1	0	100
Students will be able to understand the overall meaning of short texts about a process.	1	0	1	0
Students will be able to express what they prefer, like and dislike.	1	0	1	0
Students will be able to understand short and simple invitation letters, cards and e-mails.	1	1	0	100
Students will be able to understand phrases and expressions about regular activities of teenagers.	1	1	0	100
Students will be able to understand short and simple texts about regular activities of teenagers.	1	1	0	100
Students will be able to write a series of simple phrases and sentences by using linkers to describe a process.	1	1	0	100

Sayısal (MAT)	S	D	Y	B%
Matematik				
Tam kare pozitif tam sayılarla bu sayıların karekökleri arasındaki ilişkiyi belirler.	2	1	0	50
Kareköklü ifadelerde toplama ve çıkarma işlemlerini yapar.	3	1	0	33
Verilen iki doğal sayının aralarında asal olup olmadığını belirler.	1	0	1	0
Çok büyük ve çok küçük sayıları bilimsel gösterimle ifade eder ve karşılaştırır.	1	0	0	0
Verileri sütun, daire veya çizgi grafiği ile gösterir ve bu gösterimler arasında uygun olan dönüşümleri yapar.	1	0	0	0
En fazla üç veri grubuna ait çizgi ve sütun grafiklerini yorumlar.	2	0	1	0
Verilen pozitif tam sayıların pozitif tam sayı çarpanlarını bulur, pozitif tam sayıların pozitif tam sayı çarpanlarını üslü	1	0	0	0
Gerçek sayıları tanıtır, rasyonel ve irrasyonel sayılarla ilişkilendirir.	1	0	0	0
Ondalık ifadelerin kareköklerini belirler.	1	0	0	0
Kareköklü bir ifadenin kök b şeklinde yazar ve kök b şeklindeki ifadede katsayıyı kök içine alır.	1	0	0	0
Sayıların ondalık gösterimlerini 10'un tam sayı kuvvetlerini kullanarak çözümler.	1	0	0	0
Kareköklü ifadelerde çarpma ve bölme işlemlerini yapar.	1	0	0	0
Tam sayıların, tam sayı kuvvetlerini hesaplar.	1	0	0	0
İki doğal sayının en büyük ortak bölenini (EBOB) ve en küçük ortak katını (EKOK) hesaplar, ilgili problemleri çözer.	1	0	0	0
Üstü ifadelerle ilgili temel kuralları anlar, birbirine denk ifadeler oluşturur.	1	0	0	0
Kareköklü bir ifade ile çarpıldığında, sonucu bir doğal sayı yapan çarpanlara örnek verir.	1	0	0	0

Sayısal (FEN)	S	D	Y	B%
Fen				
Katı basıncını etkileyen değişkenleri deneyerek keşfeder.	2	1	1	50
Mevsimlerin oluşumuna yönelik tahminlerde bulunur.	3	2	0	67
Tek karakter çaprazlamaları ile ilgili problemler çözümler sonuçları hakkında yorum yapar.	3	2	1	67
İklim ve hava olayları arasındaki farkı açıklar.	2	2	0	100
Nükleotid, gen, DNA ve kromozom kavramlarını açıklayarak bu kavramlar arasında ilişki kurar.	1	1	0	100
Sıvı basıncını etkileyen değişkenleri tahmin eder ve tahminlerini test eder.	3	1	3	33
Biyoteknolojik uygulamalar kapsamında oluşturulan ikilemelerle bu uygulamaların insanlık için yararlı zararlı yönl	1	1	0	100
DNA'nın yapısını model üzerinde gösterir.	1	0	0	0
Canlıların yaşadıkları çevreye uyumlarını gözlem yaparak açıklar.	1	0	1	0
Örneklerden yola çıkarak modifikasyonu açıklar.	1	0	1	0
Kalıtım ile ilgili kavramları tanımlar.	1	0	1	0
Katı, sıvı ve gazların basınç özelliklerinin günlük yaşam ve teknolojik uygulamalara örnekler verir.	1	0	1	0

SINAV SONUÇ BELGESİ							
İSTANBUL / EYÜP / Eyüp Açık Kurs							
Öğrenci			Numara		Sınıf		
ŞEVVAL GÖKALP			1464		8E		
Puan Türü	Puan	Genel Ort.	Dereceler				
			Snf	Kurum	İlçe	İl	Genel
LGS	▼ 206,333	300.920	27	262	309	5236	42900
Puanı Hesaplanan:			322	370	5914	47785	
Katılımlar:			30	323	371	5937	47972

Ders	Soru	Doğru	Yanlış	Net	Başarı %	Sınıf Ort.	Kurum Ort.	Genel Ort.
Türkçe	20	7	13	2,67	13	▼ 5,39	▼ 5,62	▼ 8,19
Tarih	10	0	10	-3,33	-33	▼ 2,24	▼ 2,71	▼ 4,55
Din K.ve A.B.	10	2	7	-0,33	-3	▼ 3,12	▼ 2,88	▼ 3,89
İngilizce	10	2	8	-0,67	-7	▼ 1,70	▼ 2,10	▼ 3,85
Matematik	20	4	16	-1,33	-7	▼ 1,32	▼ 1,50	▼ 3,66
Fen	20	7	13	2,67	13	▼ 3,56	▼ 4,41	▼ 8,49
Toplam:	90	22	67	-0,33	0	▼ 17,33	▼ 19,23	▼ 32,63

Soru No	12345678901234567890
Sözel (TÜR)	bDbdCCdcdacbdabBaACa
Cevap Anh.	A CDDACCDBBAADBABBACD
Sözel (TAR)	cabccadabcb
Cevap Anh.	A BCDBCACDBA
Sözel (DİN)	Daabbb cAb
Cevap Anh.	A DBBCADCBA
Sözel (İNG)	aabCcdAdbc
Cevap Anh.	A DBCCDBABDA
Sayısal (MAT)	BbdbbcdaaBacBbdbacaD
Cevap Anh.	A BACACBBDCAADDBABDCCD
Sayısal (FEN)	DAccaCaaCaBbbaacacAB
Cevap Anh.	A DADBCCDCBBACCBDCAAB

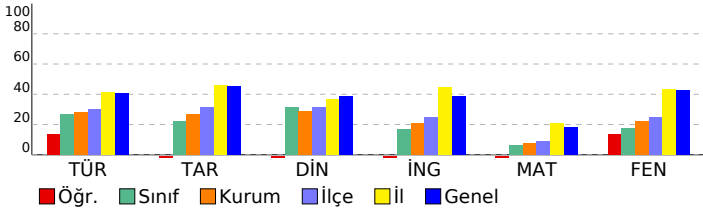

2023- 8. SINIF GÜÇLENDİREN KURUMSAL DENEME -3

DERSLERE GÖRE BAŞARI ANALİZİ					
Sözel (TÜR)					
Türkçe	S	D	Y	B	%
Metindeki yardımcı fikirleri belirler.	2	1	1	1	50
Bir işi işlem basamaklarına göre yazar.	1	1	0	1	100
Metnin ana fikrin/ana duygusunu belirler.	1	0	1	0	
Okudukları ile ilgili çıkarımlarda bulunur.	1	0	1	0	
Bağlamdan yararlanarak bilmediği kelime ve kelime gruplarının anlamını tahmin eder.	2	1	1	1	50
Metinler arasında karşılaştırma yapar.	1	1	0	1	100
Cümlelerin öğelerini ayırır eder.	1	0	1	0	
Filiillerin cümledeki işlevlerini kavrar.	2	0	2	0	
Yazdıklarını düzenler.	2	1	1	1	50
Okuduğu metinlerdeki hikâye unsurlarını belirler.	1	0	1	0	
Metindeki söz sanatlarını tespit eder.	1	1	0	1	100
Metinle ilgili soruları cevaplar.	1	0	1	0	
Metinde ele alınan sorunlara farklı çözümler üretir.	1	0	1	0	
Kelimeleri anlamlarına uygun kullanır.	1	1	0	1	100
Grafik, tablo ve çizelgeyle sunulan bilgileri yorumlar.	2	0	2	0	

Sözel (TAR)					
Tarih	S	D	Y	B	%
Avrupa'daki gelişmelerin yansımaları bağlamında Osmanlı Devleti'nin yirminci yüzyılın başlarındaki siyasi ve sos	1	0	1	0	
Birinci Dünya Savaşı'nın sebeplerini ve savaşın başlamasına yol açan gelişmeleri kavrar.	1	0	1	0	
Mondros Ateşkes Antlaşması'nın imzalanması ve uygulanması karşısında Osmanlı yönetiminin, Mustafa Kemal in	1	0	1	0	
Millî Mücadele'nin hazırlık döneminde Mustafa Kemal'in yaptığı çalışmaları analiz eder.	2	0	2	0	
Büyük Millet Meclisine karşı ayaklanmalar ile ayaklanmaların bastırılması için alınan tedbirleri analiz eder.	1	0	1	0	
Birinci Dünya Savaşı'nda Osmanlı Devleti'nin durumu hakkında çıkarımlarda bulunur.	1	0	1	0	
Kuvâ-yı Milliye'nin oluşum sürecini ve sonrasında meydana gelen gelişmeleri kavrar.	1	0	1	0	
Misakımillî'nin kabulünü ve Büyük Millet Meclisinin açılışını vatanın bütünlüğü esaslı ile	1	0	1	0	
Gençlik döneminde Mustafa Kemal'in fikir hayatını etkileyen önemli kişileri ve olayları kavrar.	1	0	1	0	

Sözel (DİN)					
Din K.ve A.B.	S	D	Y	B	%
Kaza ve kader ile ilgili kavramları analiz eder.	1	1	0	1	100
İslam'ın paylaşma ve yardımlaşmaya verdiği önemi ayet ve hadisler ışığında yorumlar.	3	0	2	0	
Toplumda kader ve kaza ile ilgili yaygın olan yanlış anlayışları sorgular.	1	0	1	0	
İnsanın ilmi, iradesi, sorumluluğu ile kader arasında ilişki kurar.	1	0	1	0	
Zekât, infak ve sadakanın bireysel ve toplumsal önemini fark eder.	1	0	1	0	
Zekât ve sadaka ibadetini ayet ve hadislerle açıklar.	2	0	2	0	
Hz. Şuaib'in (a.s.) hayatını ana hatlarıyla tanıtır.	1	0	1	0	100

Sözel (İNG)					
İngilizce	S	D	Y	B	%
Students will be able to understand short and simple texts about friendship.	1	0	1	0	
Students will be able to understand the specific information in short conversations on everyday topics, such as acc	1	0	1	0	
Students will be able to guess the meaning of unknown words from the text.	1	0	1	0	
Students will be able to give a simple description about a process.	1	1	0	1	100
Students will be able to understand the overall meaning of short texts about a process.	1	0	1	0	
Students will be able to express what they prefer, like and dislike.	1	0	1	0	
Students will be able to understand short and simple invitation letters, cards and e-mails.	1	1	0	1	100
Students will be able to understand phrases and expressions about regular activities of teenagers.	1	0	1	0	
Students will be able to understand short and simple texts about regular activities of teenagers.	1	0	1	0	
Students will be able to write a series of simple phrases and sentences by using linkers to describe a process.	1	0	1	0	

Sayısal (MAT)					
Matematik	S	D	Y	B	%
Tam kare pozitif tam sayılarla bu sayıların karekökleri arasındaki ilişkiyi belirler.	2	1	1	1	50
Kareköklü ifadelerde toplama ve çıkarma işlemlerini yapar.	3	0	3	0	
Verilen iki doğal sayının aralarında asal olup olmadığını belirler.	1	0	1	0	
Çok büyük ve çok küçük sayıları bilimsel gösterimle ifade eder ve karşılaştırır.	1	0	1	0	
Verileri sütun, daire veya çizgi grafiği ile gösterir ve bu gösterimler arasında uygun olan dönüşümleri yapar.	1	0	1	0	
En fazla üç veri grubuna ait çizgi ve sütun grafiklerini yorumlar.	2	0	2	0	
Verilen pozitif tam sayıların pozitif tam sayı çarpımlarını bulur, pozitif tam sayıların pozitif tam sayı çarpımlarını üslü	1	0	1	0	
Gerçek sayıları tanıtır, rasyonel ve irrasyonel sayıların ilişkilerini açıklar.	1	1	0	1	100
Ondalık ifadelerin kareköklerini belirler.	1	0	1	0	
Kareköklü bir ifadenin kök b şeklinde yazılır ve kök b şeklindeki ifadede katsayıyı kök içine alır.	1	1	0	1	100
Sayıların ondalık gösterimlerini 10'un tam sayı kuvvetlerini kullanarak çözümler.	1	0	1	0	
Kareköklü ifadelerde çarpma ve bölme işlemlerini yapar.	1	0	1	0	
Tam sayıların, tam sayı kuvvetlerini hesaplar.	1	0	1	0	
İki doğal sayının en büyük ortak bölenini (EBOB) ve en küçük ortak katını (EKOK) hesaplar, ilgili problemleri çözer.	1	0	1	0	
Üstü ifadelerle ilgili temel kuralları anlar, birbirine denk ifadeler oluşturur.	1	0	1	0	
Kareköklü bir ifade ile çarpıldığında, sonucu bir doğal sayı yapan çarpımlara örnek verir.	1	1	0	1	100

Sayısal (FEN)					
Fen	S	D	Y	B	%
Katı basıncını etkileyen değişkenleri deneyerek keşfeder.	2	1	1	1	50
Mevsimlerin oluşumuna yönelik tahminlerde bulunur.	3	2	1	67	
Tek karakter çarpımlarını ile ilgili problemler çözerek sonuçları yorum yapar.	3	1	2	33	
İklim ve hava olayları arasındaki farkı açıklar.	2	1	1	50	
Nükleotid, gen, DNA ve kromozom kavramlarını açıklayarak bu kavramlar arasında ilişki kurar.	1	0	1	0	
Sıvı basıncını etkileyen değişkenleri tahmin eder ve tahminlerini test eder.	3	1	2	33	
Biyoteknolojik uygulamalar kapsamında oluşturulan ikilemelerle bu uygulamaların insanlık için yararlı zararlı yönleri	1	1	0	1	100
DNA'nın yapısını model üzerinde gösterir.	1	0	1	0	
Canlıların yaşadıkları çevreye uyumlarını gözlem yaparak açıklar.	1	0	1	0	
Örneklerden yola çıkarak modifikasyonu açıklar.	1	0	1	0	
Kalıtım ile ilgili kavramları tanımlar.	1	0	1	0	
Katı, sıvı ve gazların basınç özelliklerinin günlük yaşam ve teknolojik uygulamalara örnekler verir.	1	0	1	0	

SINAV SONUÇ BELGESİ

2023- 8. SINIF GÜÇLENDİREN KURUMSAL DENEME -3

İSTANBUL / EYÜP / Eyüp Açık Kurs							
Öğrenci				Numara		Sınıf	
SUDENUR YELEN				1492		8E	
Puan Türü	Puan	Genel Ort.	Dereceler				
			Snf	Kurum	İlçe	İl	Genel
LGS	▼ 224,131	300,920	22	209	254	4659	38279
Puanı Hesaplanan:			322	370	5914	47785	
Katılımlar:			30	323	371	5937	47972

Ders	Soru	Doğru	Yanlış	Net	Başarı %	Sınıf Ort.	Kurum Ort.	Genel Ort.
Türkçe	20	9	9	6,00	30	▲ 5,39	▲ 5,62	▼ 8,19
Tarih	10	2	3	1,00	10	▼ 2,24	▼ 2,71	▼ 4,55
Din K.ve A.B.	10	4	6	2,00	20	▼ 3,12	▼ 2,88	▼ 3,89
İngilizce	10	1	1	0,67	7	▼ 1,70	▼ 2,10	▼ 3,85
Matematik	20	2	7	-0,33	-2	▼ 1,32	▼ 1,50	▼ 3,66
Fen	20	3	12	-1,00	-5	▼ 3,56	▼ 4,41	▼ 8,49
Toplam:	90	21	38	8,33	9	▼ 17,33	▼ 19,23	▼ 32,63

Soru No	1 2 3 4 5 6 7 8 9 0 1 2 3 4 5 6 7 8 9 0
Sözel (TÜR)	DbAc BcAABcaddCABdd
Cevap Anh.	B DCABBABDAABDCCADDCC
Sözel (TAR)	AabC d
Cevap Anh.	B ABDCACBDCB
Sözel (DİN)	acBdbACcaD
Cevap Anh.	B CABCDACBBD
Sözel (İNG)	c C
Cevap Anh.	B ADBABDCCBD
Sayısal (MAT)	bab caD b C c
Cevap Anh.	B DCDBABDBDAACDBBCACAB
Sayısal (FEN)	Bdc caCa da b ccDcb
Cevap Anh.	B BAACDBCCABBCDCDBDAD

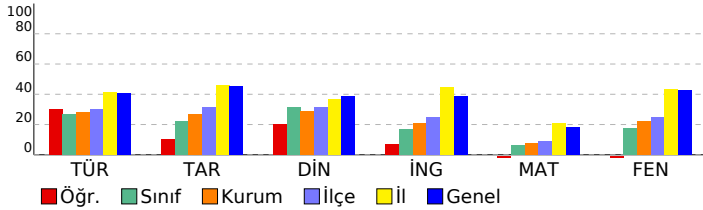

DERSLERE GÖRE BAŞARI ANALİZİ

Sözel (TÜR)

Türkçe	S	D	Y	B%
Metindeki yardımcı fikirleri belirler.	2	0	2	0
Bir işi işlem basamaklarına göre yazar.	1	1	0	100
Metnin ana fikrini/ana duygusunu belirler.	1	0	1	0
Okudukları ile ilgili çıkarımlarda bulunur.	1	1	0	100
Bağlamdan yararlanarak bilmediği kelime ve kelime gruplarının anlamını tahmin eder.	2	2	0	100
Metinler arasında karşılaştırma yapar.	1	0	1	0
Cümlelerin öğelerini ayırt eder.	1	0	1	0
Filiillerin cümledeki işlevlerini kavrar.	2	0	2	0
Yazdıklarını düzenler.	2	2	0	100
Okuduğu metinlerdeki hikâye unsurlarını belirler.	1	1	0	100
Metindeki söz sanatlarını tespit eder.	1	0	1	0
Metinle ilgili soruları cevaplar.	1	1	0	100
Metinde ele alınan sorunlara farklı çözümler üretir.	1	0	0	0
Kelimeleri anlamlarına uygun kullanır.	1	0	0	0
Grafik, tablo ve çizelgeyle sunulan bilgileri yorumlar.	2	1	1	50

Sözel (TAR)

Tarih	S	D	Y	B%
Avrupa'daki gelişmelerin yansımaları bağlamında Osmanlı Devleti'nin yirminci yüzyılın başlarındaki siyasi ve sos.	1	0	0	0
Birinci Dünya Savaşı'nın sebeplerini ve savaşın başlamasına yol açan gelişmeleri kavrar.	1	0	0	0
Mondros Ateşkes Antlaşması'nın imzalanması ve uygulanması karşısında Osmanlı yönetiminin, Mustafa Kemal'in Milli Mücadele'nin hazırlık döneminde Mustafa Kemal'in yaptığı çalışmaları analiz eder.	2	0	0	0
Büyük Millet Meclisine karşı ayaklanmalar ile ayaklanmaların bastırılması için alınan tedbirleri analiz eder.	1	0	1	0
Birinci Dünya Savaşı'nda Osmanlı Devleti'nin durumu hakkında çıkarımlarda bulunur.	1	1	0	100
Kuvâ-yı Milliye'nin oluşum sürecini ve sonrasında meydana gelen gelişmeleri kavrar.	1	0	1	0
Misakımlı'nın kabulünü ve Büyük Millet Meclisinin açılışını vatanın bütünlüğü esası ile	1	0	1	0
Gençlik döneminde Mustafa Kemal'in fikir hayatını etkileyen önemli kişileri ve olayları kavrar.	1	1	0	100

Sözel (DİN)

Din K.ve A.B.	S	D	Y	B%
Kaza ve kader ile ilgili kavramları analiz eder.	1	1	0	100
İslam'ın paylaşma ve yardımlaşmaya verdiği önemi ayet ve hadisler ışığında yorumlar.	3	0	3	0
Toplumda kader ve kaza ile ilgili yaygın olan yanlış anlayışları sorgular.	1	0	1	0
İnsanın ilmi, iradesi, sorumluluğu ile kader arasında ilişki kurar.	1	1	0	100
Zekât, infak ve sadakanın bireysel ve toplumsal önemini fark eder.	1	1	0	100
Zekât ve sadaka ibadetini ayet ve hadislerle açıklar.	2	1	1	50
Hz. Şuaayb'in (a.s.) hayatını ana hatlarıyla tanıtır.	1	0	1	0

Sözel (İNG)

İngilizce	S	D	Y	B%
Students will be able to understand short and simple texts about friendship.	1	0	0	0
Students will be able to understand the specific information in short conversations on everyday topics, such as acc	1	0	0	0
Students will be able to guess the meaning of unknown words from the text.	1	1	0	100
Students will be able to give a simple description about a process.	1	0	0	0
Students will be able to understand the overall meaning of short texts about a process.	1	0	0	0
Students will be able to express what they prefer, like and dislike.	1	0	0	0
Students will be able to understand short and simple invitation letters, cards and e-mails.	1	0	0	0
Students will be able to understand phrases and expressions about regular activities of teenagers.	1	0	0	0
Students will be able to understand short and simple texts about regular activities of teenagers.	1	0	0	0
Students will be able to write a series of simple phrases and sentences by using linkers to describe a process.	1	0	1	0

Sayısal (MAT)

Matematik	S	D	Y	B%
Tam kare pozitif tam sayılarla bu sayıların karekökleri arasındaki ilişkiyi belirler.	2	0	1	0
Kareköklü ifadelerde toplama ve çıkarma işlemlerini yapar.	3	1	0	33
Verilen iki doğal sayının aralarında asal olup olmadığını belirler.	1	0	0	0
Çok büyük ve çok küçük sayıları bilimsel gösterimle ifade eder ve karşılaştırır.	1	0	0	0
Verileri sütun, daire veya çizgi grafiği ile gösterir ve bu gösterimler arasında uygun olan dönüşümleri yapar.	1	0	0	0
En fazla üç veri grubuna ait çizgi ve sütun grafiklerini yorumlar.	2	0	1	0
Verilen pozitif tam sayıların pozitif tam sayı çarpımını bulur, pozitif tam sayıların pozitif tam sayı çarpımını üslü	1	0	0	0
Gerçek sayıları tanıtır, rasyonel ve irrasyonel sayılarla ilişkilendirir.	1	0	1	0
Ondalık ifadelerin kareköklerini belirler.	1	0	0	0
Kareköklü bir ifadenin kök b şeklinde yazılır ve kök b şeklindeki ifadede katsayıyı kök içine alır.	1	0	0	0
Sayıların ondalık gösterimlerini 10'un tam sayı kuvvetlerini kullanarak çözümler.	1	1	0	100
Kareköklü ifadelerde çarpma ve bölme işlemlerini yapar.	1	0	1	0
Tam sayıların, tam sayı kuvvetlerini hesaplar.	1	0	0	0
İki doğal sayının en büyük ortak bölenini (EBOB) ve en küçük ortak katını (EKOK) hesaplar, ilgili problemleri çözer.	1	0	1	0
Üstü ifadelerle ilgili temel kuralları anlar, birbirine denk ifadeler oluşturur.	1	0	1	0
Kareköklü bir ifade ile çarpıldığında, sonucu bir doğal sayı yapan çarpımlara örnek verir.	1	0	1	0

Sayısal (FEN)

Fen	S	D	Y	B%
Katı basıncını etkileyen değişkenleri deneyerek keşfeder.	2	0	2	0
Mevsimlerin oluşumuna yönelik tahminlerde bulunur.	3	0	2	0
Tek karakter çaprazlamaları ile ilgili problemler çözümler sonuçları hakkında yorum yapar.	3	1	1	33
İklim ve hava olayları arasındaki farkı açıklar.	2	0	2	0
Nükleotid, gen, DNA ve kromozom kavramlarını açıklayarak bu kavramlar arasında ilişki kurar.	1	0	1	0
Sıvı basıncını etkileyen değişkenleri tahmin eder ve tahminlerini test eder.	3	1	0	33
Biyoteknolojik uygulamalar kapsamında oluşturulan ikilemelerle bu uygulamaların insanlık için yararlı zararlı yönü	1	0	1	0
DNA'nın yapısını model üzerinde gösterir.	1	0	0	0
Canlıların yaşadıkları çevreye uyumlarını gözlem yaparak açıklar.	1	0	1	0
Örneklerden yola çıkarak modifikasyonu açıklar.	1	1	0	100
Kalıtım ile ilgili kavramları tanımlar.	1	0	1	0
Katı, sıvı ve gazların basınç özelliklerinin günlük yaşam ve teknolojik uygulamalara örnek verir.	1	0	1	0

SINAV SONUÇ BELGESİ

2023- 8. SINIF GÜÇLENDİREN KURUMSAL DENEME -3

İSTANBUL / EYÜP / Eyüp Açık Kurs						
Öğrenci		Numara		Sınıf		
TALHA		1818		8E		

Puan Türü	Puan	Genel Ort.	Dereceler				
			Snf	Kurum	İlçe	İl	Genel
LGS	▼ 242,997	300.920	11	153	196	4173	33957
Puanı Hesaplanan:			322	370	5914	47785	
Katılımlar:			30	323	371	5937	47972

Ders	Soru	Doğru	Yanlış	Net	Başarı %	Sınıf Ort.	Kurum Ort.	Genel Ort.
Türkçe	20	7	11	3,33	17	▼ 5,39	▼ 5,62	▼ 8,19
Tarih	10	6	4	4,67	47	▲ 2,24	▲ 2,71	▲ 4,55
Din K.ve A.B.	10	4	6	2,00	20	▼ 3,12	▼ 2,88	▼ 3,89
İngilizce	10	2	1	1,67	17	▼ 1,70	▼ 2,10	▼ 3,85
Matematik	20	2	0	2,00	10	▲ 1,32	▲ 1,50	▼ 3,66
Fen	20	3	4	1,67	8	▼ 3,56	▼ 4,41	▼ 8,49
Toplam:	90	24	26	15,33	17	▼ 17,33	▼ 19,23	▼ 32,63

Soru No	12345678901234567890
Sözel (TÜR)	aDdbCCa ddcB dbBBAbc
Cevap Anh.	A CDDACCDBBAADBABBACD
Sözel (TAR)	BdDaCcdDBA
Cevap Anh.	A BCDBCACDBA
Sözel (DİN)	DBBaDbddAb
Cevap Anh.	A DBBCADCBCAC
Sözel (İNG)	C c A
Cevap Anh.	A DBCCDBABDA
Sayısal (MAT)	BA
Cevap Anh.	A BACACBBDCACADDBBABDCD
Sayısal (FEN)	c b D a C C c
Cevap Anh.	A DADBCCDCBBACCBDCAAB

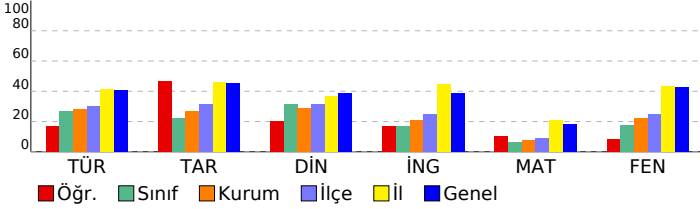

DERSLERE GÖRE BAŞARI ANALİZİ

Sözel (TÜR)

Türkçe	S	D	Y	B%
Metindeki yardımcı fikirleri belirler.	2	0	2	0
Bir işi işlem basamaklarına göre yazar.	1	1	0	100
Metnin ana fikrini/ana duygusunu belirler.	1	1	0	100
Okudukları ile ilgili çıkarımlarda bulunur.	1	0	1	0
Bağlamdan yararlanarak bilmediği kelime ve kelime gruplarının anlamını tahmin eder.	2	1	1	50
Metinler arasında karşılaştırma yapar.	1	1	0	100
Cümlelerin öğelerini ayırt eder.	1	0	1	0
Filiillerin cümledeki işlevlerini kavrar.	2	0	1	0
Yazdıklarını düzenler.	2	1	1	50
Okuduğu metinlerdeki hikâye unsurlarını belirler.	1	0	1	0
Metindeki söz sanatlarını tespit eder.	1	0	0	0
Metinle ilgili soruları cevaplar.	1	0	1	0
Metinde ele alınan sorunlara farklı çözümler üretir.	1	0	1	0
Kelimeleri anlamlarına uygun kullanır.	1	1	0	100
Grafik, tablo ve çizelgeyle sunulan bilgileri yorumlar.	2	1	1	50

Sözel (TAR)

Tarih	S	D	Y	B%
Avrupa'daki gelişmelerin yansımaları bağlamında Osmanlı Devleti'nin yirminci yüzyılın başlarındaki siyasi ve sos.	1	1	0	100
Birinci Dünya Savaşı'nın sebeplerini ve savaşın başlamasına yol açan gelişmeleri kavrar.	1	0	1	0
Mondros Ateşkes Antlaşması'nın imzalanması ve uygulanması karşısında Osmanlı yönetiminin, Mustafa Kemal'in	1	1	0	100
Millî Mücadele'nin hazırlık döneminde Mustafa Kemal'in yaptığı çalışmaları analiz eder.	2	0	2	0
Büyük Millet Meclisine karşı ayaklanmalar ile ayaklanmaların bastırılması için alınan tedbirleri analiz eder.	1	1	0	100
Birinci Dünya Savaşı'nda Osmanlı Devleti'nin durumu hakkında çıkarımlarda bulunur.	1	0	1	0
Kuvâ-yı Milliye'nin oluşum sürecini ve sonrasında meydana gelen gelişmeleri kavrar.	1	1	0	100
Misakımillî'nin kabulünü ve Büyük Millet Meclisinin açılışını vatanın bütünlüğü esaslı ile	1	1	0	100
Gençlik döneminde Mustafa Kemal'in fikir hayatını etkileyen önemli kişileri ve olayları kavrar.	1	1	0	100

Sözel (DİN)

Din K.ve A.B.	S	D	Y	B%
Kaza ve kader ile ilgili kavramları analiz eder.	1	1	0	100
İslam'ın paylaşma ve yardımlaşmaya verdiği önemi ayet ve hadisler ışığında yorumlar.	3	1	2	33
Toplumda kader ve kaza ile ilgili yaygın olan yanlış anlayışları sorgular.	1	1	0	100
İnsanın ilmi, iradesi, sorumluluğu ile kader arasında ilişki kurar.	1	0	1	0
Zekât, infak ve sadakanın bireysel ve toplumsal önemini fark eder.	1	0	1	0
Zekât ve sadaka ibadetini ayet ve hadislerle açıklar.	2	0	2	0
Hz. Şuaayb'in (a.s.) hayatını ana hatlarıyla tanıtır.	1	1	0	100

Sözel (İNG)

İngilizce	S	D	Y	B%
Students will be able to understand short and simple texts about friendship.	1	0	0	0
Students will be able to understand the specific information in short conversations on everyday topics, such as acc	1	0	0	0
Students will be able to guess the meaning of unknown words from the text.	1	1	0	100
Students will be able to give a simple description about a process.	1	0	0	0
Students will be able to understand the overall meaning of short texts about a process.	1	0	0	0
Students will be able to express what they prefer, like and dislike.	1	0	0	0
Students will be able to understand short and simple invitation letters, cards and e-mails.	1	0	1	0
Students will be able to understand phrases and expressions about regular activities of teenagers.	1	0	0	0
Students will be able to understand short and simple texts about regular activities of teenagers.	1	0	0	0
Students will be able to write a series of simple phrases and sentences by using linkers to describe a process.	1	1	0	100

Sayısal (MAT)

Matematik	S	D	Y	B%
Tam kare pozitif tam sayılarla bu sayıların karekökleri arasındaki ilişkiyi belirler.	2	1	0	50
Kareköklü ifadelerde toplama ve çıkarma işlemlerini yapar.	3	1	0	33
Verilen iki doğal sayının aralarında asal olup olmadığını belirler.	1	0	0	0
Çok büyük ve çok küçük sayıları bilimsel gösterimle ifade eder ve karşılaştırır.	1	0	0	0
Verileri sütun, daire veya çizgi grafiği ile gösterir ve bu gösterimler arasında uygun olan dönüşümleri yapar.	1	0	0	0
En fazla üç veri grubuna ait çizgi ve sütun grafiklerini yorumlar.	2	0	0	0
Verilen pozitif tam sayıların pozitif tam sayı çarpımlarını bulur, pozitif tam sayıların pozitif tam sayı çarpımlarını üslü	1	0	0	0
Gerçek sayıları tanıtır, rasyonel ve irrasyonel sayılarla ilişkilendirir.	1	0	0	0
Ondalık ifadelerin kareköklerini belirler.	1	0	0	0
Kareköklü bir ifadenin kök b şeklinde yazılır ve kök b şeklindeki ifadede katsayıyı kök içine alır.	1	0	0	0
Sayıların ondalık gösterimlerini 10'un tam sayı kuvvetlerini kullanarak çözümler.	1	0	0	0
Kareköklü ifadelerde çarpma ve bölme işlemlerini yapar.	1	0	0	0
Tam sayıların, tam sayı kuvvetlerini hesaplar.	1	0	0	0
İki doğal sayının en büyük ortak bölenini (EBOB) ve en küçük ortak katını (EKOK) hesaplar, ilgili problemleri çözer.	1	0	0	0
Üstü ifadelerle ilgili temel kuralları anlar, birbirine denk ifadeler oluşturur.	1	0	0	0
Kareköklü bir ifade ile çarpıldığında, sonucu bir doğal sayı yapan çarpımlara örnek verir.	1	0	0	0

Sayısal (FEN)

Fen	S	D	Y	B%
Katı basıncını etkileyen değişkenleri deneyerek keşfeder.	2	0	1	0
Mevsimlerin oluşumuna yönelik tahminlerde bulunur.	3	0	0	0
Tek karakter çaprazlamaları ile ilgili problemler çözümler sonuçları hakkında yorum yapar.	3	0	1	0
İklim ve hava olayları arasındaki farkı açıklar.	2	0	0	0
Nükleotid, gen, DNA ve kromozom kavramlarını açıklayarak bu kavramlar arasında ilişki kurar.	1	1	0	100
Sıvı basıncını etkileyen değişkenleri tahmin eder ve tahminlerini test eder.	3	1	2	33
Biyoteknolojik uygulamalar kapsamında oluşturulan ikilemelerle bu uygulamaların insanlık için yararlı zararlı yönleri	1	0	0	0
DNA'nın yapısını model üzerinde gösterir.	1	0	0	0
Canlıların yaşadıkları çevreye uyumlarını gözlem yaparak açıklar.	1	0	0	0
Örneklerden yola çıkarak modifikasyonu açıklar.	1	1	0	100
Kalıtım ile ilgili kavramları tanımlar.	1	0	0	0
Katı, sıvı ve gazların basınç özelliklerinin günlük yaşam ve teknolojik uygulamalara örnekler verir.	1	0	0	0

SINAV SONUÇ BELGESİ							
İSTANBUL / EYÜP / Eyüp Açık Kurs							
Öğrenci			Numara		Sınıf		
TAYYİP ELÇİ			1939		8E		
Puan Türü	Puan	Genel Ort.	Dereceler				
			Snf	Kurum	İlçe	İl	Genel
LGS	▼ 183,318	300.920	29	307	355	5800	47051
Puanı Hesaplanan:			322	370	5914	47785	
Katılımlar:			30	323	371	5937	47972

Ders	Soru	Doğru	Yanlış	Net	Başarı %	Sınıf Ort.	Kurum Ort.	Genel Ort.
Türkçe	20	6	11	2,33	12	▼ 5,39	▼ 5,62	▼ 8,19
Tarih	10	2	6	0,00	0	▼ 2,24	▼ 2,71	▼ 4,55
Din K.ve A.B.	10	3	6	1,00	10	▼ 3,12	▼ 2,88	▼ 3,89
İngilizce	10	1	6	-1,00	-10	▼ 1,70	▼ 2,10	▼ 3,85
Matematik	20	2	15	-3,00	-15	▼ 1,32	▼ 1,50	▼ 3,66
Fen	20	2	15	-3,00	-15	▼ 3,56	▼ 4,41	▼ 8,49
Toplam:	90	16	59	-3,67	-4	▼ 17,33	▼ 19,23	▼ 32,63

Soru No	12345678901234567890
Sözel (TÜR)	ba ddAB cdc aCCbcbDC
Cevap Anh.	B DCABBABDAABBDCACADDC
Sözel (TAR)	dBabc a dB
Cevap Anh.	B ABDCACBDCB
Sözel (DİN)	aAdaDdb dD
Cevap Anh.	B CABCDACBBD
Sözel (İNG)	cb d aaC b
Cevap Anh.	B ADBABDCCBD
Sayısal (MAT)	cbDacB dacbdac db ca
Cevap Anh.	B DCDBABDBDAACDBBCACAB
Sayısal (FEN)	acdb daCb dacba dbAc
Cevap Anh.	B BAACDBCCABBCDCDBDAD

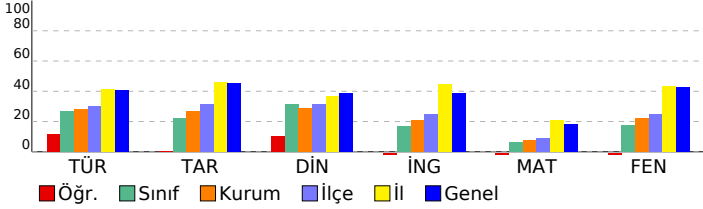

2023- 8. SINIF GÜÇLENDİREN KURUMSAL DENEME -3

DERSLERE GÖRE BAŞARI ANALİZİ				
Sözel (TÜR)				
Türkçe	S	D	Y	B%
Metindeki yardımcı fikirleri belirler.	2	1	1	50
Bir işi işlem basamaklarına göre yazar.	1	1	0	100
Metnin ana fikrini/ana duygusunu belirler.	1	0	1	0
Okudukları ile ilgili çıkarımlarda bulunur.	1	0	1	0
Bağlamdan yararlanarak bilmediği kelime ve kelime gruplarının anlamını tahmin eder.	2	0	2	0
Metinler arasında karşılaştırma yapar.	1	1	0	100
Cümlelerin öğelerini ayırt eder.	1	1	0	100
Filiillerin cümledeki işlevlerini kavrar.	2	0	1	0
Yazdıklarını düzenler.	2	0	1	0
Okuduğu metinlerdeki hikâye unsurlarını belirler.	1	0	1	0
Metindeki söz sanatlarını tespit eder.	1	0	0	0
Metinle ilgili soruları cevaplar.	1	1	0	100
Metinde ele alınan sorunlara farklı çözümler üretir.	1	1	0	100
Kelimeleri anlamlarına uygun kullanır.	1	0	1	0
Grafik, tablo ve çizelgeyle sunulan bilgileri yorumlar.	2	0	2	0

Sözel (TAR)				
Tarih	S	D	Y	B%
Avrupa'daki gelişmelerin yansımaları bağlamında Osmanlı Devleti'nin yirminci yüzyılın başlarındaki siyasi ve sos.	1	1	0	100
Birinci Dünya Savaşı'nın sebeplerini ve savaşın başlamasına yol açan gelişmeleri kavrar.	1	0	1	0
Mondros Ateşkes Antlaşması'nın imzalanması ve uygulanması karşısında Osmanlı yönetiminin, Mustafa Kemal'in	1	0	0	0
Millî Mücadele'nin hazırlık döneminde Mustafa Kemal'in yaptığı çalışmaları analiz eder.	2	0	2	0
Büyük Millet Meclisini karşı ayaklanmalar ile ayaklanmaların bastırılması için alınan tedbirleri analiz eder.	1	0	0	0
Birinci Dünya Savaşı'nda Osmanlı Devleti'nin durumu hakkında çıkarımlarda bulunur.	1	0	1	0
Kuvâ-yı Milliyeye'nin oluşum sürecini ve sonrasında meydana gelen gelişmeleri kavrar.	1	0	1	0
Misakımlı'nın kabulünü ve Büyük Millet Meclisinin açılışını vatanın bütünlüğü esası ile	1	1	0	100
Gençlik döneminde Mustafa Kemal'in fikir hayatını etkileyen önemli kişileri ve olayları kavrar.	1	0	1	0

Sözel (DİN)				
Din K.ve A.B.	S	D	Y	B%
Kaza ve kader ile ilgili kavramları analiz eder.	1	1	0	100
İslam'ın paylaşma ve yardımlaşmaya verdiği önemi ayet ve hadisler ışığında yorumlar.	3	0	3	0
Toplumda kader ve kaza ile ilgili yaygın olan yanlış anlayışları sorgular.	1	0	0	0
İnsanın ilmi, iradesi, sorumluluğu ile kader arasında ilişki kurar.	1	0	1	0
Zekât, infak ve sadakanın bireysel ve toplumsal önemini fark eder.	1	0	1	0
Zekât ve sadaka ibadetini ayet ve hadislerle açıklar.	2	1	1	50
Hz. Şuaib'in (a.s.) hayatını ana hatlarıyla tanıtır.	1	1	0	100

Sözel (İNG)				
İngilizce	S	D	Y	B%
Students will be able to understand short and simple texts about friendship.	1	0	1	0
Students will be able to understand the specific information in short conversations on everyday topics, such as acc	1	0	0	0
Students will be able to guess the meaning of unknown words from the text.	1	1	0	100
Students will be able to give a simple description about a process.	1	0	1	0
Students will be able to understand the overall meaning of short texts about a process.	1	0	1	0
Students will be able to express what they prefer, like and dislike.	1	0	0	0
Students will be able to understand short and simple invitation letters, cards and e-mails.	1	0	1	0
Students will be able to understand phrases and expressions about regular activities of teenagers.	1	0	0	0
Students will be able to understand short and simple texts about regular activities of teenagers.	1	0	1	0
Students will be able to write a series of simple phrases and sentences by using linkers to describe a process.	1	0	1	0

Sayısal (MAT)				
Matematik	S	D	Y	B%
Tam kare pozitif tam sayılarla bu sayıların karekökleri arasındaki ilişkiyi belirler.	2	0	1	0
Kareköklü ifadelerde toplama ve çıkarma işlemlerini yapar.	3	0	3	0
Verilen iki doğal sayının aralarında asal olup olmadığını belirler.	1	0	0	0
Çok büyük ve çok küçük sayıları bilimsel gösterimle ifade eder ve karşılaştırır.	1	0	1	0
Verileri sütun, daire veya çizgi grafiği ile gösterir ve bu gösterimler arasında uygun olan dönüşümleri yapar.	1	0	1	0
En fazla üç veri grubuna ait çizgi ve sütun grafiklerini yorumlar.	2	1	1	50
Verilen pozitif tam sayıların pozitif tam sayı çarpımlarını bulur, pozitif tam sayıların pozitif tam sayı çarpımlarını üslü	1	0	1	0
Gerçek sayıları tanıtır, rasyonel ve irrasyonel sayılarla ilişkilendirir.	1	0	1	0
Ondalık ifadelerin kareköklerini belirler.	1	0	1	0
Kareköklü bir ifadenin kök b şeklinde yazar ve kök b şeklindeki ifadede katsayıyı kök içine alır.	1	0	1	0
Sayıların ondalık gösterimlerini 10'un tam sayı kuvvetlerini kullanarak çözümler.	1	0	0	0
Kareköklü ifadelerde çarpma ve bölme işlemlerini yapar.	1	0	1	0
Tam sayıların, tam sayı kuvvetlerini hesaplar.	1	0	1	0
İki doğal sayının en büyük ortak bölenini (EBOB) ve en küçük ortak katını (EKOK) hesaplar, ilgili problemleri çözer.	1	1	0	100
Üstü ifadelerle ilgili temel kuralları anlar, birbirine denk ifadeler oluşturur.	1	0	1	0
Kareköklü bir ifade ile çarpıldığında, sonucu bir doğal sayı yapan çarpımlara örnek verir.	1	0	1	0

Sayısal (FEN)				
Fen	S	D	Y	B%
Katı basıncını etkileyen değişkenleri deneyerek keşfeder.	2	0	2	0
Mevsimlerin oluşumuna yönelik tahminlerde bulunur.	3	1	2	33
Tek karakter çarpımları ile ilgili problemler çözümler sonuçları hakkında yorum yapar.	3	0	2	0
İklim ve hava olayları arasındaki farkı açıklar.	2	0	2	0
Nükleotid, gen, DNA ve kromozom kavramlarını açıklayarak bu kavramlar arasında ilişki kurar.	1	0	0	0
Sıvı basıncını etkileyen değişkenleri tahmin eder ve tahminlerini test eder.	3	0	3	0
Biyoteknolojik uygulamalar kapsamında oluşturulan ikilemelerle bu uygulamaların insanlık için yararlı zararlı yönleri	1	0	1	0
DNA'nın yapısını model üzerinde gösterir.	1	0	1	0
Canlıların yaşadıkları çevreye uyumlarını gözlem yaparak açıklar.	1	1	0	100
Örneklerden yola çıkarak modifikasyonu açıklar.	1	0	1	0
Kalıtım ile ilgili kavramları tanımlar.	1	0	0	0
Katı, sıvı ve gazların basınç özelliklerinin günlük yaşam ve teknolojik uygulamalara örnekler verir.	1	0	1	0

SINAV SONUÇ BELGESİ							
İSTANBUL / EYÜP / Eyüp Açık Kurs							
Öğrenci			Numara		Sınıf		
TUANA YÜKSEK			717		8E		
Puan Türü	Puan	Genel Ort.	Dereceler				
			Snf	Kurum	İlçe	İl	Genel
LGS	▲ 417,696	300,920	1	4	8	708	4511
Puanı Hesaplanan:			322	370	5914	47785	
Katılımlar:			30	323	371	5937	47972

Ders	Soru	Doğru	Yanlış	Net	Başarı %	Sınıf Ort.	Kurum Ort.	Genel Ort.
Türkçe	20	17	3	16,00	80	▲ 5,39	▲ 5,62	▲ 8,19
Tarih	10	10	0	10,00	100	▲ 2,24	▲ 2,71	▲ 4,55
Din K.ve A.B.	10	9	1	8,67	87	▲ 3,12	▲ 2,88	▲ 3,89
İngilizce	10	10	0	10,00	100	▲ 1,70	▲ 2,10	▲ 3,85
Matematik	20	10	4	8,67	43	▲ 1,32	▲ 1,50	▲ 3,66
Fen	20	18	1	17,67	88	▲ 3,56	▲ 4,41	▲ 8,49
Toplam:	90	74	9	71,00	79	▲ 17,33	▲ 19,23	▲ 32,63

Soru No	1 2 3 4 5 6 7 8 9 0 1 2 3 4 5 6 7 8 9 0
Sözel (TÜR)	aDDACCCDaBAbDBABBACD
Cevap Anh.	A CDDACCCDBBAADBABBACD
Sözel (TAR)	BCDBCACDBA
Cevap Anh.	A BCDBCACDBA
Sözel (DİN)	DdBCADCBCAC
Cevap Anh.	A DBBCADCBCAC
Sözel (İNG)	DBCCDBABDA
Cevap Anh.	A DBCCDBABDA
Sayısal (MAT)	dAaACBa C BDa B CD
Cevap Anh.	A BACACBBDCAAADBABBDCD
Sayısal (FEN)	DADBCCcC BACCBDCAAB
Cevap Anh.	A DADBCCDCBBACCBDCAAB

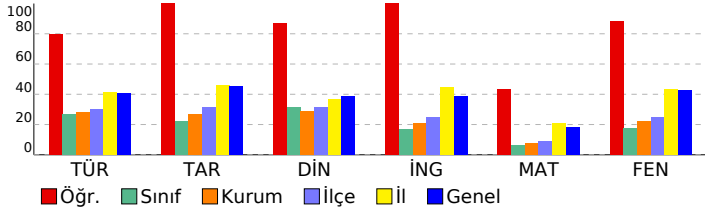

2023- 8. SINIF GÜÇLENDİREN KURUMSAL DENEME -3

DERSLERE GÖRE BAŞARI ANALİZİ				
Sözel (TÜR)	S	D	Y	B%
Türkçe	2	1	1	50
Metindeki yardımcı fikirleri belirler.	1	1	0	100
Bir işi işlem basamaklarına göre yazar.	1	1	0	100
Metnin ana fikrini/ana duygusunu belirler.	1	1	0	100
Okudukları ile ilgili çıkarımlarda bulunur.	1	1	0	100
Bağlamdan yararlanarak bilmediği kelime ve kelime gruplarının anlamını tahmin eder.	2	2	0	100
Metinler arasında karşılaştırma yapar.	1	1	0	100
Cümlelerin öğelerini ayırır eder.	1	1	0	100
Filiillerin cümledeki işlevlerini kavrar.	2	1	1	50
Yazdıklarını düzenler.	2	2	0	100
Okuduğu metinlerdeki hikâye unsurlarını belirler.	1	0	1	0
Metindeki söz sanatlarını tespit eder.	1	1	0	100
Metinle ilgili soruları cevaplar.	1	1	0	100
Metinde ele alınan sorunlara farklı çözümler üretir.	1	1	0	100
Kelimeleri anlamlarına uygun kullanır.	1	1	0	100
Grafik, tablo ve çizelgeyle sunulan bilgileri yorumlar.	2	2	0	100

Sözel (TAR)	S	D	Y	B%
Tarih	1	1	0	100
Avrupa'daki gelişmelerin yansımaları bağlamında Osmanlı Devleti'nin yirminci yüzyılın başlarındaki siyasi ve sos.	1	1	0	100
Birinci Dünya Savaşı'nın sebeplerini ve savaşın başlamasına yol açan gelişmeleri kavrar.	1	1	0	100
Mondros Ateşkes Antlaşması'nın imzalanması ve uygulanması karşısında Osmanlı yönetiminin, Mustafa Kemal'in Milli Mücadele'nin hazırlık döneminde Mustafa Kemal'in yaptığı çalışmaları analiz eder.	2	2	0	100
Büyük Millet Meclisine karşı ayaklanmalar ile ayaklanmaların bastırılması için alınan tedbirleri analiz eder.	1	1	0	100
Birinci Dünya Savaşı'nda Osmanlı Devleti'nin durumu hakkında çıkarımlarda bulunur.	1	1	0	100
Kuvâ-yı Milliye'nin oluşum sürecini ve sonrasında meydana gelen gelişmeleri kavrar.	1	1	0	100
Misakımlı'nın kabulünü ve Büyük Millet Meclisinin açılışını vatanın bütünlüğü esası ile	1	1	0	100
Gençlik döneminde Mustafa Kemal'in fikir hayatını etkileyen önemli kişileri ve olayları kavrar.	1	1	0	100

Sözel (DİN)	S	D	Y	B%
Din K.ve A.B.	1	1	0	100
Kaza ve kader ile ilgili kavramları analiz eder.	1	1	0	100
İslam'ın paylaşma ve yardımlaşmaya verdiği önemi ayet ve hadisler ışığında yorumlar.	3	2	1	67
Toplumda kader ve kaza ile ilgili yaygın olan yanlış anlayışları sorgular.	1	1	0	100
İnsanın ilmi, iradesi, sorumluluğu ile kader arasında ilişki kurar.	1	1	0	100
Zekât, infak ve sadakanın bireysel ve toplumsal önemini fark eder.	1	1	0	100
Zekât ve sadaka ibadetini ayet ve hadislerle açıklar.	2	2	0	100
Hz. Şuaıyb'in (a.s.) hayatını ana hatlarıyla tanır.	1	1	0	100

Sayısal (MAT)	S	D	Y	B%
Matematik	2	1	1	50
Tam kare pozitif tam sayılarla bu sayıların karekökleri arasındaki ilişkiyi belirler.	2	1	1	50
Kareköklü ifadelerde toplama ve çıkarma işlemlerini yapar.	3	3	0	100
Verilen iki doğal sayının aralarında asal olup olmadığını belirler.	1	0	1	0
Çok büyük ve çok küçük sayıları bilimsel gösterimle ifade eder ve karşılaştırır.	1	1	0	100
Verilen sütun, daire veya çizgi grafiği ile gösterir ve bu gösterimler arasında uygun olan dönüşümleri yapar.	1	0	1	0
En fazla üç veri grubuna ait çizgi ve sütun grafiklerini yorumlar.	2	0	1	0
Verilen pozitif tam sayıların pozitif tam sayı çarpanlarını bulur, pozitif tam sayıların pozitif tam sayı çarpanlarını üslü	1	0	0	0
Gerçek sayıları tanıtır, rasyonel ve irrasyonel sayıların ilişkisini açıklar.	1	0	0	0
Ondalık ifadelerin kareköklerini belirler.	1	0	0	0
Kareköklü bir ifadenin kök b şeklinde yazılır ve kök b şeklindeki ifadede katsayıyı kök içine alır.	1	1	0	100
Sayıların ondalık gösterimlerini 10'un tam sayı kuvvetlerini kullanarak çözümler.	1	1	0	100
Kareköklü ifadelerde çarpma ve bölme işlemlerini yapar.	1	0	0	0
Tam sayıların, tam sayı kuvvetlerini hesaplar.	1	1	0	100
İki doğal sayının en büyük ortak bölenini (EBOB) ve en küçük ortak katını (EKOK) hesaplar, ilgili problemleri çözer.	1	0	0	0
Üstü ifadelerle ilgili temel kuralları anlar, birbirine denk ifadeler oluşturur.	1	1	0	100
Kareköklü bir ifade ile çarpıldığında, sonucu bir doğal sayı yapan çarpanlara örnek verir.	1	1	0	100

Sayısal (FEN)	S	D	Y	B%
Fen	2	2	0	100
Katı basıncını etkileyen değişkenleri deneyerek keşfeder.	2	2	0	100
Mevsimlerin oluşumuna yönelik tahminlerde bulunur.	3	2	0	67
Tek karakter çarpımlarıyla ilgili problemler çözerek sonuçları hakkında yorum yapar.	3	3	0	100
İklim ve hava olayları arasındaki farkı açıklar.	2	2	0	100
Nükleotid, gen, DNA ve kromozom kavramlarını açıklayarak bu kavramlar arasında ilişki kurar.	1	1	0	100
Sıvı basıncını etkileyen değişkenleri tahmin eder ve tahminlerini test eder.	3	2	1	67
Biyoteknolojik uygulamalar kapsamında oluşturulan ikilemelerle bu uygulamaların insanlık için yararlı zararlı yönleri	1	1	0	100
DNA'nın yapısını model üzerinde gösterir.	1	1	0	100
Canlıların yaşadıkları çevreye uyumlarını gözlem yaparak açıklar.	1	1	0	100
Örneklerden yola çıkarak modifikasyonu açıklar.	1	1	0	100
Kalıtım ile ilgili kavramları tanımlar.	1	1	0	100
Katı, sıvı ve gazların basınç özelliklerinin günlük yaşam ve teknolojik uygulamalara örnekler verir.	1	1	0	100

SINAV SONUÇ BELGESİ

2023- 8. SINIF GÜÇLENDİREN KURUMSAL DENEME -3

İSTANBUL / EYÜP / Eyüp Açık Kurs							
Öğrenci			Numara	Sınıf			
VİCDANE AŞIK			1113	8E			
Puan Türü	Puan	Genel Ort.	Dereceler				
			Snf	Kurum	İlçe	İl	Genel
LGS	▼ 229,561	300,920	18	190	235	4490	36899
Puanı Hesaplanan:			322	370	5914	47785	
Katılımlar:			30	323	371	5937	47972

Ders	Soru	Doğru	Yanlış	Net	Başarı %	Sınıf Ort.	Kurum Ort.	Genel Ort.
Türkçe	20	6	13	1,67	8	▼ 5,39	▼ 5,62	▼ 8,19
Tarih	10	3	5	1,33	13	▼ 2,24	▼ 2,71	▼ 4,55
Din K.ve A.B.	10	2	7	-0,33	-3	▼ 3,12	▼ 2,88	▼ 3,89
İngilizce	10	4	4	2,67	27	▲ 1,70	▲ 2,10	▼ 3,85
Matematik	20	5	9	2,00	10	▲ 1,32	▲ 1,50	▼ 3,66
Fen	20	5	9	2,00	10	▼ 3,56	▼ 4,41	▼ 8,49
Toplam:	90	25	47	9,33	10	▼ 17,33	▼ 19,23	▼ 32,63

Soru No	12345678901234567890
Sözel (TÜR)	cbABcbcdAAAbbdd cbab
Cevap Anh.	B DCABBABDAABBDCACCDDC
Sözel (TAR)	AdaCbDb a
Cevap Anh.	B ABDCACBDCB
Sözel (DİN)	Cbdab aBac
Cevap Anh.	B CABCDACBBDD
Sözel (İNG)	caBdBD Cd
Cevap Anh.	B ADBABDCCBD
Sayısal (MAT)	caD b cB cbdc Bd C B
Cevap Anh.	B DCDBABDBDAACDBBCACAB
Sayısal (FEN)	c dC B Cb abD d Bcbb
Cevap Anh.	B BAACDBCCABBCCDCDBDAD

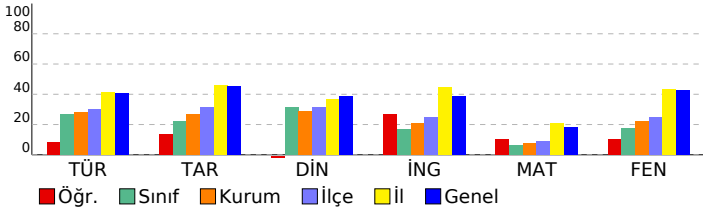

DERSLERE GÖRE BAŞARI ANALİZİ

Sözel (TÜR)

Türkçe	S	D	Y	B%
Metindeki yardımcı fikirleri belirler.	2	0	2	0
Bir işi işlem basamaklarına göre yazar.	1	0	1	0
Metnin ana fikrin/ana duygusunu belirler.	1	0	1	0
Okudukları ile ilgili çıkarımlarda bulunur.	1	0	1	0
Bağlamdan yararlanarak bilmediği kelime ve kelime gruplarının anlamını tahmin eder.	2	1	0	50
Metinler arasında karşılaştırma yapar.	1	0	1	0
Cümlelerin öğelerini ayırt eder.	1	0	1	0
Filiillerin cümledeki işlevlerini kavrar.	2	1	1	50
Yazdıklarını düzenler.	2	1	1	50
Okuduğu metinlerdeki hikâye unsurlarını belirler.	1	1	0	100
Metindeki söz sanatlarını tespit eder.	1	1	0	100
Metinle ilgili soruları cevaplar.	1	0	1	0
Metinde ele alınan sorunlara farklı çözümler üretir.	1	0	1	0
Kelimeleri anlamlarına uygun kullanır.	1	0	1	0
Grafik, tablo ve çizelgeyle sunulan bilgileri yorumlar.	2	1	1	50

Sözel (TAR)

Tarih	S	D	Y	B%
Avrupa'daki gelişmelerin yansımaları bağlamında Osmanlı Devleti'nin yirminci yüzyılın başlarındaki siyasi ve sos	1	0	0	0
Birinci Dünya Savaşı'nın sebeplerini ve savaşın başlamasına yol açan gelişmeleri kavrar.	1	0	1	0
Mondros Ateşkes Antlaşması'nın imzalanması ve uygulanması karşısında Osmanlı yönetiminin, Mustafa Kemal in	1	0	0	0
Millî Mücadele'nin hazırlık döneminde Mustafa Kemal'in yaptığı çalışmaları analiz eder.	2	1	1	50
Büyük Millet Meclisine karşı ayaklanmalar ile ayaklanmaların bastırılması için alınan tedbirleri analiz eder.	1	0	1	0
Birinci Dünya Savaşı'nda Osmanlı Devleti'nin durumu hakkında çıkarımlarda bulunur.	1	1	0	100
Kuvayı Milliye'nin oluşum sürecini ve sonrasında meydana gelen gelişmeleri kavrar.	1	0	1	0
Misakımlı'nın kabulünü ve Büyük Millet Meclisinin açılışını vatanın bütünlüğü esaslı ile	1	0	1	0
Gençlik döneminde Mustafa Kemal'in fikir hayatını etkileyen önemli kişileri ve olayları kavrar.	1	1	0	100

Sözel (DİN)

Din K.ve A.B.	S	D	Y	B%
Kaza ve kader ile ilgili kavramları analiz eder.	1	0	1	0
İslam'ın paylaşma ve yardımlaşmaya verdiği önemi ayet ve hadisler ışığında yorumlar.	3	1	2	33
Toplumda kader ve kaza ile ilgili yaygın olan yanlış anlayışları sorgular.	1	1	0	100
İnsanın ilmi, iradesi, sorumluluğu ile kader arasında ilişki kurar.	1	0	1	0
Zekât, infak ve sadakanın bireysel ve toplumsal önemini fark eder.	1	0	0	0
Zekât ve sadaka ibadetini ayet ve hadislerle açıklar.	2	0	2	0
Hz. Şuaib'in (a.s.) hayatını ana hatlarıyla tanıtır.	1	0	1	0

Sözel (İNG)

İngilizce	S	D	Y	B%
Students will be able to understand short and simple texts about friendship.	1	0	0	0
Students will be able to understand the specific information in short conversations on everyday topics, such as acc	1	0	1	0
Students will be able to guess the meaning of unknown words from the text.	1	1	0	100
Students will be able to give a simple description about a process.	1	0	0	0
Students will be able to understand the overall meaning of short texts about a process.	1	1	0	100
Students will be able to express what they prefer, like and dislike.	1	1	0	100
Students will be able to understand short and simple invitation letters, cards and e-mails.	1	0	1	0
Students will be able to understand phrases and expressions about regular activities of teenagers.	1	1	0	100
Students will be able to understand short and simple texts about regular activities of teenagers.	1	0	1	0
Students will be able to write a series of simple phrases and sentences by using linkers to describe a process.	1	0	1	0

Sayısal (MAT)

Matematik	S	D	Y	B%
Tam kare pozitif tam sayılarla bu sayıların karekökleri arasındaki ilişkiyi belirler.	2	2	0	100
Kareköklü ifadelerde toplama ve çıkarma işlemlerini yapar.	3	0	2	0
Verilen iki doğal sayının aralarında asal olup olmadığını belirler.	1	1	0	100
Çok büyük ve çok küçük sayıları bilimsel gösterimle ifade eder ve karşılaştırır.	1	0	0	0
Verileri sütun, daire veya çizgi grafiği ile gösterir ve bu gösterimler arasında uygun olan dönüşümleri yapar.	1	0	0	0
En fazla üç veri grubuna ait çizgi ve sütun grafiklerini yorumlar.	2	0	1	0
Verilen pozitif tam sayıların pozitif tam sayı çarpımlarını bulur, pozitif tam sayıların pozitif tam sayı çarpımlarını üslü	1	0	1	0
Gerçek sayıları tanıtır, rasyonel ve irrasyonel sayılarla ilişkilendirir.	1	0	1	0
Ondalık ifadelerin kareköklerini belirler.	1	0	0	0
Kareköklü bir ifadenin kök b şeklinde yazılır ve kök b şeklindeki ifadede katsayıyı kök içine alır.	1	1	0	100
Sayıların ondalık gösterimlerini 10'un tam sayı kuvvetlerini kullanarak çözümler.	1	1	0	100
Kareköklü ifadelerde çarpma ve bölme işlemlerini yapar.	1	0	1	0
Tam sayıların, tam sayı kuvvetlerini hesaplar.	1	0	0	0
İki doğal sayının en büyük ortak bölenini (EBOB) ve en küçük ortak katını (EKOK) hesaplar, ilgili problemleri çözer.	1	1	0	100
Üstü ifadelerle ilgili temel kuralları anlar, birbirine denk ifadeler oluşturur.	1	0	1	0
Kareköklü bir ifade ile çarpıldığında, sonucu bir doğal sayı yapan çarpımlara örnek verir.	1	0	1	0

Sayısal (FEN)

Fen	S	D	Y	B%
Katı basıncını etkileyen değişkenleri deneyerek keşfeder.	2	0	1	0
Mevsimlerin oluşumuna yönelik tahminlerde bulunur.	3	0	3	0
Tek karakter çaprazlamaları ile ilgili problemler çözerek sonuçlar hakkında yorum yapar.	3	1	1	33
İklim ve hava olayları arasındaki farkı açıklar.	2	1	0	50
Nükleotid, gen, DNA ve kromozom kavramlarını açıklayarak bu kavramlar arasında ilişki kurar.	1	0	0	0
Sıvı basıncını etkileyen değişkenleri tahmin eder ve tahminlerini test eder.	3	2	1	67
Biyoteknolojik uygulamalar kapsamında oluşturulan ikilemelerle bu uygulamaların insanlık için yararlı zararlı yönü	1	0	1	0
DNA'nın yapısını model üzerinde gösterir.	1	0	1	0
Canlıların yaşadıkları çevreye uyumlarını gözlem yaparak açıklar.	1	1	0	100
Örneklerden yola çıkarak modifikasyonu açıklar.	1	0	0	0
Kalıtım ile ilgili kavramları tanımlar.	1	0	0	0
Katı, sıvı ve gazların basınç özelliklerinin günlük yaşam ve teknolojik uygulamalara örnek verir.	1	0	1	0

SINAV SONUÇ BELGESİ							
İSTANBUL / EYÜP / Eyüp Açık Kurs							
Öğrenci			Numara		Sınıf		
YASİNKEREMKARAÇOBAN			1882		8E		
Puan Türü	Puan	Genel Ort.	Dereceler				
			Snf	Kurum	İlçe	İl	Genel
LGS	▼ 271,050	300,920	9	107	139	3548	28376
Puanı Hesaplanan:			322	370	5914	47785	
Katılımlar:			30	323	371	5937	47972

Ders	Soru	Doğru	Yanlış	Net	Başarı %	Sınıf Ort.	Kurum Ort.	Genel Ort.
Türkçe	20	11	9	8,00	40	▲ 5,39	▲ 5,62	▼ 8,19
Tarih	10	6	4	4,67	47	▲ 2,24	▲ 2,71	▲ 4,55
Din K.ve A.B.	10	6	4	4,67	47	▲ 3,12	▲ 2,88	▲ 3,89
İngilizce	10	4	6	2,00	20	▲ 1,70	▼ 2,10	▼ 3,85
Matematik	20	8	9	5,00	25	▲ 1,32	▲ 1,50	▲ 3,66
Fen	20	4	15	-1,00	-5	▼ 3,56	▼ 4,41	▼ 8,49
Toplam:	90	39	47	23,33	26	▲ 17,33	▲ 19,23	▼ 32,63

Soru No	12345678901234567890						
Sözel (TÜR)	DbcdBADdAcBccCCdADDd						
Cevap Anh.	B	DCABBABDAABBDCACCADDC					
Sözel (TAR)	ABaCdCbcdB						
Cevap Anh.	B	ABDCACBDCB					
Sözel (DİN)	bbddDACBBD						
Cevap Anh.	B	CABCDACBBD					
Sözel (İNG)	AaBddDcBac						
Cevap Anh.	B	ADBABDCCBD					
Sayısal (MAT)	DCbacaDBbcbCDB Cbc						
Cevap Anh.	B	DCDBABDBDAACDBBCACAB					
Sayısal (FEN)	cccaa adcBdCcdCacDcb						
Cevap Anh.	B	BAACDBCCABBCCDCDBDAD					

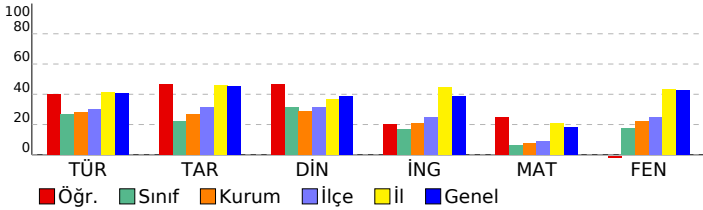

2023- 8. SINIF GÜÇLENDİREN KURUMSAL DENEME -3

DERSLERE GÖRE BAŞARI ANALİZİ

Sözel (TÜR)	S	D	Y	B%
Türkçe				
Metindeki yardımcı fikirleri belirler.	2	0	2	0
Bir işi işlem basamaklarına göre yazar.	1	1	0	100
Metnin ana fikrini/ana duygusunu belirler.	1	1	0	100
Okudukları ile ilgili çıkarımlarda bulunur.	1	1	0	100
Bağlamdan yararlanarak bilmediği kelime ve kelime gruplarının anlamını tahmin eder.	2	0	2	0
Metinler arasında karşılaştırma yapar.	1	1	0	100
Cümlelerin öğelerini ayırt eder.	1	1	0	100
Filiillerin cümledeki işlevlerini kavrar.	2	0	2	0
Yazdıklarını düzenler.	2	1	1	50
Okuduğu metinlerdeki hikâye unsurlarını belirler.	1	1	0	100
Metindeki söz sanatlarını tespit eder.	1	1	0	100
Metinle ilgili soruları cevaplar.	1	0	1	0
Metinde ele alınan sorunlara farklı çözümler üretir.	1	1	0	100
Kelimeleri anlamlarına uygun kullanır.	1	1	0	100
Grafik, tablo ve çizelgeyle sunulan bilgileri yorumlar.	2	1	1	50

Sözel (TAR)	S	D	Y	B%
Tarih				
Avrupa'daki gelişmelerin yansımaları bağlamında Osmanlı Devleti'nin yirminci yüzyılın başlarındaki siyasi ve sos	1	1	0	100
Birinci Dünya Savaşı'nın sebeplerini ve savaşın başlamasına yol açan gelişmeleri kavrar.	1	0	1	0
Mondros Ateşkes Antlaşması'nın imzalanması ve uygulanması karşısında Osmanlı yönetiminin, Mustafa Kemal in	1	0	1	0
Millî Mücadele'nin hazırlık döneminde Mustafa Kemal'in yaptığı çalışmaları analiz eder.	2	1	1	50
Büyük Millet Meclisine karşı ayaklanmalar ile ayaklanmaların bastırılması için alınan tedbirleri analiz eder.	1	1	0	100
Birinci Dünya Savaşı'nda Osmanlı Devleti'nin durumu hakkında çıkarımlarda bulunur.	1	1	0	100
Kuvâ-yı Milliye'nin oluşum sürecini ve sonrasında meydana gelen gelişmeleri kavrar.	1	0	1	0
Misakımlı'nın kabulünü ve Büyük Millet Meclisinin açılışını vatanın bütünlüğü esası ile	1	1	0	100
Gençlik döneminde Mustafa Kemal'in fikir hayatını etkileyen önemli kişileri ve olayları kavrar.	1	1	0	100

Sözel (DİN)	S	D	Y	B%
Din K.ve A.B.				
Kaza ve kader ile ilgili kavramları analiz eder.	1	1	0	100
İslam'ın paylaşma ve yardımlaşmaya verdiği önemi ayet ve hadisler ışığında yorumlar.	3	1	2	33
Toplumda kader ve kaza ile ilgili yaygın olan yanlış anlayışları sorgular.	1	1	0	100
İnsanın ilmi, iradesi, sorumluluğu ile kader arasında ilişki kurar.	1	1	0	100
Zekât, infak ve sadakanın bireysel ve toplumsal önemini fark eder.	1	1	0	100
Zekât ve sadaka ibadetini ayet ve hadislerle açıklar.	2	1	1	50
Hz. Şuaib'in (a.s.) hayatını ana hatlarıyla tanıtır.	1	0	1	0

Sözel (İNG)	S	D	Y	B%
İngilizce				
Students will be able to understand short and simple texts about friendship.	1	0	1	0
Students will be able to understand the specific information in short conversations on everyday topics, such as acc	1	0	1	0
Students will be able to guess the meaning of unknown words from the text.	1	0	1	0
Students will be able to give a simple description about a process.	1	1	0	100
Students will be able to understand the overall meaning of short texts about a process.	1	1	0	100
Students will be able to express what they prefer, like and dislike.	1	0	1	0
Students will be able to understand short and simple invitation letters, cards and e-mails.	1	0	1	0
Students will be able to understand phrases and expressions about regular activities of teenagers.	1	1	0	100
Students will be able to understand short and simple texts about regular activities of teenagers.	1	0	1	0
Students will be able to write a series of simple phrases and sentences by using linkers to describe a process.	1	1	0	100

Sayısal (MAT)	S	D	Y	B%
Matematik				
Tam kare pozitif tam sayılarla bu sayıların karekökleri arasındaki ilişkiyi belirler.	2	0	1	0
Kareköklü ifadelerde toplama ve çıkarma işlemlerini yapar.	3	1	1	33
Verilen iki doğal sayının aralarında asal olup olmadığını belirler.	1	1	0	100
Çok büyük ve çok küçük sayıları bilimsel gösterimle ifade eder ve karşılaştırır.	1	0	0	0
Verileri sütun, daire veya çizgi grafiği ile gösterir ve bu gösterimler arasında uygun olan dönüşümleri yapar.	1	1	0	100
En fazla üç veri grubuna ait çizgi ve sütun grafiklerini yorumlar.	2	1	1	50
Verilen pozitif tam sayıların pozitif tam sayı çarpımlarını bulur, pozitif tam sayıların pozitif tam sayı çarpımlarını üslü	1	0	1	0
Gerçek sayıları tanıtır, rasyonel ve irrasyonel sayılarla ilişkilendirir.	1	0	1	0
Ondalık ifadelerin kareköklerini belirler.	1	0	1	0
Kareköklü bir ifadeyi a kök b şeklinde yazar ve a kök b şeklindeki ifadede katsayıyı kök içine alır.	1	1	0	100
Sayıların ondalık gösterimlerini 10'un tam sayı kuvvetlerini kullanarak çözümler.	1	1	0	100
Kareköklü ifadelerde çarpma ve bölme işlemlerini yapar.	1	0	1	0
Tam sayıların, tam sayı kuvvetlerini hesaplar.	1	0	1	0
İki doğal sayının en büyük ortak bölenini (EBOB) ve en küçük ortak katını (EKOK) hesaplar, ilgili problemleri çözer.	1	0	1	0
Üstü ifadelerle ilgili temel kuralları anlar, birbirine denk ifadeler oluşturur.	1	1	0	100
Kareköklü bir ifade ile çarpıldığında, sonucu bir doğal sayı yapan çarpımlara örnek verir.	1	1	0	100

Sayısal (FEN)	S	D	Y	B%
Fen				
Katı basıncını etkileyen değişkenleri deneyerek keşfeder.	2	0	2	0
Mevsimlerin oluşumuna yönelik tahminlerde bulunur.	3	1	2	33
Tek karakter çaprazlamaları ile ilgili problemler çözümler sonuçları hakkında yorum yapar.	3	2	0	67
İklim ve hava olayları arasındaki farkı açıklar.	2	0	2	0
Nükleotid, gen, DNA ve kromozom kavramlarını açıklayarak bu kavramlar arasında ilişki kurar.	1	0	1	0
Sıvı basıncını etkileyen değişkenleri tahmin eder ve tahminlerini test eder.	3	0	3	0
Biyoteknolojik uygulamalar kapsamında oluşturulan ikilemelerle bu uygulamaların insanlık için yararlı ve zararlı yönleri	1	1	0	100
DNA'nın yapısını model üzerinde gösterir.	1	0	1	0
Canlıların yaşadıkları çevreye uyumlarını gözlem yaparak açıklar.	1	0	1	0
Örneklerden yola çıkarak modifikasyonu açıklar.	1	0	1	0
Kalıtım ile ilgili kavramları tanımlar.	1	0	1	0
Katı, sıvı ve gazların basınç özelliklerinin günlük yaşam ve teknolojik uygulamalara örnekler verir.	1	0	1	0

SINAV SONUÇ BELGESİ

2023- 8. SINIF GÜÇLENDİREN KURUMSAL DENEME -3

İSTANBUL / EYÜP / Eyüp Açı Kurs

Öğrenci	Numara	Sınıf
YUSUF ÇAKIR	3010	8E

Puan Türü	Puan	Genel Ort.	Dereceler				
			Snf	Kurum	İlçe	İl	Genel
LGS	▼ 242,291	300,920	12	156	199	4187	34101
Puanı Hesaplanan:			322	370	5914	47785	
Katılımlar:			30	323	371	5937	47972

Ders	Soru	Doğru	Yanlış	Net	Başarı %	Sınıf Ort.	Kurum Ort.	Genel Ort.
Türkçe	20	8	12	4,00	20	▼ 5,39	▼ 5,62	▼ 8,19
Tarih	10	6	4	4,67	47	▲ 2,24	▲ 2,71	▲ 4,55
Din K.ve A.B.	10	3	7	0,67	7	▼ 3,12	▼ 2,88	▼ 3,89
İngilizce	10	3	7	0,67	7	▼ 1,70	▼ 2,10	▼ 3,85
Matematik	20	6	14	1,33	7	▲ 1,32	▼ 1,50	▼ 3,66
Fen	20	7	13	2,67	13	▼ 3,56	▼ 4,41	▼ 8,49
Toplam:	90	33	57	14,00	16	▼ 17,33	▼ 19,23	▼ 32,63

Soru No | 12345678901234567890

Sözel (TÜR) | abbAbbCDacbADBAadaAdb

Cevap Anh. | A CDDACCDBBAADBABBACD

Sözel (TAR) | caDdCaBDBA

Cevap Anh. | A BCDBCACDBA

Sözel (DİN) | aBabcDbadC

Cevap Anh. | A DBBCADCBCAC

Sözel (İNG) | DcbdaBbaDb

Cevap Anh. | A DBCCDBABDA

Sayısal (MAT) | adacaBdbdAcDdcBDab

Cevap Anh. | A BACACBBDDCAADDBABDCCD

Sayısal (FEN) | bdbcDbbDaBdbdaBDacAB

Cevap Anh. | A DADBDCCDCBACCBDCAAB

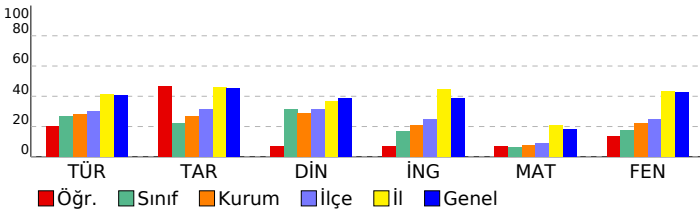

DERSLERE GÖRE BAŞARI ANALİZİ

Sözel (TÜR)		S	D	Y	B%
Türkçe		2	0	2	0
Metindeki yardımcı fikirleri belirler.					
Bir işi işlem basamaklarına göre yazar.					
Metnin ana fikrini/ana duygusunu belirler.					
Okudukları ile ilgili çıkarımlarda bulunur.					
Bağlamdan yararlanarak bilmediği kelime ve kelime gruplarının anlamını tahmin eder.					
Metinler arasında karşılaştırma yapar.					
Cümlelerin öğelerini ayırır.					
Filiillerin cümledeki işlevlerini kavrar.					
Yazdıklarını düzenler.					
Okuduğu metinlerdeki hikâye unsurlarını belirler.					
Metindeki söz sanatlarını tespit eder.					
Metinle ilgili soruların cevaplar.					
Metinde ele alınan sorunlara farklı çözümler üretir.					
Kelimeleri anlamlarına uygun kullanır.					
Grafik, tablo ve çizelgeyle sunulan bilgileri yorumlar.					

Sözel (TAR)		S	D	Y	B%
Tarih		1	0	1	0
Avrupa'daki gelişmelerin yansımaları bağlamında Osmanlı Devleti'nin yirminci yüzyılın başlarındaki siyasi ve sos.					
Birinci Dünya Savaşı'nın sebeplerini ve savaşın başlamasına yol açan gelişmeleri kavrar.					
Mondros Ateşkes Antlaşması'nın imzalanması ve uygulanması karşısında Osmanlı yönetiminin, Mustafa Kemal'in					
Milli Mücadele'nin hazırlık döneminde Mustafa Kemal'in yaptığı çalışmaları analiz eder.					
Büyük Millet Meclisine karşı ayaklanmalar ile ayaklanmaların bastırılması için alınan tedbirleri analiz eder.					
Birinci Dünya Savaşı'nda Osmanlı Devleti'nin durumu hakkında çıkarımlarda bulunur.					
Kuvâ-yı Milliye'nin oluşum sürecini ve sonrasında meydana gelen gelişmeleri kavrar.					
Misakımlı'nın kabulünü ve Büyük Millet Meclisinin açılışını vatanın bütünlüğü esaslı ile					
Gençlik döneminde Mustafa Kemal'in fikir hayatını etkileyen önemli kişileri ve olayları kavrar.					

Sözel (DİN)		S	D	Y	B%
Din K.ve A.B.		1	0	1	0
Kaza ve kader ile ilgili kavramları analiz eder.					
İslam'ın paylaşma ve yardımlaşmaya verdiği önemi ayet ve hadisler ışığında yorumlar.					
Toplumda kader ve kaza ile ilgili yaygın olan yanlış anlayışları sorgular.					
İnsanın ilmi, iradesi, sorumluluğu ile kader arasında ilişki kurar.					
Zekât, infak ve sadakanın bireysel ve toplumsal önemini fark eder.					
Zekât ve sadaka ibadetini ayet ve hadislerle açıklar.					
Hz. Şuaayb'in (a.s.) hayatını ana hatlarıyla tanıtır.					

Sözel (İNG)		S	D	Y	B%
İngilizce		1	1	0	100
Students will be able to understand short and simple texts about friendship.					
Students will be able to understand the specific information in short conversations on everyday topics, such as acc					
Students will be able to guess the meaning of unknown words from the text.					
Students will be able to give a simple description about a process.					
Students will be able to understand the overall meaning of short texts about a process.					
Students will be able to express what they prefer, like and dislike.					
Students will be able to understand short and simple invitation letters, cards and e-mails.					
Students will be able to understand phrases and expressions about regular activities of teenagers.					
Students will be able to understand short and simple texts about regular activities of teenagers.					
Students will be able to write a series of simple phrases and sentences by using linkers to describe a process.					

Sayısal (MAT)		S	D	Y	B%
Matematik		2	1	1	50
Tam kare pozitif tam sayılarla bu sayıların karekökleri arasındaki ilişkiyi belirler.					
Kareköklü ifadelerde toplama ve çıkarma işlemlerini yapar.					
Verilen iki doğal sayının aralarında asal olup olmadığını belirler.					
Çok büyük ve çok küçük sayıları bilimsel gösterimle ifade eder ve karşılaştırır.					
Verileri sütun, daire veya çizgi grafiği ile gösterir ve bu gösterimler arasında uygun olan dönüşümleri yapar.					
En fazla üç veri grubuna ait çizgi ve sütun grafiklerini yorumlar.					
Verilen pozitif tam sayıların pozitif tam sayı çarpımını bulur, pozitif tam sayıların pozitif tam sayı çarpımını üslü					
Gerçek sayıları tanıtır, rasyonel ve irrasyonel sayılarla ilişkilendirir.					
Ondalık ifadelerin kareköklerini belirler.					
Kareköklü bir ifadeyi a kök b şeklinde yazar ve a kök b şeklindeki ifadeye katsayıyı kök içine alır.					
Sayıların ondalık gösterimlerini 10'un tam sayı kuvvetlerini kullanarak çözümler.					
Kareköklü ifadelerde çarpma ve bölme işlemlerini yapar.					
Tam sayıların, tam sayı kuvvetlerini hesaplar.					
İki doğal sayının en büyük ortak bölenini (EBOB) ve en küçük ortak katını (EKOK) hesaplar, ilgili problemleri çözer.					
Üstü ifadelerle ilgili temel kuralları anlar, birbirine denk ifadeler oluşturur.					
Kareköklü bir ifade ile çarpıldığında, sonucu bir doğal sayı yapan çarpımlara örnek verir.					

Sayısal (FEN)		S	D	Y	B%
Fen		2	0	2	0
Kati basıncını etkileyen değişkenleri deneyerek keşfeder.					
Mevsimlerin oluşumuna yönelik tahminlerde bulunur.					
Tek karakter çarpılamaları ile ilgili problemler çözerek sonuçlar hakkında yorum yapar.					
İklim ve hava olayları arasındaki farkı açıklar.					
Nükleotid, gen, DNA ve kromozom kavramlarını açıklayarak bu kavramlar arasında ilişki kurar.					
Sıvı basıncını etkileyen değişkenleri tahmin eder ve tahminlerini test eder.					
Biyoteknolojik uygulamalar kapsamında oluşturulan ikilemelerle bu uygulamaların insanlık için yararlı zararlı yönleri					
DNA'nın yapısını model üzerinde gösterir.					
Canlıların yaşadıkları çevreye uyumlarını gözlem yaparak açıklar.					
Örneklerden yola çıkarak modifikasyonu açıklar.					
Kalıtım ile ilgili kavramları tanımlar.					
Kati, sıvı ve gazların basınç özelliklerinin günlük yaşam ve teknolojik uygulamalara örnek verir.					

SINAV SONUÇ BELGESİ

İSTANBUL / EYÜP / Eyüp Açık Kurs

Öğrenci YUSUF KERİM KARAGÖZ Numara 1748 Sınıf 8E

Puan Türü	Puan	Genel Ort.	Dereceler				
			Snf	Kurum	İlçe	İl	Genel
LGS	349,203	300,920	3	35	47	1874	13780
Puanı Hesaplanan:			322	370	5914	47785	
Katılımlar:			30	323	371	5937	47972

Ders	Soru	Doğru	Yanlış	Net	Başarı %	Sınıf Ort.	Kurum Ort.	Genel Ort.
Türkçe	20	15	5	13,33	67	5,39	5,62	8,19
Tarih	10	8	2	7,33	73	2,24	2,71	4,55
Din K.ve A.B.	10	8	2	7,33	73	3,12	2,88	3,89
İngilizce	10	5	5	3,33	33	1,70	2,10	3,85
Matematik	20	6	11	2,33	12	1,32	1,50	3,66
Fen	20	16	3	15,00	75	3,56	4,41	8,49
Toplam:	90	58	28	48,67	54	17,33	19,23	32,63

Soru No	12345678901234567890
Sözel (TÜR)	abDACCdCBAADBABCACD
Cevap Anh.	A CDDACCDBBAADBABBACD
Sözel (TAR)	BCDBbACDaA
Cevap Anh.	A BCDBCACDBA
Sözel (DİN)	cBBCADCBAb
Cevap Anh.	A DBBCADCBAc
Sözel (İNG)	bBCCaBaDac
Cevap Anh.	A DBCCDBABDA
Sayısal (MAT)	BbCa Bcadccb ac BDbA
Cevap Anh.	A BACACBBDCAAADBABBDCD
Sayısal (FEN)	DADBCCdbdB CCBDCcAB
Cevap Anh.	A DADBCCDCBBACCBDCAAB

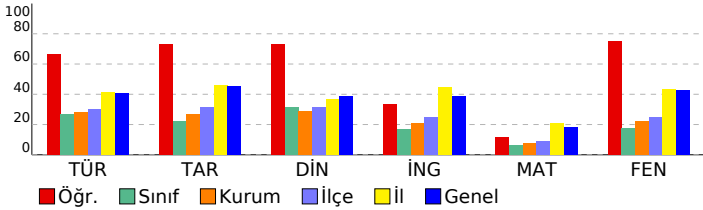

2023- 8. SINIF GÜÇLENDİREN KURUMSAL DENEME -3

DERSLERE GÖRE BAŞARI ANALİZİ

Sözel (TÜR)	S	D	Y	B%
Türkçe				
Metindeki yardımcı fikirleri belirler.	2	1	1	50
Bir işi işlem basamaklarına göre yazar.	1	0	1	0
Metnin ana fikrin/ana duygusunu belirler.	1	1	0	100
Okudukları ile ilgili çıkarımlarda bulunur.	1	1	0	100
Bağlamdan yararlanarak bilmediği kelime ve kelime gruplarının anlamını tahmin eder.	2	2	0	100
Metinler arasında karşılaştırma yapar.	1	1	0	100
Cümlelerin öğelerini ayırt eder.	1	0	1	0
Filiillerin cümledeki işlevlerini kavrar.	2	1	1	50
Yazdıklarını düzenler.	2	2	0	100
Okuduğu metinlerdeki hikâye unsurlarını belirler.	1	1	0	100
Metindeki söz sanatlarını tespit eder.	1	1	0	100
Metinle ilgili soruları cevaplar.	1	1	0	100
Metinde ele alınan sorunlara farklı çözümler üretir.	1	1	0	100
Kelimeleri anlamlarına uygun kullanır.	1	1	0	100
Grafik, tablo ve çizelgeyle sunulan bilgileri yorumlar.	2	1	1	50

Sözel (TAR)	S	D	Y	B%
Tarih				
Avrupa'daki gelişmelerin yansımaları bağlamında Osmanlı Devleti'nin yirminci yüzyılın başlarındaki siyasi ve sos.	1	1	0	100
Birinci Dünya Savaşı'nın sebeplerini ve savaşın başlamasına yol açan gelişmeleri kavrar.	1	1	0	100
Mondros Ateşkes Antlaşması'nın imzalanması ve uygulanması karşısında Osmanlı yönetiminin, Mustafa Kemal'in Milli Mücadele'nin hazırlık döneminde Mustafa Kemal'in yaptığı çalışmaları analiz eder.	2	2	0	100
Büyük Millet Meclisine karşı ayaklanmalar ile ayaklanmaların bastırılması için alınan tedbirleri analiz eder.	1	0	1	0
Birinci Dünya Savaşı'nda Osmanlı Devleti'nin durumu hakkında çıkarımlarda bulunur.	1	1	0	100
Kuvâ-yı Millîye'nin oluşum sürecini ve sonrasında meydana gelen gelişmeleri kavrar.	1	1	0	100
Misakımillî'nin kabulünü ve Büyük Millet Meclisinin açılışını vatanın bütünlüğü esaslı ile	1	0	1	0
Gençlik döneminde Mustafa Kemal'in fikir hayatını etkileyen önemli kişileri ve olayları kavrar.	1	1	0	100

Sözel (DİN)	S	D	Y	B%
Din K.ve A.B.				
Kaza ve kader ile ilgili kavramları analiz eder.	1	0	1	0
İslam'ın paylaşma ve yardımlaşmaya verdiği önemi ayet ve hadisler ışığında yorumlar.	3	2	1	67
Toplumda kader ve kaza ile ilgili yaygın olan yanlış anlayışları sorgular.	1	1	0	100
İnsanın ilmi, iradesi, sorumluluğu ile kader arasında ilişki kurar.	1	1	0	100
Zekât, infak ve sadakanın bireysel ve toplumsal önemini fark eder.	1	1	0	100
Zekât ve sadaka ibadetini ayet ve hadislerle açıklar.	2	2	0	100
Hz. Şuaib'in (a.s.) hayatını ana hatlarıyla tanıtır.	1	1	0	100

Sözel (İNG)	S	D	Y	B%
İngilizce				
Students will be able to understand short and simple texts about friendship.	1	0	1	0
Students will be able to understand the specific information in short conversations on everyday topics, such as acc	1	1	0	100
Students will be able to guess the meaning of unknown words from the text.	1	1	0	100
Students will be able to give a simple description about a process.	1	1	0	100
Students will be able to understand the overall meaning of short texts about a process.	1	0	1	0
Students will be able to express what they prefer, like and dislike.	1	1	0	100
Students will be able to understand short and simple invitation letters, cards and e-mails.	1	1	0	100
Students will be able to understand phrases and expressions about regular activities of teenagers.	1	1	0	100
Students will be able to understand short and simple texts about regular activities of teenagers.	1	0	1	0
Students will be able to write a series of simple phrases and sentences by using linkers to describe a process.	1	0	1	0

Sayısal (MAT)	S	D	Y	B%
Matematik				
Tam kare pozitif tam sayılarla bu sayıların karekökleri arasındaki ilişkiyi belirler.	2	2	0	100
Kareköklü ifadelerde toplama ve çıkarma işlemlerini yapar.	3	0	2	0
Verilen iki doğal sayının aralarında asal olup olmadığını belirler.	1	1	0	100
Çok büyük ve çok küçük sayıları bilimsel gösterimle ifade eder ve karşılaştırır.	1	1	0	100
Verileri sütun, daire veya çizgi grafiği ile gösterir ve bu gösterimler arasında uygun olan dönüşümleri yapar.	1	0	1	0
En fazla üç veri grubuna ait çizgi ve sütun grafiklerini yorumlar.	2	0	2	0
Verilen pozitif tam sayıların pozitif tam sayı çarpanlarını bulur, pozitif tam sayıların pozitif tam sayı çarpanlarını üslü	1	0	1	0
Gerçek sayıları tanıtır, rasyonel ve irrasyonel sayılarla ilişkilendirir.	1	0	1	0
Ondalık ifadelerin kareköklerini belirler.	1	0	1	0
Kareköklü bir ifadenin kök b şeklinde yazılır ve kök b şeklindeki ifadede katsayıyı kök içine alır.	1	0	0	0
Sayıların ondalık gösterimlerini 10'un tam sayı kuvvetlerini kullanarak çözümler.	1	0	1	0
Kareköklü ifadelerde çarpma ve bölme işlemlerini yapar.	1	0	0	0
Tam sayıların, tam sayı kuvvetlerini hesaplar.	1	1	0	100
İki doğal sayının en büyük ortak bölenini (EBOB) ve en küçük ortak katını (EKOK) hesaplar, ilgili problemleri çözer.	1	1	0	100
Üstü ifadelerle ilgili temel kuralları anlar, birbirine denk ifadeler oluşturur.	1	0	1	0
Kareköklü bir ifade ile çarpıldığında, sonucu bir doğal sayı yapan çarpanlara örnek verir.	1	0	1	0

Sayısal (FEN)	S	D	Y	B%
Fen				
Katı basıncını etkileyen değişkenleri deneyerek keşfeder.	2	2	0	100
Mevsimlerin oluşumuna yönelik tahminlerde bulunur.	3	2	1	67
Tek karakter çarpılamaları ile ilgili problemler çözümler sonuçları hakkında yorum yapar.	3	3	0	100
İklim ve hava olayları arasındaki farkı açıklar.	2	2	0	100
Nükleotid, gen, DNA ve kromozom kavramlarını açıklayarak bu kavramlar arasında ilişki kurar.	1	1	0	100
Sıvı basıncını etkileyen değişkenleri tahmin eder ve tahminlerini test eder.	3	3	0	100
Biyoteknolojik uygulamalar kapsamında oluşturulan ikilemelerle bu uygulamaların insanlık için yararlı zararlı yönleri	1	0	1	0
DNA'nın yapısını model üzerinde gösterir.	1	0	0	0
Canlıların yaşadıkları çevreye uyumlarını gözlem yaparak açıklar.	1	1	0	100
Örneklerden yola çıkarak modifikasyonu açıklar.	1	1	0	100
Kalıtım ile ilgili kavramları tanımlar.	1	1	0	100
Katı, sıvı ve gazların basınç özelliklerinin günlük yaşam ve teknolojik uygulamalara örnekler verir.	1	0	1	0

SINAV SONUÇ BELGESİ

2023- 8. SINIF GÜÇLENDİREN KURUMSAL DENEME -3

İSTANBUL / EYÜP / Eyüp Açık Kurs

Öğrenci	Numara	Sınıf
ABDULLAH EREN KELEŞ	1000	8F

Puan Türü	Puan	Genel Ort.	Dereceler				
			Snf	Kurum	İlçe	İl	Genel
LGS	▼ 166,263	300.920	29	320	368	5904	47711
Puanı Hesaplanan:			322	370	5914	47785	
Katılımlar:			29	323	371	5937	47972

Ders	Soru	Doğru	Yanlış	Net	Başarı %	Sınıf Ort.	Kurum Ort.	Genel Ort.
Türkçe	20	8	12	4,00	20	▼ 4,53	▼ 5,62	▼ 8,19
Tarih	10	2	8	-0,67	-7	▼ 1,46	▼ 2,71	▼ 4,55
Din K.ve A.B.	10	2	8	-0,67	-7	▼ 1,99	▼ 2,88	▼ 3,89
İngilizce	10	2	8	-0,67	-7	▼ 0,70	▼ 2,10	▼ 3,85
Matematik	20	1	19	-5,33	-27	▼ 1,71	▼ 1,50	▼ 3,66
Fen	20	1	19	-5,33	-27	▼ 2,33	▼ 4,41	▼ 8,49
Toplam:	90	16	74	-8,67	-10	▼12,72	▼19,23	▼32,63

Soru No	12345678901234567890
Sözel (TÜR)	DCAdBacbbcdaaaCadDDd
Cevap Anh.	B DCABBABDAABBDCACBDC
Sözel (TAR)	babacdBaCd
Cevap Anh.	B ABDCACBDCB
Sözel (DİN)	abdbacdBaD
Cevap Anh.	B CABCDACBBD
Sözel (İNG)	dbacBcbacD
Cevap Anh.	B ADBABDCCBD
Sayısal (MAT)	cdbacdbacdbCacdacdba
Cevap Anh.	B DCDBABDBDAACDBBCACAB
Sayısal (FEN)	dAcdbcbbbbdbcdbcacba
Cevap Anh.	B BAACDBCCABBDCDCBDBAD

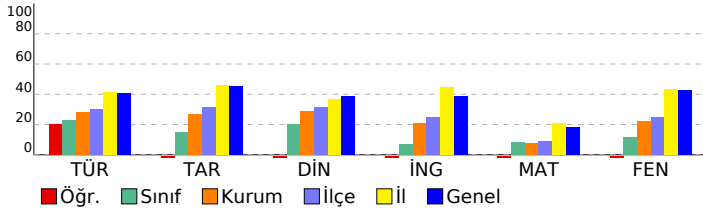

DERSLERE GÖRE BAŞARI ANALİZİ

Sözel (TÜR)	S	D	Y	B%
Türkçe				
Metindeki yardımcı fikirleri belirler.	2	1	1	50
Bir işi işlem basamaklarına göre yazar.	1	1	0	100
Metnin ana fikrini/ana duygusunu belirler.	1	1	0	100
Okudukları ile ilgili çıkarımlarda bulunur.	1	0	1	0
Bağlamdan yararlanarak bilmediği kelime ve kelime gruplarının anlamını tahmin eder.	2	0	2	0
Metinler arasında karşılaştırma yapar.	1	1	0	100
Cümlelerin öğelerini ayırt eder.	1	0	1	0
Filiillerin cümledeki işlevlerini kavrar.	2	0	2	0
Yazdıklarını düzenler.	2	1	1	50
Okuduğu metinlerdeki hikâye unsurlarını belirler.	1	0	1	0
Metindeki söz sanatlarını tespit eder.	1	0	1	0
Metinle ilgili soruları cevaplar.	1	0	1	0
Metinde ele alınan sorunlara farklı çözümler üretir.	1	1	0	100
Kelimeleri anlamlarına uygun kullanır.	1	1	0	100
Grafik, tablo ve çizelgeyle sunulan bilgileri yorumlar.	2	1	1	50

Sözel (TAR)	S	D	Y	B%
Tarih				
Avrupa'daki gelişmelerin yansımaları bağlamında Osmanlı Devleti'nin yirminci yüzyılın başlarındaki siyasi ve sos	1	1	0	100
Birinci Dünya Savaşı'nın sebeplerini ve savaşın başlamasına yol açan gelişmeleri kavrar.	1	1	0	100
Mondros Ateşkes Antlaşması'nın imzalanması ve uygulanması karşısında Osmanlı yönetiminin, Mustafa Kemal in	1	0	1	0
Millî Mücadele'nin hazırlık döneminde Mustafa Kemal'in yaptığı çalışmaları analiz eder.	2	1	1	50
Büyük Millet Meclisine karşı ayaklanmalar ile ayaklanmaların bastırılması için alınan tedbirleri analiz eder.	1	0	1	0
Birinci Dünya Savaşı'nda Osmanlı Devleti'nin durumu hakkında çıkarımlarda bulunur.	1	0	1	0
Kuvâ-yı Milliye'nin oluşum sürecini ve sonrasında meydana gelen gelişmeleri kavrar.	1	0	1	0
Misakımlı'nın kabulünü ve Büyük Millet Meclisinin açılışını vatanın bütünlüğü esası ile	1	0	1	0
Gençlik döneminde Mustafa Kemal'in fikir hayatını etkileyen önemli kişileri ve olayları kavrar.	1	0	1	0

Sözel (DİN)	S	D	Y	B%
Din K.ve A.B.				
Kaza ve kader ile ilgili kavramları analiz eder.	1	1	0	100
İslam'ın paylaşma ve yardımlaşmaya verdiği önemi ayet ve hadisler ışığında yorumlar.	3	0	3	0
Toplumda kader ve kaza ile ilgili yaygın olan yanlış anlayışları sorgular.	1	1	0	100
İnsanın ilmi, iradesi, sorumluluğu ile kader arasında ilişki kurar.	1	0	1	0
Zekât, infak ve sadakanın bireysel ve toplumsal önemini fark eder.	1	0	1	0
Zekât ve sadaka ibadetini ayet ve hadislerle açıklar.	2	0	2	0
Hz. Şuayb'in (a.s.) hayatını ana hatlarıyla tanır.	1	0	1	0

Sözel (İNG)	S	D	Y	B%
İngilizce				
Students will be able to understand short and simple texts about friendship.	1	1	0	100
Students will be able to understand the specific information in short conversations on everyday topics, such as acc	1	0	1	0
Students will be able to guess the meaning of unknown words from the text.	1	0	1	0
Students will be able to give a simple description about a process.	1	0	1	0
Students will be able to understand the overall meaning of short texts about a process.	1	0	1	0
Students will be able to express what they prefer, like and dislike.	1	1	0	100
Students will be able to understand short and simple invitation letters, cards and e-mails.	1	0	1	0
Students will be able to understand phrases and expressions about regular activities of teenagers.	1	0	1	0
Students will be able to understand short and simple texts about regular activities of teenagers.	1	0	1	0
Students will be able to write a series of simple phrases and sentences by using linkers to describe a process.	1	0	1	0

Sayısal (MAT)	S	D	Y	B%
Matematik				
Tam kare pozitif tam sayılarla bu sayıların karekökleri arasındaki ilişkiyi belirler.	2	0	2	0
Kareköklü ifadelerde toplama ve çıkarma işlemlerini yapar.	3	0	2	33
Verilen iki doğal sayının aralarında asal olup olmadığını belirler.	1	0	1	0
Çok büyük ve çok küçük sayıları bilimsel gösterimle ifade eder ve karşılaştırır.	1	0	1	0
Verileri sütun, daire veya çizgi grafiği ile gösterir ve bu gösterimler arasında uygun olan dönüşümleri yapar.	1	0	1	0
En fazla üç veri grubuna ait çizgi ve sütun grafiklerini yorumlar.	2	0	2	0
Verilen pozitif tam sayıların pozitif tam sayı çarpımını bulur, pozitif tam sayıların pozitif tam sayı çarpımını üslü	1	0	1	0
Gerçek sayıları tanıtır, rasyonel ve irrasyonel sayıların ilişkilerini açıklar.	1	0	1	0
Ondalık ifadelerin kareköklerini belirler.	1	0	1	0
Kareköklü bir ifadenin kök b şeklinde yazar ve kök b şeklindeki ifadede katsayıyı kök içine alır.	1	0	1	0
Sayıların ondalık gösterimlerini 10'un tam sayı kuvvetlerini kullanarak çözümler.	1	0	1	0
Kareköklü ifadelerde çarpma ve bölme işlemlerini yapar.	1	0	1	0
Tam sayıların, tam sayı kuvvetlerini hesaplar.	1	0	1	0
İki doğal sayının en büyük ortak bölenini (EBOB) ve en küçük ortak katını (EKOK) hesaplar, ilgili problemleri çözer.	1	0	1	0
Üstü ifadelerle ilgili temel kuralları anlar, birbirine denk ifadeler oluşturur.	1	0	1	0
Kareköklü bir ifade ile çarpıldığında, sonucu bir doğal sayı yapan çarpımlara örnek verir.	1	0	1	0

Sayısal (FEN)	S	D	Y	B%
Fen				
Katı basıncını etkileyen değişkenleri deneyerek keşfeder.	2	0	2	0
Mevsimlerin oluşumuna yönelik tahminlerde bulunur.	3	0	3	0
Tek karakter çarpımlarıyla ilgili problemler çözerken sonuçları hakkında yorum yapar.	3	0	3	0
İklim ve hava olayları arasındaki farkları açıklar.	2	1	1	50
Nükleotid, gen, DNA ve kromozom kavramlarını açıklayarak bu kavramlar arasında ilişki kurar.	1	0	1	0
Sıvı basıncını etkileyen değişkenleri tahmin eder ve tahminlerini test eder.	3	0	3	0
Biyoteknolojik uygulamalar kapsamında oluşturulan ükilemelerle bu uygulamaların insanlık için yararlı zararlı yönü	1	0	1	0
DNA'nın yapısını model üzerinde gösterir.	1	0	1	0
Canlıların yaşadıkları çevreye uyumlarını gözlem yaparak açıklar.	1	0	1	0
Örneklere yol açarak modifikasyonu açıklar.	1	0	1	0
Kalıtım ile ilgili kavramları tanımlar.	1	0	1	0
Katı, sıvı ve gazların basınç özelliklerinin günlük yaşam ve teknolojik uygulamalara örnekler verir.	1	0	1	0

SINAV SONUÇ BELGESİ							
İSTANBUL / EYÜP / Eyüp Açık Kurs							
Öğrenci				Numara		Sınıf	
AHSE RANA HORASAN				1070		8F	
Puan Türü	Puan	Genel Ort.	Dereceler				
			Snf	Kurum	İlçe	İl	Genel
LGS	▼ 246,019	300,920	9	148	190	4116	33357
Puanı Hesaplanan:			322	370	5914	47785	
Katılımlar:			29	323	371	5937	47972

Ders	Soru	Doğru	Yanlış	Net	Başarı %	Sınıf Ort.	Kurum Ort.	Genel Ort.
Türkçe	20	11	9	8,00	40	▲ 4,53	▲ 5,62	▼ 8,19
Tarih	10	2	8	-0,67	-7	▼ 1,46	▼ 2,71	▼ 4,55
Din K.ve A.B.	10	5	5	3,33	33	▲ 1,99	▲ 2,88	▼ 3,89
İngilizce	10	6	4	4,67	47	▲ 0,70	▲ 2,10	▲ 3,85
Matematik	20	4	16	-1,33	-7	▼ 1,71	▼ 1,50	▼ 3,66
Fen	20	7	13	2,67	13	▲ 2,33	▼ 4,41	▼ 8,49
Toplam:	90	35	55	16,67	19	▲ 12,72	▼ 19,23	▼ 32,63

Soru No	12345678901234567890
Sözel (TÜR)	dDDACdCbaccDcABBAaD
Cevap Anh.	A CDDACCDBBAADBABBACD
Sözel (TAR)	BCbadbdcac
Cevap Anh.	A BCDBCACDBA
Sözel (DİN)	cdBCAcaBAb
Cevap Anh.	A DBBCADCBAC
Sözel (İNG)	bBCCDaBDb
Cevap Anh.	A DBCCDBABDA
Sayısal (MAT)	abadbaBcacbcBDadcDb
Cevap Anh.	A BACACBBDCAADDBABDCD
Sayısal (FEN)	ccDBDbabCdcdbdBaCcAd
Cevap Anh.	A DADBCCDCBBACCBDCAAB

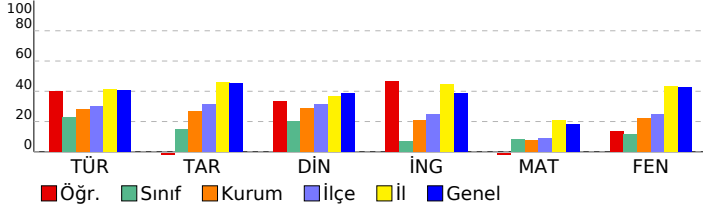

2023- 8. SINIF GÜÇLENDİREN KURUMSAL DENEME -3

DERSLERE GÖRE BAŞARI ANALİZİ

Sözel (TÜR)	S	D	Y	B%
Türkçe				
Metindeki yardımcı fikirleri belirler.	2	0	2	0
Bir işi işlem basamaklarına göre yazar.	1	1	0	100
Metnin ana fikrini/ana duygusunu belirler.	1	1	0	100
Okudukları ile ilgili çıkarımlarda bulunur.	1	1	0	100
Bağlamdan yararlanarak bilmediği kelime ve kelime gruplarının anlamını tahmin eder.	2	1	1	50
Metinler arasında karşılaştırma yapar.	1	0	1	0
Cümlelerin öğelerini ayırır eder.	1	1	0	100
Filiillerin cümledeki işlevlerini kavrar.	2	0	2	0
Yazdıklarını düzenler.	2	1	1	50
Okuduğu metinlerdeki hikâye unsurlarını belirler.	1	0	1	0
Metindeki söz sanatlarını tespit eder.	1	1	0	100
Metinle ilgili soruları cevaplar.	1	0	1	0
Metinde ele alınan sorunlara farklı çözümler üretir.	1	1	0	100
Kelimeleri anlamlarına uygun kullanır.	1	1	0	100
Grafik, tablo ve çizelgeyle sunulan bilgileri yorumlar.	2	2	0	100

Sözel (TAR)	S	D	Y	B%
Tarih				
Avrupa'daki gelişmelerin yansımaları bağlamında Osmanlı Devleti'nin yirminci yüzyılın başlarındaki siyasi ve sos	1	1	0	100
Birinci Dünya Savaşı'nın sebeplerini ve savaşın başlamasına yol açan gelişmeleri kavrar.	1	1	0	100
Mondros Ateşkes Antlaşması'nın imzalanması ve uygulanması karşısında Osmanlı yönetiminin, Mustafa Kemal in	2	0	2	0
Millî Mücadele'nin hazırlık döneminde Mustafa Kemal'in yaptığı çalışmaları analiz eder.	1	1	0	100
Büyük Millet Meclisine karşı ayaklanmalar ile ayaklanmaların bastırılması için alınan tedbirleri analiz eder.	1	0	1	0
Birinci Dünya Savaşı'nda Osmanlı Devleti'nin durumu hakkında çıkarımlarda bulunur.	1	0	1	0
Kuvâ-yı Milliye'nin oluşum sürecini ve sonrasında meydana gelen gelişmeleri kavrar.	1	0	1	0
Misakımlı'nın kabulünü ve Büyük Millet Meclisinin açılışını vatanın bütünlüğü esası ile	1	0	1	0
Gençlik döneminde Mustafa Kemal'in fikir hayatını etkileyen önemli kişileri ve olayları kavrar.	1	0	1	0

Sözel (DİN)	S	D	Y	B%
Din K.ve A.B.				
Kaza ve kader ile ilgili kavramları analiz eder.	1	0	1	0
İslam'ın paylaşma ve yardımlaşmaya verdiği önemi ayet ve hadisler ışığında yorumlar.	3	0	3	0
Toplumda kader ve kaza ile ilgili yaygın olan yanlış anlayışları sorgular.	1	1	0	100
İnsanın ilmi, iradesi, sorumluluğu ile kader arasında ilişki kurar.	1	1	0	100
Zekât, infak ve sadakanın bireysel ve toplumsal önemini fark eder.	1	1	0	100
Zekât ve sadaka ibadetini ayet ve hadislerle açıklar.	2	1	1	50
Hz. Şuaib'in (a.s.) hayatını ana hatlarıyla tanıtır.	1	1	0	100

Sözel (İNG)	S	D	Y	B%
İngilizce				
Students will be able to understand short and simple texts about friendship.	1	0	1	0
Students will be able to understand the specific information in short conversations on everyday topics, such as acc	1	1	0	100
Students will be able to guess the meaning of unknown words from the text.	1	1	0	100
Students will be able to give a simple description about a process.	1	1	0	100
Students will be able to understand the overall meaning of short texts about a process.	1	1	0	100
Students will be able to express what they prefer, like and dislike.	1	0	1	0
Students will be able to understand short and simple invitation letters, cards and e-mails.	1	0	1	0
Students will be able to understand phrases and expressions about regular activities of teenagers.	1	1	0	100
Students will be able to understand short and simple texts about regular activities of teenagers.	1	1	0	100
Students will be able to write a series of simple phrases and sentences by using linkers to describe a process.	1	0	1	0

Sayısal (MAT)	S	D	Y	B%
Matematik				
Tam kare pozitif tam sayılarla bu sayıların karekökleri arasındaki ilişkiyi belirler.	2	0	2	0
Kareköklü ifadelerde toplama ve çıkarma işlemlerini yapar.	3	0	3	0
Verilen iki doğal sayının aralarında asal olup olmadığını belirler.	1	0	1	0
Çok büyük ve çok küçük sayıları bilimsel gösterimle ifade eder ve karşılaştırır.	1	0	1	0
Verileri sütun, daire veya çizgi grafiği ile gösterir ve bu gösterimler arasında uygun olan dönüşümleri yapar.	1	1	0	100
En fazla üç veri grubuna ait çizgi ve sütun grafiklerini yorumlar.	2	0	2	0
Verilen pozitif tam sayıların pozitif tam sayı çarpanlarını bulur, pozitif tam sayıların pozitif tam sayı çarpanlarını üslü	1	0	1	0
Gerçek sayıları tanıtır, rasyonel ve irrasyonel sayılarla ilişkilendirir.	1	0	1	0
Ondalık ifadelerin kareköklerini belirler.	1	0	1	0
Kareköklü bir ifadeyi a kök b şeklinde yazar ve a kök b şeklindeki ifadede katsayıyı kök içine alır.	1	1	0	100
Sayıların ondalık gösterimlerini 10'un tam sayı kuvvetlerini kullanarak çözümler.	1	1	0	100
Kareköklü ifadelerde çarpma ve bölme işlemlerini yapar.	1	0	1	0
Tam sayıların, tam sayı kuvvetlerini hesaplar.	1	0	1	0
İki doğal sayının en büyük ortak bölenini (EBOB) ve en küçük ortak katını (EKOK) hesaplar, ilgili problemleri çözer.	1	1	0	100
Üstü ifadelerle ilgili temel kuralları anlar, birbirine denk ifadeler oluşturur.	1	0	1	0
Kareköklü bir ifade ile çarpıldığında, sonucu bir doğal sayı yapan çarpanlara örnek verir.	1	0	1	0

Sayısal (FEN)	S	D	Y	B%
Fen				
Katı basıncını etkileyen değişkenleri deneyerek keşfeder.	2	0	2	0
Mevsimlerin oluşumuna yönelik tahminlerde bulunur.	3	0	3	0
Tek karakter çaprazlamaları ile ilgili problemler çözerken sonuçlar hakkında yorum yapar.	3	2	1	67
İklim ve hava olayları arasındaki farkı açıklar.	2	2	0	100
Nükleotid, gen, DNA ve kromozom kavramlarını açıklayarak bu kavramlar arasında ilişki kurar.	1	1	0	100
Sıvı basıncını etkileyen değişkenleri tahmin eder ve tahminlerini test eder.	3	1	2	33
Biyoteknolojik uygulamalar kapsamında oluşturulan ikilemelerle bu uygulamaların insanlık için yararlı ve zararlı yönle	1	1	0	100
DNA'nın yapısını model üzerinde gösterir.	1	1	0	100
Canlıların yaşadıkları çevreye uyumlarını gözlem yaparak açıklar.	1	0	1	0
Örneklerden yola çıkarak modifikasyonu açıklar.	1	0	1	0
Kalıtım ile ilgili kavramları tanımlar.	1	0	1	0
Katı, sıvı ve gazların basınç özelliklerinin günlük yaşam ve teknolojik uygulamalara örnek verir.	1	0	1	0

SINAV SONUÇ BELGESİ **2023- 8. SINIF GÜÇLENDİREN KURUMSAL DENEME -3**

İSTANBUL / EYÜP / Eyüp Açık Kurs

Öğrenci ARDAEFE ODABAŞI **Numara** 923 **Sınıf** 8F

Puan Türü	Puan	Genel Ort.	Dereceler				
			Snf	Kurum	İlçe	İl	Genel
LGS	▼ 174,152	300.920	28	317	365	5885	47536
Puanı Hesaplanan:			322	370	5914	47785	
Katılımlar:			29	323	371	5937	47972

Ders	Soru	Doğru	Yanlış	Net	Başarı %	Sınıf Ort.	Kurum Ort.	Genel Ort.
Türkçe	20	3	17	-2,67	-13	▼ 4,53	▼ 5,62	▼ 8,19
Tarih	10	2	8	-0,67	-7	▼ 1,46	▼ 2,71	▼ 4,55
Din K.ve A.B.	10	1	9	-2,00	-20	▼ 1,99	▼ 2,88	▼ 3,89
İngilizce	10	2	8	-0,67	-7	▼ 0,70	▼ 2,10	▼ 3,85
Matematik	20	5	15	0,00	0	▼ 1,71	▼ 1,50	▼ 3,66
Fen	20	3	17	-2,67	-13	▼ 2,33	▼ 4,41	▼ 8,49
Toplam:	90	16	74	-8,67	-10	▼12,72	▼19,23	▼32,63

Soru No	12345678901234567890
Sözel (TÜR)	aCdaccadABcababdaba
Cevap Anh.	B DCABBABDAABDCCADDC
Sözel (TAR)	ABcabadaba
Cevap Anh.	B ABDCACBDCB
Sözel (DİN)	bdadadCdDb
Cevap Anh.	B CABCDACBBD
Sözel (İNG)	AbacDabacD
Cevap Anh.	B ADBABDCCBD
Sayısal (MAT)	adaBcdadacAba*dCaDac
Cevap Anh.	B DCDBABDBDAACDBBCACAB
Sayısal (FEN)	acAdDaCabcabadabcada
Cevap Anh.	B BAACDBCCABBCDCDBDAD

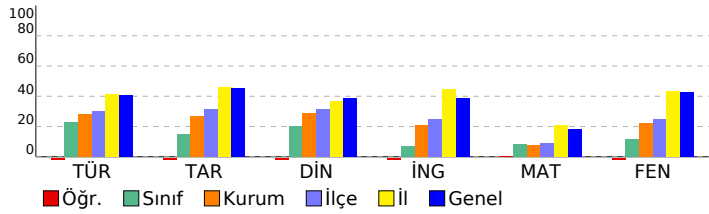

DERSLERE GÖRE BAŞARI ANALİZİ

Sözel (TÜR)

Türkçe	S	D	Y	B%
Metindeki yardımcı fikirleri belirler.	2	1	1	50
Bir işi işlem basamaklarına göre yazar.	1	0	1	0
Metnin ana fikrin/ana duygusunu belirler.	1	0	1	0
Okudukları ile ilgili çıkarımlarda bulunur.	1	0	1	0
Bağlamdan yararlanarak bilmediği kelime ve kelime gruplarının anlamını tahmin eder.	2	1	1	50
Metinler arasında karşılaştırma yapar.	1	0	1	0
Cümlelerin öğelerini ayırt eder.	1	0	1	0
Filiillerin cümledeki işlevlerini kavrar.	2	0	2	0
Yazdıklarını düzenler.	2	1	1	50
Okuduğu metinlerdeki hikâye unsurlarını belirler.	1	0	1	0
Metindeki söz sanatlarını tespit eder.	1	0	1	0
Metinle ilgili soruları cevaplar.	1	0	1	0
Metinde ele alınan sorunlara farklı çözümler üretir.	1	0	1	0
Kelimeleri anlamlarına uygun kullanır.	1	0	1	0
Grafik, tablo ve çizelgeyle sunulan bilgileri yorumlar.	2	0	2	0

Sözel (TAR)

Tarih	S	D	Y	B%
Avrupa'daki gelişmelerin yansımaları bağlamında Osmanlı Devleti'nin yirminci yüzyılın başlarındaki siyasi ve sos	1	0	1	0
Birinci Dünya Savaşı'nın sebeplerini ve savaşın başlamasına yol açan gelişmeleri kavrar.	1	0	1	0
Mondros Ateşkes Antlaşması'nın imzalanması ve uygulanması karşısında Osmanlı yönetiminin, Mustafa Kemal in	1	0	1	0
Milli Mücadele'nin hazırlık döneminde Mustafa Kemal'in yaptığı çalışmaları analiz eder.	2	0	2	0
Büyük Millet Meclisine karşı ayaklanmalar ile ayaklanmaların bastırılması için alınan tedbirleri analiz eder.	1	0	1	0
Birinci Dünya Savaşı'nda Osmanlı Devleti'nin durumu hakkında çıkarımlarda bulunur.	1	0	1	0
Kuvâ-yı Milliye'nin oluşum sürecini ve sonrasında meydana gelen gelişmeleri kavrar.	1	0	1	0
Misakımlı'nın kabulünü ve Büyük Millet Meclisinin açılışını vatanın bütünlüğü esası ile	1	1	0	100
Gençlik döneminde Mustafa Kemal'in fikir hayatını etkileyen önemli kişileri ve olayları kavrar.	1	1	0	100

Sözel (DİN)

Din K.ve A.B.	S	D	Y	B%
Kaza ve kader ile ilgili kavramları analiz eder.	1	0	1	0
İslam'ın paylaşma ve yardımlaşmaya verdiği önemi ayet ve hadisler ışığında yorumlar.	3	0	3	0
Toplumla kader ve kaza ile ilgili yaygın olan yanlış anlayışları sorgular.	1	0	1	0
İnsanın ilmi, iradesi, sorumluluğu ile kader arasında ilişki kurar.	1	1	0	100
Zekât, infak ve sadakanın bireysel ve toplumsal önemini fark eder.	1	0	1	0
Zekât ve sadaka ibadetini ayet ve hadislerle açıklar.	2	0	2	0
Hz. Şuaıyb'in (a.s.) hayatını ana hatlarıyla tanıtır.	1	0	1	0

Sözel (İNG)

İngilizce	S	D	Y	B%
Students will be able to understand short and simple texts about friendship.	1	1	0	100
Students will be able to understand the specific information in short conversations on everyday topics, such as acc	1	0	1	0
Students will be able to guess the meaning of unknown words from the text.	1	0	1	0
Students will be able to give a simple description about a process.	1	0	1	0
Students will be able to understand the overall meaning of short texts about a process.	1	0	1	0
Students will be able to express what they prefer, like and dislike.	1	0	1	0
Students will be able to understand short and simple invitation letters, cards and e-mails.	1	0	1	0
Students will be able to understand phrases and expressions about regular activities of teenagers.	1	0	1	0
Students will be able to understand short and simple texts about regular activities of teenagers.	1	0	1	0
Students will be able to write a series of simple phrases and sentences by using linkers to describe a process.	1	1	0	100

Sayısal (MAT)

Matematik	S	D	Y	B%
Tam kare pozitif tam sayılarla bu sayıların karekökleri arasındaki ilişkiyi belirler.	2	0	2	0
Kareköklü ifadelerde toplama ve çıkarma işlemlerini yapar.	3	0	1	67
Verilen iki doğal sayının aralarında asal olup olmadığını belirler.	1	0	1	0
Çok büyük ve çok küçük sayıları bilimsel gösterimle ifade eder ve karşılaştırır.	1	1	0	100
Verileri sütun, daire veya çizgi grafiği ile gösterir ve bu gösterimler arasında uygun olan dönüşümleri yapar.	1	0	1	0
En fazla üç veri grubuna ait çizgi ve sütun grafiklerini yorumlar.	2	0	2	0
Verilen pozitif tam sayıların pozitif tam sayı çarpımlarını bulur, pozitif tam sayıların pozitif tam sayı çarpımlarını üslü	1	1	0	100
Gerçek sayıları tanıtır, rasyonel ve irrasyonel sayılarla ilişkilendirir.	1	0	1	0
Ondalık ifadelerin kareköklerini belirler.	1	0	1	0
Kareköklü bir ifadenin kök b şeklinde yazar ve kök b şeklindeki ifadede katsayıyı kök içine alır.	1	0	1	0
Sayıların ondalık gösterimlerini 10'un tam sayı kuvvetlerini kullanarak çözümler.	1	0	1	0
Kareköklü ifadelerde çarpma ve bölme işlemlerini yapar.	1	0	1	0
Tam sayıların, tam sayı kuvvetlerini hesaplar.	1	1	0	100
İki doğal sayının en büyük ortak bölenini (EBOB) ve en küçük ortak katını (EKOK) hesaplar, ilgili problemleri çözer.	1	0	1	0
Üstü ifadelerle ilgili temel kuralları anlar, birbirine denk ifadeler oluşturur.	1	0	1	0
Kareköklü bir ifade ile çarpıldığında, sonucu bir doğal sayı yapan çarpımlara örnek verir.	1	0	1	0

Sayısal (FEN)

Fen	S	D	Y	B%
Katı basıncını etkileyen değişkenleri deneyerek keşfeder.	2	0	2	0
Mevsimlerin oluşumuna yönelik tahminlerde bulunur.	3	0	3	0
Tek karakter çaprazlamaları ile ilgili problemler çözerek sonuçları hakkında yorum yapar.	3	0	3	0
İklim ve hava olayları arasındaki farkı açıklar.	2	0	2	0
Nükleotid, gen, DNA ve kromozom kavramlarını açıklayarak bu kavramlar arasında ilişki kurar.	1	0	1	0
Sıvı basıncını etkileyen değişkenleri tahmin eder ve tahminlerini test eder.	3	0	3	0
Biyoteknolojik uygulamalar kapsamında oluşturulan ikilemelerle bu uygulamaların insanlık için yararlı zararlı yönl	1	0	1	0
DNA'nın yapısını model üzerinde gösterir.	1	0	1	0
Canlıların yaşadıkları çevreye uyumlarını gözlem yaparak açıklar.	1	0	1	0
Örneklerden yola çıkarak modifikasyonu açıklar.	1	1	0	100
Kalıtım ile ilgili kavramları tanımlar.	1	1	0	100
Katı, sıvı ve gazların basınç özelliklerinin günlük yaşam ve teknolojik uygulamalara örnekler verir.	1	1	0	100

SINAV SONUÇ BELGESİ								
İSTANBUL / EYÜP / Eyüp Açık Kurs								
Öğrenci				Numara		Sınıf		
AYŞENAZ KARASAKAL				95400		8F		
Puan Türü	Puan	Genel Ort.	Dereceler					
			Snf	Kurum	İlçe	İl	Genel	
LGS	▼ 211,716	300.920	19	249	295	5048	41448	
Puanı Hesaplanan:				322	370	5914	47785	
Katılımlar:				29	323	371	5937	47972

Ders	Soru	Doğru	Yanlış	Net	Başarı %	Sınıf Ort.	Kurum Ort.	Genel Ort.
Türkçe	20	6	14	1,33	7	▼ 4,53	▼ 5,62	▼ 8,19
Tarih	10	3	7	0,67	7	▼ 1,46	▼ 2,71	▼ 4,55
Din K.ve A.B.	10	3	7	0,67	7	▼ 1,99	▼ 2,88	▼ 3,89
İngilizce	10	4	6	2,00	20	▲ 0,70	▼ 2,10	▼ 3,85
Matematik	20	5	15	0,00	0	▼ 1,71	▼ 1,50	▼ 3,66
Fen	20	5	14	0,33	2	▼ 2,33	▼ 4,41	▼ 8,49
Toplam:	90	26	63	5,00	6	▼ 12,72	▼ 19,23	▼ 32,63

Soru No	12345678901234567890
Sözel (TÜR)	bbAdaAcabdBcabCadDbC
Cevap Anh.	B DCABBABDAABDCCADDC
Sözel (TAR)	AccbAdabCa
Cevap Anh.	B ABDCACBDCB
Sözel (DİN)	bAcbbAddBc
Cevap Anh.	B CABCDACBBD
Sözel (İNG)	ADccadCBa
Cevap Anh.	B ADBABDCCBD
Sayısal (MAT)	cCaBdabcbdcacCCaAdB
Cevap Anh.	B DCDBABDBDAACDBBCACAB
Sayısal (FEN)	cccbbaab cBCDaaDcacD
Cevap Anh.	B BAACDBCCABBCDCDBDAD

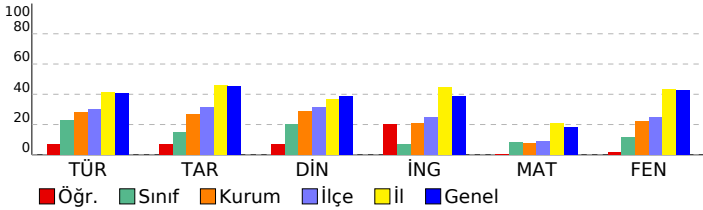

2023- 8. SINIF GÜÇLENDİREN KURUMSAL DENEME -3

DERSLERE GÖRE BAŞARI ANALİZİ

Sözel (TÜR)	S	D	Y	B%
Türkçe				
Metindeki yardımcı fikirleri belirler.	2	1	1	50
Bir işi işlem basamaklarına göre yazar.	1	0	1	0
Metnin ana fikrini/ana duygusunu belirler.	1	1	0	100
Okudukları ile ilgili çıkarımlarda bulunur.	1	0	1	0
Bağlamdan yararlanarak bilmediği kelime ve kelime gruplarının anlamını tahmin eder.	2	0	2	0
Metinler arasında karşılaştırma yapar.	1	1	0	100
Cümlelerin öğelerini ayırt eder.	1	0	1	0
Filiillerin cümledeki işlevlerini kavrar.	2	0	2	0
Yazdıklarını düzenler.	2	2	0	100
Okuduğu metinlerdeki hikâye unsurlarını belirler.	1	0	1	0
Metindeki söz sanatlarını tespit eder.	1	0	1	0
Metinle ilgili soruları cevaplar.	1	0	1	0
Metinde ele alınan sorunlara farklı çözümler üretir.	1	1	0	100
Kelimeleri anlamlarına uygun kullanır.	1	0	1	0
Grafik, tablo ve çizelgeyle sunulan bilgileri yorumlar.	2	0	2	0

Sözel (TAR)	S	D	Y	B%
Tarih				
Avrupa'daki gelişmelerin yansımaları bağlamında Osmanlı Devleti'nin yirminci yüzyılın başlarındaki siyasi ve sos	1	0	1	0
Birinci Dünya Savaşı'nın sebeplerini ve savaşın başlamasına yol açan gelişmeleri kavrar.	1	1	0	100
Mondros Ateşkes Antlaşması'nın imzalanması ve uygulanması karşısında Osmanlı yönetiminin, Mustafa Kemal in	1	0	1	0
Millî Mücadele'nin hazırlık döneminde Mustafa Kemal'in yaptığı çalışmaları analiz eder.	2	1	1	50
Büyük Millet Meclisine karşı ayaklanmalar ile ayaklanmaların bastırılması için alınan tedbirleri analiz eder.	1	0	1	0
Birinci Dünya Savaşı'nda Osmanlı Devleti'nin durumu hakkında çıkarımlarda bulunur.	1	0	1	0
Kuvâ-yı Milliye'nin oluşum sürecini ve sonrasında meydana gelen gelişmeleri kavrar.	1	0	1	0
Misakımlı'nın kabulünü ve Büyük Millet Meclisinin açılışını vatanın bütünlüğü esaslı ile	1	0	1	0
Gençlik döneminde Mustafa Kemal'in fikir hayatını etkileyen önemli kişileri ve olayları kavrar.	1	1	0	100

Sözel (DİN)	S	D	Y	B%
Din K.ve A.B.				
Kaza ve kader ile ilgili kavramları analiz eder.	1	0	1	0
İslam'ın paylaşma ve yardımlaşmaya verdiği önemi ayet ve hadisler ışığında yorumlar.	3	1	2	33
Toplumda kader ve kaza ile ilgili yaygın olan yanlış anlayışları sorgular.	1	0	1	0
İnsanın ilmi, iradesi, sorumluluğu ile kader arasında ilişki kurar.	1	0	1	0
Zekât, infak ve sadakanın bireysel ve toplumsal önemini fark eder.	1	1	0	100
Zekât ve sadaka ibadetini ayet ve hadislerle açıklar.	2	0	2	0
Hz. Şuaib'in (a.s.) hayatını ana hatlarıyla tanıtır.	1	0	1	0

Sözel (İNG)	S	D	Y	B%
İngilizce				
Students will be able to understand short and simple texts about friendship.	1	0	1	0
Students will be able to understand the specific information in short conversations on everyday topics, such as acc	1	1	0	100
Students will be able to guess the meaning of unknown words from the text.	1	0	1	0
Students will be able to give a simple description about a process.	1	0	1	0
Students will be able to understand the overall meaning of short texts about a process.	1	0	1	0
Students will be able to express what they prefer, like and dislike.	1	0	1	0
Students will be able to understand short and simple invitation letters, cards and e-mails.	1	0	1	0
Students will be able to understand phrases and expressions about regular activities of teenagers.	1	0	1	0
Students will be able to understand short and simple texts about regular activities of teenagers.	1	1	0	100
Students will be able to write a series of simple phrases and sentences by using linkers to describe a process.	1	1	0	100

Sayısal (MAT)	S	D	Y	B%
Matematik				
Tam kare pozitif tam sayılarla bu sayıların karekökleri arasındaki ilişkiyi belirler.	2	1	1	50
Kareköklü ifadelerde toplama ve çıkarma işlemlerini yapar.	3	1	2	33
Verilen iki doğal sayının aralarında asal olup olmadığını belirler.	1	0	1	0
Çok büyük ve çok küçük sayıları bilimsel gösterimle ifade eder ve karşılaştırır.	1	1	0	100
Verileri sütun, daire veya çizgi grafiği ile gösterir ve bu gösterimler arasında uygun olan dönüşümleri yapar.	1	0	1	0
En fazla üç veri grubuna ait çizgi ve sütun grafiklerini yorumlar.	2	0	2	0
Verilen pozitif tam sayıların pozitif tam sayı çarpımlarını bulur, pozitif tam sayıların pozitif tam sayı çarpımlarını üslü	1	0	1	0
Gerçek sayıları tanıtır, rasyonel ve irrasyonel sayılarla ilişkilendirir.	1	0	1	0
Ondalık ifadelerin kareköklerini belirler.	1	0	1	0
Kareköklü bir ifadenin kök b şeklinde yazar ve kök b şeklindeki ifadede katsayıyı kök içine alır.	1	0	1	0
Sayıların ondalık gösterimlerini 10'un tam sayı kuvvetlerini kullanarak çözümler.	1	0	1	0
Kareköklü ifadelerde çarpma ve bölme işlemlerini yapar.	1	0	1	0
Tam sayıların, tam sayı kuvvetlerini hesaplar.	1	1	0	100
İki doğal sayının en büyük ortak bölenini (EBOB) ve en küçük ortak katını (EKOK) hesaplar, ilgili problemleri çözer.	1	0	1	0
Üstü ifadelerle ilgili temel kuralları anlar, birbirine denk ifadeler oluşturur.	1	1	0	100
Kareköklü bir ifade ile çarpıldığında, sonucu bir doğal sayı yapan çarpımlara örnek verir.	1	0	1	0

Sayısal (FEN)	S	D	Y	B%
Fen				
Katı basıncını etkileyen değişkenleri deneyerek keşfeder.	2	1	1	50
Mevsimlerin oluşumuna yönelik tahminlerde bulunur.	3	1	2	33
Tek karakter çarpımlarını ile ilgili problemler çözerek sonuçları hakkında yorum yapar.	3	0	3	0
İklim ve hava olayları arasındaki farkı açıklar.	2	0	2	0
Nükleotid, gen, DNA ve kromozom kavramlarını açıklayarak bu kavramlar arasında ilişki kurar.	1	1	0	100
Sıvı basıncını etkileyen değişkenleri tahmin eder ve tahminlerini test eder.	3	1	2	33
Biyoteknolojik uygulamalar kapsamında oluşturulan ikilemelerle bu uygulamaların insanlık için yararlı zararlı yönü	1	1	0	100
DNA'nın yapısını model üzerinde gösterir.	1	0	1	0
Canlıların yaşadıkları çevreye uyumlarını gözlem yaparak açıklar.	1	0	1	0
Örneklerden yola çıkarak modifikasyonu açıklar.	1	0	1	0
Kalıtım ile ilgili kavramları tanımlar.	1	0	1	0
Katı, sıvı ve gazların basınç özelliklerinin günlük yaşam ve teknolojik uygulamalara örnek verir.	1	0	1	0

SINAV SONUÇ BELGESİ

2023- 8. SINIF GÜÇLENDİREN KURUMSAL DENEME -3

İSTANBUL / EYÜP / Eyüp Açık Kurs							
Öğrenci			Numara	Sınıf			
BERAT SUNA			985	8F			
Puan Türü	Puan	Genel Ort.	Dereceler				
			Snf	Kurum	İlçe	İl	Genel
LGS	▼ 223,938	300,920	14	210	255	4663	38318
Puanı Hesaplanan:			322	370	5914	47785	
Katılımlar:			29	323	371	5937	47972

Ders	Soru	Doğru	Yanlış	Net	Başarı %	Sınıf Ort.	Kurum Ort.	Genel Ort.
Türkçe	20	5	15	0,00	0	▼ 4,53	▼ 5,62	▼ 8,19
Tarih	10	3	7	0,67	7	▼ 1,46	▼ 2,71	▼ 4,55
Din K.ve A.B.	10	0	9	-3,00	-30	▼ 1,99	▼ 2,88	▼ 3,89
İngilizce	10	3	6	1,00	10	▲ 0,70	▼ 2,10	▼ 3,85
Matematik	20	8	11	4,33	22	▲ 1,71	▲ 1,50	▲ 3,66
Fen	20	6	14	1,33	7	▼ 2,33	▼ 4,41	▼ 8,49
Toplam:	90	25	62	4,33	5	▼ 12,72	▼ 19,23	▼ 32,63

Soru No	12345678901234567890
Sözel (TÜR)	aCbcaCbdCbacDCbadbcb
Cevap Anh.	B DCABBABDAABBDCACADDC
Sözel (TAR)	ABbaCdcDad
Cevap Anh.	B ABDCACBDCB
Sözel (DİN)	dadabacac
Cevap Anh.	B CABCDACBBD
Sözel (İNG)	acddabCBD
Cevap Anh.	B ADBABDCCBD
Sayısal (MAT)	bDacdDabAcaDdaCACAd
Cevap Anh.	B DCDBABDBDAACDBBCACAB
Sayısal (FEN)	BdAbbaCbAdabaCbcaDbc
Cevap Anh.	B BAACDBCCABBCDCDBDAD

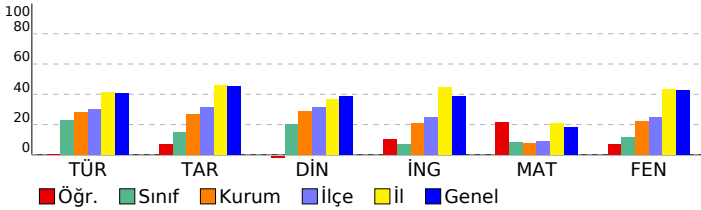

DERSLERE GÖRE BAŞARI ANALİZİ

Sözel (TÜR)

Türkçe	S	D	Y	B%
Metindeki yardımcı fikirleri belirler.	2	1	1	50
Bir işi işlem basamaklarına göre yazar.	1	0	1	0
Metnin ana fikrini/ana duygusunu belirler.	1	0	1	0
Okudukları ile ilgili çıkarımlarda bulunur.	1	0	1	0
Bağlamdan yararlanarak bilmediği kelime ve kelime gruplarının anlamını tahmin eder.	2	0	2	0
Metinler arasında karşılaştırma yapar.	1	0	1	0
Cümlelerin öğelerini ayırt eder.	1	1	0	100
Filiillerin cümledeki işlevlerini kavrar.	2	1	1	50
Yazdıklarını düzenler.	2	0	2	0
Okuduğu metinlerdeki hikâye unsurlarını belirler.	1	0	1	0
Metindeki söz sanatlarını tespit eder.	1	1	0	100
Metinle ilgili soruları cevaplar.	1	1	0	100
Metinde ele alınan sorunlara farklı çözümler üretir.	1	0	1	0
Kelimeleri anlamlarına uygun kullanır.	1	0	1	0
Grafik, tablo ve çizelgeyle sunulan bilgileri yorumlar.	2	0	2	0

Sözel (TAR)

Tarih	S	D	Y	B%
Avrupa'daki gelişmelerin yansımaları bağlamında Osmanlı Devleti'nin yirminci yüzyılın başlarındaki siyasi ve sos	1	0	1	0
Birinci Dünya Savaşı'nın sebeplerini ve savaşın başlamasına yol açan gelişmeleri kavrar.	1	0	1	0
Mondros Ateşkes Antlaşması'nın imzalanması ve uygulanması karşısında Osmanlı yönetiminin, Mustafa Kemal in	1	1	0	100
Millî Mücadele'nin hazırlık döneminde Mustafa Kemal'in yaptığı çalışmaları analiz eder.	2	0	2	0
Büyük Millet Meclisine karşı ayaklanmalar ile ayaklanmaların bastırılması için alınan tedbirleri analiz eder.	1	0	1	0
Birinci Dünya Savaşı'nda Osmanlı Devleti'nin durumu hakkında çıkarımlarda bulunur.	1	0	1	0
Kuvâ-yı Milliye'nin oluşum sürecini ve sonrasında meydana gelen gelişmeleri kavrar.	1	0	1	0
Misakımlı'nın kabulünü ve Büyük Millet Meclisinin açılışını vatanın bütünlüğü esası ile	1	1	0	100
Gençlik döneminde Mustafa Kemal'in fikir hayatını etkileyen önemli kişileri ve olayları kavrar.	1	1	0	100

Sözel (DİN)

Din K.ve A.B.	S	D	Y	B%
Kaza ve kader ile ilgili kavramları analiz eder.	1	0	1	0
İslam'ın paylaşma ve yardımlaşmaya verdiği önemi ayet ve hadisler ışığında yorumlar.	3	0	2	0
Toplumda kader ve kaza ile ilgili yaygın olan yanlış anlayışları sorgular.	1	0	1	0
İnsanın ilmi, iradesi, sorumluluğu ile kader arasında ilişki kurar.	1	0	1	0
Zekât, infak ve sadakanın bireysel ve toplumsal önemini fark eder.	1	0	1	0
Zekât ve sadaka ibadetini ayet ve hadislerle açıklar.	2	0	2	0
Hz. Şuaib'in (a.s.) hayatını ana hatlarıyla tanıtır.	1	0	1	0

Sözel (İNG)

İngilizce	S	D	Y	B%
Students will be able to understand short and simple texts about friendship.	1	1	0	100
Students will be able to understand the specific information in short conversations on everyday topics, such as acc	1	1	0	100
Students will be able to guess the meaning of unknown words from the text.	1	1	0	100
Students will be able to give a simple description about a process.	1	0	1	0
Students will be able to understand the overall meaning of short texts about a process.	1	0	1	0
Students will be able to express what they prefer, like and dislike.	1	0	1	0
Students will be able to understand short and simple invitation letters, cards and e-mails.	1	0	1	0
Students will be able to understand phrases and expressions about regular activities of teenagers.	1	0	1	0
Students will be able to understand short and simple texts about regular activities of teenagers.	1	0	1	0
Students will be able to write a series of simple phrases and sentences by using linkers to describe a process.	1	0	0	0

Sayısal (MAT)

Matematik	S	D	Y	B%
Tam kare pozitif tam sayılarla bu sayıların karekökleri arasındaki ilişkiyi belirler.	2	0	2	0
Kareköklü ifadelerde toplama ve çıkarma işlemlerini yapar.	3	2	1	67
Verilen iki doğal sayının aralarında asal olup olmadığını belirler.	1	1	0	100
Çok büyük ve çok küçük sayıları bilimsel gösterimle ifade eder ve karşılaştırır.	1	1	0	100
Verileri sütun, daire veya çizgi grafiği ile gösterir ve bu gösterimler arasında uygun olan dönüşümleri yapar.	1	0	1	0
En fazla üç veri grubuna ait çizgi ve sütun grafiklerini yorumlar.	2	1	1	50
Verilen pozitif tam sayıların pozitif tam sayı çarpımlarını bulur, pozitif tam sayıların pozitif tam sayı çarpımlarını üslü	1	0	1	0
Gerçek sayıları tanıtır, rasyonel ve irrasyonel sayılarla ilişkilendirir.	1	1	0	100
Ondalık ifadelerin kareköklerini belirler.	1	0	1	0
Kareköklü bir ifadenin kök b şeklinde yazar ve kök b şeklindeki ifadede katsayıyı kök içine alır.	1	0	1	0
Sayıların ondalık gösterimlerini 10'un tam sayı kuvvetlerini kullanarak çözümler.	1	1	0	100
Kareköklü ifadelerde çarpma ve bölme işlemlerini yapar.	1	0	1	0
Tam sayıların, tam sayı kuvvetlerini hesaplar.	1	0	1	0
İki doğal sayının en büyük ortak bölenini (EBOB) ve en küçük ortak katını (EKOK) hesaplar, ilgili problemleri çözer.	1	1	0	100
Üstü ifadelerle ilgili temel kuralları anlar, birbirine denk ifadeler oluşturur.	1	0	1	0
Kareköklü bir ifade ile çarpıldığında, sonucu bir doğal sayı yapan çarpımlara örnek verir.	1	0	0	0

Sayısal (FEN)

Fen	S	D	Y	B%
Katı basıncını etkileyen değişkenleri deneyerek keşfeder.	2	1	1	50
Mevsimlerin oluşumuna yönelik tahminlerde bulunur.	3	0	3	0
Tek karakter çaprazlamaları ile ilgili problemler çözümler sonuçları hakkında yorum yapar.	3	1	2	33
İklim ve hava olayları arasındaki farkı açıklar.	2	0	2	0
Nükleotid, gen, DNA ve kromozom kavramlarını açıklayarak bu kavramlar arasında ilişki kurar.	1	0	1	0
Sıvı basıncını etkileyen değişkenleri tahmin eder ve tahminlerini test eder.	3	1	2	33
Biyoteknolojik uygulamalar kapsamında oluşturulan ikilemelerle bu uygulamaların insanlık için yararlı ve zararlı yönleri	1	0	1	0
DNA'nın yapısını model üzerinde gösterir.	1	1	0	100
Canlıların yaşadıkları çevreye uyumlarını gözlem yaparak açıklar.	1	0	1	0
Örneklerden yola çıkarak modifikasyonu açıklar.	1	1	0	100
Kalıtım ile ilgili kavramları tanımlar.	1	0	1	0
Katı, sıvı ve gazların basınç özelliklerinin günlük yaşam ve teknolojik uygulamalara örnekler verir.	1	1	0	100

SINAV SONUÇ BELGESİ							
İSTANBUL / EYÜP / Eyüp Açık Kurs							
Öğrenci			Numara		Sınıf		
BERKAY BİRİM			1125		8F		
Puan Türü	Puan	Genel Ort.	Dereceler				
			Snf	Kurum	İlçe	İl	Genel
LGS	▼ 203,851	300,920	22	271	318	5324	43543
	Puanı Hesaplanan:		322	370	5914	47785	
Katılımlar:			29	323	371	5937	47972

Ders	Soru	Doğru	Yanlış	Net	Başarı %	Sınıf Ort.	Kurum Ort.	Genel Ort.
Türkçe	20	5	15	0,00	0	▼ 4,53	▼ 5,62	▼ 8,19
Tarih	10	3	7	0,67	7	▼ 1,46	▼ 2,71	▼ 4,55
Din K.ve A.B.	10	4	6	2,00	20	▲ 1,99	▼ 2,88	▼ 3,89
İngilizce	10	0	10	-3,33	-33	▼ 0,70	▼ 2,10	▼ 3,85
Matematik	20	7	13	2,67	13	▲ 1,71	▲ 1,50	▼ 3,66
Fen	20	3	16	-2,33	-12	▼ 2,33	▼ 4,41	▼ 8,49
Toplam:	90	22	67	-0,33	0	▼ 12,72	▼ 19,23	▼ 32,63

Soru No	12345678901234567890
Sözel (TÜR)	bccdbaCacBdAcadBacbd
Cevap Anh.	A CDDACCDBBAADBABBACD
Sözel (TAR)	aCDaCbdaCb
Cevap Anh.	A BCDBCACDBA
Sözel (DİN)	DBcadbCabC
Cevap Anh.	A DBBCADCBCAC
Sözel (İNG)	bdadbacacd
Cevap Anh.	A DBCCDBABDA
Sayısal (MAT)	cAbcCBacdbADBacAcbda
Cevap Anh.	A BACACBBDCAADDBABDCCD
Sayısal (FEN)	bdacbcCaDbacbdacabc B
Cevap Anh.	A DADBCCDCBBACCBDCAAB

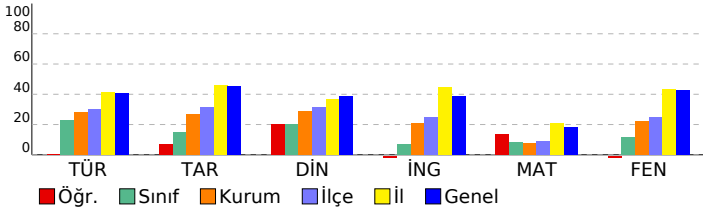

2023- 8. SINIF GÜÇLENDİREN KURUMSAL DENEME -3

DERSLERE GÖRE BAŞARI ANALİZİ

Sözel (TÜR)	S	D	Y	B%
Türkçe				
Metindeki yardımcı fikirleri belirler.	2	0	2	0
Bir işi işlem basamaklarına göre yazar.	1	0	1	0
Metnin ana fikrini/ana duygusunu belirler.	1	0	1	0
Okudukları ile ilgili çıkarımlarda bulunur.	1	0	1	0
Bağlamdan yararlanarak bilmediği kelime ve kelime gruplarının anlamını tahmin eder.	2	0	2	0
Metinler arasında karşılaştırma yapar.	1	0	1	0
Cümlelerin öğelerini ayırt eder.	1	1	0	100
Filiillerin cümledeki işlevlerini kavrar.	2	0	2	0
Yazdıklarını düzenler.	2	1	1	50
Okuduğu metinlerdeki hikâye unsurlarını belirler.	1	1	0	100
Metindeki söz sanatlarını tespit eder.	1	0	1	0
Metinle ilgili soruları cevaplar.	1	0	1	0
Metinde ele alınan sorunlara farklı çözümler üretir.	1	0	1	0
Kelimeleri anlamlarına uygun kullanır.	1	1	0	100
Grafik, tablo ve çizelgeyle sunulan bilgileri yorumlar.	2	1	1	50

Sözel (TAR)	S	D	Y	B%
Tarih				
Avrupa'daki gelişmelerin yansımaları bağlamında Osmanlı Devleti'nin yirminci yüzyılın başlarındaki siyasi ve sos.	1	0	1	0
Birinci Dünya Savaşı'nın sebeplerini ve savaşın başlamasına yol açan gelişmeleri kavrar.	1	1	0	100
Mondros Ateşkes Antlaşması'nın imzalanması ve uygulanması karşısında Osmanlı yönetiminin, Mustafa Kemal'in Milli Mücadele'nin hazırlık döneminde Mustafa Kemal'in yaptığı çalışmaları analiz eder.	2	0	2	0
Büyük Millet Meclisine karşı ayaklanmalar ile ayaklanmaların bastırılması için alınan tedbirleri analiz eder.	1	0	1	100
Birinci Dünya Savaşı'nda Osmanlı Devleti'nin durumu hakkında çıkarımlarda bulunur.	1	0	1	0
Kuvâ-yı Millîye'nin oluşum sürecini ve sonrasında meydana gelen gelişmeleri kavrar.	1	0	1	0
Misakımlı'nın kabulünü ve Büyük Millet Meclisinin açılışını vatanın bütünlüğü esaslı ile	1	0	1	0
Gençlik döneminde Mustafa Kemal'in fikir hayatını etkileyen önemli kişileri ve olayları kavrar.	1	0	1	0

Sözel (DİN)	S	D	Y	B%
Din K.ve A.B.				
Kaza ve kader ile ilgili kavramları analiz eder.	1	1	0	100
İslam'ın paylaşma ve yardımlaşmaya verdiği önemi ayet ve hadisler ışığında yorumlar.	3	3	0	100
Toplumda kader ve kaza ile ilgili yaygın olan yanlış anlayışları sorgular.	1	0	1	0
İnsanın ilmi, iradesi, sorumluluğu ile kader arasında ilişki kurar.	1	0	1	0
Zekât, infak ve sadakanın bireysel ve toplumsal önemini fark eder.	1	0	1	0
Zekât ve sadaka ibadetini ayet ve hadislerle açıklar.	2	0	2	0
Hz. Şuaib'in (a.s.) hayatını ana hatlarıyla tanıtır.	1	0	1	0

Sözel (İNG)	S	D	Y	B%
İngilizce				
Students will be able to understand short and simple texts about friendship.	1	0	1	0
Students will be able to understand the specific information in short conversations on everyday topics, such as acc	1	0	1	0
Students will be able to guess the meaning of unknown words from the text.	1	0	1	0
Students will be able to give a simple description about a process.	1	0	1	0
Students will be able to understand the overall meaning of short texts about a process.	1	0	1	0
Students will be able to express what they prefer, like and dislike.	1	0	1	0
Students will be able to understand short and simple invitation letters, cards and e-mails.	1	0	1	0
Students will be able to understand phrases and expressions about regular activities of teenagers.	1	0	1	0
Students will be able to understand short and simple texts about regular activities of teenagers.	1	0	1	0
Students will be able to write a series of simple phrases and sentences by using linkers to describe a process.	1	0	1	0

Sayısal (MAT)	S	D	Y	B%
Matematik				
Tam kare pozitif tam sayılarla bu sayıların karekökleri arasındaki ilişkiyi belirler.	2	1	1	50
Kareköklü ifadelerde toplama ve çıkarma işlemlerini yapar.	3	2	1	67
Verilen iki doğal sayının aralarında asal olup olmadığını belirler.	1	0	1	0
Çok büyük ve çok küçük sayıları bilimsel gösterimle ifade eder ve karşılaştırır.	1	0	1	0
Verileri sütun, daire veya çizgi grafiği ile gösterir ve bu gösterimler arasında uygun olan dönüşümleri yapar.	1	0	1	0
En fazla üç veri grubuna ait çizgi ve sütun grafiklerini yorumlar.	2	0	2	0
Verilen pozitif tam sayıların pozitif tam sayı çarpımlarını bulur, pozitif tam sayıların pozitif tam sayı çarpımlarını üslü	1	0	1	0
Gerçek sayıları tanıtır, rasyonel ve irrasyonel sayılarla ilişkilendirir.	1	1	0	100
Ondalık ifadelerin kareköklerini belirler.	1	1	0	100
Kareköklü bir ifadenin kök b şeklinde yazılır ve kök b şeklindeki ifadede katsayıyı kök içine alır.	1	1	0	100
Sayıların ondalık gösterimlerini 10'un tam sayı kuvvetlerini kullanarak çözümler.	1	0	1	0
Kareköklü ifadelerde çarpma ve bölme işlemlerini yapar.	1	1	0	100
Tam sayıların, tam sayı kuvvetlerini hesaplar.	1	0	1	0
İki doğal sayının en büyük ortak bölenini (EBOB) ve en küçük ortak katını (EKOK) hesaplar, ilgili problemleri çözer.	1	0	1	0
Üstü ifadelerle ilgili temel kuralları anlar, birbirine denk ifadeler oluşturur.	1	0	1	0
Kareköklü bir ifade ile çarpıldığında, sonucu bir doğal sayı yapan çarpımlara örnek verir.	1	0	1	0

Sayısal (FEN)	S	D	Y	B%
Fen				
Katı basıncını etkileyen değişkenleri deneyerek keşfeder.	2	0	2	0
Mevsimlerin oluşumuna yönelik tahminlerde bulunur.	3	1	2	33
Tek karakter çarpımlarını ile ilgili problemler çözümler hakkında yorum yapar.	3	0	3	0
İklim ve hava olayları arasındaki farkı açıklar.	2	0	1	0
Nükleotid, gen, DNA ve kromozom kavramlarını açıklayarak bu kavramlar arasında ilişki kurar.	1	0	1	0
Sıvı basıncını etkileyen değişkenleri tahmin eder ve tahminlerini test eder.	3	2	1	67
Biyoteknolojik uygulamalar kapsamında oluşturulan ikilemelerle bu uygulamaların insanlık için yararlı zararlı yönleri	1	0	1	0
DNA'nın yapısını model üzerinde gösterir.	1	0	1	0
Canlıların yaşadıkları çevreye uyumlarını gözlem yaparak açıklar.	1	0	1	0
Örneklerden yola çıkarak modifikasyonu açıklar.	1	0	1	0
Kalıtım ile ilgili kavramları tanımlar.	1	0	1	0
Katı, sıvı ve gazların basınç özelliklerinin günlük yaşam ve teknolojik uygulamalara örnek verir.	1	0	1	0

SINAV SONUÇ BELGESİ

İSTANBUL / EYÜP / Eyüp Açık Kurs

Öğrenci	Numara	Sınıf
CEMRE GÜL KORKUT	123	8F

Puan Türü	Puan	Genel Ort.	Dereceler				
			Snf	Kurum	İlçe	İl	Genel
LGS	▲ 335,482	300,920	3	48	61	2153	16199
Puanı Hesaplanan:			322	370	5914	47785	
Katılımlar:			29	323	371	5937	47972

Ders	Soru	Doğru	Yanlış	Net	Başarı %	Sınıf Ort.	Kurum Ort.	Genel Ort.
Türkçe	20	13	7	10,67	53	▲ 4,53	▲ 5,62	▲ 8,19
Tarih	10	7	3	6,00	60	▲ 1,46	▲ 2,71	▲ 4,55
Din K.ve A.B.	10	7	3	6,00	60	▲ 1,99	▲ 2,88	▲ 3,89
İngilizce	10	6	3	5,00	50	▲ 0,70	▲ 2,10	▲ 3,85
Matematik	20	9	11	5,33	27	▲ 1,71	▲ 1,50	▲ 3,66
Fen	20	13	7	10,67	53	▲ 2,33	▲ 4,41	▲ 8,49
Toplam:	90	55	34	43,67	49	▲ 12,72	▲ 19,23	▲ 32,63

Soru No	12345678901234567890
Sözel (TÜR)	DCbBBAaDbcBdDCCdADDA
Cevap Anh.	B DCABBABDAABBDCACCADDC

Sözel (TAR)	ABDAaAaBdB
Cevap Anh.	B ABDCACBDCB

Sözel (DİN)	CAcCcACbD
Cevap Anh.	B CABCDACBB

Sözel (İNG)	ADc daCCBD
Cevap Anh.	B ADBABDCCBD

Sayısal (MAT)	DcbBABBdabAcDdaBadCcc
Cevap Anh.	B DCDBABDBDAACDBBCACAB

Sayısal (FEN)	BAACcBCCAadCaCCDdacD
Cevap Anh.	B BAACDBCCABBCCDCDBDAD

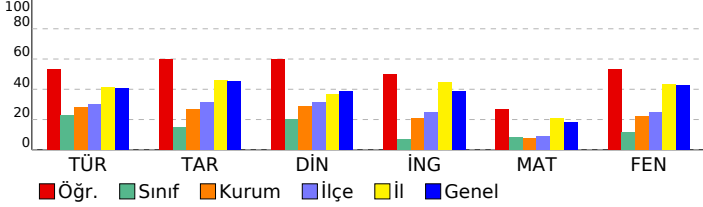

2023- 8. SINIF GÜÇLENDİREN KURUMSAL DENEME -3

DERSLERE GÖRE BAŞARI ANALİZİ

Sözel (TÜR)	S	D	Y	B%
Türkçe				
Metindeki yardımcı fikirleri belirler.	2	1	1	50
Bir işi işlem basamaklarına göre yazar.	1	1	0	100
Metnin ana fikrini/ana duygusunu belirler.	1	1	0	100
Okudukları ile ilgili çıkarımlarda bulunur.	1	1	0	100
Bağlamdan yararlanarak bilmediği kelime ve kelime gruplarının anlamını tahmin eder.	2	0	2	0
Metinler arasında karşılaştırma yapar.	1	1	0	100
Cümlelerin öğelerini ayırt eder.	1	1	0	100
Filiillerin cümledeki işlevlerini kavrar.	2	1	1	50
Yazdıklarını düzenler.	2	1	1	50
Okuduğu metinlerdeki hikâye unsurlarını belirler.	1	0	1	0
Metindeki söz sanatlarını tespit eder.	1	1	0	100
Metinle ilgili soruları cevaplar.	1	0	1	0
Metinde ele alınan sorunlara farklı çözümler üretir.	1	1	0	100
Kelimeleri anlamlarına uygun kullanır.	1	1	0	100
Grafik, tablo ve çizelgeyle sunulan bilgileri yorumlar.	2	2	0	100

Sözel (TAR)	S	D	Y	B%
Tarih				
Avrupa'daki gelişmelerin yansımaları bağlamında Osmanlı Devleti'nin yirminci yüzyılın başlarındaki siyasi ve sos.	1	1	0	100
Birinci Dünya Savaşı'nın sebeplerini ve savaşın başlamasına yol açan gelişmeleri kavrar.	1	0	1	0
Mondros Ateşkes Antlaşması'nın imzalanması ve uygulanması karşısında Osmanlı yönetiminin, Mustafa Kemal in	1	1	0	100
Millî Mücadele'nin hazırlık döneminde Mustafa Kemal'in yaptığı çalışmaları analiz eder.	2	2	0	100
Büyük Millet Meclisine karşı ayaklanmalar ile ayaklanmaların bastırılması için alınan tedbirleri analiz eder.	1	0	1	0
Birinci Dünya Savaşı'nda Osmanlı Devleti'nin durumu hakkında çıkarımlarda bulunur.	1	0	1	0
Kuvâ-yı Milliye'nin oluşum sürecini ve sonrasında meydana gelen gelişmeleri kavrar.	1	1	0	100
Misakımlı'nın kabulünü ve Büyük Millet Meclisinin açılışını vatanın bütünlüğü esası ile	1	1	0	100
Gençlik döneminde Mustafa Kemal'in fikir hayatını etkileyen önemli kişileri ve olayları kavrar.	1	1	0	100

Sözel (DİN)	S	D	Y	B%
Din K.ve A.B.				
Kaza ve kader ile ilgili kavramları analiz eder.	1	1	0	100
İslam'ın paylaşma ve yardımlaşmaya verdiği önemi ayet ve hadisler ışığında yorumlar.	3	2	1	67
Toplumda kader ve kaza ile ilgili yaygın olan yanlış anlayışları sorgular.	1	1	0	100
İnsanın ilmi, iradesi, sorumluluğu ile kader arasında ilişki kurar.	1	1	0	100
Zekât, infak ve sadakanın bireysel ve toplumsal önemini fark eder.	1	1	0	100
Zekât ve sadaka ibadetini ayet ve hadislerle açıklar.	2	0	2	0
Hz. Şuaib'in (a.s.) hayatını ana hatlarıyla tanıtır.	1	1	0	100

Sözel (İNG)	S	D	Y	B%
İngilizce				
Students will be able to understand short and simple texts about friendship.	1	1	0	100
Students will be able to understand the specific information in short conversations on everyday topics, such as acc	1	1	0	100
Students will be able to guess the meaning of unknown words from the text.	1	1	0	100
Students will be able to give a simple description about a process.	1	1	0	100
Students will be able to understand the overall meaning of short texts about a process.	1	0	1	0
Students will be able to express what they prefer, like and dislike.	1	0	1	0
Students will be able to understand short and simple invitation letters, cards and e-mails.	1	0	0	0
Students will be able to understand phrases and expressions about regular activities of teenagers.	1	0	1	0
Students will be able to understand short and simple texts about regular activities of teenagers.	1	1	0	100
Students will be able to write a series of simple phrases and sentences by using linkers to describe a process.	1	1	0	100

Sayısal (MAT)	S	D	Y	B%
Matematik				
Tam kare pozitif tam sayılarla bu sayıların karekökleri arasındaki ilişkiyi belirler.	2	1	1	50
Kareköklü ifadelerde toplama ve çıkarma işlemlerini yapar.	3	0	3	0
Verilen iki doğal sayının aralarında asal olup olmadığını belirler.	1	1	0	100
Çok büyük ve çok küçük sayıları bilimsel gösterimle ifade eder ve karşılaştırır.	1	0	1	0
Verileri sütun, daire veya çizgi grafiği ile gösterir ve bu gösterimler arasında uygun olan dönüşümleri yapar.	1	0	1	0
En fazla üç veri grubuna ait çizgi ve sütun grafiklerini yorumlar.	2	2	0	100
Verilen pozitif tam sayıların pozitif tam sayı çarpanlarını bulur, pozitif tam sayıların pozitif tam sayı çarpanlarını üslü	1	0	1	0
Gerçek sayıları tanıtır, rasyonel ve irrasyonel sayılarla ilişkilendirir.	1	1	0	100
Ondalık ifadelerin kareköklerini belirler.	1	1	0	100
Kareköklü bir ifadenin kök b şeklinde yazılır ve kök b şeklindeki ifadede katsayıyı kök içine alır.	1	0	1	0
Sayıların ondalık gösterimlerini 10'un tam sayı kuvvetlerini kullanarak çözümler.	1	1	0	100
Kareköklü ifadelerde çarpma ve bölme işlemlerini yapar.	1	1	0	100
Tam sayıların, tam sayı kuvvetlerini hesaplar.	1	1	0	100
İki doğal sayının en büyük ortak bölenini (EBOB) ve en küçük ortak katını (EKOK) hesaplar, ilgili problemleri çözer.	1	0	1	0
Üstü ifadelerle ilgili temel kuralları anlar, birbirine denk ifadeler oluşturur.	1	0	1	0
Kareköklü bir ifade ile çarpıldığında, sonucu bir doğal sayı yapan çarpanlara örnek verir.	1	1	0	100

Sayısal (FEN)	S	D	Y	B%
Fen				
Katı basıncını etkileyen değişkenleri deneyerek keşfeder.	2	2	0	100
Mevsimlerin oluşumuna yönelik tahminlerde bulunur.	3	1	2	33
Tek karakter çarpazlamaları ile ilgili problemler çözümler sonuçları hakkında yorum yapar.	3	1	2	33
İklim ve hava olayları arasındaki farkı açıklar.	2	1	1	50
Nükleotid, gen, DNA ve kromozom kavramlarını açıklayarak bu kavramlar arasında ilişki kurar.	1	1	0	100
Sıvı basıncını etkileyen değişkenleri tahmin eder ve tahminlerini test eder.	3	2	1	67
Biyoteknolojik uygulamalar kapsamında oluşturulan ikilemelerle bu uygulamaların insanlık için yararlı zararlı yönleri	1	1	0	100
DNA'nın yapısını model üzerinde gösterir.	1	1	0	100
Canlıların yaşadıkları çevreye uyumlarını gözlem yaparak açıklar.	1	1	0	100
Örneklerden yola çıkarak modifikasyonu açıklar.	1	1	0	100
Kalıtım ile ilgili kavramları tanımlar.	1	0	1	0
Katı, sıvı ve gazların basınç özelliklerinin günlük yaşam ve teknolojik uygulamalara örnekler verir.	1	1	0	100

SINAV SONUÇ BELGESİ							
İSTANBUL / EYÜP / Eyüp Açık Kurs							
Öğrenci			Numara	Sınıf			
EGRİN CAN			2578	8F			
Puan Türü	Puan	Genel Ort.	Dereceler				
			Snf	Kurum	İlçe	İl	Genel
LGS	▼ 209,945	300.920	20	252	299	5112	41913
Puanı Hesaplanan:			322	370	5914	47785	
Katılımlar:			29	323	371	5937	47972

Ders	Soru	Doğru	Yanlış	Net	Başarı %	Sınıf Ort.	Kurum Ort.	Genel Ort.
Türkçe	20	6	14	1,33	7	▼ 4,53	▼ 5,62	▼ 8,19
Tarih	10	2	8	-0,67	-7	▼ 1,46	▼ 2,71	▼ 4,55
Din K.ve A.B.	10	4	6	2,00	20	▲ 1,99	▼ 2,88	▼ 3,89
İngilizce	10	3	7	0,67	7	▼ 0,70	▼ 2,10	▼ 3,85
Matematik	20	6	11	2,33	12	▲ 1,71	▲ 1,50	▼ 3,66
Fen	20	3	17	-2,67	-13	▼ 2,33	▼ 4,41	▼ 8,49
Toplam:	90	24	63	3,00	3	▼ 12,72	▼ 19,23	▼ 32,63

Soru No	12345678901234567890
Sözel (TÜR)	bCbdbcdabdadDCadbDDb
Cevap Anh.	B DCABBABDAABBDCACADDC
Sözel (TAR)	Adbdadaad
Cevap Anh.	B ABDCACBDCB
Sözel (DİN)	bAcdDAAadD
Cevap Anh.	B CABCDACBBDD
Sözel (İNG)	AacdcdabBa
Cevap Anh.	B ADBABDCCBD
Sayısal (MAT)	DabBdBaBDbcacBd ad
Cevap Anh.	B DCDBABDBDAACDBBCACAB
Sayısal (FEN)	cdcaDaaddBdaaddaacdd
Cevap Anh.	B BAACDBCCABBCDCDBDAD

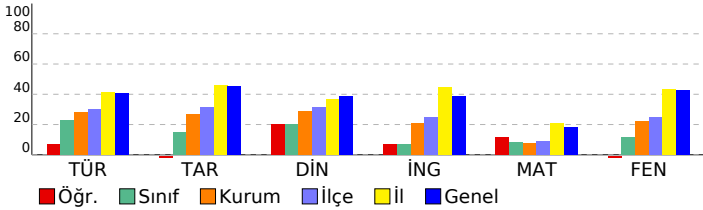

2023- 8. SINIF GÜÇLENDİREN KURUMSAL DENEME -3

DERSLERE GÖRE BAŞARI ANALİZİ

Sözel (TÜR)	S	D	Y	B%
Türkçe				
Metindeki yardımcı fikirleri belirler.	2	1	1	50
Bir işi işlem basamaklarına göre yazar.	1	1	0	100
Metnin ana fikrini/ana duygusunu belirler.	1	1	0	100
Okudukları ile ilgili çıkarımlarda bulunur.	1	0	1	0
Bağlamdan yararlanarak bilmediği kelime ve kelime gruplarının anlamını tahmin eder.	2	0	2	0
Metinler arasında karşılaştırma yapar.	1	0	1	0
Cümlelerin öğelerini ayırt eder.	1	1	0	100
Filiillerin cümledeki işlevlerini kavrar.	2	1	1	50
Yazdıklarını düzenler.	2	0	2	0
Okuduğu metinlerdeki hikâye unsurlarını belirler.	1	0	1	0
Metindeki söz sanatlarını tespit eder.	1	0	1	0
Metinle ilgili soruları cevaplar.	1	0	1	0
Metinde ele alınan sorunlara farklı çözümler üretir.	1	0	1	0
Kelimeleri anlamlarına uygun kullanır.	1	1	0	100
Grafik, tablo ve çizelgeyle sunulan bilgileri yorumlar.	2	0	2	0

Sözel (TAR)	S	D	Y	B%
Tarih				
Avrupa'daki gelişmelerin yansımaları bağlamında Osmanlı Devleti'nin yirminci yüzyılın başlarındaki siyasi ve sos.	1	0	1	0
Birinci Dünya Savaşı'nın sebeplerini ve savaşın başlamasına yol açan gelişmeleri kavrar.	1	0	1	0
Mondros Ateşkes Antlaşması'nın imzalanması ve uygulanması karşısında Osmanlı yönetiminin, Mustafa Kemal'in Milli Mücadele'nin hazırlık döneminde Mustafa Kemal'in yaptığı çalışmaları analiz eder.	2	0	2	0
Büyük Millet Meclisine karşı ayaklanmalar ile ayaklanmaların bastırılması için alınan tedbirleri analiz eder.	1	0	1	0
Birinci Dünya Savaşı'nda Osmanlı Devleti'nin durumu hakkında çıkarımlarda bulunur.	1	0	1	0
Kuvâ-yı Millîye'nin oluşum sürecini ve sonrasında meydana gelen gelişmeleri kavrar.	1	0	1	0
Misakımlı'nın kabulünü ve Büyük Millet Meclisinin açılışını vatanın bütünlüğü esası ile	1	0	1	0
Gençlik döneminde Mustafa Kemal'in fikir hayatını etkileyen önemli kişileri ve olayları kavrar.	1	1	0	100

Sözel (DİN)	S	D	Y	B%
Din K.ve A.B.				
Kaza ve kader ile ilgili kavramları analiz eder.	1	1	0	100
İslam'ın paylaşma ve yardımlaşmaya verdiği önemi ayet ve hadisler ışığında yorumlar.	3	0	3	0
Toplumda kader ve kaza ile ilgili yaygın olan yanlış anlayışları sorgular.	1	0	1	0
İnsanın ilmi, iradesi, sorumluluğu ile kader arasında ilişki kurar.	1	0	1	0
Zekât, infak ve sadakanın bireysel ve toplumsal önemini fark eder.	1	1	0	100
Zekât ve sadaka ibadetini ayet ve hadislerle açıklar.	2	1	1	0
Hz. Şuaib'in (a.s.) hayatını ana hatlarıyla tanıtır.	1	1	0	100

Sözel (İNG)	S	D	Y	B%
İngilizce				
Students will be able to understand short and simple texts about friendship.	1	0	1	0
Students will be able to understand the specific information in short conversations on everyday topics, such as acc	1	0	1	0
Students will be able to guess the meaning of unknown words from the text.	1	0	1	0
Students will be able to give a simple description about a process.	1	0	1	0
Students will be able to understand the overall meaning of short texts about a process.	1	1	0	100
Students will be able to express what they prefer, like and dislike.	1	0	1	0
Students will be able to understand short and simple invitation letters, cards and e-mails.	1	0	1	0
Students will be able to understand phrases and expressions about regular activities of teenagers.	1	0	1	0
Students will be able to understand short and simple texts about regular activities of teenagers.	1	0	1	0
Students will be able to write a series of simple phrases and sentences by using linkers to describe a process.	1	1	0	100

Sayısal (MAT)	S	D	Y	B%
Matematik				
Tam kare pozitif tam sayılarla bu sayıların karekökleri arasındaki ilişkiyi belirler.	2	0	1	0
Kareköklü ifadelerde toplama ve çıkarma işlemlerini yapar.	3	0	2	0
Verilen iki doğal sayının aralarında asal olup olmadığını belirler.	1	0	1	0
Çok büyük ve çok küçük sayıları bilimsel gösterimle ifade eder ve karşılaştırır.	1	0	0	0
Verileri sütun, daire veya çizgi grafiği ile gösterir ve bu gösterimler arasında uygun olan dönüşümleri yapar.	1	1	0	100
En fazla üç veri grubuna ait çizgi ve sütun grafiklerini yorumlar.	2	1	1	50
Verilen pozitif tam sayıların pozitif tam sayı çarpımlarını bulur, pozitif tam sayıların pozitif tam sayı çarpımlarını üslü	1	0	1	0
Gerçek sayıları tanıtır, rasyonel ve irrasyonel sayılarla ilişkilendirir.	1	0	1	0
Ondalık ifadelerin kareköklerini belirler.	1	1	0	100
Kareköklü bir ifadenin kök b şeklinde yazar ve kök b şeklindeki ifadede katsayıyı kök içine alır.	1	1	0	100
Sayıların ondalık gösterimlerini 10'un tam sayı kuvvetlerini kullanarak çözümler.	1	0	1	0
Kareköklü ifadelerde çarpma ve bölme işlemlerini yapar.	1	0	1	0
Tam sayıların, tam sayı kuvvetlerini hesaplar.	1	1	0	100
İki doğal sayının en büyük ortak bölenini (EBOB) ve en küçük ortak katını (EKOK) hesaplar, ilgili problemleri çözer.	1	0	1	0
Üstü ifadelerle ilgili temel kuralları anlar, birbirine denk ifadeler oluşturur.	1	0	1	0
Kareköklü bir ifade ile çarpıldığında, sonucu bir doğal sayı yapan çarpımlara örnek verir.	1	1	0	100

Sayısal (FEN)	S	D	Y	B%
Fen				
Katı basıncını etkileyen değişkenleri deneyerek keşfeder.	2	1	1	50
Mevsimlerin oluşumuna yönelik tahminlerde bulunur.	3	0	3	0
Tek karakter çarpımları ile ilgili problemler çözerek sonuçlar hakkında yorum yapar.	3	1	2	33
İklim ve hava olayları arasındaki farkı açıklar.	2	0	2	0
Nükleotid, gen, DNA ve kromozom kavramlarını açıklayarak bu kavramlar arasında ilişki kurar.	1	0	1	0
Sıvı basıncını etkileyen değişkenleri tahmin eder ve tahminlerini test eder.	3	0	3	0
Biyoteknolojik uygulamalar kapsamında oluşturulan ikilemelerle bu uygulamaların insanlık için yararlı zararlı yönleri	1	0	1	0
DNA'nın yapısını model üzerinde gösterir.	1	0	1	0
Canlıların yaşadıkları çevreye uyumlarını gözlem yaparak açıklar.	1	0	1	0
Örneklerden yola çıkarak modifikasyonu açıklar.	1	0	1	0
Kalıtım ile ilgili kavramları tanımlar.	1	1	0	100
Katı, sıvı ve gazların basınç özelliklerinin günlük yaşam ve teknolojik uygulamalara örnek verir.	1	0	1	0

SINAV SONUÇ BELGESİ

İSTANBUL / EYÜP / Eyüp Açık Kurs

Öğrenci	Numara	Sınıf
ECRİN DAMAR	1785	8F

Puan Türü	Puan	Genel Ort.	Dereceler				
			Snf	Kurum	İlçe	İl	Genel
LGS	▲ 425,377	300,920	1	3	6	599	3802
Puanı Hesaplanan:			322	370	5914	47785	
Katılımlar:			29	323	371	5937	47972

Ders	Soru	Doğru	Yanlış	Net	Başarı %	Sınıf Ort.	Kurum Ort.	Genel Ort.
Türkçe	20	16	2	15,33	77	▲ 4,53	▲ 5,62	▲ 8,19
Tarih	10	9	1	8,67	87	▲ 1,46	▲ 2,71	▲ 4,55
Din K.ve A.B.	10	10	0	10,00	100	▲ 1,99	▲ 2,88	▲ 3,89
İngilizce	10	6	4	4,67	47	▲ 0,70	▲ 2,10	▲ 3,85
Matematik	20	12	4	10,67	53	▲ 1,71	▲ 1,50	▲ 3,66
Fen	20	20	0	20,00	100	▲ 2,33	▲ 4,41	▲ 8,49
Toplam:	90	73	11	69,33	77	▲ 12,72	▲ 19,23	▲ 32,63

Soru No	12345678901234567890
Sözel (TÜR)	DCbBB BDA cBDCCADDC
Cevap Anh.	B DCABBABDAABDCCADDC
Sözel (TAR)	ABDCcBDCB
Cevap Anh.	B ABDCACBDCB
Sözel (DİN)	CABCDACBBD
Cevap Anh.	B CABCDACBBD
Sözel (İNG)	AbaAaDCCBc
Cevap Anh.	B ADBABDCCBD
Sayısal (MAT)	DCDBAab CadBCACAB
Cevap Anh.	B DCDBABDBAACDBBCACAB
Sayısal (FEN)	BAACDBCCABBCDCCDBDAD
Cevap Anh.	B BAACDBCCABBCDCCDBDAD

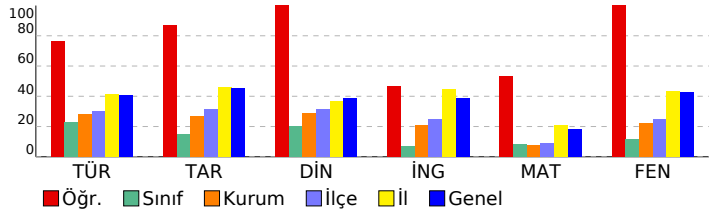

2023- 8. SINIF GÜÇLENDİREN KURUMSAL DENEME -3

DERSLERE GÖRE BAŞARI ANALİZİ

Sözel (TÜR)	S	D	Y	B%
Türkçe				
Metindeki yardımcı fikirleri belirler.	2	2	0	100
Bir işi işlem basamaklarına göre yazar.	1	1	0	100
Metnin ana fikrin/ana duygusunu belirler.	1	1	0	100
Okudukları ile ilgili çıkarımlarda bulunur.	1	1	0	100
Bağlamdan yararlanarak bilmediği kelime ve kelime gruplarının anlamını tahmin eder.	2	1	0	50
Metinler arasında karşılaştırma yapar.	1	1	0	100
Cümlelerin öğelerini ayırt eder.	1	1	0	100
Filiillerin cümledeki işlevlerini kavrar.	2	2	0	100
Yazdıklarını düzenler.	2	0	2	0
Okuduğu metinlerdeki hikâye unsurlarını belirler.	1	1	0	100
Metindeki söz sanatlarını tespit eder.	1	1	0	100
Metinle ilgili soruları cevaplar.	1	1	0	100
Metinde ele alınan sorunlara farklı çözümler üretir.	1	0	0	0
Kelimeleri anlamlarına uygun kullanır.	1	1	0	100
Grafik, tablo ve çizelgeyle sunulan bilgileri yorumlar.	2	2	0	100

Sözel (TAR)	S	D	Y	B%
Tarih				
Avrupa'daki gelişmelerin yansımaları bağlamında Osmanlı Devleti'nin yirminci yüzyılın başlarındaki siyasi ve sos.	1	1	0	100
Birinci Dünya Savaşı'nın sebeplerini ve savaşın başlamasına yol açan gelişmeleri kavrar.	1	1	0	100
Mondros Ateşkes Antlaşması'nın imzalanması ve uygulanması karşısında Osmanlı yönetiminin, Mustafa Kemal'in	1	1	0	100
Millî Mücadele'nin hazırlık döneminde Mustafa Kemal'in yaptığı çalışmaları analiz eder.	2	1	1	50
Büyük Millet Meclisine karşı ayaklanmalar ile ayaklanmaların bastırılması için alınan tedbirleri analiz eder.	1	1	0	100
Birinci Dünya Savaşı'nda Osmanlı Devleti'nin durumu hakkında çıkarımlarda bulunur.	1	1	0	100
Kuvâ-yı Milliye'nin oluşum sürecini ve sonrasında meydana gelen gelişmeleri kavrar.	1	1	0	100
Misakımlı'nın kabulünü ve Büyük Millet Meclisinin açılışını vatanın bütünlüğü esası ile	1	1	0	100
Gençlik döneminde Mustafa Kemal'in fikir hayatını etkileyen önemli kişileri ve olayları kavrar.	1	1	0	100

Sözel (DİN)	S	D	Y	B%
Din K.ve A.B.				
Kaza ve kader ile ilgili kavramları analiz eder.	1	1	0	100
İslam'ın paylaşma ve yardımlaşmaya verdiği önemi ayet ve hadisler ışığında yorumlar.	3	3	0	100
Toplumda kader ve kaza ile ilgili yaygın olan yanlış anlayışları sorgular.	1	1	0	100
İnsanın ilmi, iradesi, sorumluluğu ile kader arasında ilişki kurar.	1	1	0	100
Zekât, infak ve sadakanın bireysel ve toplumsal önemini fark eder.	1	1	0	100
Zekât ve sadaka ibadetini ayet ve hadislerle açıklar.	2	2	0	100
Hz. Şuaib'in (a.s.) hayatını ana hatlarıyla tanır.	1	1	0	100

Sözel (İNG)	S	D	Y	B%
İngilizce				
Students will be able to understand short and simple texts about friendship.	1	0	1	0
Students will be able to understand the specific information in short conversations on everyday topics, such as acc	1	1	0	100
Students will be able to guess the meaning of unknown words from the text.	1	1	0	100
Students will be able to give a simple description about a process.	1	1	0	100
Students will be able to understand the overall meaning of short texts about a process.	1	1	0	100
Students will be able to express what they prefer, like and dislike.	1	0	1	0
Students will be able to understand short and simple invitation letters, cards and e-mails.	1	1	0	100
Students will be able to understand phrases and expressions about regular activities of teenagers.	1	1	0	100
Students will be able to understand short and simple texts about regular activities of teenagers.	1	0	1	0
Students will be able to write a series of simple phrases and sentences by using linkers to describe a process.	1	1	0	100

Sayısal (MAT)	S	D	Y	B%
Matematik				
Tam kare pozitif tam sayılarla bu sayıların karekökleri arasındaki ilişkiyi belirler.	2	2	0	100
Kareköklü ifadelerde toplama ve çıkarma işlemlerini yapar.	3	3	0	100
Verilen iki doğal sayının aralarında asal olup olmadığını belirler.	1	1	0	100
Çok büyük ve çok küçük sayıları bilimsel gösterimle ifade eder ve karşılaştırır.	1	1	0	100
Yerleri sütun, daire veya çizgi grafiği ile gösterir ve bu gösterimler arasında uygun olan dönüşümleri yapar.	1	0	1	0
En fazla üç veri grubuna ait çizgi ve sütun grafiklerini yorumlar.	2	0	2	0
Verilen pozitif tam sayıların pozitif tam sayı çarpanlarını bulur, pozitif tam sayıların pozitif tam sayı çarpanlarını üslü	1	0	0	0
Gerçek sayıları tanır, rasyonel ve irrasyonel sayılarla ilişkilendirir.	1	0	0	0
Ondalık ifadelerin kareköklerini belirler.	1	0	0	0
Kareköklü bir ifadenin kök b şeklinde yazılır ve kök b şeklindeki ifadede katsayıyı kök içine alır.	1	0	0	0
Sayıların ondalık gösterimlerini 10'un tam sayı kuvvetlerini kullanarak çözümler.	1	0	1	0
Kareköklü ifadelerde çarpma ve bölme işlemlerini yapar.	1	1	0	100
Tam sayıların, tam sayı kuvvetlerini hesaplar.	1	1	0	100
İki doğal sayının en büyük ortak bölenini (EBOB) ve en küçük ortak katını (EKOK) hesaplar, ilgili problemleri çözer.	1	1	0	100
Üstü ifadelerle ilgili temel kuralları anlar, birbirine denk ifadeler oluşturur.	1	1	0	100
Kareköklü bir ifade ile çarpıldığında, sonucu bir doğal sayı yapan çarpanlara örnek verir.	1	1	0	100

Sayısal (FEN)	S	D	Y	B%
Fen				
Katı basıncını etkileyen değişkenleri deneyerek keşfeder.	2	2	0	100
Mevsimlerin oluşumuna yönelik tahminlerde bulunur.	3	3	0	100
Tek karakter çaprazlamaları ile ilgili problemler çözerek sonuçları hakkında yorum yapar.	3	3	0	100
İklim ve hava olayları arasındaki farkı açıklar.	2	2	0	100
Nükleotid, gen, DNA ve kromozom kavramlarını açıklayarak bu kavramlar arasında ilişki kurar.	1	1	0	100
Sıvı basıncını etkileyen değişkenleri tahmin eder ve tahminlerini test eder.	3	3	0	100
Biyoteknolojik uygulamalar kapsamında oluşturulan ikilemelerle bu uygulamaların insanlık için yararlı zararlı yönleri	1	1	0	100
DNA'nın yapısını model üzerinde gösterir.	1	1	0	100
Canlıların yaşadıkları çevreye uyumlarını gözlem yaparak açıklar.	1	1	0	100
Örneklerden yola çıkarak modifikasyonu açıklar.	1	1	0	100
Kalıtım ile ilgili kavramları tanımlar.	1	1	0	100
Katı, sıvı ve gazların basınç özelliklerinin günlük yaşam ve teknolojik uygulamalara örnekler verir.	1	1	0	100

SINAV SONUÇ BELGESİ

2023- 8. SINIF GÜÇLENDİREN KURUMSAL DENEME -3

İSTANBUL / EYÜP / Eyüp Açık Kurs										
Öğrenci				Numara		Sınıf				
EREN YASİN ULUAD				921		8F				
Puan Türü		Puan		Genel Ort.		Dereceler				
				Snf	Kurum	İlçe	İl	Genel		
LGS		▼ 218,959		300.920	17	228	273	4809	39560	
Puanı Hesaplanan:				322	370	5914	47785			
Katılımlar:				29	323	371	5937	47972		

Ders	Soru	Doğru	Yanlış	Net	Başarı %	Sınıf Ort.	Kurum Ort.	Genel Ort.
Türkçe	20	6	14	1,33	7	▼ 4,53	▼ 5,62	▼ 8,19
Tarih	10	3	7	0,67	7	▼ 1,46	▼ 2,71	▼ 4,55
Din K.ve A.B.	10	2	8	-0,67	-7	▼ 1,99	▼ 2,88	▼ 3,89
İngilizce	10	2	8	-0,67	-7	▼ 0,70	▼ 2,10	▼ 3,85
Matematik	20	6	14	4,00	20	▲ 1,71	▲ 1,50	▲ 3,66
Fen	20	4	16	-1,33	-7	▼ 2,33	▼ 4,41	▼ 8,49
Toplam:	90	23	59	3,33	4	▼ 12,72	▼ 19,23	▼ 32,63

Soru No	12345678901234567890
Sözel (TÜR)	abcdBACDAdcBadbaAcdb
Cevap Anh.	B DCABBABDAABBDCACBDD
Sözel (TAR)	bcaCbdaaCB
Cevap Anh.	B ABDCACBDCB
Sözel (DİN)	CbdacdCacb
Cevap Anh.	B CABCDACBBD
Sözel (İNG)	cbBcdaaadBc
Cevap Anh.	B ADBABDCCBD
Sayısal (MAT)	b BAdb cA dB cC B
Cevap Anh.	B DCDBABDBDAACDBBCACAB
Sayısal (FEN)	dccbDcaacBdbdbcaacAD
Cevap Anh.	B BAACDBCCABBCDCDBDAD

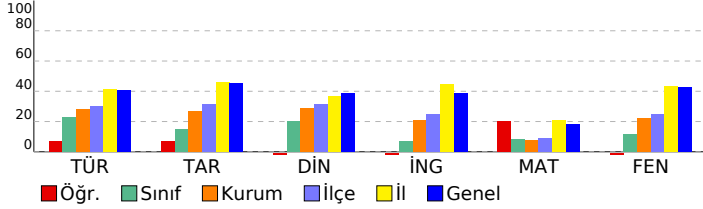

DERSLERE GÖRE BAŞARI ANALİZİ

Sözel (TÜR)

Türkçe	S	D	Y	B%
Metindeki yardımcı fikirleri belirler.	2	0	2	0
Bir işi işlem basamaklarına göre yazar.	1	0	1	0
Metnin ana fikrini/ana duygusunu belirler.	1	0	1	0
Okudukları ile ilgili çıkarımlarda bulunur.	1	1	0	100
Bağlamdan yararlanarak bilmediği kelime ve kelime gruplarının anlamını tahmin eder.	2	0	2	0
Metinler arasında karşılaştırma yapar.	1	0	1	0
Cümlelerin öğelerini ayırt eder.	1	0	1	0
Filiillerin cümledeki işlevlerini kavrar.	2	1	1	50
Yazdıklarını düzenler.	2	0	2	0
Okuduğu metinlerdeki hikâye unsurlarını belirler.	1	1	0	100
Metindeki söz sanatlarını tespit eder.	1	1	0	100
Metinle ilgili soruları cevaplar.	1	0	1	0
Metinde ele alınan sorunlara farklı çözümler üretir.	1	1	0	100
Kelimeleri anlamlarına uygun kullanır.	1	1	0	100
Grafik, tablo ve çizelgeyle sunulan bilgileri yorumlar.	2	0	2	0

Sözel (TAR)

Tarih	S	D	Y	B%
Avrupa'daki gelişmelerin yansımaları bağlamında Osmanlı Devleti'nin yirminci yüzyılın başlarındaki siyasi ve sos.	1	1	0	100
Birinci Dünya Savaşı'nın sebeplerini ve savaşın başlamasına yol açan gelişmeleri kavrar.	1	1	0	100
Mondros Ateşkes Antlaşması'nın imzalanması ve uygulanması karşısında Osmanlı yönetiminin, Mustafa Kemal in	2	0	2	0
Millî Mücadele'nin hazırlık döneminde Mustafa Kemal'in yaptığı çalışmaları analiz eder.	1	0	1	0
Büyük Millet Meclisine karşı ayaklanmalar ile ayaklanmaların bastırılması için alınan tedbirleri analiz eder.	1	0	1	0
Birinci Dünya Savaşı'nda Osmanlı Devleti'nin durumu hakkında çıkarımlarda bulunur.	1	1	0	100
Kuvâ-yı Milliye'nin oluşum sürecini ve sonrasında meydana gelen gelişmeleri kavrar.	1	0	1	0
Misakımillî'nin kabulünü ve Büyük Millet Meclisinin açılışını vatanın bütünlüğü esası ile	1	0	1	0
Gençlik döneminde Mustafa Kemal'in fikir hayatını etkileyen önemli kişileri ve olayları kavrar.	1	0	1	0

Sözel (DİN)

Din K.ve A.B.	S	D	Y	B%
Kaza ve kader ile ilgili kavramları analiz eder.	1	0	1	0
İslam'ın paylaşma ve yardımlaşmaya verdiği önemi ayet ve hadisler ışığında yorumlar.	3	1	2	33
Toplumda kader ve kaza ile ilgili yaygın olan yanlış anlayışları sorgular.	1	0	1	0
İnsanın ilmi, iradesi, sorumluluğu ile kader arasında ilişki kurar.	1	1	0	100
Zekât, infak ve sadakanın bireysel ve toplumsal önemini fark eder.	1	0	1	0
Zekât ve sadaka ibadetini ayet ve hadislerle açıklar.	2	0	2	0
Hz. Şuaib'in (a.s.) hayatını ana hatlarıyla tanıtır.	1	0	1	0

Sözel (İNG)

İngilizce	S	D	Y	B%
Students will be able to understand short and simple texts about friendship.	1	0	1	0
Students will be able to understand the specific information in short conversations on everyday topics, such as acc	1	0	1	0
Students will be able to guess the meaning of unknown words from the text.	1	0	1	0
Students will be able to give a simple description about a process.	1	0	1	0
Students will be able to understand the overall meaning of short texts about a process.	1	0	1	0
Students will be able to express what they prefer, like and dislike.	1	0	1	0
Students will be able to understand short and simple invitation letters, cards and e-mails.	1	0	1	0
Students will be able to understand phrases and expressions about regular activities of teenagers.	1	1	0	100
Students will be able to understand short and simple texts about regular activities of teenagers.	1	0	1	0
Students will be able to write a series of simple phrases and sentences by using linkers to describe a process.	1	0	1	0

Sayısal (MAT)

Matematik	S	D	Y	B%
Tam kare pozitif tam sayılarla bu sayıların karekökleri arasındaki ilişkiyi belirler.	2	2	0	100
Kareköklü ifadelerde toplama ve çıkarma işlemlerini yapar.	3	0	0	0
Verilen iki doğal sayının aralarında asal olup olmadığını belirler.	1	1	0	100
Çok büyük ve çok küçük sayıları bilimsel gösterimle ifade eder ve karşılaştırır.	1	0	1	0
Verileri sütun, daire veya çizgi grafiği ile gösterir ve bu gösterimler arasında uygun olan dönüşümleri yapar.	1	0	1	0
En fazla üç veri grubuna ait çizgi ve sütun grafiklerini yorumlar.	2	0	1	0
Verilen pozitif tam sayıların pozitif tam sayı çarpımlarını bulur, pozitif tam sayıların pozitif tam sayı çarpımlarını üslü	1	1	0	100
Gerçek sayıları tanıtır, rasyonel ve irrasyonel sayılarla ilişkilendirir.	1	0	1	0
Ondalık ifadelerin kareköklerini belirler.	1	0	0	0
Kareköklü bir ifadenin kök b şeklinde yazılır ve kök b şeklindeki ifadede katsayıyı kök içine alır.	1	0	0	0
Sayıların ondalık gösterimlerini 10'un tam sayı kuvvetlerini kullanarak çözümler.	1	0	1	0
Kareköklü ifadelerde çarpma ve bölme işlemlerini yapar.	1	1	0	100
Tam sayıların, tam sayı kuvvetlerini hesaplar.	1	1	0	100
İki doğal sayının en büyük ortak bölenini (EBOB) ve en küçük ortak katını (EKOK) hesaplar, ilgili problemleri çözer.	1	0	0	0
Üstü ifadelerle ilgili temel kuralları anlar, birbirine denk ifadeler oluşturur.	1	0	1	0
Kareköklü bir ifade ile çarpıldığında, sonucu bir doğal sayı yapan çarpımlara örnek verir.	1	0	0	0

Sayısal (FEN)

Fen	S	D	Y	B%
Katı basıncını etkileyen değişkenleri deneyerek keşfeder.	2	1	1	50
Mevsimlerin oluşumuna yönelik tahminlerde bulunur.	3	1	2	33
Tek karakter çaprazlamaları ile ilgili problemler çözümler sonuçları hakkında yorum yapar.	3	1	2	33
İklim ve hava olayları arasındaki farkı açıklar.	2	0	2	0
Nükleotid, gen, DNA ve kromozom kavramlarını açıklayarak bu kavramlar arasında ilişki kurar.	1	0	1	0
Sıvı basıncını etkileyen değişkenleri tahmin eder ve tahminlerini test eder.	3	0	3	0
Biyoteknolojik uygulamalar kapsamında oluşturulan ikilemelerle bu uygulamaların insanlık için yararlı zararlı yönü	1	0	1	0
DNA'nın yapısını model üzerinde gösterir.	1	0	1	0
Canlıların yaşadıkları çevreye uyumlarını gözlem yaparak açıklar.	1	0	1	0
Örneklerden yola çıkarak modifikasyonu açıklar.	1	0	1	0
Kalıtım ile ilgili kavramları tanımlar.	1	1	0	100
Katı, sıvı ve gazların basınç özelliklerinin günlük yaşam ve teknolojik uygulamalara örnekler verir.	1	0	1	0

SINAV SONUÇ BELGESİ							
İSTANBUL / EYÜP / Eyüp Açık Kurs							
Öğrenci			Numara	Sınıf			
ESLEM KEMİK			963	8F			
Puan Türü	Puan	Genel Ort.	Dereceler				
			Snf	Kurum	İlçe	İl	Genel
LGS	▼ 224,583	300,920	13	208	253	4644	38163
Puanı Hesaplanan:			322	370	5914	47785	
Katılımlar:			29	323	371	5937	47972

Ders	Soru	Doğru	Yanlış	Net	Başarı %	Sınıf Ort.	Kurum Ort.	Genel Ort.
Türkçe	20	6	14	1,33	7	▼ 4,53	▼ 5,62	▼ 8,19
Tarih	10	3	7	0,67	7	▼ 1,46	▼ 2,71	▼ 4,55
Din K.ve A.B.	10	6	4	4,67	47	▲ 1,99	▲ 2,88	▲ 3,89
İngilizce	10	2	8	-0,67	-7	▼ 0,70	▼ 2,10	▼ 3,85
Matematik	20	6	14	1,33	7	▼ 1,71	▼ 1,50	▼ 3,66
Fen	20	6	14	1,33	7	▼ 2,33	▼ 4,41	▼ 8,49
Toplam:	90	29	61	8,67	10	▼ 12,72	▼ 19,23	▼ 32,63

Soru No	12345678901234567890
Sözel (TÜR)	bacdBdddddBcbaCcaDC
Cevap Anh.	B DCABBABDAABBDCACCADDC
Sözel (TAR)	AcDdbaBcaa
Cevap Anh.	B ABDCACBDCB
Sözel (DİN)	CAaacAdBBD
Cevap Anh.	B CABCDACBBD
Sözel (İNG)	AaaAaaaaaa
Cevap Anh.	B ADBABDCCBD
Sayısal (MAT)	DCaBddDdDdddDddddd
Cevap Anh.	B DCDBABDBDAACDBBCACAB
Sayısal (FEN)	cAACbDbcaBacdbbabAb
Cevap Anh.	B BAACDBCCABBCCDCDBDAD

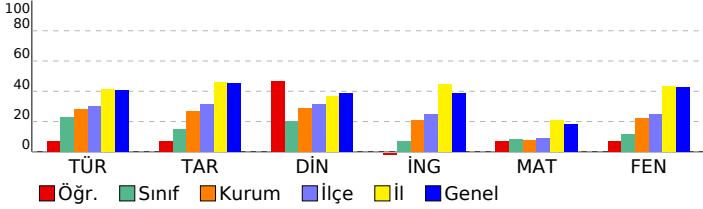

2023- 8. SINIF GÜÇLENDİREN KURUMSAL DENEME -3

DERSLERE GÖRE BAŞARI ANALİZİ				
Sözel (TÜR)				
Türkçe	S	D	Y	B%
Metindeki yardımcı fikirleri belirler.	2	1	1	50
Bir işi işlem basamaklarına göre yazar.	1	1	0	100
Metnin ana fikrini/ana duygusunu belirler.	1	0	1	0
Okudukları ile ilgili çıkarımlarda bulunur.	1	0	1	0
Bağlamdan yararlanarak bilmediği kelime ve kelime gruplarının anlamını tahmin eder.	2	1	1	50
Metinler arasında karşılaştırma yapar.	1	0	1	0
Cümlelerin öğelerini ayırt eder.	1	0	1	0
Filiillerin cümledeki işlevlerini kavrar.	2	1	1	50
Yazdıklarını düzenler.	2	0	2	0
Okuduğu metinlerdeki hikâye unsurlarını belirler.	1	0	1	0
Metindeki söz sanatlarını tespit eder.	1	1	0	100
Metinle ilgili soruları cevaplar.	1	0	1	0
Metinde ele alınan sorunlara farklı çözümler üretir.	1	0	1	0
Kelimeleri anlamlarına uygun kullanır.	1	1	0	100
Grafik, tablo ve çizelgeyle sunulan bilgileri yorumlar.	2	0	2	0

Sözel (TAR)				
Tarih	S	D	Y	B%
Avrupa'daki gelişmelerin yansımaları bağlamında Osmanlı Devleti'nin yirminci yüzyılın başlarındaki siyasi ve sos	1	0	1	0
Birinci Dünya Savaşı'nın sebeplerini ve savaşın başlamasına yol açan gelişmeleri kavrar.	1	0	1	0
Mondros Ateşkes Antlaşması'nın imzalanması ve uygulanması karşısında Osmanlı yönetiminin, Mustafa Kemal in	1	0	1	0
Millî Mücadele'nin hazırlık döneminde Mustafa Kemal'in yaptığı çalışmaları analiz eder.	2	1	1	50
Büyük Millet Meclisine karşı ayaklanmalar ile ayaklanmaların bastırılması için alınan tedbirleri analiz eder.	1	0	1	0
Birinci Dünya Savaşı'nda Osmanlı Devleti'nin durumu hakkında çıkarımlarda bulunur.	1	0	1	0
Kuvâ-yı Millîye'nin oluşum sürecini ve sonrasında meydana gelen gelişmeleri kavrar.	1	1	0	100
Misakımlı'nın kabulünü ve Büyük Millet Meclisinin açılışını vatanın bütünlüğü esası ile	1	0	1	0
Gençlik döneminde Mustafa Kemal'in fikir hayatını etkileyen önemli kişileri ve olayları kavrar.	1	1	0	100

Sözel (DİN)				
Din K.ve A.B.	S	D	Y	B%
Kaza ve kader ile ilgili kavramları analiz eder.	1	1	0	100
İslam'ın paylaşma ve yardımlaşmaya verdiği önemi ayet ve hadisler ışığında yorumlar.	3	2	1	67
Toplumda kader ve kaza ile ilgili yaygın olan yanlış anlayışları sorgular.	1	1	0	100
İnsanın ilmi, iradesi, sorumluluğu ile kader arasında ilişki kurar.	1	0	1	0
Zekât, infak ve sadakanın bireysel ve toplumsal önemini fark eder.	1	1	0	100
Zekât ve sadaka ibadetini ayet ve hadislerle açıklar.	2	0	2	0
Hz. Şuaıyb'in (a.s.) hayatını ana hatlarıyla tanıtır.	1	1	0	100

Sözel (İNG)				
İngilizce	S	D	Y	B%
Students will be able to understand short and simple texts about friendship.	1	0	1	0
Students will be able to understand the specific information in short conversations on everyday topics, such as acc	1	0	1	0
Students will be able to guess the meaning of unknown words from the text.	1	0	1	0
Students will be able to give a simple description about a process.	1	0	1	0
Students will be able to understand the overall meaning of short texts about a process.	1	0	1	0
Students will be able to express what they prefer, like and dislike.	1	0	1	0
Students will be able to understand short and simple invitation letters, cards and e-mails.	1	1	0	100
Students will be able to understand phrases and expressions about regular activities of teenagers.	1	0	1	0
Students will be able to understand short and simple texts about regular activities of teenagers.	1	0	1	0
Students will be able to write a series of simple phrases and sentences by using linkers to describe a process.	1	1	0	100

Sayısal (MAT)				
Matematik	S	D	Y	B%
Tam kare pozitif tam sayılarla bu sayıların karekökleri arasındaki ilişkiyi belirler.	2	0	2	0
Kareköklü ifadelerde toplama ve çıkarma işlemlerini yapar.	3	0	3	0
Verilen iki doğal sayının aralarında asal olup olmadığını belirler.	1	0	1	0
Çok büyük ve çok küçük sayıları bilimsel gösterimle ifade eder ve karşılaştırır.	1	0	1	0
Verileri sütun, daire veya çizgi grafiği ile gösterir ve bu gösterimler arasında uygun olan dönüşümleri yapar.	1	0	1	0
En fazla üç veri grubuna ait çizgi ve sütun grafiklerini yorumlar.	2	1	1	50
Verilen pozitif tam sayıların pozitif tam sayı çarpımlarını bulur, pozitif tam sayıların pozitif tam sayı çarpımlarını üslü	1	0	1	0
Gerçek sayıları tanıtır, rasyonel ve irrasyonel sayılarla ilişkilendirir.	1	0	1	0
Ondalık ifadelerin kareköklerini belirler.	1	1	0	100
Kareköklü bir ifadenin kök b şeklinde yazar ve kök b şeklindeki ifadede katsayıyı kök içine alır.	1	0	1	0
Sayıların ondalık gösterimlerini 10'un tam sayı kuvvetlerini kullanarak çözümler.	1	1	0	100
Kareköklü ifadelerde çarpma ve bölme işlemlerini yapar.	1	0	1	0
Tam sayıların, tam sayı kuvvetlerini hesaplar.	1	1	0	100
İki doğal sayının en büyük ortak bölenini (EBOB) ve en küçük ortak katını (EKOK) hesaplar, ilgili problemleri çözer.	1	0	1	0
Üstü ifadelerle ilgili temel kuralları anlar, birbirine denk ifadeler oluşturur.	1	1	0	100
Kareköklü bir ifade ile çarpıldığında, sonucu bir doğal sayı yapan çarpımlara örnek verir.	1	1	0	100

Sayısal (FEN)				
Fen	S	D	Y	B%
Katı basıncını etkileyen değişkenleri deneyerek keşfeder.	2	0	2	0
Mevsimlerin oluşumuna yönelik tahminlerde bulunur.	3	2	1	67
Tek karakter çaprazlamaları ile ilgili problemler çözerek sonuçları hakkında yorum yapar.	3	1	2	33
İklim ve hava olayları arasındaki farkı açıklar.	2	1	1	50
Nükleotid, gen, DNA ve kromozom kavramlarını açıklayarak bu kavramlar arasında ilişki kurar.	1	0	1	0
Sıvı basıncını etkileyen değişkenleri tahmin eder ve tahminlerini test eder.	3	1	2	33
Biyoteknolojik uygulamalar kapsamında oluşturulan ikilemelerle bu uygulamaların insanlık için yararlı zararlı yönü	1	0	1	0
DNA'nın yapısını model üzerinde gösterir.	1	0	1	0
Canlıların yaşadıkları çevreye uyumlarını gözlem yaparak açıklar.	1	0	1	0
Örneklerden yola çıkarak modifikasyonu açıklar.	1	0	1	0
Kalıtım ile ilgili kavramları tanımlar.	1	0	1	0
Katı, sıvı ve gazların basınç özelliklerinin günlük yaşam ve teknolojik uygulamalara örnekler verir.	1	1	0	100

SINAV SONUÇ BELGESİ

İSTANBUL / EYÜP / Eyüp Açık Kurs

Öğrenci	Numara	Sınıf
GAMZE PAMAY	1059	8F

Puan Türü	Puan	Genel Ort.	Dereceler				
			Snf	Kurum	İlçe	İl	Genel
LGS	▼ 238,305	300,920	10	170	214	4281	34948
Puanı Hesaplanan:			322	370	5914	47785	
Katılımlar:			29	323	371	5937	47972

Ders	Soru	Doğru	Yanlış	Net	Başarı %	Sınıf Ort.	Kurum Ort.	Genel Ort.
Türkçe	20	11	9	8,00	40	▲ 4,53	▲ 5,62	▼ 8,19
Tarih	10	3	7	0,67	7	▼ 1,46	▼ 2,71	▼ 4,55
Din K.ve A.B.	10	3	7	0,67	7	▼ 1,99	▼ 2,88	▼ 3,89
İngilizce	10	0	10	-3,33	-33	▼ 0,70	▼ 2,10	▼ 3,85
Matematik	20	5	15	0,00	0	▼ 1,71	▼ 1,50	▼ 3,66
Fen	20	7	13	2,67	13	▲ 2,33	▼ 4,41	▼ 8,49
Toplam:	90	29	61	8,67	10	▼ 12,72	▼ 19,23	▼ 32,63

Soru No	12345678901234567890
Sözel (TÜR)	DbABBABDccadDCaaAbcC
Cevap Anh.	B DCABBABDAABBDCACCADDC
Sözel (TAR)	AdcdDaBaCc
Cevap Anh.	B ABDCACBDCB
Sözel (DİN)	bAcCbDcDca
Cevap Anh.	B CABCDACBBB
Sözel (İNG)	caccdabbac
Cevap Anh.	B ADBABDCCBD
Sayısal (MAT)	aCcadcbADadbbcadbCAa
Cevap Anh.	B DCDBABDBDAACDBBCACAB
Sayısal (FEN)	BcdaacdbABadDCabBcAa
Cevap Anh.	B BAACDBCCABBCCDCDBDAD

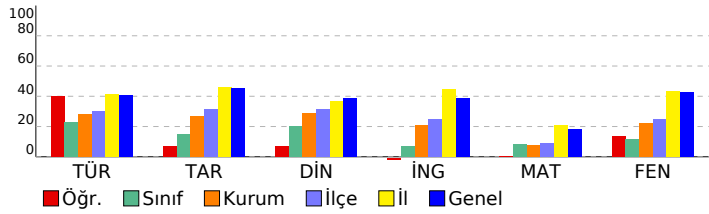

2023- 8. SINIF GÜÇLENDİREN KURUMSAL DENEME -3

DERSLERE GÖRE BAŞARI ANALİZİ

Sözel (TÜR)	S	D	Y	B%
Türkçe				
Metindeki yardımcı fikirleri belirler.	2	1	1	50
Bir işi işlem basamaklarına göre yazar.	1	0	1	0
Metnin ana fikrini/ana duygusunu belirler.	1	0	1	0
Okudukları ile ilgili çıkarımlarda bulunur.	1	1	0	100
Bağlamdan yararlanarak bilmediği kelime ve kelime gruplarının anlamını tahmin eder.	2	0	2	0
Metinler arasında karşılaştırma yapar.	1	0	1	0
Cümlelerin öğelerini ayırt eder.	1	1	0	100
Filiillerin cümledeki işlevlerini kavrar.	2	1	1	50
Yazdıklarını düzenler.	2	1	1	50
Okuduğu metinlerdeki hikâye unsurlarını belirler.	1	0	1	0
Metindeki söz sanatlarını tespit eder.	1	1	0	100
Metinle ilgili soruları cevaplar.	1	1	0	100
Metinde ele alınan sorunlara farklı çözümler üretir.	1	1	0	100
Kelimeleri anlamlarına uygun kullanır.	1	1	0	100
Grafik, tablo ve çizelgeyle sunulan bilgileri yorumlar.	2	2	0	100

Sözel (TAR)	S	D	Y	B%
Tarih				
Avrupa'daki gelişmelerin yansımaları bağlamında Osmanlı Devleti'nin yirminci yüzyılın başlarındaki siyasi ve sos.	1	1	0	100
Birinci Dünya Savaşı'nın sebeplerini ve savaşın başlamasına yol açan gelişmeleri kavrar.	1	1	0	100
Mondros Ateşkes Antlaşması'nın imzalanması ve uygulanması karşısında Osmanlı yönetiminin, Mustafa Kemal'in Millî Mücadele'nin hazırlık döneminde Mustafa Kemal'in yaptığı çalışmaları analiz eder.	2	1	1	50
Büyük Millet Meclisine karşı ayaklanmalar ile ayaklanmaların bastırılması için alınan tedbirleri analiz eder.	1	1	0	100
Birinci Dünya Savaşı'nda Osmanlı Devleti'nin durumu hakkında çıkarımlarda bulunur.	1	0	1	0
Kuvâ-yı Millîye'nin oluşum sürecini ve sonrasında meydana gelen gelişmeleri kavrar.	1	0	1	0
Misakımlı'nın kabulünü ve Büyük Millet Meclisinin açılışını vatanın bütünlüğü esaslı ile	1	0	1	0
Gençlik döneminde Mustafa Kemal'in fikir hayatını etkileyen önemli kişileri ve olayları kavrar.	1	1	0	100

Sözel (DİN)	S	D	Y	B%
Din K.ve A.B.				
Kaza ve kader ile ilgili kavramları analiz eder.	1	0	1	0
İslam'ın paylaşma ve yardımlaşmaya verdiği önemi ayet ve hadisler ışığında yorumlar.	3	1	2	33
Toplumda kader ve kaza ile ilgili yaygın olan yanlış anlayışları sorgular.	1	0	1	0
İnsanın ilmi, iradesi, sorumluluğu ile kader arasında ilişki kurar.	1	1	0	100
Zekât, infak ve sadakanın bireysel ve toplumsal önemini fark eder.	1	0	1	0
Zekât ve sadaka ibadetini ayet ve hadislerle açıklar.	2	0	2	0
Hz. Şuaib'in (a.s.) hayatını ana hatlarıyla tanıtır.	1	0	1	00

Sözel (İNG)	S	D	Y	B%
İngilizce				
Students will be able to understand short and simple texts about friendship.	1	0	1	0
Students will be able to understand the specific information in short conversations on everyday topics, such as acc	1	0	1	0
Students will be able to guess the meaning of unknown words from the text.	1	0	1	0
Students will be able to give a simple description about a process.	1	0	1	0
Students will be able to understand the overall meaning of short texts about a process.	1	0	1	0
Students will be able to express what they prefer, like and dislike.	1	0	1	0
Students will be able to understand short and simple invitation letters, cards and e-mails.	1	0	1	0
Students will be able to understand phrases and expressions about regular activities of teenagers.	1	0	1	0
Students will be able to understand short and simple texts about regular activities of teenagers.	1	0	1	0
Students will be able to write a series of simple phrases and sentences by using linkers to describe a process.	1	0	1	0

Sayısal (MAT)	S	D	Y	B%
Matematik				
Tam kare pozitif tam sayılarla bu sayıların karekökleri arasındaki ilişkiyi belirler.	2	0	2	0
Kareköklü ifadelerde toplama ve çıkarma işlemlerini yapar.	3	1	2	33
Verilen iki doğal sayının aralarında asal olup olmadığını belirler.	1	1	0	100
Çok büyük ve çok küçük sayıları bilimsel gösterimle ifade eder ve karşılaştırır.	1	0	1	0
Verileri sütun, daire veya çizgi grafiği ile gösterir ve bu gösterimler arasında uygun olan dönüşümleri yapar.	1	0	1	0
En fazla üç veri grubuna ait çizgi ve sütun grafiklerini yorumlar.	2	0	2	0
Verilen pozitif tam sayıların pozitif tam sayı çarpımlarını bulur, pozitif tam sayıların pozitif tam sayı çarpımlarını üslü	1	0	1	0
Gerçek sayıları tanıtır, rasyonel ve irrasyonel sayılarla ilişkilendirir.	1	1	0	100
Ondalık ifadelerin kareköklerini belirler.	1	1	0	100
Kareköklü bir ifadenin kök b şeklinde yazılır ve kök b şeklindeki ifadede katsayıyı kök içine alır.	1	0	1	0
Sayıların ondalık gösterimlerini 10'un tam sayı kuvvetlerini kullanarak çözümler.	1	0	1	0
Kareköklü ifadelerde çarpma ve bölme işlemlerini yapar.	1	0	1	0
Tam sayıların, tam sayı kuvvetlerini hesaplar.	1	0	1	0
İki doğal sayının en büyük ortak bölenini (EBOB) ve en küçük ortak katını (EKOK) hesaplar, ilgili problemleri çözer.	1	0	1	0
Üstü ifadelerle ilgili temel kuralları anlar, birbirine denk ifadeler oluşturur.	1	1	0	100
Kareköklü bir ifade ile çarpıldığında, sonucu bir doğal sayı yapan çarpımlara örnek verir.	1	0	1	0

Sayısal (FEN)	S	D	Y	B%
Fen				
Katı basıncını etkileyen değişkenleri deneyerek keşfeder.	2	1	1	50
Mevsimlerin oluşumuna yönelik tahminlerde bulunur.	3	1	2	33
Tek karakter çarpımları ile ilgili problemler çözerek sonuçları hakkında yorum yapar.	3	1	2	33
İklim ve hava olayları arasındaki farkı açıklar.	2	1	1	50
Nükleotid, gen, DNA ve kromozom kavramlarını açıklayarak bu kavramlar arasında ilişki kurar.	1	0	1	0
Sıvı basıncını etkileyen değişkenleri tahmin eder ve tahminlerini test eder.	3	2	1	67
Biyoteknolojik uygulamalar kapsamında oluşturulan ikilemelerle bu uygulamaların insanlık için yararlı zararlı yönleri	1	0	1	0
DNA'nın yapısını model üzerinde gösterir.	1	1	0	100
Canlıların yaşadıkları çevreye uyumlarını gözlem yaparak açıklar.	1	0	1	0
Örneklerden yola çıkarak modifikasyonu açıklar.	1	0	1	0
Kalıtım ile ilgili kavramları tanımlar.	1	0	1	0
Katı, sıvı ve gazların basınç özelliklerinin günlük yaşam ve teknolojik uygulamalara örnekler verir.	1	0	1	0

SINAV SONUÇ BELGESİ

2023- 8. SINIF GÜÇLENDİREN KURUMSAL DENEME -3

İSTANBUL / EYÜP / Eyüp Açık Kurs							
Öğrenci			Numara	Sınıf			
HAMDİ EFE ÖZDEMİR			13020	8F			
Puan Türü	Puan	Genel Ort.	Dereceler				
			Snf	Kurum	İlçe	İl	Genel
LGS	▼ 198,385	300.920	25	281	328	5493	44855
Puanı Hesaplanan:			322	370	5914	47785	
Katılımlar:			29	323	371	5937	47972

Ders	Soru	Doğru	Yanlış	Net	Başarı %	Sınıf Ort.	Kurum Ort.	Genel Ort.
Türkçe	20	3	17	-2,67	-13	▼ 4,53	▼ 5,62	▼ 8,19
Tarih	10	5	5	3,33	33	▲ 1,46	▲ 2,71	▼ 4,55
Din K.ve A.B.	10	4	6	2,00	20	▲ 1,99	▼ 2,88	▼ 3,89
İngilizce	10	4	6	2,00	20	▲ 0,70	▼ 2,10	▼ 3,85
Matematik	20	6	14	1,33	7	▼ 1,71	▼ 1,50	▼ 3,66
Fen	20	3	17	-2,67	-13	▼ 2,33	▼ 4,41	▼ 8,49
Toplam:	90	25	65	3,33	4	▼ 12,72	▼ 19,23	▼ 32,63

Soru No	12345678901234567890
Sözel (TÜR)	bbDcadCcadbAc*d*caddb
Cevap Anh.	A CDDACCDBBAADBABBACD
Sözel (TAR)	BbaBdAaaBA
Cevap Anh.	A BCDBCACDBA
Sözel (DİN)	bdBbcDCBba
Cevap Anh.	A DBBCADCBCAC
Sözel (İNG)	bcCbDaABbd
Cevap Anh.	A DBCCDBABDA
Sayısal (MAT)	cAbbdBabCAdbcBcbdcCb
Cevap Anh.	A BACACBBDDCAADBABBDCD
Sayısal (FEN)	bdDbddaaBcdBadcdcaB
Cevap Anh.	A DADBCCDCBBACCBDCAAB

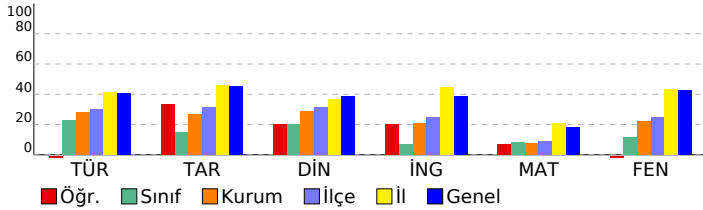

DERSLERE GÖRE BAŞARI ANALİZİ

Sözel (TÜR)

Türkçe	S	D	Y	B%
Metindeki yardımcı fikirleri belirler.	2	0	2	0
Bir işi işlem basamaklarına göre yazar.	1	0	1	0
Metnin ana fikrini/ana duygusunu belirler.	1	1	0	100
Okudukları ile ilgili çıkarımlarda bulunur.	1	0	1	0
Bağlamdan yararlanarak bilmediği kelime ve kelime gruplarının anlamını tahmin eder.	2	0	2	0
Metinler arasında karşılaştırma yapar.	1	0	1	0
Cümlelerin öğelerini ayırt eder.	1	1	0	100
Filiillerin cümledeki işlevlerini kavrar.	2	0	2	0
Yazdıklarını düzenler.	2	0	2	0
Okuduğu metinlerdeki hikâye unsurlarını belirler.	1	1	0	100
Metindeki söz sanatlarını tespit eder.	1	0	1	0
Metinle ilgili soruları cevaplar.	1	0	1	0
Metinde ele alınan sorunlara farklı çözümler üretir.	1	0	1	0
Kelimeleri anlamlarına uygun kullanır.	1	0	1	0
Grafik, tablo ve çizelgeyle sunulan bilgileri yorumlar.	2	0	2	0

Sözel (TAR)

Tarih	S	D	Y	B%
Avrupa'daki gelişmelerin yansımaları bağlamında Osmanlı Devleti'nin yirminci yüzyılın başlarındaki siyasi ve sos	1	1	0	100
Birinci Dünya Savaşı'nın sebeplerini ve savaşın başlamasına yol açan gelişmeleri kavrar.	1	0	1	0
Mondros Ateşkes Antlaşması'nın imzalanması ve uygulanması karşısında Osmanlı yönetiminin, Mustafa Kemal in	1	0	1	0
Millî Mücadele'nin hazırlık döneminde Mustafa Kemal'in yaptığı çalışmaları analiz eder.	2	2	0	100
Büyük Millet Meclisine karşı ayaklanmalar ile ayaklanmaların bastırılması için alınan tedbirleri analiz eder.	1	0	1	0
Birinci Dünya Savaşı'nda Osmanlı Devleti'nin durumu hakkında çıkarımlarda bulunur.	1	0	1	0
Kuvâ-yı Millîye'nin oluşum sürecini ve sonrasında meydana gelen gelişmeleri kavrar.	1	0	1	0
Misakımlı'nın kabulünü ve Büyük Millet Meclisinin açılışını vatanın bütünlüğü esaslı ile	1	1	0	100
Gençlik döneminde Mustafa Kemal'in fikir hayatını etkileyen önemli kişileri ve olayları kavrar.	1	1	0	100

Sözel (DİN)

Din K.ve A.B.	S	D	Y	B%
Kaza ve kader ile ilgili kavramları analiz eder.	1	0	1	0
İslam'ın paylaşma ve yardımlaşmaya verdiği önemi ayet ve hadisler ışığında yorumlar.	3	1	2	33
Toplumda kader ve kaza ile ilgili yaygın olan yanlış anlayışları sorgular.	1	1	0	100
İnsanın ilmi, iradesi, sorumluluğu ile kader arasında ilişki kurar.	1	0	1	0
Zekât, infak ve sadakanın bireysel ve toplumsal önemini fark eder.	1	0	1	0
Zekât ve sadaka ibadetini ayet ve hadislerle açıklar.	2	2	0	100
Hz. Şuaib'in (a.s.) hayatını ana hatlarıyla tanıtır.	1	0	1	0

Sözel (İNG)

İngilizce	S	D	Y	B%
Students will be able to understand short and simple texts about friendship.	1	0	1	0
Students will be able to understand the specific information in short conversations on everyday topics, such as acc	1	0	1	0
Students will be able to guess the meaning of unknown words from the text.	1	1	0	100
Students will be able to give a simple description about a process.	1	0	1	0
Students will be able to understand the overall meaning of short texts about a process.	1	1	0	100
Students will be able to express what they prefer, like and dislike.	1	0	1	0
Students will be able to understand short and simple invitation letters, cards and e-mails.	1	1	0	100
Students will be able to understand phrases and expressions about regular activities of teenagers.	1	1	0	100
Students will be able to understand short and simple texts about regular activities of teenagers.	1	0	1	0
Students will be able to write a series of simple phrases and sentences by using linkers to describe a process.	1	0	1	0

Sayısal (MAT)

Matematik	S	D	Y	B%
Tam kare pozitif tam sayılarla bu sayıların karekökleri arasındaki ilişkiyi belirler.	2	1	1	50
Kareköklü ifadelerde toplama ve çıkarma işlemlerini yapar.	3	2	1	67
Verilen iki doğal sayının aralarında asal olup olmadığını belirler.	1	0	1	0
Çok büyük ve çok küçük sayıları bilimsel gösterimle ifade eder ve karşılaştırır.	1	0	1	0
Verileri sütun, daire veya çizgi grafiği ile gösterir ve bu gösterimler arasında uygun olan dönüşümleri yapar.	1	0	1	0
En fazla üç veri grubuna ait çizgi ve sütun grafiklerini yorumlar.	2	1	1	50
Verilen pozitif tam sayıların pozitif tam sayı çarpımlarını bulur, pozitif tam sayıların pozitif tam sayı çarpımlarını üslü	1	1	0	100
Gerçek sayıları tanıtır, rasyonel ve irrasyonel sayılarla ilişkilendirir.	1	0	1	0
Ondalık ifadelerin kareköklerini belirler.	1	0	1	0
Kareköklü bir ifadenin kök b şeklinde yazılır ve kök b şeklindeki ifadede katsayıyı kök içine alır.	1	0	1	0
Sayıların ondalık gösterimlerini 10'un tam sayı kuvvetlerini kullanarak çözümler.	1	0	1	0
Kareköklü ifadelerde çarpma ve bölme işlemlerini yapar.	1	0	1	0
Tam sayıların, tam sayı kuvvetlerini hesaplar.	1	0	1	0
İki doğal sayının en büyük ortak bölenini (EBOB) ve en küçük ortak katını (EKOK) hesaplar, ilgili problemleri çözer.	1	0	1	0
Üstü ifadelerle ilgili temel kuralları anlar, birbirine denk ifadeler oluşturur.	1	1	0	100
Kareköklü bir ifade ile çarpıldığında, sonucu bir doğal sayı yapan çarpımlara örnek verir.	1	0	1	0

Sayısal (FEN)

Fen	S	D	Y	B%
Katı basıncını etkileyen değişkenleri deneyerek keşfeder.	2	0	2	0
Mevsimlerin oluşumuna yönelik tahminlerde bulunur.	3	1	2	33
Tek karakter çarpımları ile ilgili problemler çözerek sonuçları hakkında yorum yapar.	3	0	3	0
İklim ve hava olayları arasındaki farkı açıklar.	2	1	1	50
Nükleotid, gen, DNA ve kromozom kavramlarını açıklayarak bu kavramlar arasında ilişki kurar.	1	0	1	0
Sıvı basıncını etkileyen değişkenleri tahmin eder ve tahminlerini test eder.	3	1	2	33
Biyoteknolojik uygulamalar kapsamında oluşturulan ikilemelerle bu uygulamaların insanlık için yararlı zararlı yönü	1	0	1	0
DNA'nın yapısını model üzerinde gösterir.	1	0	1	0
Canlıların yaşadıkları çevreye uyumlarını gözlem yaparak açıklar.	1	0	1	0
Örneklerden yola çıkarak modifikasyonu açıklar.	1	0	1	0
Kalıtım ile ilgili kavramları tanımlar.	1	0	1	0
Katı, sıvı ve gazların basınç özelliklerinin günlük yaşam ve teknolojik uygulamalara örnek verir.	1	0	1	0

SINAV SONUÇ BELGESİ

2023- 8. SINIF GÜÇLENDİREN KURUMSAL DENEME -3

İSTANBUL / EYÜP / Eyüp Açık Kurs

DERSLERE GÖRE BAŞARI ANALİZİ

Öğrenci	Numara	Sınıf
MEHMET ŞEN	390	8F

Sözel (TÜR)	S	D	Y	B%
Türkçe				
Metindeki yardımcı fikirleri belirler.	2	1	1	50
Bir işi işlem basamaklarına göre yazar.	1	1	0	100
Metnin ana fikrini/ana duygusunu belirler.	1	0	1	0
Okudukları ile ilgili çıkarımlarda bulunur.	1	0	1	0
Bağlamdan yararlanarak bilmediği kelime ve kelime gruplarının anlamını tahmin eder.	2	1	1	50
Metinler arasında karşılaştırma yapar.	1	0	1	0
Cümlelerin öğelerini ayırt eder.	1	0	1	0
Filiillerin cümledeki işlevlerini kavrar.	2	1	1	50
Yazdıklarını düzenler.	2	1	1	50
Okuduğu metinlerdeki hikâye unsurlarını belirler.	1	0	1	0
Metindeki söz sanatlarını tespit eder.	1	0	1	0
Metinle ilgili soruları cevaplar.	1	0	1	0
Metinde ele alınan sorunlara farklı çözümler üretir.	1	1	0	100
Kelimeleri anlamlarına uygun kullanır.	1	0	1	0
Grafik, tablo ve çizelgeyle sunulan bilgileri yorumlar.	2	0	2	0

Puan Türü	Puan	Genel Ort.	Dereceler				
			Snf	Kurum	İlçe	İl	Genel
LGS	▼ 205,744	300.920	21	264	311	5259	43062
Puanı Hesaplanan:			322	370	5914	47785	
Katılımlar:			29	323	371	5937	47972

Sözel (TAR)	S	D	Y	B%
Tarih				
Avrupa'daki gelişmelerin yansımaları bağlamında Osmanlı Devleti'nin yirminci yüzyılın başlarındaki siyasi ve sos.	1	1	0	100
Birinci Dünya Savaşı'nın sebeplerini ve savaşın başlamasına yol açan gelişmeleri kavrar.	1	0	1	0
Mondros Ateşkes Antlaşması'nın imzalanması ve uygulanması karşısında Osmanlı yönetiminin, Mustafa Kemal'in Milli Mücadele'nin hazırlık döneminde Mustafa Kemal'in yaptığı çalışmaları analiz eder.	2	1	1	50
Büyük Millet Meclisine karşı ayaklanmalar ile ayaklanmaların bastırılması için alınan tedbirleri analiz eder.	1	0	1	0
Birinci Dünya Savaşı'nda Osmanlı Devleti'nin durumu hakkında çıkarımlarda bulunur.	1	0	1	0
Kuvâ-yı Milliye'nin oluşum sürecini ve sonrasında meydana gelen gelişmeleri kavrar.	1	0	1	0
Misakımlı'nın kabulünü ve Büyük Millet Meclisinin açılışını vatanın bütünlüğü esası ile	1	0	1	0
Gençlik döneminde Mustafa Kemal'in fikir hayatını etkileyen önemli kişileri ve olayları kavrar.	1	0	1	0

Ders	Soru	Doğru	Yanlış	Net	Başarı %	Sınıf Ort.	Kurum Ort.	Genel Ort.
Türkçe	20	6	14	1,33	7	▼ 4,53	▼ 5,62	▼ 8,19
Tarih	10	2	8	-0,67	-7	▼ 1,46	▼ 2,71	▼ 4,55
Din K.ve A.B.	10	3	7	0,67	7	▼ 1,99	▼ 2,88	▼ 3,89
İngilizce	10	2	8	-0,67	-7	▼ 0,70	▼ 2,10	▼ 3,85
Matematik	20	5	14	0,33	2	▼ 1,71	▼ 1,50	▼ 3,66
Fen	20	5	15	0,00	0	▼ 2,33	▼ 4,41	▼ 8,49
Toplam:	90	23	66	1,00	1	▼ 12,72	▼ 19,23	▼ 32,63

Sözel (DİN)	S	D	Y	B%
Din K.ve A.B.				
Kaza ve kader ile ilgili kavramları analiz eder.	1	0	1	0
İslam'ın paylaşma ve yardımlaşmaya verdiği önemi ayet ve hadisler ışığında yorumlar.	3	0	3	0
Toplumda kader ve kaza ile ilgili yaygın olan yanlış anlayışları sorgular.	1	0	1	0
İnsanın ilmi, iradesi, sorumluluğu ile kader arasında ilişki kurar.	1	1	0	100
Zekât, infak ve sadakanın bireysel ve toplumsal önemini fark eder.	1	1	0	100
Zekât ve sadaka ibadetini ayet ve hadislerle açıklar.	2	0	2	0
Hz. Şuaib'in (a.s.) hayatını ana hatlarıyla tanıtır.	1	0	1	0

Soru No	12345678901234567890
---------	----------------------

Sözel (İNG)	S	D	Y	B%
İngilizce				
Students will be able to understand short and simple texts about friendship.	1	1	0	100
Students will be able to understand the specific information in short conversations on everyday topics, such as acc	1	0	1	0
Students will be able to guess the meaning of unknown words from the text.	1	0	1	0
Students will be able to give a simple description about a process.	1	0	1	0
Students will be able to understand the overall meaning of short texts about a process.	1	0	1	0
Students will be able to express what they prefer, like and dislike.	1	0	1	0
Students will be able to understand short and simple invitation letters, cards and e-mails.	1	0	1	0
Students will be able to understand phrases and expressions about regular activities of teenagers.	1	0	1	0
Students will be able to understand short and simple texts about regular activities of teenagers.	1	1	0	100
Students will be able to write a series of simple phrases and sentences by using linkers to describe a process.	1	0	1	0

Sözel (TÜR)	abdcaAdadABBabdbdcDC
Cevap Anh.	B DCABBABDAABBDCACDDC

Sayısal (MAT)	S	D	Y	B%
Matematik				
Tam kare pozitif tam sayılarla bu sayıların karekökleri arasındaki ilişkiyi belirler.	2	1	1	50
Kareköklü ifadelerde toplama ve çıkarma işlemlerini yapar.	3	2	1	67
Verilen iki doğal sayının aralarında asal olup olmadığını belirler.	1	0	1	0
Çok büyük ve çok küçük sayıları bilimsel gösterimle ifade eder ve karşılaştırır.	1	0	0	0
Verileri sütun, daire veya çizgi grafiği ile gösterir ve bu gösterimler arasında uygun olan dönüşümleri yapar.	1	0	1	0
En fazla üç veri grubuna ait çizgi ve sütun grafiklerini yorumlar.	2	0	2	0
Verilen pozitif tam sayıların pozitif tam sayı çarpımlarını bulur, pozitif tam sayıların pozitif tam sayı çarpımlarını üslü	1	1	0	100
Gerçek sayıları tanıtır, rasyonel ve irrasyonel sayılarla ilişkilendirir.	1	0	1	0
Ondalık ifadelerin kareköklerini belirler.	1	0	1	0
Kareköklü bir ifadenin kök b şeklinde yazar ve kök b şeklindeki ifadede katsayıyı kök içine alır.	1	0	1	0
Sayıların ondalık gösterimlerini 10'un tam sayı kuvvetlerini kullanarak çözümler.	1	0	1	0
Kareköklü ifadelerde çarpma ve bölme işlemlerini yapar.	1	0	1	0
Tam sayıların, tam sayı kuvvetlerini hesaplar.	1	1	0	100
İki doğal sayının en büyük ortak bölenini (EBOB) ve en küçük ortak katını (EKOK) hesaplar, ilgili problemleri çözer.	1	0	1	0
Üstü ifadelerle ilgili temel kuralları anlar, birbirine denk ifadeler oluşturur.	1	0	1	0
Kareköklü bir ifade ile çarpıldığında, sonucu bir doğal sayı yapan çarpımlara örnek verir.	1	0	1	0

Sözel (TAR)	ddadAdaadB
Cevap Anh.	B ABDCACBDCB

Sayısal (FEN)	S	D	Y	B%
Fen				
Katı basıncını etkileyen değişkenleri deneyerek keşfeder.	2	0	2	0
Mevsimlerin oluşumuna yönelik tahminlerde bulunur.	3	1	2	33
Tek karakter çaprazlamaları ile ilgili problemler çözerek sonuçları hakkında yorum yapar.	3	1	2	33
İklim ve hava olayları arasındaki farkı açıklar.	2	1	1	50
Nükleotid, gen, DNA ve kromozom kavramlarını açıklayarak bu kavramlar arasında ilişki kurar.	1	0	1	0
Sıvı basıncını etkileyen değişkenleri tahmin eder ve tahminlerini test eder.	3	1	2	33
Biyoteknolojik uygulamalar kapsamında oluşturulan ikilemelerle bu uygulamaların insanlık için yararlı zararlı yönleri	1	0	1	0
DNA'nın yapısını model üzerinde gösterir.	1	0	1	0
Canlıların yaşadıkları çevreye uyumlarını gözlem yaparak açıklar.	1	0	1	0
Örneklerden yola çıkarak modifikasyonu açıklar.	1	0	1	0
Kalıtım ile ilgili kavramları tanımlar.	1	0	1	0
Katı, sıvı ve gazların basınç özelliklerinin günlük yaşam ve teknolojik uygulamalara örnek verir.	1	1	0	100

Sözel (DİN)	dAaaaACdda
Cevap Anh.	B CABCDACBBD

Sözel (İNG)	dDaddabadD
Cevap Anh.	B ADBABDCCBD

Sayısal (MAT)	aacBbdacbbACcaBC dcc
Cevap Anh.	B DCDBABDBDAACDBBCACAB

Sayısal (FEN)	BAAdaadacacdcacacDaa
Cevap Anh.	B BAACDBCCABBCDCDBDAD

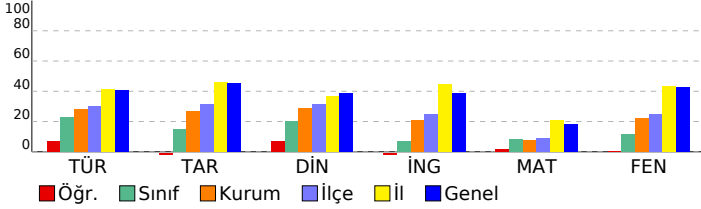

SINAV SONUÇ BELGESİ

2023- 8. SINIF GÜÇLENDİREN KURUMSAL DENEME -3

İSTANBUL / EYÜP / Eyüp Açık Kurs							
Öğrenci			Numara	Sınıf			
MİRAC GNEÇ			3023	8F			
Puan Türü	Puan	Genel Ort.	Dereceler				
LGS	▼ 193,944	300.920	Snf	Kurum	İlçe	İl	Genel
			26	290	338	5608	45753
Puanı Hesaplanan:			322	370	5914	47785	
Katılımlar:			29	323	371	5937	47972

Ders	Soru	Doğru	Yanlış	Net	Başarı %	Sınıf Ort.	Kurum Ort.	Genel Ort.
Türkçe	20	5	15	0,00	0	▼ 4,53	▼ 5,62	▼ 8,19
Tarih	10	2	8	-0,67	-7	▼ 1,46	▼ 2,71	▼ 4,55
Din K.ve A.B.	10	2	8	-0,67	-7	▼ 1,99	▼ 2,88	▼ 3,89
İngilizce	10	2	7	-0,33	-3	▼ 0,70	▼ 2,10	▼ 3,85
Matematik	20	3	17	-2,67	-13	▼ 1,71	▼ 1,50	▼ 3,66
Fen	20	7	13	2,67	13	▲ 2,33	▼ 4,41	▼ 8,49
Toplam:	90	21	68	-1,67	-2	▼ 12,72	▼ 19,23	▼ 32,63

Soru No	12345678901234567890
Sözel (TÜR)	aDbcadCbadaCbDabcdAbd
Cevap Anh.	A CDDACCDBBAADBABBACD
Sözel (TAR)	abcdacbdCa
Cevap Anh.	A BCDBCACDBA
Sözel (DİN)	adcabcdaAC
Cevap Anh.	A DBBCADCBCAC
Sözel (İNG)	baCdbdAc*
Cevap Anh.	A DBCCDBABDA
Sayısal (MAT)	cAbAdcabdcddCbadaCbda
Cevap Anh.	A BACACBBDDCAADBABBDCD
Sayısal (FEN)	DAbcDabcdBacacBDbabcd
Cevap Anh.	A DADBCCDCBBACCBDCAAB

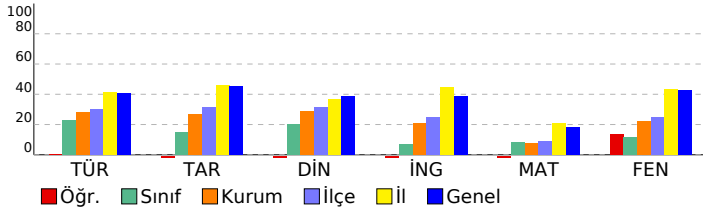

DERSLERE GÖRE BAŞARI ANALİZİ

Sözel (TÜR)

Türkçe	S	D	Y	B%
Metindeki yardımcı fikirleri belirler.	2	0	2	0
Bir işi işlem basamaklarına göre yazar.	1	1	0	100
Metnin ana fikrini/ana duygusunu belirler.	1	0	1	0
Okudukları ile ilgili çıkarımlarda bulunur.	1	0	1	0
Bağlamdan yararlanarak bilmediği kelime ve kelime gruplarının anlamını tahmin eder.	2	0	2	0
Metinler arasında karşılaştırma yapar.	1	0	1	0
Cümlelerin öğelerini ayırt eder.	1	1	0	100
Filiillerin cümledeki işlevlerini kavrar.	2	0	2	0
Yazdıklarını düzenler.	2	1	1	50
Okuduğu metinlerdeki hikâye unsurlarını belirler.	1	0	1	0
Metindeki söz sanatlarını tespit eder.	1	1	0	100
Metinle ilgili soruları cevaplar.	1	0	1	0
Metinde ele alınan sorunlara farklı çözümler üretir.	1	0	1	0
Kelimeleri anlamlarına uygun kullanır.	1	0	1	0
Grafik, tablo ve çizelgeyle sunulan bilgileri yorumlar.	2	1	1	50

Sözel (TAR)

Tarih	S	D	Y	B%
Avrupa'daki gelişmelerin yansımaları bağlamında Osmanlı Devleti'nin yirminci yüzyılın başlarındaki siyasi ve sos	1	0	1	0
Birinci Dünya Savaşı'nın sebeplerini ve savaşın başlamasına yol açan gelişmeleri kavrar.	1	0	1	0
Mondros Ateşkes Antlaşması'nın imzalanması ve uygulanması karşısında Osmanlı yönetiminin, Mustafa Kemal in	1	0	1	0
Millî Mücadele'nin hazırlık döneminde Mustafa Kemal'in yaptığı çalışmaları analiz eder.	2	0	2	0
Büyük Millet Meclisine karşı ayaklanmalar ile ayaklanmaların bastırılması için alınan tedbirleri analiz eder.	1	0	1	0
Birinci Dünya Savaşı'nda Osmanlı Devleti'nin durumu hakkında çıkarımlarda bulunur.	1	0	1	0
Kuvâ-yı Millîye'nin oluşum sürecini ve sonrasında meydana gelen gelişmeleri kavrar.	1	1	0	100
Misakımlı'nın kabulünü ve Büyük Millet Meclisinin açılışını vatanın bütünlüğü esası ile	1	0	1	0
Gençlik döneminde Mustafa Kemal'in fikir hayatını etkileyen önemli kişileri ve olayları kavrar.	1	1	0	100

Sözel (DİN)

Din K.ve A.B.	S	D	Y	B%
Kaza ve kader ile ilgili kavramları analiz eder.	1	0	1	0
İslam'ın paylaşma ve yardımlaşmaya verdiği önemi ayet ve hadisler ışığında yorumlar.	3	1	2	33
Toplumda kader ve kaza ile ilgili yaygın olan yanlış anlayışları sorgular.	1	0	1	0
İnsanın ilmi, iradesi, sorumluluğu ile kader arasında ilişki kurar.	1	0	1	0
Zekât, infak ve sadakanın bireysel ve toplumsal önemini fark eder.	1	0	1	0
Zekât ve sadaka ibadetini ayet ve hadislerle açıklar.	2	0	2	0
Hz. Şuaib'in (a.s.) hayatını ana hatlarıyla tanıtır.	1	0	1	100

Sözel (İNG)

İngilizce	S	D	Y	B%
Students will be able to understand short and simple texts about friendship.	1	0	1	0
Students will be able to understand the specific information in short conversations on everyday topics, such as acc	1	0	1	0
Students will be able to guess the meaning of unknown words from the text.	1	1	0	100
Students will be able to give a simple description about a process.	1	0	1	0
Students will be able to understand the overall meaning of short texts about a process.	1	0	1	0
Students will be able to express what they prefer, like and dislike.	1	0	1	0
Students will be able to understand short and simple invitation letters, cards and e-mails.	1	1	0	100
Students will be able to understand phrases and expressions about regular activities of teenagers.	1	0	1	0
Students will be able to understand short and simple texts about regular activities of teenagers.	1	0	1	0
Students will be able to write a series of simple phrases and sentences by using linkers to describe a process.	1	0	0	0

Sayısal (MAT)

Matematik	S	D	Y	B%
Tam kare pozitif tam sayılarla bu sayıların karekökleri arasındaki ilişkiyi belirler.	2	0	2	0
Kareköklü ifadelerde toplama ve çıkarma işlemlerini yapar.	3	1	2	33
Verilen iki doğal sayının aralarında asal olup olmadığını belirler.	1	0	1	0
Çok büyük ve çok küçük sayıları bilimsel gösterimle ifade eder ve karşılaştırır.	1	1	0	100
Verileri sütun, daire veya çizgi grafiği ile gösterir ve bu gösterimler arasında uygun olan dönüşümleri yapar.	1	0	1	0
En fazla üç veri grubuna ait çizgi ve sütun grafiklerini yorumlar.	2	0	2	0
Verilen pozitif tam sayıların pozitif tam sayı çarpımlarını bulur, pozitif tam sayıların pozitif tam sayı çarpımlarını üslü	1	0	1	0
Gerçek sayıları tanıtır, rasyonel ve irrasyonel sayılarla ilişkilendirir.	1	0	1	0
Ondalık ifadelerin kareköklerini belirler.	1	1	0	100
Kareköklü bir ifadenin kök b şeklinde yazar ve kök b şeklindeki ifadede katsayıyı kök içine alır.	1	0	1	0
Sayıların ondalık gösterimlerini 10'un tam sayı kuvvetlerini kullanarak çözümler.	1	0	1	0
Kareköklü ifadelerde çarpma ve bölme işlemlerini yapar.	1	0	1	0
Tam sayıların, tam sayı kuvvetlerini hesaplar.	1	0	1	0
İki doğal sayının en büyük ortak bölenini (EBOB) ve en küçük ortak katını (EKOK) hesaplar, ilgili problemleri çözer.	1	0	1	0
Üstü ifadelerle ilgili temel kuralları anlar, birbirine denk ifadeler oluşturur.	1	0	1	0
Kareköklü bir ifade ile çarpıldığında, sonucu bir doğal sayı yapan çarpımlara örnek verir.	1	0	1	0

Sayısal (FEN)

Fen	S	D	Y	B%
Katı basıncını etkileyen değişkenleri deneyerek keşfeder.	2	1	1	50
Mevsimlerin oluşumuna yönelik tahminlerde bulunur.	3	2	1	67
Tek karakter çaprazlamaları ile ilgili problemler çözümler sonuçları hakkında yorum yapar.	3	1	2	33
İklim ve hava olayları arasındaki farkı açıklar.	2	0	2	0
Nükleotid, gen, DNA ve kromozom kavramlarını açıklayarak bu kavramlar arasında ilişki kurar.	1	1	0	100
Sıvı basıncını etkileyen değişkenleri tahmin eder ve tahminlerini test eder.	3	0	3	0
Biyoteknolojik uygulamalar kapsamında oluşturulan ikilemelerle bu uygulamaların insanlık için yararlı zararlı yönü	1	0	1	0
DNA'nın yapısını model üzerinde gösterir.	1	0	1	0
Canlıların yaşadıkları çevreye uyumlarını gözlem yaparak açıklar.	1	0	1	0
Örneklerden yola çıkarak modifikasyonu açıklar.	1	1	0	100
Kalıtım ile ilgili kavramları tanımlar.	1	1	0	100
Katı, sıvı ve gazların basınç özelliklerinin günlük yaşam ve teknolojik uygulamalara örnekler verir.	1	0	1	0

SINAV SONUÇ BELGESİ

2023- 8. SINIF GÜÇLENDİREN KURUMSAL DENEME -3

İSTANBUL / EYÜP / Eyüp Açık Kurs

DERSLERE GÖRE BAŞARI ANALİZİ

Öğrenci	Numara	Sınıf
MUSTAFA TUTKUN	1907	8F

Sözel (TÜR)	S	D	Y	B%
Türkçe	2	0	2	0
Metindeki yardımcı fikirleri belirler.	2	0	2	0
Bir işi işlem basamaklarına göre yazar.	1	1	0	100
Metnin ana fikrini/ana duygusunu belirler.	1	1	0	100
Okudukları ile ilgili çıkarımlarda bulunur.	1	0	1	0
Bağlamdan yararlanarak bilmediği kelime ve kelime gruplarının anlamını tahmin eder.	2	0	2	0
Metinler arasında karşılaştırma yapar.	1	1	0	100
Cümlelerin öğelerini ayırır eder.	1	1	0	100
Filiillerin cümledeki işlevlerini kavrar.	2	1	1	50
Yazdıklarını düzenler.	2	2	0	100
Okuduğu metinlerdeki hikâye unsurlarını belirler.	1	0	1	0
Metindeki söz sanatlarını tespit eder.	1	0	1	0
Metinle ilgili soruları cevaplar.	1	0	1	0
Metinde ele alınan sorunlara farklı çözümler üretir.	1	1	0	100
Kelimeleri anlamlarına uygun kullanır.	1	1	0	100
Grafik, tablo ve çizelgeyle sunulan bilgileri yorumlar.	2	0	1	0

Puan Türü	Puan	Genel Ort.	Dereceler				
			Snf	Kurum	İlçe	İl	Genel
LGS	▼ 229,389	300.920	12	191	236	4497	36934
Puanı Hesaplanan:			322	370	5914	47785	
Katılımlar:			29	323	371	5937	47972

Sözel (TAR)	S	D	Y	B%
Tarih	1	0	0	0
Avrupa'daki gelişmelerin yansımaları bağlamında Osmanlı Devleti'nin yirminci yüzyılın başlarındaki siyasi ve sos	1	0	0	0
Birinci Dünya Savaşı'nın sebeplerini ve savaşın başlamasına yol açan gelişmeleri kavrar.	1	0	0	0
Mondros Ateşkes Antlaşması'nın imzalanması ve uygulanması karşısında Osmanlı yönetiminin, Mustafa Kemal in	1	0	0	0
Millî Mücadele'nin hazırlık döneminde Mustafa Kemal'in yaptığı çalışmaları analiz eder.	2	0	0	0
Büyük Millet Meclisine karşı ayaklanmalar ile ayaklanmaların bastırılması için alınan tedbirleri analiz eder.	1	0	0	0
Birinci Dünya Savaşı'nda Osmanlı Devleti'nin durumu hakkında çıkarımlarda bulunur.	1	0	0	0
Kuvâ-yı Milliye'nin oluşum sürecini ve sonrasında meydana gelen gelişmeleri kavrar.	1	0	0	0
Misakımlı'nın kabulünü ve Büyük Millet Meclisinin açılışını vatanın bütünlüğü esaslı ile	1	0	0	0
Gençlik döneminde Mustafa Kemal'in fikir hayatını etkileyen önemli kişileri ve olayları kavrar.	1	0	0	0

Ders	Soru	Doğru	Yanlış	Net	Başarı %	Sınıf Ort.	Kurum Ort.	Genel Ort.
Türkçe	20	9	10	5,67	28	▲ 4,53	▲ 5,62	▼ 8,19
Din K.ve A.B.	10	1	1	0,67	7	▼ 1,99	▼ 2,88	▼ 3,89
Fen	20	6	13	1,67	8	▼ 2,33	▼ 4,41	▼ 8,49
Toplam:	90	16	24	8,00	9	▼ 12,72	▼ 19,23	▼ 32,63

Sözel (DİN)	S	D	Y	B%
Din K.ve A.B.	1	1	0	100
Kaza ve kader ile ilgili kavramları analiz eder.	1	1	0	100
İslam'ın paylaşma ve yardımlaşmaya verdiği önemi ayet ve hadisler ışığında yorumlar.	3	0	1	0
Toplumda kader ve kaza ile ilgili yaygın olan yanlış anlayışları sorgular.	1	0	0	0
İnsanın ilmi, iradesi, sorumluluğu ile kader arasında ilişki kurar.	1	0	0	0
Zekât, infak ve sadakanın bireysel ve toplumsal önemini fark eder.	1	0	0	0
Zekât ve sadaka ibadetini ayet ve hadislerle açıklar.	2	0	0	0
Hz. Şuaib'in (a.s.) hayatını ana hatlarıyla tanır.	1	0	0	0

Soru No	12345678901234567890
Sözel (TÜR)	dDddCCcBbcbdBdAb
Cevap Anh.	A CDDACCDBBAADBABBACD
Sözel (DİN)	Dd
Cevap Anh.	A DBBCADCBCAC
Sayısal (FEN)	DADdcbaCdcbaCbaDC_ba
Cevap Anh.	A DADBCCDCBBACCBDCAAB

Sözel (İNG)	S	D	Y	B%
İngilizce	1	0	0	0
Students will be able to understand short and simple texts about friendship.	1	0	0	0
Students will be able to understand the specific information in short conversations on everyday topics, such as acc	1	0	0	0
Students will be able to guess the meaning of unknown words from the text.	1	0	0	0
Students will be able to give a simple description about a process.	1	0	0	0
Students will be able to understand the overall meaning of short texts about a process.	1	0	0	0
Students will be able to express what they prefer, like and dislike.	1	0	0	0
Students will be able to understand short and simple invitation letters, cards and e-mails.	1	0	0	0
Students will be able to understand phrases and expressions about regular activities of teenagers.	1	0	0	0
Students will be able to understand short and simple texts about regular activities of teenagers.	1	0	0	0
Students will be able to write a series of simple phrases and sentences by using linkers to describe a process.	1	0	0	0

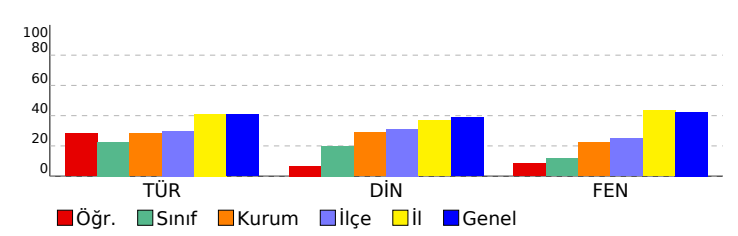

Sayısal (MAT)	S	D	Y	B%
Matematik	2	0	0	0
Tam kare pozitif tam sayılarla bu sayıların karekökleri arasındaki ilişkiyi belirler.	2	0	0	0
Kareköklü ifadelerde toplama ve çıkarma işlemlerini yapar.	3	0	0	0
Verilen iki doğal sayının aralarında asal olup olmadığını belirler.	1	0	0	0
Çok büyük ve çok küçük sayıları bilimsel gösterimle ifade eder ve karşılaştırır.	1	0	0	0
Verileri sütun, daire veya çizgi grafiği ile gösterir ve bu gösterimler arasında uygun olan dönüşümleri yapar.	1	0	0	0
En fazla üç veri grubuna ait çizgi ve sütun grafiklerini yorumlar.	2	0	0	0
Verilen pozitif tam sayıların pozitif tam sayı çarpanlarını bulur, pozitif tam sayıların pozitif tam sayı çarpanlarını üslü	1	0	0	0
Gerçek sayıları tanıtır, rasyonel ve irrasyonel sayılarla ilişkilendirir.	1	0	0	0
Ondalık ifadelerin kareköklerini belirler.	1	0	0	0
Kareköklü bir ifadenin kök b şeklinde yazar ve kök b şeklindeki ifadede katsayısı kök içine alır.	1	0	0	0
Sayıların ondalık gösterimlerini 10'un tam sayı kuvvetlerini kullanarak çözümler.	1	0	0	0
Kareköklü ifadelerde çarpma ve bölme işlemlerini yapar.	1	0	0	0
Tam sayıların, tam sayı kuvvetlerini hesaplar.	1	0	0	0
İki doğal sayının en büyük ortak bölenini (EBOB) ve en küçük ortak katını (EKOK) hesaplar, ilgili problemleri çözer.	1	0	0	0
Üstü ifadelerle ilgili temel kuralları anlar, birbirine denk ifadeler oluşturur.	1	0	0	0
Kareköklü bir ifade ile çarpıldığında, sonucu bir doğal sayı yapan çarpanlara örnek verir.	1	0	0	0

Sayısal (FEN)	S	D	Y	B%
Fen	2	1	1	50
Katı basıncını etkileyen değişkenleri deneyerek keşfeder.	3	1	2	33
Mevsimlerin oluşumuna yönelik tahminlerde bulunur.	3	1	2	33
Tek karakter çaprazlamaları ile ilgili problemler çözümler sonuçları hakkında yorum yapar.	3	1	2	33
İklim ve hava olayları arasındaki farkı açıklar.	2	0	2	0
Nükleotid, gen, DNA ve kromozom kavramlarını açıklayarak bu kavramlar arasında ilişki kurar.	1	0	1	0
Sıvı basıncını etkileyen değişkenleri tahmin eder ve tahminlerini test eder.	3	1	2	33
Biyoteknolojik uygulamalar kapsamında oluşturulan ikilemelerle bu uygulamaların insanlık için yararlı ve zararlı yönleri	1	1	0	100
DNA'nın yapısını model üzerinde gösterir.	1	0	1	0
Canlıların yaşadıkları çevreye uyumlarını gözlem yaparak açıklar.	1	0	1	0
Örneklere yola çıkarak modifikasyonu açıklar.	1	0	1	0
Kalıtım ile ilgili kavramları tanımlar.	1	1	0	100
Katı, sıvı ve gazların basınç özelliklerinin günlük yaşam ve teknolojik uygulamalarına örnekler verir.	1	0	0	0

SINAV SONUÇ BELGESİ

2023- 8. SINIF GÜÇLENDİREN KURUMSAL DENEME -3

İSTANBUL / EYÜP / Eyüp Açık Kurs							
Öğrenci			Numara	Sınıf			
NERGİS USTA			461	8F			
Puan Türü	Puan	Genel Ort.	Dereceler				
			Snf	Kurum	İlçe	İl	Genel
LGS	▲ 320,884	300,920	5	62	81	2458	18822
Puanı Hesaplanan:			322	370	5914	47785	
Katılımlar:			29	323	371	5937	47972

Ders	Soru	Doğru	Yanlış	Net	Başarı %	Sınıf Ort.	Kurum Ort.	Genel Ort.
Türkçe	20	10	10	6,67	33	▲ 4,53	▲ 5,62	▼ 8,19
Tarih	10	7	3	6,00	60	▲ 1,46	▲ 2,71	▲ 4,55
Din K.ve A.B.	10	4	6	2,00	20	▲ 1,99	▼ 2,88	▼ 3,89
İngilizce	10	6	4	4,67	47	▲ 0,70	▲ 2,10	▲ 3,85
Matematik	20	11	9	8,00	40	▲ 1,71	▲ 1,50	▲ 3,66
Fen	20	12	8	9,33	47	▲ 2,33	▲ 4,41	▲ 8,49
Toplam:	90	50	40	36,67	41	▲ 12,72	▲ 19,23	▲ 32,63

Soru No	12345678901234567890
Sözel (TÜR)	aDDdCCcDadbbBABccCD
Cevap Anh.	A CDDACCDBBAADBABBACD
Sözel (TAR)	dCDBaAaDBA
Cevap Anh.	A BCDBCACDBA
Sözel (DİN)	caBCADddcd
Cevap Anh.	A DBBCADCBA
Sözel (İNG)	aaCCdAcDA
Cevap Anh.	A DBCCDBABDA
Sayısal (MAT)	ccCaDbaDcAbBDBABcbD
Cevap Anh.	A BACACBBDCAADDBABDCD
Sayısal (FEN)	DbadDCCaaBacCCbCAAB
Cevap Anh.	A DADBCCDCBBACCBDCAAB

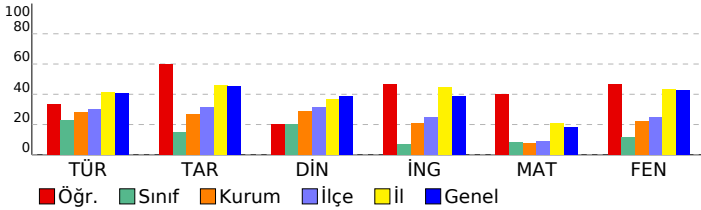

DERSLERE GÖRE BAŞARI ANALİZİ

Sözel (TÜR)

Türkçe	S	D	Y	B%
Metindeki yardımcı fikirleri belirler.	2	1	1	50
Bir işi işlem basamaklarına göre yazar.	1	1	0	100
Metnin ana fikrini/ana duygusunu belirler.	1	1	0	100
Okudukları ile ilgili çıkarımlarda bulunur.	1	0	1	0
Bağlamdan yararlanarak bilmediği kelime ve kelime gruplarının anlamını tahmin eder.	2	1	1	50
Metinler arasında karşılaştırma yapar.	1	1	0	100
Cümlelerin öğelerini ayırt eder.	1	1	0	100
Filiillerin cümledeki işlevlerini kavrar.	2	0	2	0
Yazdıklarını düzenler.	2	0	2	0
Okuduğu metinlerdeki hikâye unsurlarını belirler.	1	0	1	0
Metindeki söz sanatlarını tespit eder.	1	0	1	0
Metinle ilgili soruları cevaplar.	1	1	0	100
Metinde ele alınan sorunlara farklı çözümler üretir.	1	1	0	100
Kelimeleri anlamlarına uygun kullanır.	1	1	0	100
Grafik, tablo ve çizelgeyle sunulan bilgileri yorumlar.	2	1	1	50

Sözel (TAR)

Tarih	S	D	Y	B%
Avrupa'daki gelişmelerin yansımaları bağlamında Osmanlı Devleti'nin yirminci yüzyılın başlarındaki siyasi ve sos	1	0	1	0
Birinci Dünya Savaşı'nın sebeplerini ve savaşın başlamasına yol açan gelişmeleri kavrar.	1	1	0	100
Mondros Ateşkes Antlaşması'nın imzalanması ve uygulanması karşısında Osmanlı yönetiminin, Mustafa Kemal in	1	1	0	100
Millî Mücadele'nin hazırlık döneminde Mustafa Kemal'in yaptığı çalışmaları analiz eder.	2	2	0	100
Büyük Millet Meclisine karşı ayaklanmalar ile ayaklanmaların bastırılması için alınan tedbirleri analiz eder.	1	1	0	100
Birinci Dünya Savaşı'nda Osmanlı Devleti'nin durumu hakkında çıkarımlarda bulunur.	1	0	1	0
Kuvâ-yı Millîye'nin oluşum sürecini ve sonrasında meydana gelen gelişmeleri kavrar.	1	1	0	100
Misakımlı'nın kabulünü ve Büyük Millet Meclisinin açılışını vatanın bütünlüğü esası ile	1	1	0	100
Gençlik döneminde Mustafa Kemal'in fikir hayatını etkileyen önemli kişileri ve olayları kavrar.	1	1	0	100

Sözel (DİN)

Din K.ve A.B.	S	D	Y	B%
Kaza ve kader ile ilgili kavramları analiz eder.	1	0	1	0
İslam'ın paylaşma ve yardımlaşmaya verdiği önemi ayet ve hadisler ışığında yorumlar.	3	0	3	0
Toplumda kader ve kaza ile ilgili yaygın olan yanlış anlayışları sorgular.	1	1	0	100
İnsanın ilmi, iradesi, sorumluluğu ile kader arasında ilişki kurar.	1	1	0	100
Zekât, infak ve sadakanın bireysel ve toplumsal önemini fark eder.	1	1	0	100
Zekât ve sadaka ibadetini ayet ve hadislerle açıklar.	2	1	1	50
Hz. Şuaib'in (a.s.) hayatını ana hatlarıyla tanıtır.	1	0	1	0

Sözel (İNG)

İngilizce	S	D	Y	B%
Students will be able to understand short and simple texts about friendship.	1	0	1	0
Students will be able to understand the specific information in short conversations on everyday topics, such as acc	1	0	1	0
Students will be able to guess the meaning of unknown words from the text.	1	1	0	100
Students will be able to give a simple description about a process.	1	1	0	100
Students will be able to understand the overall meaning of short texts about a process.	1	1	0	100
Students will be able to express what they prefer, like and dislike.	1	0	1	0
Students will be able to understand short and simple invitation letters, cards and e-mails.	1	1	0	100
Students will be able to understand phrases and expressions about regular activities of teenagers.	1	1	0	100
Students will be able to understand short and simple texts about regular activities of teenagers.	1	1	0	100
Students will be able to write a series of simple phrases and sentences by using linkers to describe a process.	1	1	0	100

Sayısal (MAT)

Matematik	S	D	Y	B%
Tam kare pozitif tam sayılarla bu sayıların karekökleri arasındaki ilişkiyi belirler.	2	1	1	50
Kareköklü ifadelerde toplama ve çıkarma işlemlerini yapar.	3	0	3	0
Verilen iki doğal sayının aralarında asal olup olmadığını belirler.	1	1	0	100
Çok büyük ve çok küçük sayıları bilimsel gösterimle ifade eder ve karşılaştırır.	1	1	0	100
Verileri sütun, daire veya çizgi grafiği ile gösterir ve bu gösterimler arasında uygun olan dönüşümleri yapar.	1	0	1	0
En fazla üç veri grubuna ait çizgi ve sütun grafiklerini yorumlar.	2	2	0	100
Verilen pozitif tam sayıların pozitif tam sayı çarpanlarını bulur, pozitif tam sayıların pozitif tam sayı çarpanlarını üslü	1	0	1	0
Gerçek sayıları tanıtır, rasyonel ve irrasyonel sayılarla ilişkilendirir.	1	1	0	100
Ondalık ifadelerin kareköklerini belirler.	1	1	0	100
Kareköklü bir ifadenin kök b şeklinde yazar ve kök b şeklindeki ifadede katsayıyı kök içine alır.	1	1	0	100
Sayıların ondalık gösterimlerini 10'un tam sayı kuvvetlerini kullanarak çözümler.	1	1	0	100
Kareköklü ifadelerde çarpma ve bölme işlemlerini yapar.	1	1	0	100
Tam sayıların, tam sayı kuvvetlerini hesaplar.	1	1	0	100
İki doğal sayının en büyük ortak bölenini (EBOB) ve en küçük ortak katını (EKOK) hesaplar, ilgili problemleri çözer.	1	0	1	0
Üstü ifadelerle ilgili temel kuralları anlar, birbirine denk ifadeler oluşturur.	1	0	1	0
Kareköklü bir ifade ile çarpıldığında, sonucu bir doğal sayı yapan çarpanlara örnek verir.	1	1	0	100

Sayısal (FEN)

Fen	S	D	Y	B%
Katı basıncını etkileyen değişkenleri deneyerek keşfeder.	2	2	0	100
Mevsimlerin oluşumuna yönelik tahminlerde bulunur.	3	2	1	67
Tek karakter çaprazlamaları ile ilgili problemler çözümler sonuçları hakkında yorum yapar.	3	1	2	33
İklim ve hava olayları arasındaki farkı açıklar.	2	1	1	50
Nükleotid, gen, DNA ve kromozom kavramlarını açıklayarak bu kavramlar arasında ilişki kurar.	1	1	0	100
Sıvı basıncını etkileyen değişkenleri tahmin eder ve tahminlerini test eder.	3	2	1	67
Biyoteknolojik uygulamalar kapsamında oluşturulan ikilemelerle bu uygulamaların insanlık için yararlı zararlı yönü	1	0	1	0
DNA'nın yapısını model üzerinde gösterir.	1	0	1	0
Canlıların yaşadıkları çevreye uyumlarını gözlem yaparak açıklar.	1	1	0	100
Örneklerden yola çıkarak modifikasyonu açıklar.	1	1	0	100
Kalıtım ile ilgili kavramları tanımlar.	1	0	1	0
Katı, sıvı ve gazların basınç özelliklerinin günlük yaşam ve teknolojik uygulamalara örnek verir.	1	1	0	100

SINAV SONUÇ BELGESİ

2023- 8. SINIF GÜÇLENDİREN KURUMSAL DENEME -3

İSTANBUL / EYÜP / Eyüp Açık Kurs

DERSLERE GÖRE BAŞARI ANALİZİ

Öğrenci		Numara		Sınıf			
NİSANUR KARSAK		382		8F			
Puan Türü	Puan	Genel Ort.	Dereceler				
			Snf	Kurum	İlçe	İl	Genel
LGS	▼ 222,800	300.920	15	212	257	4696	38582
	Puanı Hesaplanan:		322	370	5914	47785	
Katılımlar:			29	323	371	5937	47972

Ders	Soru	Doğru	Yanlış	Net	Başarı %	Sınıf Ort.	Kurum Ort.	Genel Ort.
Türkçe	20	11	9	8,00	40	▲ 4,53	▲ 5,62	▼ 8,19
Tarih	10	1	9	-2,00	-20	▼ 1,46	▼ 2,71	▼ 4,55
Din K.ve A.B.	10	0	10	-3,33	-33	▼ 1,99	▼ 2,88	▼ 3,89
İngilizce	10	2	8	-0,67	-7	▼ 0,70	▼ 2,10	▼ 3,85
Matematik	20	6	14	1,33	7	▼ 1,71	▼ 1,50	▼ 3,66
Fen	20	4	16	-1,33	-7	▼ 2,33	▼ 4,41	▼ 8,49
Toplam:	90	24	66	2,00	2	▼12,72	▼19,23	▼32,63

Soru No	12345678901234567890
Sözel (TÜR)	CDDbCdCdBcAcBccAdD
Cevap Anh.	A CDDACCDBBAADBABBACD
Sözel (TAR)	cbadbaacada
Cevap Anh.	A BCDCBACDBA
Sözel (DİN)	ccadbcadadb
Cevap Anh.	A DBBCADCBCAC
Sözel (İNG)	adCbbacaba
Cevap Anh.	A DBCCDBABDA
Sayısal (MAT)	dACddBaadcdcacBbbDac
Cevap Anh.	A BACACBBDCAADDBABDCD
Sayısal (FEN)	DbaDabDaccdbCacdbca
Cevap Anh.	A DADBCCDCBBACCBDCAAB

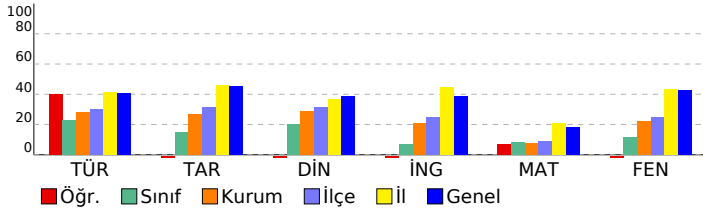

Sözel (TÜR)	S	D	Y	B%
Türkçe	2	1	1	50
Metindeki yardımcı fikirleri belirler.	1	1	0	100
Bir işi işlem basamaklarına göre yazar.	1	1	0	100
Metnin ana fikrini/ana duygusunu belirler.	1	1	0	100
Okudukları ile ilgili çıkarımlarda bulunur.	1	0	1	0
Bağlamdan yararlanarak bilmediği kelime ve kelime gruplarının anlamını tahmin eder.	2	1	1	50
Metinler arasında karşılaştırma yapar.	1	0	1	0
Cümlelerin öğelerini ayırır.	1	1	0	100
Filiillerin cümledeki işlevlerini kavrar.	2	1	1	50
Yazdıklarını düzenler.	2	2	0	100
Okuduğu metinlerdeki hikâye unsurlarını belirler.	1	1	0	100
Metindeki söz sanatlarını tespit eder.	1	0	1	0
Metinle ilgili soruları cevaplar.	1	1	0	100
Metinde ele alınan sorunlara farklı çözümler üretir.	1	0	1	0
Kelimeleri anlamlarına uygun kullanır.	1	0	1	0
Grafik, tablo ve çizelgeyle sunulan bilgileri yorumlar.	2	1	1	50

Sözel (TAR)	S	D	Y	B%
Tarih	1	0	1	0
Avrupa'daki gelişmelerin yansımaları bağlamında Osmanlı Devleti'nin yirminci yüzyılın başlarındaki siyasi ve sos	1	0	1	0
Birinci Dünya Savaşı'nın sebeplerini ve savaşın başlamasına yol açan gelişmeleri kavrar.	1	0	1	0
Mondros Ateşkes Antlaşması'nın imzalanması ve uygulanması karşısında Osmanlı yönetiminin, Mustafa Kemal in	2	1	0	100
Millî Mücadele'nin hazırlık döneminde Mustafa Kemal'in yaptığı çalışmaları analiz eder.	1	1	0	100
Büyük Millet Meclisine karşı ayaklanmalar ile ayaklanmaların bastırılması için alınan tedbirleri analiz eder.	1	0	1	0
Birinci Dünya Savaşı'nda Osmanlı Devleti'nin durumu hakkında çıkarımlarda bulunur.	1	0	1	0
Kuvâ-yı Millîye'nin oluşum sürecini ve sonrasında meydana gelen gelişmeleri kavrar.	1	0	1	0
Misakımlı'nın kabulünü ve Büyük Millet Meclisinin açılışını vatanın bütünlüğü esaslı ile	1	0	1	0
Gençlik döneminde Mustafa Kemal'in fikir hayatını etkileyen önemli kişileri ve olayları kavrar.	1	0	1	0

Sözel (DİN)	S	D	Y	B%
Din K.ve A.B.	1	0	1	0
Kaza ve kader ile ilgili kavramları analiz eder.	3	0	3	0
İslam'ın paylaşma ve yardımlaşmaya verdiği önemi ayet ve hadisler ışığında yorumlar.	1	0	1	0
Toplumda kader ve kaza ile ilgili yaygın olan yanlış anlayışları sorgular.	1	0	1	0
İnsanın ilmi, iradesi, sorumluluğu ile kader arasında ilişki kurar.	1	0	1	0
Zekât, infak ve sadakanın bireysel ve toplumsal önemini fark eder.	2	0	2	0
Zekât ve sadaka ibadetini ayet ve hadislerle açıklar.	2	0	2	0
Hz. Şuaib'in (a.s.) hayatını ana hatlarıyla tanıtır.	1	0	1	0

Sözel (İNG)	S	D	Y	B%
İngilizce	1	0	1	0
Students will be able to understand short and simple texts about friendship.	1	0	1	0
Students will be able to understand the specific information in short conversations on everyday topics, such as acc	1	0	1	0
Students will be able to guess the meaning of unknown words from the text.	1	1	0	100
Students will be able to give a simple description about a process.	1	0	1	0
Students will be able to understand the overall meaning of short texts about a process.	1	0	1	0
Students will be able to express what they prefer, like and dislike.	1	0	1	0
Students will be able to understand short and simple invitation letters, cards and e-mails.	1	0	1	0
Students will be able to understand phrases and expressions about regular activities of teenagers.	1	0	1	0
Students will be able to understand short and simple texts about regular activities of teenagers.	1	0	1	0
Students will be able to write a series of simple phrases and sentences by using linkers to describe a process.	1	1	0	100

Sayısal (MAT)	S	D	Y	B%
Matematik	2	1	1	50
Tam kare pozitif tam sayılarla bu sayıların karekökleri arasındaki ilişkiyi belirler.	3	1	2	33
Kareköklü ifadelerde toplama ve çıkarma işlemlerini yapar.	1	1	0	100
Verilen iki doğal sayının aralarında asal olup olmadığını belirler.	1	1	0	100
Çok büyük ve çok küçük sayıları bilimsel gösterimle ifade eder ve karşılaştırır.	1	0	1	0
Verileri sütun, daire veya çizgi grafiği ile gösterir ve bu gösterimler arasında uygun olan dönüşümleri yapar.	2	1	1	50
En fazla üç veri grubuna ait çizgi ve sütun grafiklerini yorumlar.	1	0	1	0
Verilen pozitif tam sayıların pozitif tam sayı çarpımlarını bulur, pozitif tam sayıların pozitif tam sayı çarpımlarını üslü	1	0	1	0
Gerçek sayıları tanıtır, rasyonel ve irrasyonel sayılarla ilişkilendirir.	1	0	1	0
Ondalık ifadelerin kareköklerini belirler.	1	0	1	0
Kareköklü bir ifadenin kök b şeklinde yazılır ve kök b şeklindeki ifadede katsayıyı kök içine alır.	1	0	1	0
Sayıların ondalık gösterimlerini 10'un tam sayı kuvvetlerini kullanarak çözümler.	1	0	1	0
Kareköklü ifadelerde çarpma ve bölme işlemlerini yapar.	1	0	1	0
Tam sayıların, tam sayı kuvvetlerini hesaplar.	1	1	0	100
İki doğal sayının en büyük ortak bölenini (EBOB) ve en küçük ortak katını (EKOK) hesaplar, ilgili problemleri çözer.	1	1	0	100
Üstü ifadelerle ilgili temel kuralları anlar, birbirine denk ifadeler oluşturur.	1	0	1	0
Kareköklü bir ifade ile çarpıldığında, sonucu bir doğal sayı yapan çarpımlara örnek verir.	1	0	1	0

Sayısal (FEN)	S	D	Y	B%
Fen	2	1	1	50
Katı basıncını etkileyen değişkenleri deneyerek keşfeder.	3	0	3	0
Mevsimlerin oluşumuna yönelik tahminlerde bulunur.	3	0	3	0
Tek karakter çaprazlamaları ile ilgili problemler çözerek sonuçları yorum yapar.	2	0	2	0
İklim ve hava olayları arasındaki farkları açıklar.	1	1	0	100
Nükleotid, gen, DNA ve kromozom kavramlarını açıklayarak bu kavramlar arasında ilişki kurar.	3	1	2	33
Sıvı basıncını etkileyen değişkenleri tahmin eder ve tahminlerini test eder.	1	0	1	0
Biyoteknolojik uygulamalar kapsamında oluşturulan ikilemelerle bu uygulamaların insanlık için yararlı zararlı yönleri	1	0	1	0
DNA'nın yapısını model üzerinde gösterir.	1	0	1	0
Canlıların yaşadıkları çevreye uyumlarını gözlem yaparak açıklar.	1	1	0	100
Örneklerden yola çıkarak modifikasyonu açıklar.	1	0	1	0
Kalıtım ile ilgili kavramları tanımlar.	1	0	1	0
Katı, sıvı ve gazların basınç özelliklerinin günlük yaşam ve teknolojik uygulamalara örnek verir.	1	0	1	0

SINAV SONUÇ BELGESİ

2023- 8. SINIF GÜÇLENDİREN KURUMSAL DENEME -3

İSTANBUL / EYÜP / Eyüp Açık Kurs							
Öğrenci			Numara	Sınıf			
NURCAN TUĞLUK			1047	8F			
Puan Türü	Puan	Genel Ort.	Dereceler				
			Snf	Kurum	İlçe	İl	Genel
LGS	▲ 408,731	300,920	2	6	11	842	5409
Puanı Hesaplanan:			322	370	5914	47785	
Katılımlar:			29	323	371	5937	47972

Ders	Soru	Doğru	Yanlış	Net	Başarı %	Sınıf Ort.	Kurum Ort.	Genel Ort.
Türkçe	20	16	3	15,00	75	▲ 4,53	▲ 5,62	▲ 8,19
Tarih	10	8	2	7,33	73	▲ 1,46	▲ 2,71	▲ 4,55
Din K.ve A.B.	10	9	1	8,67	87	▲ 1,99	▲ 2,88	▲ 3,89
İngilizce	10	4	3	3,00	30	▲ 0,70	▲ 2,10	▼ 3,85
Matematik	20	13	3	12,00	60	▲ 1,71	▲ 1,50	▲ 3,66
Fen	20	17	3	16,00	80	▲ 2,33	▲ 4,41	▲ 8,49
Toplam:	90	67	15	62,00	69	▲ 12,72	▲ 19,23	▲ 32,63

Soru No	12345678901234567890
Sözel (TÜR)	DCABBcBDAAaBDDCCCA cC
Cevap Anh.	B DCABBABDAABBDDCCADDC
Sözel (TAR)	ABDCdCbBcCB
Cevap Anh.	B ABDCACBDCB
Sözel (DİN)	CABCDdCBBD
Cevap Anh.	B CABCDACBBD
Sözel (İNG)	Ab Aa Cbb
Cevap Anh.	B ADBABDDCCBD
Sayısal (MAT)	a BABaBDAACaBB ACA
Cevap Anh.	B DCDBABDBDAACDBBCACAB
Sayısal (FEN)	BACcCbCCdBBdCCDBDAD
Cevap Anh.	B AACDBCCABBdCCDBDAD

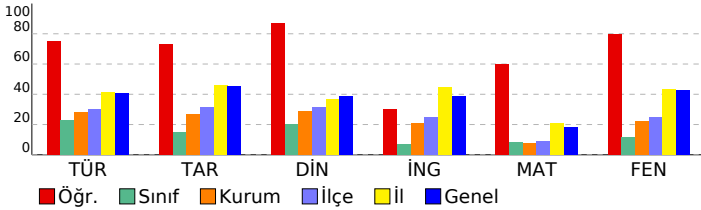

DERSLERE GÖRE BAŞARI ANALİZİ

Sözel (TÜR)

Türkçe	S	D	Y	B%
Metindeki yardımcı fikirleri belirler.	2	2	0	100
Bir işi işlem basamaklarına göre yazar.	1	0	1	0
Metnin ana fikrin/ana duygusunu belirler.	1	0	0	0
Okudukları ile ilgili çıkarımlarda bulunur.	1	1	0	100
Bağlamdan yararlanarak bilmediği kelime ve kelime gruplarının anlamını tahmin eder.	2	2	0	100
Metinler arasında karşılaştırma yapar.	1	1	0	100
Cümlelerin öğelerini ayırt eder.	1	1	0	100
Filiillerin cümledeki işlevlerini kavrar.	2	2	0	100
Yazdıklarını düzenler.	2	1	1	50
Okuduğu metinlerdeki hikâye unsurlarını belirler.	1	1	0	100
Metindeki söz sanatlarını tespit eder.	1	1	0	100
Metinle ilgili soruları cevaplar.	1	1	0	100
Metinde ele alınan sorunlara farklı çözümler üretir.	1	0	1	0
Kelimeleri anlamlarına uygun kullanır.	1	1	0	100
Grafik, tablo ve çizelgeyle sunulan bilgileri yorumlar.	2	2	0	100

Sözel (TAR)

Tarih	S	D	Y	B%
Avrupa'daki gelişmelerin yansımaları bağlamında Osmanlı Devleti'nin yirminci yüzyılın başlarındaki siyasi ve sos	1	1	0	100
Birinci Dünya Savaşı'nın sebeplerini ve savaşın başlamasına yol açan gelişmeleri kavrar.	1	1	0	100
Mondros Ateşkes Antlaşması'nın imzalanması ve uygulanması karşısında Osmanlı yönetiminin, Mustafa Kemal in	1	0	1	0
Millî Mücadele'nin hazırlık döneminde Mustafa Kemal'in yaptığı çalışmaları analiz eder.	2	1	1	50
Büyük Millet Meclisine karşı ayaklanmalar ile ayaklanmaların bastırılması için alınan tedbirleri analiz eder.	1	1	0	100
Birinci Dünya Savaşı'nda Osmanlı Devleti'nin durumu hakkında çıkarımlarda bulunur.	1	1	0	100
Kuvâ-yı Milliye'nin oluşum sürecini ve sonrasında meydana gelen gelişmeleri kavrar.	1	1	0	100
Misakımlı'nın kabulünü ve Büyük Millet Meclisinin açılışını vatanın bütünlüğü esası ile	1	1	0	100
Gençlik döneminde Mustafa Kemal'in fikir hayatını etkileyen önemli kişileri ve olayları kavrar.	1	1	0	100

Sözel (DİN)

Din K.ve A.B.	S	D	Y	B%
Kaza ve kader ile ilgili kavramları analiz eder.	1	1	0	100
İslam'ın paylaşma ve yardımlaşmaya verdiği önemi ayet ve hadisler ışığında yorumlar.	3	3	0	100
Toplumda kader ve kaza ile ilgili yaygın olan yanlış anlayışları sorgular.	1	1	0	100
İnsanın ilmi, iradesi, sorumluluğu ile kader arasında ilişki kurar.	1	1	0	100
Zekât, infak ve sadakanın bireysel ve toplumsal önemini fark eder.	1	0	1	0
Zekât ve sadaka ibadetini ayet ve hadislerle açıklar.	2	2	0	100
Hz. Şuaıyb'in (a.s.) hayatını ana hatlarıyla tanıtır.	1	1	0	100

Sözel (İNG)

İngilizce	S	D	Y	B%
Students will be able to understand short and simple texts about friendship.	1	0	1	0
Students will be able to understand the specific information in short conversations on everyday topics, such as acc	1	1	0	100
Students will be able to guess the meaning of unknown words from the text.	1	1	0	100
Students will be able to give a simple description about a process.	1	0	0	0
Students will be able to understand the overall meaning of short texts about a process.	1	0	0	0
Students will be able to express what they prefer, like and dislike.	1	0	1	0
Students will be able to understand short and simple invitation letters, cards and e-mails.	1	1	0	100
Students will be able to understand phrases and expressions about regular activities of teenagers.	1	1	0	100
Students will be able to understand short and simple texts about regular activities of teenagers.	1	0	1	0
Students will be able to write a series of simple phrases and sentences by using linkers to describe a process.	1	1	0	100

Sayısal (MAT)

Matematik	S	D	Y	B%
Tam kare pozitif tam sayılarla bu sayıların karekökleri arasındaki ilişkiyi belirler.	2	1	0	50
Kareköklü ifadelerde toplama ve çıkarma işlemlerini yapar.	3	2	0	67
Verilen iki doğal sayının aralarında asal olup olmadığını belirler.	1	1	0	100
Çok büyük ve çok küçük sayıları bilimsel gösterimle ifade eder ve karşılaştırır.	1	1	0	100
Verileri sütun, daire veya çizgi grafiği ile gösterir ve bu gösterimler arasında uygun olan dönüşümleri yapar.	1	1	0	100
En fazla üç veri grubuna ait çizgi ve sütun grafiklerini yorumlar.	2	1	1	50
Verilen pozitif tam sayıların pozitif tam sayı çarpanlarını bulur, pozitif tam sayıların pozitif tam sayı çarpanlarını üslü	1	1	0	100
Gerçek sayıları tanıtır, rasyonel ve irrasyonel sayılarla ilişkilendirir.	1	1	0	100
Ondalık ifadelerin kareköklerini belirler.	1	1	0	100
Kareköklü bir ifadenin kök b şeklinde yazar ve kök b şeklindeki ifadede katsayıyı kök içine alır.	1	1	0	100
Sayıların ondalık gösterimlerini 10'un tam sayı kuvvetlerini kullanarak çözümler.	1	0	1	0
Kareköklü ifadelerde çarpma ve bölme işlemlerini yapar.	1	1	0	100
Tam sayıların, tam sayı kuvvetlerini hesaplar.	1	1	0	100
İki doğal sayının en büyük ortak bölenini (EBOB) ve en küçük ortak katını (EKOK) hesaplar, ilgili problemleri çözer.	1	0	0	0
Üstü ifadelerle ilgili temel kuralları anlar, birbirine denk ifadeler oluşturur.	1	0	0	0
Kareköklü bir ifade ile çarpıldığında, sonucu bir doğal sayı yapan çarpanlara örnek verir.	1	0	1	0

Sayısal (FEN)

Fen	S	D	Y	B%
Katı basıncını etkileyen değişkenleri deneyerek keşfeder.	2	2	0	100
Mevsimlerin oluşumuna yönelik tahminlerde bulunur.	3	3	0	100
Tek karakter çaprazlamaları ile ilgili problemler çözümler sonuçları hakkında yorum yapar.	3	3	0	100
İklim ve hava olayları arasındaki farkı açıklar.	2	2	0	100
Nükleotid, gen, DNA ve kromozom kavramlarını açıklayarak bu kavramlar arasında ilişki kurar.	1	1	0	100
Sıvı basıncını etkileyen değişkenleri tahmin eder ve tahminlerini test eder.	3	3	0	100
Biyoteknolojik uygulamalar kapsamında oluşturulan ikilemelerle bu uygulamaların insanlık için yararlı zararlı yönleri	1	1	0	100
DNA'nın yapısını model üzerinde gösterir.	1	0	1	0
Canlıların yaşadıkları çevreye uyumlarını gözlem yaparak açıklar.	1	1	0	100
Örneklerden yola çıkarak modifikasyonu açıklar.	1	1	0	100
Kalıtım ile ilgili kavramları tanımlar.	1	0	1	0
Katı, sıvı ve gazların basınç özelliklerinin günlük yaşam ve teknolojik uygulamalara örnek verir.	1	0	1	0

SINAV SONUÇ BELGESİ

2023- 8. SINIF GÜÇLENDİREN KURUMSAL DENEME -3

İSTANBUL / EYÜP / Eyüp Açık Kurs		
Öğrenci	Numara	Sınıf
ÖZGE TEMİR	1484	8F

Puan Türü	Puan	Genel Ort.	Dereceler				
			Snf	Kurum	İlçe	İl	Genel
LGS	▼ 234,279	300.920	11	182	227	4378	35814
Puanı Hesaplanan:			322	370	5914	47785	
Katılımlar:			29	323	371	5937	47972

Ders	Soru	Doğru	Yanlış	Net	Başarı %	Sınıf Ort.	Kurum Ort.	Genel Ort.
Türkçe	20	11	9	8,00	40	▲ 4,53	▲ 5,62	▼ 8,19
Tarih	10	3	7	0,67	7	▼ 1,46	▼ 2,71	▼ 4,55
Din K.ve A.B.	10	4	6	2,00	20	▲ 1,99	▼ 2,88	▼ 3,89
İngilizce	10	1	9	-2,00	-20	▼ 0,70	▼ 2,10	▼ 3,85
Matematik	20	6	14	1,33	7	▼ 1,71	▼ 1,50	▼ 3,66
Fen	20	4	16	-1,33	-7	▼ 2,33	▼ 4,41	▼ 8,49
Toplam:	90	29	61	8,67	10	▼ 12,72	▼ 19,23	▼ 32,63

Soru No	12345678901234567890
Sözel (TÜR)	bDDAaCCDdacAbBABdbCb
Cevap Anh.	A CDDACCDBBAADBABBACD
Sözel (TAR)	BdcBacdDad
Cevap Anh.	A BCDBCACDBA
Sözel (DİN)	cdaCbadBAC
Cevap Anh.	A DBBCADCBCAC
Sözel (İNG)	aBdacddabd
Cevap Anh.	A DBCCDBABDA
Sayısal (MAT)	ccddbbaBabAcbcDaABDDa
Cevap Anh.	A BACACBBDCAADDBABDDC
Sayısal (FEN)	ccDBadCbaddbaCabacbc
Cevap Anh.	A DADBCCDCBBACCBDCAAB

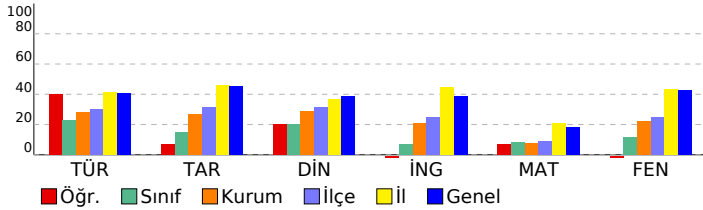

DERSLERE GÖRE BAŞARI ANALİZİ

Sözel (TÜR)

Türkçe	S	D	Y	B%
Metindeki yardımcı fikirleri belirler.	2	1	1	50
Bir işi işlem basamaklarına göre yazar.	1	1	0	100
Metnin ana fikrini/ana duygusunu belirler.	1	1	0	100
Okudukları ile ilgili çıkarımlarda bulunur.	1	1	0	100
Bağlamdan yararlanarak bilmediği kelime ve kelime gruplarının anlamını tahmin eder.	2	0	2	0
Metinler arasında karşılaştırma yapar.	1	1	0	100
Cümlelerin öğelerini ayırır.	1	1	0	100
Filiillerin cümledeki işlevlerini kavrar.	2	1	1	50
Yazdıklarını düzenler.	2	0	2	0
Okuduğu metinlerdeki hikâye unsurlarını belirler.	1	1	0	100
Metindeki söz sanatlarını tespit eder.	1	0	1	0
Metinle ilgili soruları cevaplar.	1	1	0	100
Metinde ele alınan sorunlara farklı çözümler üretir.	1	1	0	100
Kelimeleri anlamlarına uygun kullanır.	1	1	0	100
Grafik, tablo ve çizelgeyle sunulan bilgileri yorumlar.	2	0	2	0

Sözel (TAR)

Tarih	S	D	Y	B%
Avrupa'daki gelişmelerin yansımaları bağlamında Osmanlı Devleti'nin yirminci yüzyılın başlarındaki siyasi ve sos	1	1	0	100
Birinci Dünya Savaşı'nın sebeplerini ve savaşın başlamasına yol açan gelişmeleri kavrar.	1	0	1	0
Mondros Ateşkes Antlaşması'nın imzalanması ve uygulanması karşısında Osmanlı yönetiminin, Mustafa Kemal in	1	0	1	0
Millî Mücadele'nin hazırlık döneminde Mustafa Kemal'in yaptığı çalışmaları analiz eder.	2	1	1	50
Büyük Millet Meclisine karşı ayaklanmalar ile ayaklanmaların bastırılması için alınan tedbirleri analiz eder.	1	1	0	100
Birinci Dünya Savaşı'nda Osmanlı Devleti'nin durumu hakkında çıkarımlarda bulunur.	1	0	1	0
Kuvâ-yı Milliye'nin oluşum sürecini ve sonrasında meydana gelen gelişmeleri kavrar.	1	1	0	100
Misakımlı'nın kabulünü ve Büyük Millet Meclisinin açılışını vatanın bütünlüğü esası ile	1	0	1	0
Gençlik döneminde Mustafa Kemal'in fikir hayatını etkileyen önemli kişileri ve olayları kavrar.	1	0	1	0

Sözel (DİN)

Din K.ve A.B.	S	D	Y	B%
Kaza ve kader ile ilgili kavramları analiz eder.	1	0	1	0
İslam'ın paylaşma ve yardımlaşmaya verdiği önemi ayet ve hadisler ışığında yorumlar.	3	1	2	33
Toplumda kader ve kaza ile ilgili yaygın olan yanlış anlayışları sorgular.	1	1	0	100
İnsanın ilmi, iradesi, sorumluluğu ile kader arasında ilişki kurar.	1	1	0	100
Zekât, infak ve sadakanın bireysel ve toplumsal önemini fark eder.	1	0	1	0
Zekât ve sadaka ibadetini ayet ve hadislerle açıklar.	2	1	1	50
Hz. Şuaib'in (a.s.) hayatını ana hatlarıyla tanıtır.	1	1	0	100

Sözel (İNG)

İngilizce	S	D	Y	B%
Students will be able to understand short and simple texts about friendship.	1	0	1	0
Students will be able to understand the specific information in short conversations on everyday topics, such as acc	1	1	0	100
Students will be able to guess the meaning of unknown words from the text.	1	1	0	100
Students will be able to give a simple description about a process.	1	0	1	0
Students will be able to understand the overall meaning of short texts about a process.	1	0	1	0
Students will be able to express what they prefer, like and dislike.	1	0	1	0
Students will be able to understand short and simple invitation letters, cards and e-mails.	1	0	1	0
Students will be able to understand phrases and expressions about regular activities of teenagers.	1	0	1	0
Students will be able to understand short and simple texts about regular activities of teenagers.	1	0	1	0
Students will be able to write a series of simple phrases and sentences by using linkers to describe a process.	1	0	1	0

Sayısal (MAT)

Matematik	S	D	Y	B%
Tam kare pozitif tam sayılarla bu sayıların karekökleri arasındaki ilişkiyi belirler.	2	0	2	0
Kareköklü ifadelerde toplama ve çıkarma işlemlerini yapar.	3	0	3	0
Verilen iki doğal sayının aralarında asal olup olmadığını belirler.	1	0	1	0
Çok büyük ve çok küçük sayıları bilimsel gösterimle ifade eder ve karşılaştırır.	1	0	1	0
Verileri sütun, daire veya çizgi grafiği ile gösterir ve bu gösterimler arasında uygun olan dönüşümleri yapar.	1	1	0	100
En fazla üç veri grubuna ait çizgi ve sütun grafiklerini yorumlar.	2	0	2	0
Verilen pozitif tam sayıların pozitif tam sayı çarpımlarını bulur, pozitif tam sayıların pozitif tam sayı çarpımlarını üslü	1	1	0	100
Gerçek sayıları tanıtır, rasyonel ve irrasyonel sayılarla ilişkilendirir.	1	0	1	0
Ondalık ifadelerin kareköklerini belirler.	1	0	1	0
Kareköklü bir ifadenin kök b şeklinde yazar ve kök b şeklindeki ifadede katsayıyı kök içine alır.	1	0	1	0
Sayıların ondalık gösterimlerini 10'un tam sayı kuvvetlerini kullanarak çözümler.	1	1	0	100
Kareköklü ifadelerde çarpma ve bölme işlemlerini yapar.	1	1	0	100
Tam sayıların, tam sayı kuvvetlerini hesaplar.	1	1	0	100
İki doğal sayının en büyük ortak bölenini (EBOB) ve en küçük ortak katını (EKOK) hesaplar, ilgili problemleri çözer.	1	1	0	100
Üstü ifadelerle ilgili temel kuralları anlar, birbirine denk ifadeler oluşturur.	1	0	1	0
Kareköklü bir ifade ile çarpıldığında, sonucu bir doğal sayı yapan çarpımlara örnek verir.	1	0	1	0

Sayısal (FEN)

Fen	S	D	Y	B%
Katı basıncını etkileyen değişkenleri deneyerek keşfeder.	2	1	1	50
Mevsimlerin oluşumuna yönelik tahminlerde bulunur.	3	0	3	0
Tek karakter çarpımlarını ile ilgili problemler çözümler hakkında yorum yapar.	3	1	2	33
İklim ve hava olayları arasındaki farkı açıklar.	2	1	1	50
Nükleotid, gen, DNA ve kromozom kavramlarını açıklayarak bu kavramlar arasında ilişki kurar.	1	0	1	0
Sıvı basıncını etkileyen değişkenleri tahmin eder ve tahminlerini test eder.	3	0	3	0
Biyoteknolojik uygulamalar kapsamında oluşturulan ikilemelerle bu uygulamaların insanlık için yararlı zararlı yönü	1	0	1	0
DNA'nın yapısını model üzerinde gösterir.	1	0	1	0
Canlıların yaşadıkları çevreye uyumlarını gözlem yaparak açıklar.	1	0	1	0
Örneklerden yola çıkarak modifikasyonu açıklar.	1	1	0	100
Kalıtım ile ilgili kavramları tanımlar.	1	0	1	0
Katı, sıvı ve gazların basınç özelliklerinin günlük yaşam ve teknolojik uygulamalara örnekler verir.	1	0	1	0

SINAV SONUÇ BELGESİ							
İSTANBUL / EYÜP / Eyüp Açık Kurs							
Öğrenci			Numara		Sınıf		
ŞAHED ALŞUHADE			874		8F		
Puan Türü	Puan	Genel Ort.	Dereceler				
			Snf	Kurum	İlçe	İl	Genel
LGS	▼ 176,363	300.920	27	314	362	5874	47454
Puanı Hesaplanan:			322	370	5914	47785	
Katılımlar:			29	323	371	5937	47972

Ders	Soru	Doğru	Yanlış	Net	Başarı %	Sınıf Ort.	Kurum Ort.	Genel Ort.
Türkçe	20	5	15	0,00	0	▼ 4,53	▼ 5,62	▼ 8,19
Tarih	10	0	10	-3,33	-33	▼ 1,46	▼ 2,71	▼ 4,55
Din K.ve A.B.	10	4	6	2,00	20	▲ 1,99	▼ 2,88	▼ 3,89
İngilizce	10	1	9	-2,00	-20	▼ 0,70	▼ 2,10	▼ 3,85
Matematik	20	3	17	-2,67	-13	▼ 1,71	▼ 1,50	▼ 3,66
Fen	20	4	16	-1,33	-7	▼ 2,33	▼ 4,41	▼ 8,49
Toplam:	90	17	73	-7,33	-8	▼12,72	▼19,23	▼32,63

Soru No	12345678901234567890
Sözel (TÜR)	dabAabaDcadAbBAddcdc
Cevap Anh.	A CDDACCDBBAADBABBACD
Sözel (TAR)	cabcbcabdd
Cevap Anh.	A BCDBCACDBA
Sözel (DİN)	bBdadDCcdC
Cevap Anh.	A DBBCADCBAC
Sözel (İNG)	ccdacBcdac
Cevap Anh.	A DBCCDBABDA
Sayısal (MAT)	cdbbdadDbccaabdBcde
Cevap Anh.	A BACACBBDDCAADBABBDCD
Sayısal (FEN)	acbBDCabdccddaccaAc
Cevap Anh.	A DADBCCDCBBACCBDCAAB

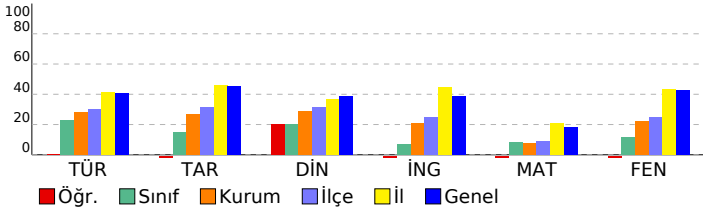

2023- 8. SINIF GÜÇLENDİREN KURUMSAL DENEME -3

DERSLERE GÖRE BAŞARI ANALİZİ

Sözel (TÜR)	S	D	Y	B%
Türkçe				
Metindeki yardımcı fikirleri belirler.	2	0	2	0
Bir işi işlem basamaklarına göre yazar.	1	0	1	0
Metnin ana fikrini/ana duygusunu belirler.	1	0	1	0
Okudukları ile ilgili çıkarımlarda bulunur.	1	1	0	100
Bağlamdan yararlanarak bilmediği kelime ve kelime gruplarının anlamını tahmin eder.	2	0	2	0
Metinler arasında karşılaştırma yapar.	1	0	1	0
Cümlelerin öğelerini ayırır eder.	1	0	1	0
Filiillerin cümledeki işlevlerini kavrar.	2	1	1	50
Yazdıklarını düzenler.	2	0	2	0
Okuduğu metinlerdeki hikâye unsurlarını belirler.	1	1	0	100
Metindeki söz sanatlarını tespit eder.	1	0	1	0
Metinle ilgili soruları cevaplar.	1	1	0	100
Metinde ele alınan sorunlara farklı çözümler üretir.	1	1	0	100
Kelimeleri anlamlarına uygun kullanır.	1	0	1	0
Grafik, tablo ve çizelgeyle sunulan bilgileri yorumlar.	2	0	2	0

Sözel (TAR)	S	D	Y	B%
Tarih				
Avrupa'daki gelişmelerin yansımaları bağlamında Osmanlı Devleti'nin yirminci yüzyılın başlarındaki siyasi ve sos	1	0	1	0
Birinci Dünya Savaşı'nın sebeplerini ve savaşın başlamasına yol açan gelişmeleri kavrar.	1	0	1	0
Mondros Ateşkes Antlaşması'nın imzalanması ve uygulanması karşısında Osmanlı yönetiminin, Mustafa Kemal in	1	0	1	0
Millî Mücadele'nin hazırlık döneminde Mustafa Kemal'in yaptığı çalışmaları analiz eder.	2	0	2	0
Büyük Millet Meclisine karşı ayaklanmalar ile ayaklanmaların bastırılması için alınan tedbirleri analiz eder.	1	0	1	0
Birinci Dünya Savaşı'nda Osmanlı Devleti'nin durumu hakkında çıkarımlarda bulunur.	1	0	1	0
Kuvâ-yı Millîye'nin oluşum sürecini ve sonrasında meydana gelen gelişmeleri kavrar.	1	0	1	0
Misakımlı'nın kabulünü ve Büyük Millet Meclisinin açılışını vatanın bütünlüğü esaslı ile	1	0	1	0
Gençlik döneminde Mustafa Kemal'in fikir hayatını etkileyen önemli kişileri ve olayları kavrar.	1	0	1	0

Sözel (DİN)	S	D	Y	B%
Din K.ve A.B.				
Kaza ve kader ile ilgili kavramları analiz eder.	1	0	1	0
İslam'ın paylaşma ve yardımlaşmaya verdiği önemi ayet ve hadisler ışığında yorumlar.	3	3	0	100
Toplumda kader ve kaza ile ilgili yaygın olan yanlış anlayışları sorgular.	1	0	1	0
İnsanın ilmi, iradesi, sorumluluğu ile kader arasında ilişki kurar.	1	0	1	0
Zekât, infak ve sadakanın bireysel ve toplumsal önemini fark eder.	1	0	1	0
Zekât ve sadaka ibadetini ayet ve hadislerle açıklar.	2	1	1	50
Hz. Şuaib'in (a.s.) hayatını ana hatlarıyla tanıtır.	1	0	1	0

Sözel (İNG)	S	D	Y	B%
İngilizce				
Students will be able to understand short and simple texts about friendship.	1	0	1	0
Students will be able to understand the specific information in short conversations on everyday topics, such as acc	1	0	1	0
Students will be able to guess the meaning of unknown words from the text.	1	0	1	0
Students will be able to give a simple description about a process.	1	0	1	0
Students will be able to understand the overall meaning of short texts about a process.	1	0	1	0
Students will be able to express what they prefer, like and dislike.	1	1	0	100
Students will be able to understand short and simple invitation letters, cards and e-mails.	1	0	1	0
Students will be able to understand phrases and expressions about regular activities of teenagers.	1	0	1	0
Students will be able to understand short and simple texts about regular activities of teenagers.	1	0	1	0
Students will be able to write a series of simple phrases and sentences by using linkers to describe a process.	1	0	1	0

Sayısal (MAT)	S	D	Y	B%
Matematik				
Tam kare pozitif tam sayılarla bu sayıların karekökleri arasındaki ilişkiyi belirler.	2	0	2	0
Kareköklü ifadelerde toplama ve çıkarma işlemlerini yapar.	3	0	3	0
Verilen iki doğal sayının aralarında asal olup olmadığını belirler.	1	0	1	0
Çok büyük ve çok küçük sayıları bilimsel gösterimle ifade eder ve karşılaştırır.	1	0	1	0
Verileri sütun, daire veya çizgi grafiği ile gösterir ve bu gösterimler arasında uygun olan dönüşümleri yapar.	1	0	1	0
En fazla üç veri grubuna ait çizgi ve sütun grafiklerini yorumlar.	2	1	1	50
Verilen pozitif tam sayıların pozitif tam sayı çarpımlarını bulur, pozitif tam sayıların pozitif tam sayı çarpımlarını üslü	1	0	1	0
Gerçek sayıları tanıtır, rasyonel ve irrasyonel sayılarla ilişkilendirir.	1	0	1	0
Ondalık ifadelerin kareköklerini belirler.	1	0	1	0
Kareköklü bir ifadenin kök b şeklinde yazılır ve kök b şeklindeki ifadede katsayıyı kök içine alır.	1	0	1	0
Sayıların ondalık gösterimlerini 10'un tam sayı kuvvetlerini kullanarak çözümler.	1	0	1	0
Kareköklü ifadelerde çarpma ve bölme işlemlerini yapar.	1	1	0	100
Tam sayıların, tam sayı kuvvetlerini hesaplar.	1	1	0	100
İki doğal sayının en büyük ortak bölenini (EBOB) ve en küçük ortak katını (EKOK) hesaplar, ilgili problemleri çözer.	1	0	1	0
Üstü ifadelerle ilgili temel kuralları anlar, birbirine denk ifadeler oluşturur.	1	0	1	0
Kareköklü bir ifade ile çarpıldığında, sonucu bir doğal sayı yapan çarpımlara örnek verir.	1	0	1	0

Sayısal (FEN)	S	D	Y	B%
Fen				
Katı basıncını etkileyen değişkenleri deneyerek keşfeder.	2	0	2	0
Mevsimlerin oluşumuna yönelik tahminlerde bulunur.	3	1	2	33
Tek karakter çarpımlarını ile ilgili problemler çözümler hakkında yorum yapar.	3	0	3	0
İklim ve hava olayları arasındaki farkı açıklar.	2	1	1	50
Nükleotid, gen, DNA ve kromozom kavramlarını açıklayarak bu kavramlar arasında ilişki kurar.	1	1	0	100
Sıvı basıncını etkileyen değişkenleri tahmin eder ve tahminlerini test eder.	3	0	3	0
Biyoteknolojik uygulamalar kapsamında oluşturulan ikilemelerle bu uygulamaların insanlık için yararlı zararlı yönü	1	0	1	0
DNA'nın yapısını model üzerinde gösterir.	1	0	1	0
Canlıların yaşadıkları çevreye uyumlarını gözlem yaparak açıklar.	1	0	1	0
Örneklerden yola çıkarak modifikasyonu açıklar.	1	0	1	0
Kalıtım ile ilgili kavramları tanımlar.	1	0	1	0
Katı, sıvı ve gazların basınç özelliklerinin günlük yaşam ve teknolojik uygulamalara örnek verir.	1	1	0	100

SINAV SONUÇ BELGESİ							
İSTANBUL / EYÜP / Eyüp Açık Kurs							
Öğrenci			Numara	Sınıf			
ŞEVVAL ALTUN			223	8F			
Puan Türü	Puan	Genel Ort.	Dereceler				
			Snf	Kurum	İlçe	İl	Genel
LGS	▼ 218,421	300,920	18	232	277	4832	39705
Puanı Hesaplanan:			322	370	5914	47785	
Katılımlar:			29	323	371	5937	47972

Ders	Soru	Doğru	Yanlış	Net	Başarı %	Sınıf Ort.	Kurum Ort.	Genel Ort.
Türkçe	20	8	9	5,00	25	▲ 4,53	▼ 5,62	▼ 8,19
Tarih	10	3	3	2,00	20	▲ 1,46	▼ 2,71	▼ 4,55
Din K.ve A.B.	10	3	6	1,00	10	▼ 1,99	▼ 2,88	▼ 3,89
İngilizce	10	4	4	2,67	27	▲ 0,70	▲ 2,10	▼ 3,85
Matematik	20	1	7	-1,33	-7	▼ 1,71	▼ 1,50	▼ 3,66
Fen	20	3	12	-1,00	-5	▼ 2,33	▼ 4,41	▼ 8,49
Toplam:	90	22	41	8,33	9	▼ 12,72	▼ 19,23	▼ 32,63

Soru No	12345678901234567890
Sözel (TÜR)	a DACddDBBcb BcBd ab
Cevap Anh.	A CDDACCDBBAADBABBACD
Sözel (TAR)	BCa cBb
Cevap Anh.	A BCDBCACDBA
Sözel (DİN)	cadCAaCc a
Cevap Anh.	A DBBCADCBCAC
Sözel (İNG)	aBaCcBd A
Cevap Anh.	A DBCCDBABDA
Sayısal (MAT)	b ca d d abB
Cevap Anh.	A BACACBBDCAADDBABDCD
Sayısal (FEN)	cd da abdadCbB bAc
Cevap Anh.	A DADBCCDCBBACCBDCAAB

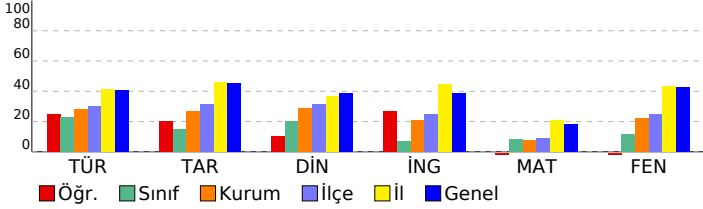

2023- 8. SINIF GÜÇLENDİREN KURUMSAL DENEME -3

DERSLERE GÖRE BAŞARI ANALİZİ				
Sözel (TÜR)				
Türkçe	S	D	Y	B%
Metindeki yardımcı fikirleri belirler.	2	0	2	0
Bir işi işlem basamaklarına göre yazar.	1	0	0	0
Metnin ana fikrini/ana duygusunu belirler.	1	1	0	100
Okudukları ile ilgili çıkarımlarda bulunur.	1	1	0	100
Bağlamdan yararlanarak bilmediği kelime ve kelime gruplarının anlamını tahmin eder.	2	1	1	50
Metinler arasında karşılaştırma yapar.	1	0	1	0
Cümlelerin öğelerini ayırır.	1	0	1	0
Filiillerin cümledeki işlevlerini kavrar.	2	2	0	100
Yazdıklarını düzenler.	2	1	0	50
Okuduğu metinlerdeki hikâye unsurlarını belirler.	1	0	1	0
Metindeki söz sanatlarını tespit eder.	1	0	0	0
Metinle ilgili soruları cevaplar.	1	1	0	100
Metinde ele alınan sorunlara farklı çözümler üretir.	1	0	1	0
Kelimeleri anlamlarına uygun kullanır.	1	1	0	100
Grafik, tablo ve çizelgeyle sunulan bilgileri yorumlar.	2	0	2	0

Sözel (TAR)				
Tarih	S	D	Y	B%
Avrupa'daki gelişmelerin yansımaları bağlamında Osmanlı Devleti'nin yirminci yüzyılın başlarındaki siyasi ve sos.	1	1	0	100
Birinci Dünya Savaşı'nın sebeplerini ve savaşın başlamasına yol açan gelişmeleri kavrar.	1	1	0	100
Mondros Ateşkes Antlaşması'nın imzalanması ve uygulanması karşısında Osmanlı yönetiminin, Mustafa Kemal'in Milli Mücadele'nin hazırlık döneminde Mustafa Kemal'in yaptığı çalışmaları analiz eder.	2	0	0	0
Büyük Millet Meclisine karşı ayaklanmalar ile ayaklanmaların bastırılması için alınan tedbirleri analiz eder.	1	0	0	0
Birinci Dünya Savaşı'nda Osmanlı Devleti'nin durumu hakkında çıkarımlarda bulunur.	1	0	0	0
Kuvâ-yı Milliye'nin oluşum sürecini ve sonrasında meydana gelen gelişmeleri kavrar.	1	0	1	0
Misakımlı'nın kabulünü ve Büyük Millet Meclisinin açılışını vatanın bütünlüğü esaslı ile	1	1	0	100
Gençlik döneminde Mustafa Kemal'in fikir hayatını etkileyen önemli kişileri ve olayları kavrar.	1	0	1	0

Sözel (DİN)				
Din K.ve A.B.	S	D	Y	B%
Kaza ve kader ile ilgili kavramları analiz eder.	1	0	1	0
İslam'ın paylaşma ve yardımlaşmaya verdiği önemi ayet ve hadisler ışığında yorumlar.	3	1	2	33
Toplumda kader ve kaza ile ilgili yaygın olan yanlış anlayışları sorgular.	1	0	1	0
İnsanın ilmi, iradesi, sorumluluğu ile kader arasında ilişki kurar.	1	1	0	100
Zekât, infak ve sadakanın bireysel ve toplumsal önemini fark eder.	1	1	0	100
Zekât ve sadaka ibadetini ayet ve hadislerle açıklar.	2	0	2	0
Hz. Şuaib'in (a.s.) hayatını ana hatlarıyla tanıtır.	1	0	0	0

Sözel (İNG)				
İngilizce	S	D	Y	B%
Students will be able to understand short and simple texts about friendship.	1	0	1	0
Students will be able to understand the specific information in short conversations on everyday topics, such as acc	1	1	0	100
Students will be able to guess the meaning of unknown words from the text.	1	1	0	0
Students will be able to give a simple description about a process.	1	1	0	100
Students will be able to understand the overall meaning of short texts about a process.	1	0	1	0
Students will be able to express what they prefer, like and dislike.	1	1	0	100
Students will be able to understand short and simple invitation letters, cards and e-mails.	1	0	1	0
Students will be able to understand phrases and expressions about regular activities of teenagers.	1	0	0	0
Students will be able to understand short and simple texts about regular activities of teenagers.	1	0	0	0
Students will be able to write a series of simple phrases and sentences by using linkers to describe a process.	1	1	0	100

Sayısal (MAT)				
Matematik	S	D	Y	B%
Tam kare pozitif tam sayılarla bu sayıların karekökleri arasındaki ilişkiyi belirler.	2	0	0	0
Kareköklü ifadelerde toplama ve çıkarma işlemlerini yapar.	3	0	3	0
Verilen iki doğal sayının aralarında asal olup olmadığını belirler.	1	0	0	0
Çok büyük ve çok küçük sayıları bilimsel gösterimle ifade eder ve karşılaştırır.	1	0	1	0
Verileri sütun, daire veya çizgi grafiği ile gösterir ve bu gösterimler arasında uygun olan dönüşümleri yapar.	1	0	1	0
En fazla üç veri grubuna ait çizgi ve sütun grafiklerini yorumlar.	2	1	0	50
Verilen pozitif tam sayıların pozitif tam sayı çarpımlarını bulur, pozitif tam sayıların pozitif tam sayı çarpımlarını üslü	1	0	0	0
Gerçek sayıları tanıtır, rasyonel ve irrasyonel sayılarla ilişkilendirir.	1	0	0	0
Ondalık ifadelerin kareköklerini belirler.	1	0	0	0
Kareköklü bir ifadenin kök b şeklinde yazar ve kök b şeklindeki ifadede katsayıyı kök içine alır.	1	0	1	0
Sayıların ondalık gösterimlerini 10'un tam sayı kuvvetlerini kullanarak çözümler.	1	0	1	0
Kareköklü ifadelerde çarpma ve bölme işlemlerini yapar.	1	0	0	0
Tam sayıların, tam sayı kuvvetlerini hesaplar.	1	0	0	0
İki doğal sayının en büyük ortak bölenini (EBOB) ve en küçük ortak katını (EKOK) hesaplar, ilgili problemleri çözer.	1	0	0	0
Üstü ifadelerle ilgili temel kuralları anlar, birbirine denk ifadeler oluşturur.	1	0	0	0
Kareköklü bir ifade ile çarpıldığında, sonucu bir doğal sayı yapan çarpımlara örnek verir.	1	0	0	0

Sayısal (FEN)				
Fen	S	D	Y	B%
Katı basıncını etkileyen değişkenleri deneyerek keşfeder.	2	0	1	0
Mevsimlerin oluşumuna yönelik tahminlerde bulunur.	3	0	2	0
Tek karakter çaprazlamaları ile ilgili problemler çözümler sonuçları hakkında yorum yapar.	3	1	1	33
İklim ve hava olayları arasındaki farkı açıklar.	2	1	1	50
Nükleotid, gen, DNA ve kromozom kavramlarını açıklayarak bu kavramlar arasında ilişki kurar.	1	0	1	0
Sıvı basıncını etkileyen değişkenleri tahmin eder ve tahminlerini test eder.	3	0	2	0
Biyoteknolojik uygulamalar kapsamında oluşturulan ikilemelerle bu uygulamaların insanlık için yararlı zararlı yönleri	1	0	1	0
DNA'nın yapısını model üzerinde gösterir.	1	0	1	0
Canlıların yaşadıkları çevreye uyumlarını gözlem yaparak açıklar.	1	1	0	100
Örneklerden yola çıkarak modifikasyonu açıklar.	1	0	1	0
Kalıtım ile ilgili kavramları tanımlar.	1	0	0	0
Katı, sıvı ve gazların basınç özelliklerinin günlük yaşam ve teknolojik uygulamalara örnekler verir.	1	0	1	0

SINAV SONUÇ BELGESİ							
İSTANBUL / EYÜP / Eyüp Açık Kurs							
Öğrenci				Numara		Sınıf	
TANEM GEZİCİ				119		8F	
Puan Türü	Puan	Genel Ort.	Dereceler				
			Snf	Kurum	İlçe	İl	Genel
LGS	▼ 220,372	300.920	16	222	267	4761	39181
Puanı Hesaplanan:			322	370	5914	47785	
Katılımlar:			29	323	371	5937	47972

Ders	Soru	Doğru	Yanlış	Net	Başarı %	Sınıf Ort.	Kurum Ort.	Genel Ort.
Türkçe	20	10	10	6,67	33	▲ 4,53	▲ 5,62	▼ 8,19
Tarih	10	2	2	1,33	13	▼ 1,46	▼ 2,71	▼ 4,55
Din K.ve A.B.	10	5	5	3,33	33	▲ 1,99	▲ 2,88	▼ 3,89
İngilizce	10	1	7	-1,33	-13	▼ 0,70	▼ 2,10	▼ 3,85
Matematik	20	2	16	-3,33	-17	▼ 1,71	▼ 1,50	▼ 3,66
Fen	20	5	11	1,33	7	▼ 2,33	▼ 4,41	▼ 8,49
Toplam:	90	25	51	8,00	9	▼ 12,72	▼ 19,23	▼ 32,63

Soru No	12345678901234567890
Sözel (TÜR)	bCAdBdBbAbBaaCdCacDd
Cevap Anh.	B DCABBABDAABBDCACDDC
Sözel (TAR)	ABba
Cevap Anh.	B ABDCACBDCB
Sözel (DİN)	dAadbACaBD
Cevap Anh.	B CABCDACBBD
Sözel (İNG)	cb dcc dBb
Cevap Anh.	B ADBABDCCBD
Sayısal (MAT)	bdbdcaDbc ddba dcacc
Cevap Anh.	B DCDBABDBDAACDBBCACAB
Sayısal (FEN)	cAcC BdadBdaa D cca
Cevap Anh.	B BAACDBCCABBCCDCDBDAD

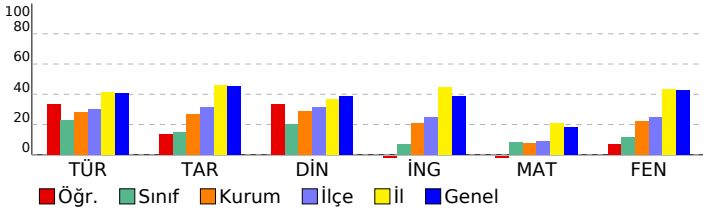

2023- 8. SINIF GÜÇLENDİREN KURUMSAL DENEME -3

DERSLERE GÖRE BAŞARI ANALİZİ

Sözel (TÜR)	S	D	Y	B%
Türkçe				
Metindeki yardımcı fikirleri belirler.	2	1	1	50
Bir işi işlem basamaklarına göre yazar.	1	1	0	100
Metnin ana fikrini/ana duygusunu belirler.	1	0	1	0
Okudukları ile ilgili çıkarımlarda bulunur.	1	1	0	100
Bağlamdan yararlanarak bilmediği kelime ve kelime gruplarının anlamını tahmin eder.	2	1	1	50
Metinler arasında karşılaştırma yapar.	1	0	1	0
Cümlelerin öğelerini ayırt eder.	1	1	0	100
Filiillerin cümledeki işlevlerini kavrar.	2	0	2	0
Yazdıklarını düzenler.	2	2	0	100
Okuduğu metinlerdeki hikâye unsurlarını belirler.	1	1	0	100
Metindeki söz sanatlarını tespit eder.	1	0	1	0
Metinle ilgili soruları cevaplar.	1	1	0	100
Metinde ele alınan sorunlara farklı çözümler üretir.	1	0	1	0
Kelimeleri anlamlarına uygun kullanır.	1	1	0	100
Grafik, tablo ve çizelgeyle sunulan bilgileri yorumlar.	2	0	2	0

Sözel (TAR)	S	D	Y	B%
Tarih				
Avrupa'daki gelişmelerin yansımaları bağlamında Osmanlı Devleti'nin yirminci yüzyılın başlarındaki siyasi ve sos	1	0	0	0
Birinci Dünya Savaşı'nın sebeplerini ve savaşın başlamasına yol açan gelişmeleri kavrar.	1	0	0	0
Mondros Ateşkes Antlaşması'nın imzalanması ve uygulanması karşısında Osmanlı yönetiminin, Mustafa Kemal in	1	0	0	0
Millî Mücadele'nin hazırlık döneminde Mustafa Kemal'in yaptığı çalışmaları analiz eder.	2	0	0	0
Büyük Millet Meclisine karşı ayaklanmalar ile ayaklanmaların bastırılması için alınan tedbirleri analiz eder.	1	0	0	0
Birinci Dünya Savaşı'nda Osmanlı Devleti'nin durumu hakkında çıkarımlarda bulunur.	1	0	1	0
Kuvâ-yı Milliye'nin oluşum sürecini ve sonrasında meydana gelen gelişmeleri kavrar.	1	0	1	0
Misakımlı'nın kabulünü ve Büyük Millet Meclisinin açılışını vatanın bütünlüğü esası ile	1	1	0	100
Gençlik döneminde Mustafa Kemal'in fikir hayatını etkileyen önemli kişileri ve olayları kavrar.	1	1	0	100

Sözel (DİN)	S	D	Y	B%
Din K.ve A.B.				
Kaza ve kader ile ilgili kavramları analiz eder.	1	1	0	100
İslam'ın paylaşma ve yardımlaşmaya verdiği önemi ayet ve hadisler ışığında yorumlar.	3	1	2	33
Toplumda kader ve kaza ile ilgili yaygın olan yanlış anlayışları sorgular.	1	0	1	0
İnsanın ilmi, iradesi, sorumluluğu ile kader arasında ilişki kurar.	1	1	0	100
Zekât, infak ve sadakanın bireysel ve toplumsal önemini fark eder.	1	1	0	100
Zekât ve sadaka ibadetini ayet ve hadislerle açıklar.	2	0	2	0
Hz. Şuaib'in (a.s.) hayatını ana hatlarıyla tanıtır.	1	1	0	100

Sözel (İNG)	S	D	Y	B%
İngilizce				
Students will be able to understand short and simple texts about friendship.	1	0	1	0
Students will be able to understand the specific information in short conversations on everyday topics, such as acc	1	1	0	100
Students will be able to guess the meaning of unknown words from the text.	1	0	1	0
Students will be able to give a simple description about a process.	1	0	0	0
Students will be able to understand the overall meaning of short texts about a process.	1	0	1	0
Students will be able to express what they prefer, like and dislike.	1	0	1	0
Students will be able to understand short and simple invitation letters, cards and e-mails.	1	0	1	0
Students will be able to understand phrases and expressions about regular activities of teenagers.	1	0	0	0
Students will be able to understand short and simple texts about regular activities of teenagers.	1	0	1	0
Students will be able to write a series of simple phrases and sentences by using linkers to describe a process.	1	0	1	0

Sayısal (MAT)	S	D	Y	B%
Matematik				
Tam kare pozitif tam sayılarla bu sayıların karekökleri arasındaki ilişkiyi belirler.	2	0	1	0
Kareköklü ifadelerde toplama ve çıkarma işlemlerini yapar.	3	0	3	0
Verilen iki doğal sayının aralarında asal olup olmadığını belirler.	1	0	1	0
Çok büyük ve çok küçük sayıları bilimsel gösterimle ifade eder ve karşılaştırır.	1	0	1	0
Verileri sütun, daire veya çizgi grafiği ile gösterir ve bu gösterimler arasında uygun olan dönüşümleri yapar.	1	0	1	0
En fazla üç veri grubuna ait çizgi ve sütun grafiklerini yorumlar.	2	0	2	0
Verilen pozitif tam sayıların pozitif tam sayı çarpımlarını bulur, pozitif tam sayıların pozitif tam sayı çarpımlarını üslü	1	0	1	0
Gerçek sayıları tanıtır, rasyonel ve irrasyonel sayılarla ilişkilendirir.	1	0	0	0
Ondalık ifadelerin kareköklerini belirler.	1	0	1	0
Kareköklü bir ifadenin kök b şeklinde yazar ve kök b şeklindeki ifadede katsayıyı kök içine alır.	1	1	0	100
Sayıların ondalık gösterimlerini 10'un tam sayı kuvvetlerini kullanarak çözümler.	1	1	0	100
Kareköklü ifadelerde çarpma ve bölme işlemlerini yapar.	1	0	1	0
Tam sayıların, tam sayı kuvvetlerini hesaplar.	1	0	1	0
İki doğal sayının en büyük ortak bölenini (EBOB) ve en küçük ortak katını (EKOK) hesaplar, ilgili problemleri çözer.	1	0	1	0
Üstü ifadelerle ilgili temel kuralları anlar, birbirine denk ifadeler oluşturur.	1	0	1	0
Kareköklü bir ifade ile çarpıldığında, sonucu bir doğal sayı yapan çarpımlara örnek verir.	1	0	1	0

Sayısal (FEN)	S	D	Y	B%
Fen				
Katı basıncını etkileyen değişkenleri deneyerek keşfeder.	2	0	1	0
Mevsimlerin oluşumuna yönelik tahminlerde bulunur.	3	0	2	0
Tek karakter çarpımları ile ilgili problemler çözerek sonuçları hakkında yorum yapar.	3	2	1	67
İklim ve hava olayları arasındaki farkı açıklar.	2	1	0	50
Nükleotid, gen, DNA ve kromozom kavramlarını açıklayarak bu kavramlar arasında ilişki kurar.	1	1	0	100
Sıvı basıncını etkileyen değişkenleri tahmin eder ve tahminlerini test eder.	3	1	2	33
Biyoteknolojik uygulamalar kapsamında oluşturulan ikilemelerle bu uygulamaların insanlık için yararlı zararlı yönü	1	0	1	0
DNA'nın yapısını model üzerinde gösterir.	1	0	1	0
Canlıların yaşadıkları çevreye uyumlarını gözlem yaparak açıklar.	1	0	1	0
Örneklerden yola çıkarak modifikasyonu açıklar.	1	0	1	0
Kalıtım ile ilgili kavramları tanımlar.	1	0	0	0
Katı, sıvı ve gazların basınç özelliklerinin günlük yaşam ve teknolojik uygulamalara örnek verir.	1	0	1	0

SINAV SONUÇ BELGESİ							
İSTANBUL / EYÜP / Eyüp Açık Kurs							
Öğrenci			Numara	Sınıf			
VELİ KALAFAT			1197	8F			
Puan Türü	Puan	Genel Ort.	Dereceler				
			Snf	Kurum	İlçe	İl	Genel
LGS	▼ 268,575	300.920	6	112	144	3596	28807
Puanı Hesaplanan:			322	370	5914	47785	
Katılımlar:			29	323	371	5937	47972

Ders	Soru	Doğru	Yanlış	Net	Başarı %	Sınıf Ort.	Kurum Ort.	Genel Ort.
Türkçe	20	11	6	9,00	45	▲ 4,53	▲ 5,62	▲ 8,19
Tarih	10	2	4	0,67	7	▼ 1,46	▼ 2,71	▼ 4,55
Din K.ve A.B.	10	7	2	6,33	63	▲ 1,99	▲ 2,88	▲ 3,89
İngilizce	10	0	5	-1,67	-17	▼ 0,70	▼ 2,10	▼ 3,85
Matematik	20	3	7	0,67	3	▼ 1,71	▼ 1,50	▼ 3,66
Fen	20	9	10	5,67	28	▲ 2,33	▲ 4,41	▼ 8,49
Toplam:	90	32	34	20,67	23	▲ 12,72	▲ 19,23	▼ 32,63

Soru No	12345678901234567890
Sözel (TÜR)	bCaDbBcAAB DbdC DD
Cevap Anh.	B DCABBABDAABDCCADDCC
Sözel (TAR)	AaDd a c
Cevap Anh.	B ABDCACBDCB
Sözel (DİN)	CABd AbBBD
Cevap Anh.	B CABCDACBBD
Sözel (İNG)	cb da a
Cevap Anh.	B ADBABDCCBD
Sayısal (MAT)	caca BD c a d B
Cevap Anh.	B DCDBABDBAACDBBCACAB
Sayısal (FEN)	dAcdbBCaABdCcaCdc bD
Cevap Anh.	B BAACDBCCABBCDCDBDAD

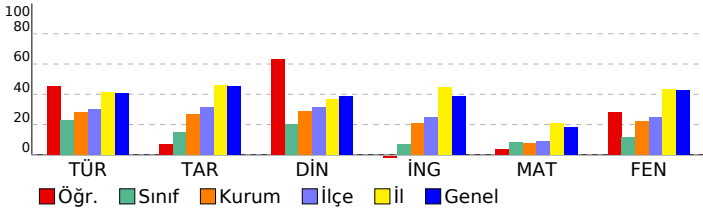

2023- 8. SINIF GÜÇLENDİREN KURUMSAL DENEME -3

DERSLERE GÖRE BAŞARI ANALİZİ

Sözel (TÜR)	S	D	Y	B%
Türkçe				
Metindeki yardımcı fikirleri belirler.	2	1	0	50
Bir işi işlem basamaklarına göre yazar.	1	1	0	100
Metnin ana fikrini/ana duygusunu belirler.	1	1	0	100
Okudukları ile ilgili çıkarımlarda bulunur.	1	0	0	0
Bağlamdan yararlanarak bilmediği kelime ve kelime gruplarının anlamını tahmin eder.	2	2	0	100
Metinler arasında karşılaştırma yapar.	1	0	1	0
Cümlelerin öğelerini ayırır eder.	1	0	1	0
Filiillerin cümledeki işlevlerini kavrar.	2	1	0	50
Yazdıklarını düzenler.	2	2	0	100
Okuduğu metinlerdeki hikâye unsurlarını belirler.	1	1	0	100
Metindeki söz sanatlarını tespit eder.	1	0	1	0
Metinle ilgili soruları cevaplar.	1	1	0	100
Metinde ele alınan sorunlara farklı çözümler üretir.	1	0	1	0
Kelimeleri anlamlarına uygun kullanır.	1	1	0	100
Grafik, tablo ve çizelgeyle sunulan bilgileri yorumlar.	2	0	2	0

Sözel (TAR)	S	D	Y	B%
Tarih				
Avrupa'daki gelişmelerin yansımaları bağlamında Osmanlı Devleti'nin yirminci yüzyılın başlarındaki siyasi ve sos	1	0	0	0
Birinci Dünya Savaşı'nın sebeplerini ve savaşın başlamasına yol açan gelişmeleri kavrar.	1	0	0	0
Mondros Ateşkes Antlaşması'nın imzalanması ve uygulanması karşısında Osmanlı yönetiminin, Mustafa Kemal in	3	0	1	0
Millî Mücadele'nin hazırlık döneminde Mustafa Kemal'in yaptığı çalışmaları analiz eder.	2	0	0	0
Büyük Millet Meclisine karşı ayaklanmalar ile ayaklanmaların bastırılması için alınan tedbirleri analiz eder.	1	0	1	0
Birinci Dünya Savaşı'nda Osmanlı Devleti'nin durumu hakkında çıkarımlarda bulunur.	1	0	1	0
Kuvâ-yı Milliye'nin oluşum sürecini ve sonrasında meydana gelen gelişmeleri kavrar.	1	1	0	100
Misakımlı'nın kabulünü ve Büyük Millet Meclisinin açılışını vatanın bütünlüğü esası ile	1	0	1	0
Gençlik döneminde Mustafa Kemal'in fikir hayatını etkileyen önemli kişileri ve olayları kavrar.	1	1	0	100

Sözel (DİN)	S	D	Y	B%
Din K.ve A.B.				
Kaza ve kader ile ilgili kavramları analiz eder.	1	1	0	100
İslam'ın paylaşma ve yardımlaşmaya verdiği önemi ayet ve hadisler ışığında yorumlar.	3	2	1	67
Toplumda kader ve kaza ile ilgili yaygın olan yanlış anlayışları sorgular.	1	1	0	100
İnsanın ilmi, iradesi, sorumluluğu ile kader arasında ilişki kurar.	1	0	1	0
Zekât, infak ve sadakanın bireysel ve toplumsal önemini fark eder.	1	1	0	100
Zekât ve sadaka ibadetini ayet ve hadislerle açıklar.	2	1	0	50
Hz. Şuaib'in (a.s.) hayatını ana hatlarıyla tanıtır.	1	1	0	100

Sözel (İNG)	S	D	Y	B%
İngilizce				
Students will be able to understand short and simple texts about friendship.	1	0	0	0
Students will be able to understand the specific information in short conversations on everyday topics, such as acc	1	0	0	0
Students will be able to guess the meaning of unknown words from the text.	1	0	1	0
Students will be able to give a simple description about a process.	1	0	0	0
Students will be able to understand the overall meaning of short texts about a process.	1	0	0	0
Students will be able to express what they prefer, like and dislike.	1	0	1	0
Students will be able to understand short and simple invitation letters, cards and e-mails.	1	0	1	0
Students will be able to understand phrases and expressions about regular activities of teenagers.	1	0	0	0
Students will be able to understand short and simple texts about regular activities of teenagers.	1	0	1	0
Students will be able to write a series of simple phrases and sentences by using linkers to describe a process.	1	0	1	0

Sayısal (MAT)	S	D	Y	B%
Matematik				
Tam kare pozitif tam sayılarla bu sayıların karekökleri arasındaki ilişkiyi belirler.	2	1	0	50
Kareköklü ifadelerde toplama ve çıkarma işlemlerini yapar.	3	0	0	0
Verilen iki doğal sayının aralarında asal olup olmadığını belirler.	1	0	0	0
Çok büyük ve çok küçük sayıları bilimsel gösterimle ifade eder ve karşılaştırır.	1	0	1	0
Verileri sütun, daire veya çizgi grafiği ile gösterir ve bu gösterimler arasında uygun olan dönüşümleri yapar.	1	0	0	0
En fazla üç veri grubuna ait çizgi ve sütun grafiklerini yorumlar.	2	1	1	50
Verilen pozitif tam sayıların pozitif tam sayı çarpanlarını bulur, pozitif tam sayıların pozitif tam sayı çarpanlarını üslü	1	0	0	0
Gerçek sayıları tanıtır, rasyonel ve irrasyonel sayılarla ilişkilendirir.	1	0	1	0
Ondalık ifadelerin kareköklerini belirler.	1	0	0	0
Kareköklü bir ifadenin kök b şeklinde yazılır ve kök b şeklindeki ifadede katsayıyı kök içine alır.	1	0	0	0
Sayıların ondalık gösterimlerini 10'un tam sayı kuvvetlerini kullanarak çözümler.	1	1	0	100
Kareköklü ifadelerde çarpma ve bölme işlemlerini yapar.	1	0	0	0
Tam sayıların, tam sayı kuvvetlerini hesaplar.	1	0	1	0
İki doğal sayının en büyük ortak bölenini (EBOB) ve en küçük ortak katını (EKOK) hesaplar, ilgili problemleri çözer.	1	0	1	0
Üstü ifadelerle ilgili temel kuralları anlar, birbirine denk ifadeler oluşturur.	1	0	1	0
Kareköklü bir ifade ile çarpıldığında, sonucu bir doğal sayı yapan çarpanlara örnek verir.	1	0	1	0

Sayısal (FEN)	S	D	Y	B%
Fen				
Katı basıncını etkileyen değişkenleri deneyerek keşfeder.	2	1	1	50
Mevsimlerin oluşumuna yönelik tahminlerde bulunur.	3	1	2	33
Tek karakter çaprazlamaları ile ilgili problemler çözümler sonuçları hakkında yorum yapar.	3	2	0	67
İklim ve hava olayları arasındaki farkı açıklar.	2	1	1	50
Nükleotid, gen, DNA ve kromozom kavramlarını açıklayarak bu kavramlar arasında ilişki kurar.	1	1	0	100
Sıvı basıncını etkileyen değişkenleri tahmin eder ve tahminlerini test eder.	3	0	3	0
Biyoteknolojik uygulamalar kapsamında oluşturulan ikilemelerle bu uygulamaların insanlık için yararlı zararlı yönleri	1	1	0	100
DNA'nın yapısını model üzerinde gösterir.	1	1	0	100
Canlıların yaşadıkları çevreye uyumlarını gözlem yaparak açıklar.	1	0	1	0
Örneklerden yola çıkarak modifikasyonu açıklar.	1	1	0	100
Kalıtım ile ilgili kavramları tanımlar.	1	0	1	0
Katı, sıvı ve gazların basınç özelliklerinin günlük yaşam ve teknolojik uygulamalara örnekler verir.	1	0	1	0

SINAV SONUÇ BELGESİ							
İSTANBUL / EYÜP / Eyüp Açık Kurs							
Öğrenci			Numara	Sınıf			
YAM UR KOÇHAN			971	8F			
Puan Türü	Puan	Genel Ort.	Dereceler				
			Snf	Kurum	İlçe	İl	Genel
LGS	▼ 198,881	300,920	24	279	326	5475	44743
Puanı Hesaplanan:			322	370	5914	47785	
Katılımlar:			29	323	371	5937	47972

Ders	Soru	Doğru	Yanlış	Net	Başarı %	Sınıf Ort.	Kurum Ort.	Genel Ort.
Türkçe	20	5	15	0,00	0	▼ 4,53	▼ 5,62	▼ 8,19
Tarih	10	0	10	-3,33	-33	▼ 1,46	▼ 2,71	▼ 4,55
Din K.ve A.B.	10	4	6	2,00	20	▲ 1,99	▼ 2,88	▼ 3,89
İngilizce	10	4	6	2,00	20	▲ 0,70	▼ 2,10	▼ 3,85
Matematik	20	4	13	-0,33	-2	▼ 1,71	▼ 1,50	▼ 3,66
Fen	20	5	15	0,00	0	▼ 2,33	▼ 4,41	▼ 8,49
Toplam:	90	22	65	0,33	0	▼ 12,72	▼ 19,23	▼ 32,63

Soru No	12345678901234567890
Sözel (TÜR)	abcAbCdDdadCdcbCb
Cevap Anh.	A CDDACCDBBAADBABBACD
Sözel (TAR)	cbbccaddbad
Cevap Anh.	A BCDBCACDBA
Sözel (DİN)	cBaCdDdcAb
Cevap Anh.	A DBBCADCBCAC
Sözel (İNG)	DcCaaBddbA
Cevap Anh.	A DBCCDBABDA
Sayısal (MAT)	cbacCbaadbccB dA da
Cevap Anh.	A BACACBBDCAADDBABDCD
Sayısal (FEN)	bAccddcaaBcbbacCAbB
Cevap Anh.	A DADBCCDCBBACCBDCAAB

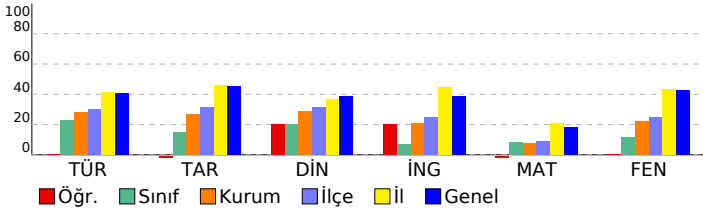

2023- 8. SINIF GÜÇLENDİREN KURUMSAL DENEME -3

DERSLERE GÖRE BAŞARI ANALİZİ

Sözel (TÜR)	S	D	Y	B%
Türkçe				
Metindeki yardımcı fikirleri belirler.	2	1	1	50
Bir işi işlem basamaklarına göre yazar.	1	0	1	0
Metnin ana fikrini/ana duygusunu belirler.	1	0	1	0
Okudukları ile ilgili çıkarımlarda bulunur.	1	1	0	100
Bağlamdan yararlanarak bilmediği kelime ve kelime gruplarının anlamını tahmin eder.	2	0	2	0
Metinler arasında karşılaştırma yapar.	1	1	0	100
Cümlelerin öğelerini ayırır.	1	0	1	0
Filiillerin cümledeki işlevlerini kavrar.	2	1	1	50
Yazdıklarını düzenler.	2	0	2	0
Okuduğu metinlerdeki hikâye unsurlarını belirler.	1	0	1	0
Metindeki söz sanatlarını tespit eder.	1	1	0	100
Metinle ilgili soruları cevaplar.	1	0	1	0
Metinde ele alınan sorunlara farklı çözümler üretir.	1	0	1	0
Kelimeleri anlamlarına uygun kullanır.	1	0	1	0
Grafik, tablo ve çizelgeyle sunulan bilgileri yorumlar.	2	0	2	0

Sözel (TAR)	S	D	Y	B%
Tarih				
Avrupa'daki gelişmelerin yansımaları bağlamında Osmanlı Devleti'nin yirminci yüzyılın başlarındaki siyasi ve sos	1	0	1	0
Birinci Dünya Savaşı'nın sebeplerini ve savaşın başlamasına yol açan gelişmeleri kavrar.	1	0	1	0
Mondros Ateşkes Antlaşması'nın imzalanması ve uygulanması karşısında Osmanlı yönetiminin, Mustafa Kemal in	1	0	1	0
Millî Mücadele'nin hazırlık döneminde Mustafa Kemal'in yaptığı çalışmaları analiz eder.	2	0	2	0
Büyük Millet Meclisine karşı ayaklanmalar ile ayaklanmaların bastırılması için alınan tedbirleri analiz eder.	1	0	1	0
Birinci Dünya Savaşı'nda Osmanlı Devleti'nin durumu hakkında çıkarımlarda bulunur.	1	0	1	0
Kuvâ-yı Millîye'nin oluşum sürecini ve sonrasında meydana gelen gelişmeleri kavrar.	1	0	1	0
Misakımlı'nın kabulünü ve Büyük Millet Meclisinin açılışını vatanın bütünlüğü esası ile	1	0	1	0
Gençlik döneminde Mustafa Kemal'in fikir hayatını etkileyen önemli kişileri ve olayları kavrar.	1	0	1	0

Sözel (DİN)	S	D	Y	B%
Din K.ve A.B.				
Kaza ve kader ile ilgili kavramları analiz eder.	1	0	1	0
İslam'ın paylaşma ve yardımlaşmaya verdiği önemi ayet ve hadisler ışığında yorumlar.	3	1	2	33
Toplumda kader ve kaza ile ilgili yaygın olan yanlış anlayışları sorgular.	1	0	1	0
İnsanın ilmi, iradesi, sorumluluğu ile kader arasında ilişki kurar.	1	1	0	100
Zekât, infak ve sadakanın bireysel ve toplumsal önemini fark eder.	1	0	1	0
Zekât ve sadaka ibadetini ayet ve hadislerle açıklar.	2	1	1	50
Hz. Şuaib'in (a.s.) hayatını ana hatlarıyla tanıtır.	1	0	1	0

Sözel (İNG)	S	D	Y	B%
İngilizce				
Students will be able to understand short and simple texts about friendship.	1	1	0	100
Students will be able to understand the specific information in short conversations on everyday topics, such as acc	1	0	1	0
Students will be able to guess the meaning of unknown words from the text.	1	1	0	100
Students will be able to give a simple description about a process.	1	0	1	0
Students will be able to understand the overall meaning of short texts about a process.	1	0	1	0
Students will be able to express what they prefer, like and dislike.	1	1	0	100
Students will be able to understand short and simple invitation letters, cards and e-mails.	1	0	1	0
Students will be able to understand phrases and expressions about regular activities of teenagers.	1	0	1	0
Students will be able to understand short and simple texts about regular activities of teenagers.	1	0	1	0
Students will be able to write a series of simple phrases and sentences by using linkers to describe a process.	1	1	0	100

Sayısal (MAT)	S	D	Y	B%
Matematik				
Tam kare pozitif tam sayılarla bu sayıların karekökleri arasındaki ilişkiyi belirler.	2	1	1	50
Kareköklü ifadelerde toplama ve çıkarma işlemlerini yapar.	3	1	2	33
Verilen iki doğal sayının aralarında asal olup olmadığını belirler.	1	0	1	0
Çok büyük ve çok küçük sayıları bilimsel gösterimle ifade eder ve karşılaştırır.	1	0	1	0
Verileri sütun, daire veya çizgi grafiği ile gösterir ve bu gösterimler arasında uygun olan dönüşümleri yapar.	1	0	1	0
En fazla üç veri grubuna ait çizgi ve sütun grafiklerini yorumlar.	2	0	2	0
Verilen pozitif tam sayıların pozitif tam sayı çarpımlarını bulur, pozitif tam sayıların pozitif tam sayı çarpımlarını üslü	1	0	1	0
Gerçek sayıları tanıtır, rasyonel ve irrasyonel sayılarla ilişkilendirir.	1	0	1	0
Ondalık ifadelerin kareköklerini belirler.	1	0	1	0
Kareköklü bir ifadenin kök b şeklinde yazılır ve kök b şeklindeki ifadede katsayıyı kök içine alır.	1	1	0	100
Sayıların ondalık gösterimlerini 10'un tam sayı kuvvetlerini kullanarak çözümler.	1	0	0	0
Kareköklü ifadelerde çarpma ve bölme işlemlerini yapar.	1	1	0	100
Tam sayıların, tam sayı kuvvetlerini hesaplar.	1	0	0	0
İki doğal sayının en büyük ortak bölenini (EBOB) ve en küçük ortak katını (EKOK) hesaplar, ilgili problemleri çözer.	1	0	0	0
Üstü ifadelerle ilgili temel kuralları anlar, birbirine denk ifadeler oluşturur.	1	0	1	0
Kareköklü bir ifade ile çarpıldığında, sonucu bir doğal sayı yapan çarpımlara örnek verir.	1	0	1	0

Sayısal (FEN)	S	D	Y	B%
Fen				
Katı basıncını etkileyen değişkenleri deneyerek keşfeder.	2	0	2	0
Mevsimlerin oluşumuna yönelik tahminlerde bulunur.	3	1	2	33
Tek karakter çaprazlamaları ile ilgili problemler çözümler sonuçları hakkında yorum yapar.	3	1	2	33
İklim ve hava olayları arasındaki farkı açıklar.	2	0	2	0
Nükleotid, gen, DNA ve kromozom kavramlarını açıklayarak bu kavramlar arasında ilişki kurar.	1	0	1	0
Sıvı basıncını etkileyen değişkenleri tahmin eder ve tahminlerini test eder.	3	2	1	67
Biyoteknolojik uygulamalar kapsamında oluşturulan ikilemelerle bu uygulamaların insanlık için yararlı zararlı yönleri	1	0	1	0
DNA'nın yapısını model üzerinde gösterir.	1	0	1	0
Canlıların yaşadıkları çevreye uyumlarını gözlem yaparak açıklar.	1	0	1	0
Örneklerden yola çıkarak modifikasyonu açıklar.	1	0	1	0
Kalıtım ile ilgili kavramları tanımlar.	1	0	1	0
Katı, sıvı ve gazların basınç özelliklerinin günlük yaşam ve teknolojik uygulamalara örnekler verir.	1	1	0	100

SINAV SONUÇ BELGESİ							
İSTANBUL / EYÜP / Eyüp Açık Kurs							
Öğrenci				Numara		Sınıf	
YASİN ÇINAR				1354		8F	
Puan Türü	Puan	Genel Ort.	Dereceler				
			Snf	Kurum	İlçe	İl	Genel
LGS	▼ 256,269	300.920	7	133	171	3884	31294
Puanı Hesaplanan:			322	370	5914	47785	
Katılımlar:			29	323	371	5937	47972

Ders	Soru	Doğru	Yanlış	Net	Başarı %	Sınıf Ort.	Kurum Ort.	Genel Ort.
Türkçe	20	12	8	9,33	47	▲ 4,53	▲ 5,62	▲ 8,19
Tarih	10	4	6	2,00	20	▲ 1,46	▼ 2,71	▼ 4,55
Din K.ve A.B.	10	2	8	-0,67	-7	▼ 1,99	▼ 2,88	▼ 3,89
İngilizce	10	3	7	0,67	7	▼ 0,70	▼ 2,10	▼ 3,85
Matematik	20	2	2	1,33	7	▼ 1,71	▼ 1,50	▼ 3,66
Fen	20	7	13	2,67	13	▲ 2,33	▼ 4,41	▼ 8,49
Toplam:	90	30	44	15,33	17	▲ 12,72	▼ 19,23	▼ 32,63

Soru No	12345678901234567890
Sözel (TÜR)	CDDcCddDcBAbcBABBAbb
Cevap Anh.	A CDDACCCDBBAADBABBACD
Sözel (TAR)	BbDBbcbcbA
Cevap Anh.	A BCDBACDBA
Sözel (DİN)	DaaabaCdbb
Cevap Anh.	A DBBCADCBA
Sözel (İNG)	cBbdccdBaA
Cevap Anh.	A DBCCDBABDA
Sayısal (MAT)	BcC d
Cevap Anh.	A BACACBBDCAAADBABBDCD
Sayısal (FEN)	DAccDCbaacBbddBbCbda
Cevap Anh.	A DADBCCDCBBACCBDCAAB

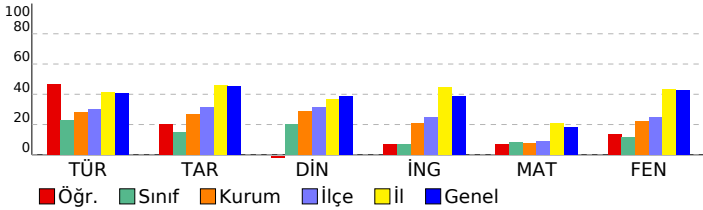

2023- 8. SINIF GÜÇLENDİREN KURUMSAL DENEME -3

DERSLERE GÖRE BAŞARI ANALİZİ

Sözel (TÜR)	S	D	Y	B%
Türkçe				
Metindeki yardımcı fikirleri belirler.	2	1	1	50
Bir işi işlem basamaklarına göre yazar.	1	1	0	100
Metnin ana fikrini/ana duygusunu belirler.	1	1	0	100
Okudukları ile ilgili çıkarımlarda bulunur.	1	0	1	0
Bağlamdan yararlanarak bilmediği kelime ve kelime gruplarının anlamını tahmin eder.	2	2	0	100
Metinler arasında karşılaştırma yapar.	1	0	1	0
Cümlelerin öğelerini ayırır.	1	0	1	0
Filiillerin cümledeki işlevlerini kavrar.	2	1	1	50
Yazdıklarını düzenler.	2	2	0	100
Okuduğu metinlerdeki hikâye unsurlarını belirler.	1	0	1	0
Metindeki söz sanatlarını tespit eder.	1	0	1	0
Metinle ilgili soruları cevaplar.	1	1	0	100
Metinde ele alınan sorunlara farklı çözümler üretir.	1	1	0	100
Kelimeleri anlamlarına uygun kullanır.	1	1	0	100
Grafik, tablo ve çizelgeyle sunulan bilgileri yorumlar.	2	1	1	50

Sözel (TAR)	S	D	Y	B%
Tarih				
Avrupa'daki gelişmelerin yansımaları bağlamında Osmanlı Devleti'nin yirminci yüzyılın başlarındaki siyasi ve sos	1	1	0	100
Birinci Dünya Savaşı'nın sebeplerini ve savaşın başlamasına yol açan gelişmeleri kavrar.	1	0	1	0
Mondros Ateşkes Antlaşması'nın imzalanması ve uygulanması karşısında Osmanlı yönetiminin, Mustafa Kemal in	1	1	0	100
Millî Mücadele'nin hazırlık döneminde Mustafa Kemal'in yaptığı çalışmaları analiz eder.	2	1	1	50
Büyük Millet Meclisine karşı ayaklanmalar ile ayaklanmaların bastırılması için alınan tedbirleri analiz eder.	1	0	1	0
Birinci Dünya Savaşı'nda Osmanlı Devleti'nin durumu hakkında çıkarımlarda bulunur.	1	0	1	0
Kuvâ-yı Milliye'nin oluşum sürecini ve sonrasında meydana gelen gelişmeleri kavrar.	1	0	1	0
Misakımlı'nın kabulünü ve Büyük Millet Meclisinin açılışını vatanın bütünlüğü esası ile	1	0	1	0
Gençlik döneminde Mustafa Kemal'in fikir hayatını etkileyen önemli kişileri ve olayları kavrar.	1	1	0	100

Sözel (DİN)	S	D	Y	B%
Din K.ve A.B.				
Kaza ve kader ile ilgili kavramları analiz eder.	1	1	0	100
İslam'ın paylaşma ve yardımlaşmaya verdiği önemi ayet ve hadisler ışığında yorumlar.	3	1	2	33
Toplumda kader ve kaza ile ilgili yaygın olan yanlış anlayışları sorgular.	1	0	1	0
İnsanın ilmi, iradesi, sorumluluğu ile kader arasında ilişki kurar.	1	0	1	0
Zekât, infak ve sadakanın bireysel ve toplumsal önemini fark eder.	1	0	1	0
Zekât ve sadaka ibadetini ayet ve hadislerle açıklar.	2	0	2	0
Hz. Şuaib'in (a.s.) hayatını ana hatlarıyla tanıtır.	1	0	1	0

Sözel (İNG)	S	D	Y	B%
İngilizce				
Students will be able to understand short and simple texts about friendship.	1	0	1	0
Students will be able to understand the specific information in short conversations on everyday topics, such as acc	1	0	1	00
Students will be able to guess the meaning of unknown words from the text.	1	0	1	0
Students will be able to give a simple description about a process.	1	0	1	0
Students will be able to understand the overall meaning of short texts about a process.	1	0	1	0
Students will be able to express what they prefer, like and dislike.	1	0	1	0
Students will be able to understand short and simple invitation letters, cards and e-mails.	1	0	1	0
Students will be able to understand phrases and expressions about regular activities of teenagers.	1	1	0	100
Students will be able to understand short and simple texts about regular activities of teenagers.	1	0	1	0
Students will be able to write a series of simple phrases and sentences by using linkers to describe a process.	1	1	0	100

Sayısal (MAT)	S	D	Y	B%
Matematik				
Tam kare pozitif tam sayılarla bu sayıların karekökleri arasındaki ilişkiyi belirler.	2	1	0	50
Kareköklü ifadelerde toplama ve çıkarma işlemlerini yapar.	3	0	1	0
Verilen iki doğal sayının aralarında asal olup olmadığını belirler.	1	1	0	100
Çok büyük ve çok küçük sayıları bilimsel gösterimle ifade eder ve karşılaştırır.	1	0	0	0
Verileri sütun, daire veya çizgi grafiği ile gösterir ve bu gösterimler arasında uygun olan dönüşümleri yapar.	1	0	0	0
En fazla üç veri grubuna ait çizgi ve sütun grafiklerini yorumlar.	2	0	0	0
Verilen pozitif tam sayıların pozitif tam sayı çarpımlarını bulur, pozitif tam sayıların pozitif tam sayı çarpımlarını üslü	1	0	0	0
Gerçek sayıları tanıtır, rasyonel ve irrasyonel sayılarla ilişkilendirir.	1	0	0	0
Ondalık ifadelerin kareköklerini belirler.	1	0	0	0
Kareköklü bir ifadenin kök b şeklinde yazar ve kök b şeklindeki ifadede katsayıyı kök içine alır.	1	0	0	0
Sayıların ondalık gösterimlerini 10'un tam sayı kuvvetlerini kullanarak çözümler.	1	0	0	0
Kareköklü ifadelerde çarpma ve bölme işlemlerini yapar.	1	0	1	0
Tam sayıların, tam sayı kuvvetlerini hesaplar.	1	0	0	0
İki doğal sayının en büyük ortak bölenini (EBOB) ve en küçük ortak katını (EKOK) hesaplar, ilgili problemleri çözer.	1	0	0	0
Üstü ifadelerle ilgili temel kuralları anlar, birbirine denk ifadeler oluşturur.	1	0	0	0
Kareköklü bir ifade ile çarpıldığında, sonucu bir doğal sayı yapan çarpımlara örnek verir.	1	0	0	0

Sayısal (FEN)	S	D	Y	B%
Fen				
Katı basıncını etkileyen değişkenleri deneyerek keşfeder.	2	1	1	50
Mevsimlerin oluşumuna yönelik tahminlerde bulunur.	3	2	1	67
Tek karakter çaprazlamaları ile ilgili problemler çözümler sonuçları hakkında yorum yapar.	3	2	1	67
İklim ve hava olayları arasındaki farkı açıklar.	2	0	2	0
Nükleotid, gen, DNA ve kromozom kavramlarını açıklayarak bu kavramlar arasında ilişki kurar.	1	1	0	100
Sıvı basıncını etkileyen değişkenleri tahmin eder ve tahminlerini test eder.	3	1	2	33
Biyoteknolojik uygulamalar kapsamında oluşturulan ikilemelerle bu uygulamaların insanlık için yararlı zararlı yönü	1	0	1	0
DNA'nın yapısını model üzerinde gösterir.	1	0	1	0
Canlıların yaşadıkları çevreye uyumlarını gözlem yaparak açıklar.	1	0	1	0
Örneklerden yola çıkarak modifikasyonu açıklar.	1	0	1	0
Kalıtım ile ilgili kavramları tanımlar.	1	0	1	0
Katı, sıvı ve gazların basınç özelliklerinin günlük yaşam ve teknolojik uygulamalara örnek verir.	1	0	1	0

SINAV SONUÇ BELGESİ

İSTANBUL / EYÜP / Eyüp Açık Kurs

Öğrenci	Numara	Sınıf
ZEHRA BAYRAKÇI	1109	8F

Puan Türü	Puan	Genel Ort.	Dereceler				
			Snf	Kurum	İlçe	İl	Genel
LGS	▼ 199,351	300,920	23	278	325	5464	44651
Puanı Hesaplanan:			322	370	5914	47785	
Katılımlar:			29	323	371	5937	47972

Ders	Soru	Doğru	Yanlış	Net	Başarı %	Sınıf Ort.	Kurum Ort.	Genel Ort.
Türkçe	20	4	16	-1,33	-7	▼ 4,53	▼ 5,62	▼ 8,19
Tarih	10	5	5	3,33	33	▲ 1,46	▲ 2,71	▼ 4,55
Din K.ve A.B.	10	3	7	0,67	7	▼ 1,99	▼ 2,88	▼ 3,89
İngilizce	10	3	7	0,67	7	▼ 0,70	▼ 2,10	▼ 3,85
Matematik	20	6	14	1,33	7	▼ 1,71	▼ 1,50	▼ 3,66
Fen	20	3	17	-2,67	-13	▼ 2,33	▼ 4,41	▼ 8,49
Toplam:	90	24	66	2,00	2	▼ 12,72	▼ 19,23	▼ 32,63

Soru No	12345678901234567890
Sözel (TÜR)	babdBAacdbcaDCadcaba
Cevap Anh.	B DCABBABDAABDCCADDC
Sözel (TAR)	ABbbcCaDaB
Cevap Anh.	B ABDCACBDCB
Sözel (DİN)	CAadbcdaC
Cevap Anh.	B CABCDACBBD
Sözel (İNG)	AbaAcbaBa
Cevap Anh.	B ADBABDCCBD
Sayısal (MAT)	DdcBdBacDAcBaBcadbca
Cevap Anh.	B DCDBABDBDAACDBBCACAB
Sayısal (FEN)	accdcabdBaBdaCdbabda
Cevap Anh.	B BAACDBCCABBCDCDBDAD

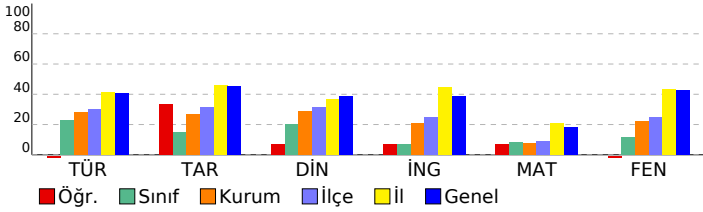

2023- 8. SINIF GÜÇLENDİREN KURUMSAL DENEME -3

DERSLERE GÖRE BAŞARI ANALİZİ

Sözel (TÜR)	S	D	Y	B%
Türkçe				
Metindeki yardımcı fikirleri belirler.	2	0	2	0
Bir işi işlem basamaklarına göre yazar.	1	0	1	0
Metnin ana fikrini/ana duygusunu belirler.	1	0	1	0
Okudukları ile ilgili çıkarımlarda bulunur.	1	0	1	0
Bağlamdan yararlanarak bilmediği kelime ve kelime gruplarının anlamını tahmin eder.	2	0	2	0
Metinler arasında karşılaştırma yapar.	1	0	1	0
Cümlelerin öğelerini ayırır eder.	1	1	0	100
Filiillerin cümledeki işlevlerini kavrar.	2	1	1	50
Yazdıklarını düzenler.	2	0	2	0
Okuduğu metinlerdeki hikâye unsurlarını belirler.	1	0	1	0
Metindeki söz sanatlarını tespit eder.	1	0	1	0
Metinle ilgili soruları cevaplar.	1	0	1	0
Metinde ele alınan sorunlara farklı çözümler üretir.	1	1	0	100
Kelimeleri anlamlarına uygun kullanır.	1	1	0	100
Grafik, tablo ve çizelgeyle sunulan bilgileri yorumlar.	2	0	2	0

Sözel (TAR)	S	D	Y	B%
Tarih				
Avrupa'daki gelişmelerin yansımaları bağlamında Osmanlı Devleti'nin yirminci yüzyılın başlarındaki siyasi ve sos.	1	1	0	100
Birinci Dünya Savaşı'nın sebeplerini ve savaşın başlamasına yol açan gelişmeleri kavrar.	1	0	1	0
Mondros Ateşkes Antlaşması'nın imzalanması ve uygulanması karşısında Osmanlı yönetiminin, Mustafa Kemal'in	1	1	0	100
Millî Mücadele'nin hazırlık döneminde Mustafa Kemal'in yaptığı çalışmaları analiz eder.	2	0	2	0
Büyük Millet Meclisine karşı ayaklanmalar ile ayaklanmaların bastırılması için alınan tedbirleri analiz eder.	1	0	1	100
Birinci Dünya Savaşı'nda Osmanlı Devleti'nin durumu hakkında çıkarımlarda bulunur.	1	0	1	0
Kuvâ-yı Milliye'nin oluşum sürecini ve sonrasında meydana gelen gelişmeleri kavrar.	1	0	1	0
Misakımlı'nın kabulünü ve Büyük Millet Meclisinin açılışını vatanın bütünlüğü esası ile	1	1	0	100
Gençlik döneminde Mustafa Kemal'in fikir hayatını etkileyen önemli kişileri ve olayları kavrar.	1	1	0	100

Sözel (DİN)	S	D	Y	B%
Din K.ve A.B.				
Kaza ve kader ile ilgili kavramları analiz eder.	1	1	0	100
İslam'ın paylaşma ve yardımlaşmaya verdiği önemi ayet ve hadisler ışığında yorumlar.	3	1	2	33
Toplumda kader ve kaza ile ilgili yaygın olan yanlış anlayışları sorgular.	1	0	1	0
İnsanın ilmi, iradesi, sorumluluğu ile kader arasında ilişki kurar.	1	0	1	0
Zekât, infak ve sadakanın bireysel ve toplumsal önemini fark eder.	1	0	1	0
Zekât ve sadaka ibadetini ayet ve hadislerle açıklar.	2	0	2	0
Hz. Şuaib'in (a.s.) hayatını ana hatlarıyla tanıtır.	1	0	1	100

Sözel (İNG)	S	D	Y	B%
İngilizce				
Students will be able to understand short and simple texts about friendship.	1	0	1	0
Students will be able to understand the specific information in short conversations on everyday topics, such as acc	1	1	0	100
Students will be able to guess the meaning of unknown words from the text.	1	0	1	0
Students will be able to give a simple description about a process.	1	0	1	0
Students will be able to understand the overall meaning of short texts about a process.	1	0	1	0
Students will be able to express what they prefer, like and dislike.	1	0	1	0
Students will be able to understand short and simple invitation letters, cards and e-mails.	1	1	0	100
Students will be able to understand phrases and expressions about regular activities of teenagers.	1	0	1	0
Students will be able to understand short and simple texts about regular activities of teenagers.	1	0	1	0
Students will be able to write a series of simple phrases and sentences by using linkers to describe a process.	1	1	0	100

Sayısal (MAT)	S	D	Y	B%
Matematik				
Tam kare pozitif tam sayılarla bu sayıların karekökleri arasındaki ilişkiyi belirler.	2	0	2	0
Kareköklü ifadelerde toplama ve çıkarma işlemlerini yapar.	3	0	3	0
Verilen iki doğal sayının aralarında asal olup olmadığını belirler.	1	0	1	0
Çok büyük ve çok küçük sayıları bilimsel gösterimle ifade eder ve karşılaştırır.	1	0	1	0
Verileri sütun, daire veya çizgi grafiği ile gösterir ve bu gösterimler arasında uygun olan dönüşümleri yapar.	1	1	0	100
En fazla üç veri grubuna ait çizgi ve sütun grafiklerini yorumlar.	2	1	1	50
Verilen pozitif tam sayıların pozitif tam sayı çarpımlarını bulur, pozitif tam sayıların pozitif tam sayı çarpımlarını üslü	1	0	1	0
Gerçek sayıları tanıtır, rasyonel ve irrasyonel sayılarla ilişkilendirir.	1	1	0	100
Ondalık ifadelerin kareköklerini belirler.	1	1	0	100
Kareköklü bir ifadenin kök b şeklinde yazılır ve kök b şeklindeki ifadede katsayıyı kök içine alır.	1	0	1	0
Sayıların ondalık gösterimlerini 10'un tam sayı kuvvetlerini kullanarak çözümler.	1	0	1	0
Kareköklü ifadelerde çarpma ve bölme işlemlerini yapar.	1	0	1	0
Tam sayıların, tam sayı kuvvetlerini hesaplar.	1	1	0	100
İki doğal sayının en büyük ortak bölenini (EBOB) ve en küçük ortak katını (EKOK) hesaplar, ilgili problemleri çözer.	1	0	1	0
Üstü ifadelerle ilgili temel kuralları anlar, birbirine denk ifadeler oluşturur.	1	0	1	0
Kareköklü bir ifade ile çarpıldığında, sonucu bir doğal sayı yapan çarpımlara örnek verir.	1	1	0	100

Sayısal (FEN)	S	D	Y	B%
Fen				
Katı basıncını etkileyen değişkenleri deneyerek keşfeder.	2	1	1	50
Mevsimlerin oluşumuna yönelik tahminlerde bulunur.	3	1	2	33
Tek karakter çarpımlarını ile ilgili problemler çözümler sonuçları hakkında yorum yapar.	3	0	3	0
İklim ve hava olayları arasındaki farkı açıklar.	2	0	2	0
Nükleotid, gen, DNA ve kromozom kavramlarını açıklayarak bu kavramlar arasında ilişki kurar.	1	0	1	0
Sıvı basıncını etkileyen değişkenleri tahmin eder ve tahminlerini test eder.	3	0	3	0
Biyoteknolojik uygulamalar kapsamında oluşturulan ikilemelerle bu uygulamaların insanlık için yararlı zararlı yönleri	1	0	1	0
DNA'nın yapısını model üzerinde gösterir.	1	1	0	100
Canlıların yaşadıkları çevreye uyumlarını gözlem yaparak açıklar.	1	0	1	0
Örneklerden yola çıkarak modifikasyonu açıklar.	1	0	1	0
Kalıtım ile ilgili kavramları tanımlar.	1	0	1	0
Katı, sıvı ve gazların basınç özelliklerinin günlük yaşam ve teknolojik uygulamalara örnekler verir.	1	0	1	0

SINAV SONUÇ BELGESİ

İSTANBUL / EYÜP / Eyüp Açık Kurs

Öğrenci	Numara	Sınıf
ZEHRA USLU	573	8F

Puan Türü	Puan	Genel Ort.	Dereceler				
			Snf	Kurum	İlçe	İl	Genel
LGS	328,733	300,920	4	54	68	2267	17395
Puanı Hesaplanan:			322	370	5914	47785	
Katılımlar:			29	323	371	5937	47972

Ders	Soru	Doğru	Yanlış	Net	Başarı %	Sınıf Ort.	Kurum Ort.	Genel Ort.
Türkçe	20	11	9	8,00	40	4,53	5,62	8,19
Tarih	10	9	1	8,67	87	1,46	2,71	4,55
Din K.ve A.B.	10	7	3	6,00	60	1,99	2,88	3,89
İngilizce	10	6	0	6,00	60	0,70	2,10	3,85
Matematik	20	7	2	6,33	32	1,71	1,50	3,66
Fen	20	11	7	8,67	43	2,33	4,41	8,49
Toplam:	90	51	22	43,67	49	12,72	19,23	32,63

Soru No	12345678901234567890
Sözel (TÜR)	abDdddbcaBAADBcBBACD
Cevap Anh.	A CDDACCDBBAADBABBACD

Sözel (TAR)	BCDBdACDBA
Cevap Anh.	A BCDBCACDBA

Sözel (DİN)	DBBCAbbBbC
Cevap Anh.	A DBBCADCBA

Sözel (İNG)	BCCD A A
Cevap Anh.	A DBCCDBABDA

Sayısal (MAT)	BAd CB C A aD
Cevap Anh.	A BACACBBDCAADDBABDCD

Sayısal (FEN)	DADBDCacaBbdCba CdA
Cevap Anh.	A DADBCCDCBBACCBDCAAB

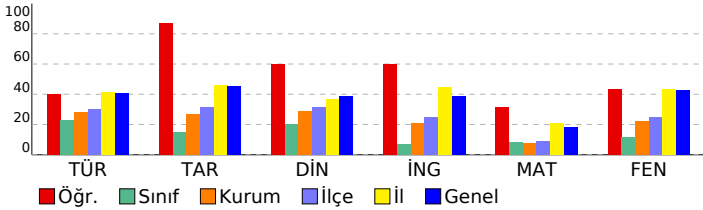

2023- 8. SINIF GÜÇLENDİREN KURUMSAL DENEME -3

DERSLERE GÖRE BAŞARI ANALİZİ

Sözel (TÜR)	S	D	Y	B%
Türkçe				
Metindeki yardımcı fikirleri belirler.	2	1	1	50
Bir işi işlem basamaklarına göre yazar.	1	0	1	0
Metnin ana fikrini/ana duygusunu belirler.	1	1	0	100
Okudukları ile ilgili çıkarımlarda bulunur.	1	0	1	0
Bağlamdan yararlanarak bilmediği kelime ve kelime gruplarının anlamını tahmin eder.	2	1	1	50
Metinler arasında karşılaştırma yapar.	1	0	1	0
Cümlelerin öğelerini ayırt eder.	1	0	1	0
Filiillerin cümledeki işlevlerini kavrar.	2	0	2	0
Yazdıklarını düzenler.	2	2	0	100
Okuduğu metinlerdeki hikâye unsurlarını belirler.	1	1	0	100
Metindeki söz sanatlarını tespit eder.	1	1	0	100
Metinle ilgili soruları cevaplar.	1	1	0	100
Metinde ele alınan sorunlara farklı çözümler üretir.	1	0	1	0
Kelimeleri anlamlarına uygun kullanır.	1	1	0	100
Grafik, tablo ve çizelgeyle sunulan bilgileri yorumlar.	2	2	0	100

Sözel (TAR)	S	D	Y	B%
Tarih				
Avrupa'daki gelişmelerin yansımaları bağlamında Osmanlı Devleti'nin yirminci yüzyılın başlarındaki siyasi ve sos.	1	1	0	100
Birinci Dünya Savaşı'nın sebeplerini ve savaşın başlamasına yol açan gelişmeleri kavrar.	1	1	0	100
Mondros Ateşkes Antlaşması'nın imzalanması ve uygulanması karşısında Osmanlı yönetiminin, Mustafa Kemal in	1	1	0	100
Millî Mücadele'nin hazırlık döneminde Mustafa Kemal'in yaptığı çalışmaları analiz eder.	2	2	0	100
Büyük Millet Meclisine karşı ayaklanmalar ile ayaklanmaların bastırılması için alınan tedbirleri analiz eder.	1	1	0	0
Birinci Dünya Savaşı'nda Osmanlı Devleti'nin durumu hakkında çıkarımlarda bulunur.	1	1	0	100
Kuvâ-yı Milliye'nin oluşum sürecini ve sonrasında meydana gelen gelişmeleri kavrar.	1	1	0	100
Misakımlı'nın kabulünü ve Büyük Millet Meclisinin açılışını vatanın bütünlüğü esası ile	1	1	0	100
Gençlik döneminde Mustafa Kemal'in fikir hayatını etkileyen önemli kişileri ve olayları kavrar.	1	1	0	100

Sözel (DİN)	S	D	Y	B%
Din K.ve A.B.				
Kaza ve kader ile ilgili kavramları analiz eder.	1	1	0	100
İslam'ın paylaşma ve yardımlaşmaya verdiği önemi ayet ve hadisler ışığında yorumlar.	3	2	1	67
Toplumda kader ve kaza ile ilgili yaygın olan yanlış anlayışları sorgular.	1	1	0	100
İnsanın ilmi, iradesi, sorumluluğu ile kader arasında ilişki kurar.	1	1	0	100
Zekât, infak ve sadakanın bireysel ve toplumsal önemini fark eder.	1	1	0	100
Zekât ve sadaka ibadetini ayet ve hadislerle açıklar.	2	1	1	50
Hz. Şuaib'in (a.s.) hayatını ana hatlarıyla tanıtır.	1	0	1	0

Sözel (İNG)	S	D	Y	B%
İngilizce				
Students will be able to understand short and simple texts about friendship.	1	0	0	0
Students will be able to understand the specific information in short conversations on everyday topics, such as acc	1	1	0	100
Students will be able to guess the meaning of unknown words from the text.	1	1	0	100
Students will be able to give a simple description about a process.	1	1	0	100
Students will be able to understand the overall meaning of short texts about a process.	1	1	0	100
Students will be able to express what they prefer, like and dislike.	1	0	0	0
Students will be able to understand short and simple invitation letters, cards and e-mails.	1	1	0	100
Students will be able to understand phrases and expressions about regular activities of teenagers.	1	0	0	0
Students will be able to understand short and simple texts about regular activities of teenagers.	1	0	0	0
Students will be able to write a series of simple phrases and sentences by using linkers to describe a process.	1	1	0	100

Sayısal (MAT)	S	D	Y	B%
Matematik				
Tam kare pozitif tam sayılarla bu sayıların karekökleri arasındaki ilişkiyi belirler.	2	2	0	100
Kareköklü ifadelerde toplama ve çıkarma işlemlerini yapar.	3	3	0	100
Verilen iki doğal sayının aralarında asal olup olmadığını belirler.	1	0	1	0
Çok büyük ve çok küçük sayıları bilimsel gösterimle ifade eder ve karşılaştırır.	1	0	0	0
Verileri sütun, daire veya çizgi grafiği ile gösterir ve bu gösterimler arasında uygun olan dönüşümleri yapar.	1	0	0	0
En fazla üç veri grubuna ait çizgi ve sütun grafiklerini yorumlar.	2	0	0	0
Verilen pozitif tam sayıların pozitif tam sayı çarpanlarını bulur, pozitif tam sayıların pozitif tam sayı çarpanlarını üslü	1	0	0	0
Gerçek sayıları tanıtır, rasyonel ve irrasyonel sayılarla ilişkilendirir.	1	1	0	100
Ondalık ifadelerin kareköklerini belirler.	1	0	0	0
Kareköklü bir ifadenin kök b şeklinde yazar ve kök b şeklindeki ifadede katsayıyı kök içine alır.	1	0	0	0
Sayıların ondalık gösterimlerini 10'un tam sayı kuvvetlerini kullanarak çözümler.	1	0	0	0
Kareköklü ifadelerde çarpma ve bölme işlemlerini yapar.	1	0	0	0
Tam sayıların, tam sayı kuvvetlerini hesaplar.	1	0	0	0
İki doğal sayının en büyük ortak bölenini (EBOB) ve en küçük ortak katını (EKOK) hesaplar, ilgili problemleri çözer.	1	0	0	0
Üstü ifadelerle ilgili temel kuralları anlar, birbirine denk ifadeler oluşturur.	1	0	1	0
Kareköklü bir ifade ile çarpıldığında, sonucu bir doğal sayı yapan çarpanlara örnek verir.	1	1	0	100

Sayısal (FEN)	S	D	Y	B%
Fen				
Katı basıncını etkileyen değişkenleri deneyerek keşfeder.	2	1	1	50
Mevsimlerin oluşumuna yönelik tahminlerde bulunur.	3	3	0	100
Tek karakter çaprazlamaları ile ilgili problemler çözümler sonuçları hakkında yorum yapar.	3	2	1	67
İklim ve hava olayları arasındaki farkı açıklar.	2	2	0	100
Nükleotid, gen, DNA ve kromozom kavramlarını açıklayarak bu kavramlar arasında ilişki kurar.	1	1	0	100
Sıvı basıncını etkileyen değişkenleri tahmin eder ve tahminlerini test eder.	3	1	3	33
Biyoteknolojik uygulamalar kapsamında oluşturulan ikilemelerle bu uygulamaların insanlık için yararlı zararlı yönü	1	0	1	0
DNA'nın yapısını model üzerinde gösterir.	1	0	1	0
Canlıların yaşadıkları çevreye uyumlarını gözlem yaparak açıklar.	1	1	0	100
Örneklerden yola çıkarak modifikasyonu açıklar.	1	0	1	0
Kalıtım ile ilgili kavramları tanımlar.	1	0	0	0
Katı, sıvı ve gazların basınç özelliklerinin günlük yaşam ve teknolojik uygulamalara örnekler verir.	1	0	1	0

SINAV SONUÇ BELGESİ

2023- 8. SINIF GÜÇLENDİREN KURUMSAL DENEME -3

İSTANBUL / EYÜP / Eyüp Açık Kurs		
Öğrenci	Numara	Sınıf
ZEHRA D ÇETİN	1405	8F

DERSLERE GÖRE BAŞARI ANALİZİ				
Sözel (TÜR)				
Türkçe	S	D	Y	B%
Metindeki yardımcı fikirleri belirler.	2	1	1	50
Bir işi işlem basamaklarına göre yazar.	1	0	1	0
Metnin ana fikrini/ana duygusunu belirler.	1	1	0	100
Okudukları ile ilgili çıkarımlarda bulunur.	1	1	0	100
Bağlamdan yararlanarak bilmediği kelime ve kelime gruplarının anlamını tahmin eder.	2	1	1	50
Metinler arasında karşılaştırma yapar.	1	1	0	100
Cümlelerin öğelerini ayırt eder.	1	0	1	0
Filiillerin cümledeki işlevlerini kavrar.	2	0	2	0
Yazdıklarını düzenler.	2	1	1	50
Okuduğu metinlerdeki hikâye unsurlarını belirler.	1	0	1	0
Metindeki söz sanatlarını tespit eder.	1	0	1	0
Metinle ilgili soruları cevaplar.	1	0	1	0
Metinde ele alınan sorunlara farklı çözümler üretir.	1	1	0	100
Kelimeleri anlamlarına uygun kullanır.	1	1	0	100
Grafik, tablo ve çizelgeyle sunulan bilgileri yorumlar.	2	0	2	0

Puan Türü	Puan	Genel Ort.	Dereceler				
			Snf	Kurum	İlçe	İl	Genel
LGS	▼ 248,254	300.920	8	145	187	4062	32894
Puanı Hesaplanan:			322	370	5914	47785	
Katılımlar:			29	323	371	5937	47972

Ders	Soru	Doğru	Yanlış	Net	Başarı %	Sınıf Ort.	Kurum Ort.	Genel Ort.
Türkçe	20	8	12	4,00	20	▼ 4,53	▼ 5,62	▼ 8,19
Tarih	10	2	3	1,00	10	▼ 1,46	▼ 2,71	▼ 4,55
Din K.ve A.B.	10	4	6	2,00	20	▲ 1,99	▼ 2,88	▼ 3,89
İngilizce	10	1	7	-1,33	-13	▼ 0,70	▼ 2,10	▼ 3,85
Matematik	20	3	3	2,00	10	▲ 1,71	▲ 1,50	▼ 3,66
Fen	20	7	5	5,33	27	▲ 2,33	▲ 4,41	▼ 8,49
Toplam:	90	25	36	13,00	14	▲ 12,72	▼ 19,23	▼ 32,63

Soru No	12345678901234567890
Sözel (TÜR)	abDAbCaccBAbacABdbCa
Cevap Anh.	A CDDACCDBBAADBABBACD
Sözel (TAR)	CD dd a
Cevap Anh.	A BCDBCACDBA
Sözel (DİN)	DdACaaaAb
Cevap Anh.	A DBBCADCBCAC
Sözel (İNG)	cadCbdd a
Cevap Anh.	A DBCCDBABDA
Sayısal (MAT)	B C c B c c
Cevap Anh.	A BACACBBDDCAADBABBDCD
Sayısal (FEN)	DA c C dcaC CcAB
Cevap Anh.	A DADBCCDCBBACCBDCAAB

Sözel (TAR)				
Tarih	S	D	Y	B%
Avrupa'daki gelişmelerin yansımaları bağlamında Osmanlı Devleti'nin yirminci yüzyılın başlarındaki siyasi ve sos	1	0	0	0
Birinci Dünya Savaşı'nın sebeplerini ve savaşın başlamasına yol açan gelişmeleri kavrar.	1	1	0	100
Mondros Ateşkes Antlaşması'nın imzalanması ve uygulanması karşısında Osmanlı yönetiminin, Mustafa Kemal in	1	1	0	100
Millî Mücadele'nin hazırlık döneminde Mustafa Kemal'in yaptığı çalışmaları analiz eder.	2	0	1	0
Büyük Millet Meclisine karşı ayaklanmalar ile ayaklanmaların bastırılması için alınan tedbirleri analiz eder.	1	0	1	0
Birinci Dünya Savaşı'nda Osmanlı Devleti'nin durumu hakkında çıkarımlarda bulunur.	1	0	0	0
Kuvâ-yı Milliye'nin oluşum sürecini ve sonrasında meydana gelen gelişmeleri kavrar.	1	0	1	0
Misakımlı'nın kabulünü ve Büyük Millet Meclisinin açılışını vatanın bütünlüğü esası ile	1	0	0	0
Gençlik döneminde Mustafa Kemal'in fikir hayatını etkileyen önemli kişileri ve olayları kavrar.	1	0	0	0

Sözel (DİN)				
Din K.ve A.B.	S	D	Y	B%
Kaza ve kader ile ilgili kavramları analiz eder.	1	1	0	100
İslam'ın paylaşma ve yardımlaşmaya verdiği önemi ayet ve hadisler ışığında yorumlar.	3	0	3	0
Toplumda kader ve kaza ile ilgili yaygın olan yanlış anlayışları sorgular.	1	0	1	0
İnsanın ilmi, iradesi, sorumluluğu ile kader arasında ilişki kurar.	1	1	0	100
Zekât, infak ve sadakanın bireysel ve toplumsal önemini fark eder.	1	1	0	100
Zekât ve sadaka ibadetini ayet ve hadislerle açıklar.	2	0	2	0
Hz. Şuaayb'in (a.s.) hayatını ana hatlarıyla tanıtır.	1	0	0	100

Sözel (İNG)				
İngilizce	S	D	Y	B%
Students will be able to understand short and simple texts about friendship.	1	0	1	0
Students will be able to understand the specific information in short conversations on everyday topics, such as acc	1	0	1	0
Students will be able to guess the meaning of unknown words from the text.	1	0	1	0
Students will be able to give a simple description about a process.	1	1	0	100
Students will be able to understand the overall meaning of short texts about a process.	1	0	1	0
Students will be able to express what they prefer, like and dislike.	1	0	1	0
Students will be able to understand short and simple invitation letters, cards and e-mails.	1	0	1	0
Students will be able to understand phrases and expressions about regular activities of teenagers.	1	0	0	0
Students will be able to understand short and simple texts about regular activities of teenagers.	1	0	1	0
Students will be able to write a series of simple phrases and sentences by using linkers to describe a process.	1	0	0	0

Sayısal (MAT)				
Matematik	S	D	Y	B%
Tam kare pozitif tam sayılarla bu sayıların karekökleri arasındaki ilişkiyi belirler.	2	1	0	50
Kareköklü ifadelerde toplama ve çıkarma işlemlerini yapar.	3	1	0	33
Verilen iki doğal sayının aralarında asal olup olmadığını belirler.	1	0	0	0
Çok büyük ve çok küçük sayıları bilimsel gösterimle ifade eder ve karşılaştırır.	1	0	0	0
Verileri sütun, daire veya çizgi grafiği ile gösterir ve bu gösterimler arasında uygun olan dönüşümleri yapar.	1	0	1	0
En fazla üç veri grubuna ait çizgi ve sütun grafiklerini yorumlar.	2	1	0	50
Verilen pozitif tam sayıların pozitif tam sayı çarpımlarını bulur, pozitif tam sayıların pozitif tam sayı çarpımlarını üslü	1	0	0	0
Gerçek sayıları tanıtır, rasyonel ve irrasyonel sayılarla ilişkilendirir.	1	0	0	0
Ondalık ifadelerin kareköklerini belirler.	1	0	0	0
Kareköklü bir ifadenin kök b şeklinde yazılır ve kök b şeklindeki ifadede katsayıyı kök içine alır.	1	0	0	0
Sayıların ondalık gösterimlerini 10'un tam sayı kuvvetlerini kullanarak çözümler.	1	0	0	0
Kareköklü ifadelerde çarpma ve bölme işlemlerini yapar.	1	0	0	0
Tam sayıların, tam sayı kuvvetlerini hesaplar.	1	0	1	0
İki doğal sayının en büyük ortak bölenini (EBOB) ve en küçük ortak katını (EKOK) hesaplar, ilgili problemleri çözer.	1	0	0	0
Üstü ifadelerle ilgili temel kuralları anlar, birbirine denk ifadeler oluşturur.	1	0	0	0
Kareköklü bir ifade ile çarpıldığında, sonucu bir doğal sayı yapan çarpımlara örnek verir.	1	0	1	0

Sayısal (FEN)				
Fen	S	D	Y	B%
Katı basıncını etkileyen değişkenleri deneyerek keşfeder.	2	1	0	50
Mevsimlerin oluşumuna yönelik tahminlerde bulunur.	3	1	0	33
Tek karakter çarpımları ile ilgili problemler çözerek sonuçları yorumlar.	3	0	1	0
İklim ve hava olayları arasındaki farkı açıklar.	2	1	0	50
Nükleotid, gen, DNA ve kromozom kavramlarını açıklayarak bu kavramlar arasında ilişki kurar.	1	0	1	0
Sıvı basıncını etkileyen değişkenleri tahmin eder ve tahminlerini test eder.	3	2	0	67
Biyoteknolojik uygulamalar kapsamında oluşturulan ikilemelerle bu uygulamaların insanlık için yararlı zararlı yönleri	1	1	0	100
DNA'nın yapısını model üzerinde gösterir.	1	0	1	0
Canlıların yaşadıkları çevreye uyumlarını gözlem yaparak açıklar.	1	0	1	0
Örneklerden yola çıkarak modifikasyonu açıklar.	1	1	0	100
Kalıtım ile ilgili kavramları tanımlar.	1	0	0	0
Katı, sıvı ve gazların basınç özelliklerinin günlük yaşam ve teknolojik uygulamalara örnek verir.	1	0	1	0

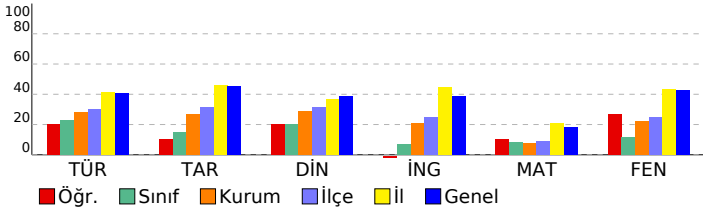

SINAV SONUÇ BELGESİ							
İSTANBUL / EYÜP / Eyüp Açık Kurs							
Öğrenci			Numara	Sınıf			
ASYA AYDIN			760	8G			
Puan Türü	Puan	Genel Ort.	Dereceler				
			Snf	Kurum	İlçe	İl	Genel
LGS	▼ 291,953	300,920	5	82	106	3091	24374
Puanı Hesaplanan:			322	370	5914	47785	
Katılımlar:			23	323	371	5937	47972

Ders	Soru	Doğru	Yanlış	Net	Başarı %	Sınıf Ort.	Kurum Ort.	Genel Ort.
Türkçe	20	15	2	14,33	72	▲ 5,71	▲ 5,62	▲ 8,19
Tarih	10	5	2	4,33	43	▲ 3,04	▲ 2,71	▼ 4,55
Din K.ve A.B.	10	6	1	5,67	57	▲ 3,60	▲ 2,88	▲ 3,89
İngilizce	10	1	2	0,33	3	▼ 0,87	▼ 2,10	▼ 3,85
Matematik	20	2	3	1,00	5	▲ 0,80	▼ 1,50	▼ 3,66
Fen	20	6	7	3,67	18	▼ 4,77	▼ 4,41	▼ 8,49
Toplam:	90	35	17	29,33	33	▲ 18,78	▲ 19,23	▼ 32,63

Soru No	12345678901234567890
Sözel (TÜR)	dDDACCCDBBAA BAcb C
Cevap Anh.	A CDDACCCDBBAADBABBACD
Sözel (TAR)	cCDBcd A
Cevap Anh.	A BCDBCACDBA
Sözel (DİN)	DB CA C Ad
Cevap Anh.	A DBBCADCBCAC
Sözel (İNG)	C c b
Cevap Anh.	A DBCCDBABDA
Sayısal (MAT)	b B A d b
Cevap Anh.	A BACACBBDCAADDBABDCD
Sayısal (FEN)	D adD badBAaC cA
Cevap Anh.	A DADBCCDCBBACCBDCAAB

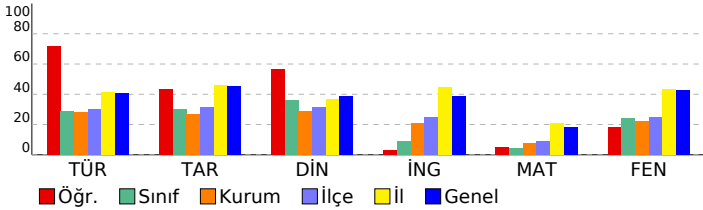

2023- 8. SINIF GÜÇLENDİREN KURUMSAL DENEME -3

DERSLERE GÖRE BAŞARI ANALİZİ

Sözel (TÜR)	S	D	Y	B%
Türkçe				
Metindeki yardımcı fikirleri belirler.	2	1	1	50
Bir işi işlem basamaklarına göre yazar.	1	1	0	100
Metnin ana fikrini/ana duygusunu belirler.	1	1	0	100
Okudukları ile ilgili çıkarımlarda bulunur.	1	1	0	100
Bağlamdan yararlanarak bilmediği kelime ve kelime gruplarının anlamını tahmin eder.	2	2	0	100
Metinler arasında karşılaştırma yapar.	1	1	0	100
Cümlelerin öğelerini ayırır eder.	1	1	0	100
Filiillerin cümledeki işlevlerini kavrar.	2	2	0	100
Yazdıklarını düzenler.	2	1	0	50
Okuduğu metinlerdeki hikâye unsurlarını belirler.	1	1	0	100
Metindeki söz sanatlarını tespit eder.	1	0	0	0
Metinle ilgili soruları cevaplar.	1	1	0	100
Metinde ele alınan sorunlara farklı çözümler üretir.	1	1	0	100
Kelimeleri anlamlarına uygun kullanır.	1	0	1	0
Grafik, tablo ve çizelgeyle sunulan bilgileri yorumlar.	2	1	0	50

Sözel (TAR)	S	D	Y	B%
Tarih				
Avrupa'daki gelişmelerin yansımaları bağlamında Osmanlı Devleti'nin yirminci yüzyılın başlarındaki siyasi ve sos.	1	0	1	0
Birinci Dünya Savaşı'nın sebeplerini ve savaşın başlamasına yol açan gelişmeleri kavrar.	1	1	0	100
Mondros Ateşkes Antlaşması'nın imzalanması ve uygulanması karşısında Osmanlı yönetiminin, Mustafa Kemal'in Millî Mücadele'nin hazırlık döneminde Mustafa Kemal'in yaptığı çalışmaları analiz eder.	2	1	1	50
Büyük Millet Meclisine karşı ayaklanmalar ile ayaklanmaların bastırılması için alınan tedbirleri analiz eder.	1	1	0	100
Birinci Dünya Savaşı'nda Osmanlı Devleti'nin durumu hakkında çıkarımlarda bulunur.	1	0	0	0
Kuvâ-yı Millîye'nin oluşum sürecini ve sonrasında meydana gelen gelişmeleri kavrar.	1	1	0	0
Misakımlı'nın kabulünü ve Büyük Millet Meclisinin açılışını vatanın bütünlüğü esası ile	1	0	0	0
Gençlik döneminde Mustafa Kemal'in fikir hayatını etkileyen önemli kişileri ve olayları kavrar.	1	1	0	100

Sözel (DİN)	S	D	Y	B%
Din K.ve A.B.				
Kaza ve kader ile ilgili kavramları analiz eder.	1	1	0	100
İslam'ın paylaşma ve yardımlaşmaya verdiği önemi ayet ve hadisler ışığında yorumlar.	3	2	1	67
Toplumda kader ve kaza ile ilgili yaygın olan yanlış anlayışları sorgular.	1	0	0	0
İnsanın ilmi, iradesi, sorumluluğu ile kader arasında ilişki kurar.	1	1	0	100
Zekât, infak ve sadakanın bireysel ve toplumsal önemini fark eder.	1	1	0	100
Zekât ve sadaka ibadetini ayet ve hadislerle açıklar.	2	0	0	0
Hz. Şuaib'in (a.s.) hayatını ana hatlarıyla tanıtır.	1	0	0	100

Sözel (İNG)	S	D	Y	B%
İngilizce				
Students will be able to understand short and simple texts about friendship.	1	0	0	0
Students will be able to understand the specific information in short conversations on everyday topics, such as acc	1	0	0	0
Students will be able to guess the meaning of unknown words from the text.	1	1	0	100
Students will be able to give a simple description about a process.	1	0	0	0
Students will be able to understand the overall meaning of short texts about a process.	1	0	1	0
Students will be able to express what they prefer, like and dislike.	1	0	0	0
Students will be able to understand short and simple invitation letters, cards and e-mails.	1	0	0	0
Students will be able to understand phrases and expressions about regular activities of teenagers.	1	0	0	0
Students will be able to understand short and simple texts about regular activities of teenagers.	1	0	1	0
Students will be able to write a series of simple phrases and sentences by using linkers to describe a process.	1	0	0	0

Sayısal (MAT)	S	D	Y	B%
Matematik				
Tam kare pozitif tam sayılarla bu sayıların karekökleri arasındaki ilişkiyi belirler.	2	1	0	50
Kareköklü ifadelerde toplama ve çıkarma işlemlerini yapar.	3	0	0	0
Verilen iki doğal sayının aralarında asal olup olmadığını belirler.	1	0	1	0
Çok büyük ve çok küçük sayıları bilimsel gösterimle ifade eder ve karşılaştırır.	1	0	0	0
Verileri sütun, daire veya çizgi grafiği ile gösterir ve bu gösterimler arasında uygun olan dönüşümleri yapar.	1	0	0	0
En fazla üç veri grubuna ait çizgi ve sütun grafiklerini yorumlar.	2	0	0	0
Verilen pozitif tam sayıların pozitif tam sayı çarpanlarını bulur, pozitif tam sayıların pozitif tam sayı çarpanlarını üslü	1	0	0	0
Gerçek sayıları tanıtır, rasyonel ve irrasyonel sayılarla ilişkilendirir.	1	1	0	100
Ondalık ifadelerin kareköklerini belirler.	1	0	0	0
Kareköklü bir ifadenin kök b şeklinde yazar ve kök b şeklindeki ifadede katsayıyı kök içine alır.	1	0	1	0
Sayıların ondalık gösterimlerini 10'un tam sayı kuvvetlerini kullanarak çözümler.	1	0	0	0
Kareköklü ifadelerde çarpma ve bölme işlemlerini yapar.	1	0	0	0
Tam sayıların, tam sayı kuvvetlerini hesaplar.	1	0	0	0
İki doğal sayının en büyük ortak bölenini (EBOB) ve en küçük ortak katını (EKOK) hesaplar, ilgili problemleri çözer.	1	0	0	0
Üstü ifadelerle ilgili temel kuralları anlar, birbirine denk ifadeler oluşturur.	1	0	0	0
Kareköklü bir ifade ile çarpıldığında, sonucu bir doğal sayı yapan çarpanlara örnek verir.	1	0	1	0

Sayısal (FEN)	S	D	Y	B%
Fen				
Katı basıncını etkileyen değişkenleri deneyerek keşfeder.	2	1	0	50
Mevsimlerin oluşumuna yönelik tahminlerde bulunur.	3	0	1	0
Tek karakter çaprazlamaları ile ilgili problemler çözümler sonuçları hakkında yorum yapar.	3	1	1	33
İklim ve hava olayları arasındaki farkı açıklar.	2	1	1	50
Nükleotid, gen, DNA ve kromozom kavramlarını açıklayarak bu kavramlar arasında ilişki kurar.	1	1	0	100
Sıvı basıncını etkileyen değişkenleri tahmin eder ve tahminlerini test eder.	3	1	0	0
Biyoteknolojik uygulamalar kapsamında oluşturulan ikilemelerle bu uygulamaların insanlık için yararlı zararlı yönleri	1	0	1	0
DNA'nın yapısını model üzerinde gösterir.	1	1	0	100
Canlıların yaşadıkları çevreye uyumlarını gözlem yaparak açıklar.	1	0	1	0
Örneklerden yola çıkarak modifikasyonu açıklar.	1	0	0	100
Kalıtım ile ilgili kavramları tanımlar.	1	1	0	0
Katı, sıvı ve gazların basınç özelliklerinin günlük yaşam ve teknolojik uygulamalara örnek verir.	1	0	1	0

SINAV SONUÇ BELGESİ

İSTANBUL / EYÜP / Eyüp Açık Kurs

Öğrenci	Numara	Sınıf
BELİNAY DEMİR	901	8G

Puan Türü	Puan	Genel Ort.	Dereceler				
			Snf	Kurum	İlçe	İl	Genel
LGS	▼ 235,850	300,920	16	176	220	4337	35478
Puanı Hesaplanan:			322	370	5914	47785	
Katılımlar:			23	323	371	5937	47972

Ders	Soru	Doğru	Yanlış	Net	Başarı %	Sınıf Ort.	Kurum Ort.	Genel Ort.
Türkçe	20	8	12	4,00	20	▼ 5,71	▼ 5,62	▼ 8,19
Tarih	10	2	6	0,00	0	▼ 3,04	▼ 2,71	▼ 4,55
Din K.ve A.B.	10	6	4	4,67	47	▲ 3,60	▲ 2,88	▲ 3,89
İngilizce	10	4	6	2,00	20	▲ 0,87	▼ 2,10	▼ 3,85
Matematik	20	4	10	0,67	3	▼ 0,80	▼ 1,50	▼ 3,66
Fen	20	6	13	1,67	8	▼ 4,77	▼ 4,41	▼ 8,49
Toplam:	90	30	51	13,00	14	▼ 18,78	▼ 19,23	▼ 32,63

Soru No	12345678901234567890
Sözel (TÜR)	bDDAdaCcaaAbcBAaccbd
Cevap Anh.	A CDDACCDBBAADBABBACD
Sözel (TAR)	adb bdDaA
Cevap Anh.	A BCDBCACDBA
Sözel (DİN)	DBdCAbacAC
Cevap Anh.	A DBBCADCBCAC
Sözel (İNG)	DBdCacdaaA
Cevap Anh.	A DBCCDBABDA
Sayısal (MAT)	dcC d cDa db Dacd C
Cevap Anh.	A BACACBBDCAADDBABDCD
Sayısal (FEN)	bcaDdCdAdcACdcbbcAd
Cevap Anh.	A DADBCCDCBBACCBDCAAB

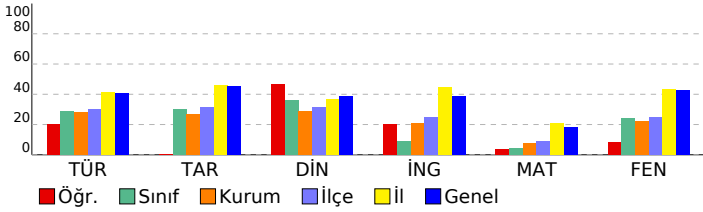

2023- 8. SINIF GÜÇLENDİREN KURUMSAL DENEME -3

DERSLERE GÖRE BAŞARI ANALİZİ

Sözel (TÜR)	S	D	Y	B%
Türkçe				
Metindeki yardımcı fikirleri belirler.	2	0	2	0
Bir işi işlem basamaklarına göre yazar.	1	1	0	100
Metnin ana fikrini/ana duygusunu belirler.	1	1	0	100
Okudukları ile ilgili çıkarımlarda bulunur.	1	1	0	100
Bağlamdan yararlanarak bilmediği kelime ve kelime gruplarının anlamını tahmin eder.	2	1	1	50
Metinler arasında karşılaştırma yapar.	1	0	1	0
Cümlelerin öğelerini ayırt eder.	1	1	0	100
Filiillerin cümledeki işlevlerini kavrar.	2	0	2	0
Yazdıklarını düzenler.	2	0	2	0
Okuduğu metinlerdeki hikâye unsurlarını belirler.	1	0	1	0
Metindeki söz sanatlarını tespit eder.	1	0	1	0
Metinle ilgili soruları cevaplar.	1	1	0	100
Metinde ele alınan sorunlara farklı çözümler üretir.	1	1	0	100
Kelimeleri anlamlarına uygun kullanır.	1	0	1	0
Grafik, tablo ve çizelgeyle sunulan bilgileri yorumlar.	2	1	1	50

Sözel (TAR)	S	D	Y	B%
Tarih				
Avrupa'daki gelişmelerin yansımaları bağlamında Osmanlı Devleti'nin yirminci yüzyılın başlarındaki siyasi ve sos	1	0	1	0
Birinci Dünya Savaşı'nın sebeplerini ve savaşın başlamasına yol açan gelişmeleri kavrar.	1	0	1	0
Mondros Ateşkes Antlaşması'nın imzalanması ve uygulanması karşısında Osmanlı yönetiminin, Mustafa Kemal in	1	0	1	0
Millî Mücadele'nin hazırlık döneminde Mustafa Kemal'in yaptığı çalışmaları analiz eder.	2	0	1	0
Büyük Millet Meclisine karşı ayaklanmalar ile ayaklanmaların bastırılması için alınan tedbirleri analiz eder.	1	0	0	0
Birinci Dünya Savaşı'nda Osmanlı Devleti'nin durumu hakkında çıkarımlarda bulunur.	1	0	1	0
Kuvâ-yı Milliye'nin oluşum sürecini ve sonrasında meydana gelen gelişmeleri kavrar.	1	1	0	100
Misakımlı'nın kabulünü ve Büyük Millet Meclisinin açılışını vatanın bütünlüğü esası ile	1	0	1	0
Gençlik döneminde Mustafa Kemal'in fikir hayatını etkileyen önemli kişileri ve olayları kavrar.	1	1	0	100

Sözel (DİN)	S	D	Y	B%
Din K.ve A.B.				
Kaza ve kader ile ilgili kavramları analiz eder.	1	1	0	100
İslam'ın paylaşma ve yardımlaşmaya verdiği önemi ayet ve hadisler ışığında yorumlar.	3	2	1	67
Toplumda kader ve kaza ile ilgili yaygın olan yanlış anlayışları sorgular.	1	0	1	0
İnsanın ilmi, iradesi, sorumluluğu ile kader arasında ilişki kurar.	1	1	0	100
Zekât, infak ve sadakanın bireysel ve toplumsal önemini fark eder.	1	1	0	100
Zekât ve sadaka ibadetini ayet ve hadislerle açıklar.	2	0	2	0
Hz. Şuaib'in (a.s.) hayatını ana hatlarıyla tanıtır.	1	0	0	100

Sözel (İNG)	S	D	Y	B%
İngilizce				
Students will be able to understand short and simple texts about friendship.	1	1	0	100
Students will be able to understand the specific information in short conversations on everyday topics, such as acc	1	1	0	100
Students will be able to guess the meaning of unknown words from the text.	1	0	1	0
Students will be able to give a simple description about a process.	1	1	0	100
Students will be able to understand the overall meaning of short texts about a process.	1	0	1	0
Students will be able to express what they prefer, like and dislike.	1	0	1	0
Students will be able to understand short and simple invitation letters, cards and e-mails.	1	0	1	0
Students will be able to understand phrases and expressions about regular activities of teenagers.	1	0	1	0
Students will be able to understand short and simple texts about regular activities of teenagers.	1	0	1	0
Students will be able to write a series of simple phrases and sentences by using linkers to describe a process.	1	1	0	100

Sayısal (MAT)	S	D	Y	B%
Matematik				
Tam kare pozitif tam sayılarla bu sayıların karekökleri arasındaki ilişkiyi belirler.	2	0	1	0
Kareköklü ifadelerde toplama ve çıkarma işlemlerini yapar.	3	0	3	0
Verilen iki doğal sayının aralarında asal olup olmadığını belirler.	1	1	0	100
Çok büyük ve çok küçük sayıları bilimsel gösterimle ifade eder ve karşılaştırır.	1	0	0	0
Verileri sütun, daire veya çizgi grafiği ile gösterir ve bu gösterimler arasında uygun olan dönüşümleri yapar.	1	0	1	0
En fazla üç veri grubuna ait çizgi ve sütun grafiklerini yorumlar.	2	1	1	50
Verilen pozitif tam sayıların pozitif tam sayı çarpımlarını bulur, pozitif tam sayıların pozitif tam sayı çarpımlarını üslü	1	0	0	0
Gerçek sayıları tanıtır, rasyonel ve irrasyonel sayılarla ilişkilendirir.	1	0	1	0
Ondalık ifadelerin kareköklerini belirler.	1	0	1	0
Kareköklü bir ifadenin kök b şeklinde yazar ve kök b şeklindeki ifadede katsayıyı kök içine alır.	1	0	0	0
Sayıların ondalık gösterimlerini 10'un tam sayı kuvvetlerini kullanarak çözümler.	1	1	0	100
Kareköklü ifadelerde çarpma ve bölme işlemlerini yapar.	1	0	1	0
Tam sayıların, tam sayı kuvvetlerini hesaplar.	1	0	1	0
İki doğal sayının en büyük ortak bölenini (EBOB) ve en küçük ortak katını (EKOK) hesaplar, ilgili problemleri çözer.	1	0	0	0
Üstü ifadelerle ilgili temel kuralları anlar, birbirine denk ifadeler oluşturur.	1	1	0	100
Kareköklü bir ifade ile çarpıldığında, sonucu bir doğal sayı yapan çarpımlara örnek verir.	1	0	0	0

Sayısal (FEN)	S	D	Y	B%
Fen				
Katı basıncını etkileyen değişkenleri deneyerek keşfeder.	2	1	0	50
Mevsimlerin oluşumuna yönelik tahminlerde bulunur.	3	0	3	0
Tek karakter çarpımları ile ilgili problemler çözümler sonuçları hakkında yorum yapar.	3	0	3	0
İklim ve hava olayları arasındaki farkı açıklar.	2	1	1	50
Nükleotid, gen, DNA ve kromozom kavramlarını açıklayarak bu kavramlar arasında ilişki kurar.	1	1	0	100
Sıvı basıncını etkileyen değişkenleri tahmin eder ve tahminlerini test eder.	3	1	2	33
Biyoteknolojik uygulamalar kapsamında oluşturulan ikilemelerle bu uygulamaların insanlık için yararlı zararlı yönleri	1	0	1	0
DNA'nın yapısını model üzerinde gösterir.	1	1	0	100
Canlıların yaşadıkları çevreye uyumlarını gözlem yaparak açıklar.	1	1	0	100
Örneklerden yola çıkarak modifikasyonu açıklar.	1	0	1	0
Kalıtım ile ilgili kavramları tanımlar.	1	0	1	0
Katı, sıvı ve gazların basınç özelliklerinin günlük yaşam ve teknolojik uygulamalara örnekler verir.	1	0	1	0

SINAV SONUÇ BELGESİ

İSTANBUL / EYÜP / Eyüp Açık Kurs

Öğrenci	Numara	Sınıf
BEYZA BAŞ	1216	8G

Puan Türü	Puan	Genel Ort.	Dereceler				
			Snf	Kurum	İlçe	İl	Genel
LGS	▼ 222,638	300,920	19	213	258	4703	38628
Puanı Hesaplanan:			322	370	5914	47785	
Katılımlar:			23	323	371	5937	47972

Ders	Soru	Doğru	Yanlış	Net	Başarı %	Sınıf Ort.	Kurum Ort.	Genel Ort.
Türkçe	20	3	17	-2,67	-13	▼ 5,71	▼ 5,62	▼ 8,19
Tarih	10	5	5	3,33	33	▲ 3,04	▲ 2,71	▼ 4,55
Din K.ve A.B.	10	3	7	0,67	7	▼ 3,60	▼ 2,88	▼ 3,89
İngilizce	10	2	8	-0,67	-7	▼ 0,87	▼ 2,10	▼ 3,85
Matematik	20	5	15	0,00	0	▼ 0,80	▼ 1,50	▼ 3,66
Fen	20	10	8	7,33	37	▲ 4,77	▲ 4,41	▼ 8,49
Toplam:	90	28	60	8,00	9	▼ 18,78	▼ 19,23	▼ 32,63

Soru No	12345678901234567890
Sözel (TÜR)	CDbbdaaacccbdacddcaD
Cevap Anh.	A CDDACCDBBAADBABBACD
Sözel (TAR)	BbDadACDdc
Cevap Anh.	A BCDBCACDBA
Sözel (DİN)	DaBbDbdadC
Cevap Anh.	A DBBCADCBA
Sözel (İNG)	caddDdAacd
Cevap Anh.	A DBCCDBABDA
Sayısal (MAT)	cdAaadDaAdDcdDaDdb
Cevap Anh.	A BACACBBDCAADDBABDCD
Sayısal (FEN)	DbcBDabcDdBACa D AAc
Cevap Anh.	A DADBCCDCBBACCBDCAAB

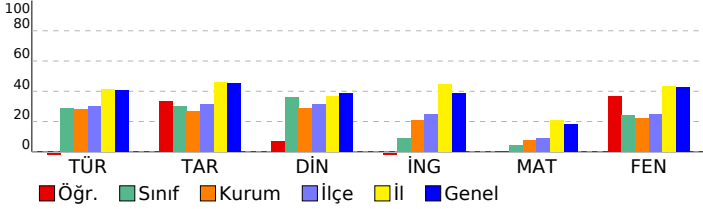

2023- 8. SINIF GÜÇLENDİREN KURUMSAL DENEME -3

DERSLERE GÖRE BAŞARI ANALİZİ

Sözel (TÜR)	S	D	Y	B%
Türkçe	2	1	1	50
Metindeki yardımcı fikirleri belirler.	2	1	1	50
Bir işi işlem basamaklarına göre yazar.	1	1	0	100
Metnin ana fikrini/ana duygusunu belirler.	1	0	1	0
Okudukları ile ilgili çıkarımlarda bulunur.	1	0	1	0
Bağlamdan yararlanarak bilmediği kelime ve kelime gruplarının anlamını tahmin eder.	2	0	2	0
Metinler arasında karşılaştırma yapar.	1	0	1	0
Cümlelerin öğelerini ayırt eder.	1	0	1	0
Filiillerin cümledeki işlevlerini kavrar.	2	0	2	0
Yazdıklarını düzenler.	2	0	2	0
Okuduğu metinlerdeki hikâye unsurlarını belirler.	1	0	1	0
Metindeki söz sanatlarını tespit eder.	1	0	1	0
Metinle ilgili soruları cevaplar.	1	0	1	0
Metinde ele alınan sorunlara farklı çözümler üretir.	1	0	1	0
Kelimeleri anlamlarına uygun kullanır.	1	0	1	0
Grafik, tablo ve çizelgeyle sunulan bilgileri yorumlar.	2	1	1	50

Sözel (TAR)	S	D	Y	B%
Tarih	1	1	0	100
Avrupa'daki gelişmelerin yansımaları bağlamında Osmanlı Devleti'nin yirminci yüzyılın başlarındaki siyasi ve sos	1	1	0	100
Birinci Dünya Savaşı'nın sebeplerini ve savaşın başlamasına yol açan gelişmeleri kavrar.	1	0	1	0
Mondros Ateşkes Antlaşması'nın imzalanması ve uygulanması karşısında Osmanlı yönetiminin, Mustafa Kemal in	1	1	0	100
Millî Mücadele'nin hazırlık döneminde Mustafa Kemal'in yaptığı çalışmaları analiz eder.	2	1	1	50
Büyük Millet Meclisine karşı ayaklanmalar ile ayaklanmaların bastırılması için alınan tedbirleri analiz eder.	1	0	1	0
Birinci Dünya Savaşı'nda Osmanlı Devleti'nin durumu hakkında çıkarımlarda bulunur.	1	1	0	100
Kuvâ-yı Milliye'nin oluşum sürecini ve sonrasında meydana gelen gelişmeleri kavrar.	1	1	0	100
Misakımlı'nın kabulünü ve Büyük Millet Meclisinin açılışını vatanın bütünlüğü esası ile	1	0	1	0
Gençlik döneminde Mustafa Kemal'in fikir hayatını etkileyen önemli kişileri ve olayları kavrar.	1	0	1	0

Sözel (DİN)	S	D	Y	B%
Din K.ve A.B.	1	1	0	100
Kaza ve kader ile ilgili kavramları analiz eder.	1	1	0	100
İslam'ın paylaşma ve yardımlaşmaya verdiği önemi ayet ve hadisler ışığında yorumlar.	3	1	2	33
Toplumda kader ve kaza ile ilgili yaygın olan yanlış anlayışları sorgular.	1	1	0	100
İnsanın ilmi, iradesi, sorumluluğu ile kader arasında ilişki kurar.	1	0	1	0
Zekât, infak ve sadakanın bireysel ve toplumsal önemini fark eder.	1	0	1	0
Zekât ve sadaka ibadetini ayet ve hadislerle açıklar.	2	0	2	0
Hz. Şuaib'in (a.s.) hayatını ana hatlarıyla tanıtır.	1	0	1	0

Sözel (İNG)	S	D	Y	B%
İngilizce	1	0	1	0
Students will be able to understand short and simple texts about friendship.	1	0	1	0
Students will be able to understand the specific information in short conversations on everyday topics, such as acc	1	0	1	0
Students will be able to guess the meaning of unknown words from the text.	1	0	1	0
Students will be able to give a simple description about a process.	1	0	1	0
Students will be able to understand the overall meaning of short texts about a process.	1	1	0	100
Students will be able to express what they prefer, like and dislike.	1	0	1	0
Students will be able to understand short and simple invitation letters, cards and e-mails.	1	1	0	100
Students will be able to understand phrases and expressions about regular activities of teenagers.	1	1	0	100
Students will be able to understand short and simple texts about regular activities of teenagers.	1	0	1	0
Students will be able to write a series of simple phrases and sentences by using linkers to describe a process.	1	0	1	0

Sayısal (MAT)	S	D	Y	B%
Matematik	3	0	2	0
Tam kare pozitif tam sayılarla bu sayıların karekökleri arasındaki ilişkiyi belirler.	2	0	2	0
Kareköklü ifadelerde toplama ve çıkarma işlemlerini yapar.	3	0	3	0
Verilen iki doğal sayının aralarında asal olup olmadığını belirler.	1	0	1	0
Çok büyük ve çok küçük sayıları bilimsel gösterimle ifade eder ve karşılaştırır.	1	1	0	100
Verileri sütun, daire veya çizgi grafiği ile gösterir ve bu gösterimler arasında uygun olan dönüşümleri yapar.	1	0	1	0
En fazla üç veri grubuna ait çizgi ve sütun grafiklerini yorumlar.	2	1	1	50
Verilen pozitif tam sayıların pozitif tam sayı çarpımlarını bulur, pozitif tam sayıların pozitif tam sayı çarpımlarını üslü	1	1	0	100
Gerçek sayıları tanıtır, rasyonel ve irrasyonel sayılarla ilişkilendirir.	1	0	1	0
Ondalık ifadelerin kareköklerini belirler.	1	1	0	100
Kareköklü bir ifadenin kök b şeklinde yazar ve kök b şeklindeki ifadede katsayıyı kök içine alır.	1	0	1	0
Sayıların ondalık gösterimlerini 10'un tam sayı kuvvetlerini kullanarak çözümler.	1	0	1	0
Kareköklü ifadelerde çarpma ve bölme işlemlerini yapar.	1	0	1	0
Tam sayıların, tam sayı kuvvetlerini hesaplar.	1	0	1	0
İki doğal sayının en büyük ortak bölenini (EBOB) ve en küçük ortak katını (EKOK) hesaplar, ilgili problemleri çözer.	1	1	0	100
Üstü ifadelerle ilgili temel kuralları anlar, birbirine denk ifadeler oluşturur.	1	0	1	0
Kareköklü bir ifade ile çarpıldığında, sonucu bir doğal sayı yapan çarpımlara örnek verir.	1	0	1	0

Sayısal (FEN)	S	D	Y	B%
Fen	2	1	1	50
Katı basıncını etkileyen değişkenleri deneyerek keşfeder.	2	1	1	50
Mevsimlerin oluşumuna yönelik tahminlerde bulunur.	3	0	3	0
Tek karakter çaprazlamaları ile ilgili problemler çözerek sonuçları hakkında yorum yapar.	3	1	1	33
İklim ve hava olayları arasındaki farkı açıklar.	2	0	2	100
Nükleotid, gen, DNA ve kromozom kavramlarını açıklayarak bu kavramlar arasında ilişki kurar.	1	1	0	100
Sıvı basıncını etkileyen değişkenleri tahmin eder ve tahminlerini test eder.	3	0	2	0
Biyoteknolojik uygulamalar kapsamında oluşturulan ikilemelerle bu uygulamaların insanlık için yararlı zararlı yönleri	1	1	0	100
DNA'nın yapısını model üzerinde gösterir.	1	1	0	100
Canlıların yaşadıkları çevreye uyumlarını gözlem yaparak açıklar.	1	1	0	100
Örneklerden yola çıkarak modifikasyonu açıklar.	1	0	1	0
Kalıtım ile ilgili kavramları tanımlar.	1	1	0	100
Katı, sıvı ve gazların basınç özelliklerinin günlük yaşam ve teknolojik uygulamalara örnekler verir.	1	1	0	100

SINAV SONUÇ BELGESİ

İSTANBUL / EYÜP / Eyüp Açık Kurs

Öğrenci	Numara	Sınıf
ELİF CEVENBER	1087	8G

Puan Türü	Puan	Genel Ort.	Dereceler				
			Snf	Kurum	İlçe	İl	Genel
LGS	▲ 345,803	300,920	1	39	51	1959	14377
Puanı Hesaplanan:			322	370	5914	47785	
Katılımlar:			23	323	371	5937	47972

Ders	Soru	Doğru	Yanlış	Net	Başarı %	Sınıf Ort.	Kurum Ort.	Genel Ort.
Türkçe	20	12	4	10,67	53	▲ 5,71	▲ 5,62	▲ 8,19
Tarih	10	8	2	7,33	73	▲ 3,04	▲ 2,71	▲ 4,55
Din K.ve A.B.	10	8	1	7,67	77	▲ 3,60	▲ 2,88	▲ 3,89
İngilizce	10	6	0	6,00	60	▲ 0,87	▲ 2,10	▲ 3,85
Matematik	20	6	2	5,33	27	▲ 0,80	▲ 1,50	▲ 3,66
Fen	20	13	4	11,67	58	▲ 4,77	▲ 4,41	▲ 8,49
Toplam:	90	53	13	48,67	54	▲ 18,78	▲ 19,23	▲ 32,63

Soru No	12345678901234567890
Sözel (TÜR)	bC BBABDA c cCdCADD
Cevap Anh.	B DCABBABDAABBDCACADD
Sözel (TAR)	AaDCcCBDCB
Cevap Anh.	B ABDCACBDCB
Sözel (DİN)	ABaDACBBD
Cevap Anh.	B CABCDACBBD
Sözel (İNG)	AD A CCB
Cevap Anh.	B ADBABDCCBD
Sayısal (MAT)	C c BD C B a B
Cevap Anh.	B DCDBABDBAACDBBCACAB
Sayısal (FEN)	BAAC cCCA dbbCCDB AD
Cevap Anh.	B BAACDBCCABBCCDCDBDAD

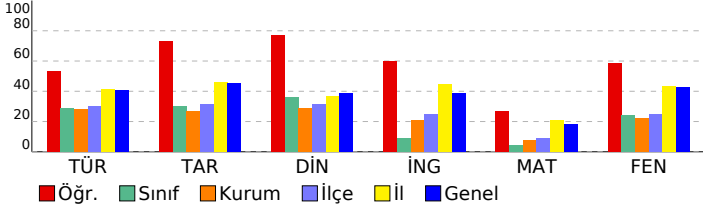

2023- 8. SINIF GÜÇLENDİREN KURUMSAL DENEME -3

DERSLERE GÖRE BAŞARI ANALİZİ

Sözel (TÜR)	S	D	Y	B%
Türkçe				
Metindeki yardımcı fikirleri belirler.	2	1	0	50
Bir işi işlem basamaklarına göre yazar.	1	1	0	100
Metnin ana fikrini/ana duygusunu belirler.	1	1	0	100
Okudukları ile ilgili çıkarımlarda bulunur.	1	1	0	100
Bağlamdan yararlanarak bilmediği kelime ve kelime gruplarının anlamını tahmin eder.	2	1	0	50
Metinler arasında karşılaştırma yapar.	1	0	1	0
Cümlelerin öğelerini ayırır eder.	1	1	0	100
Filiillerin cümledeki işlevlerini kavrar.	2	0	1	0
Yazdıklarını düzenler.	2	0	1	0
Okuduğu metinlerdeki hikâye unsurlarını belirler.	1	1	0	100
Metindeki söz sanatlarını tespit eder.	1	1	0	100
Metinle ilgili soruları cevaplar.	1	1	0	100
Metinde ele alınan sorunlara farklı çözümler üretir.	1	1	0	100
Kelimeleri anlamlarına uygun kullanır.	1	1	0	100
Grafik, tablo ve çizelgeyle sunulan bilgileri yorumlar.	2	1	1	50

Sözel (TAR)	S	D	Y	B%
Tarih				
Avrupa'daki gelişmelerin yansımaları bağlamında Osmanlı Devleti'nin yirminci yüzyılın başlarındaki siyasi ve sos.	1	1	0	100
Birinci Dünya Savaşı'nın sebeplerini ve savaşın başlamasına yol açan gelişmeleri kavrar.	1	1	0	100
Mondros Ateşkes Antlaşması'nın imzalanması ve uygulanması karşısında Osmanlı yönetiminin, Mustafa Kemal'in Millî Mücadele'nin hazırlık döneminde Mustafa Kemal'in yaptığı çalışmaları analiz eder.	2	1	1	50
Büyük Millet Meclisine karşı ayaklanmalar ile ayaklanmaların bastırılması için alınan tedbirleri analiz eder.	1	1	0	100
Birinci Dünya Savaşı'nda Osmanlı Devleti'nin durumu hakkında çıkarımlarda bulunur.	1	1	0	100
Kuvâ-yı Millîye'nin oluşum sürecini ve sonrasında meydana gelen gelişmeleri kavrar.	1	1	0	100
Misakımlı'nın kabulünü ve Büyük Millet Meclisinin açılışını vatanın bütünlüğü esası ile	1	0	1	0
Gençlik döneminde Mustafa Kemal'in fikir hayatını etkileyen önemli kişileri ve olayları kavrar.	1	1	0	100

Sözel (DİN)	S	D	Y	B%
Din K.ve A.B.				
Kaza ve kader ile ilgili kavramları analiz eder.	1	1	0	100
İslam'ın paylaşma ve yardımlaşmaya verdiği önemi ayet ve hadisler ışığında yorumlar.	3	1	1	33
Toplumda kader ve kaza ile ilgili yaygın olan yanlış anlayışları sorgular.	1	1	0	100
İnsanın ilmi, iradesi, sorumluluğu ile kader arasında ilişki kurar.	1	1	0	100
Zekât, infak ve sadakanın bireysel ve toplumsal önemini fark eder.	1	1	0	100
Zekât ve sadaka ibadetini ayet ve hadislerle açıklar.	2	2	0	100
Hz. Şuaib'in (a.s.) hayatını ana hatlarıyla tanıtır.	1	1	0	100

Sözel (İNG)	S	D	Y	B%
İngilizce				
Students will be able to understand short and simple texts about friendship.	1	0	0	0
Students will be able to understand the specific information in short conversations on everyday topics, such as acc	1	1	0	100
Students will be able to guess the meaning of unknown words from the text.	1	1	0	100
Students will be able to give a simple description about a process.	1	1	0	100
Students will be able to understand the overall meaning of short texts about a process.	1	0	0	0
Students will be able to express what they prefer, like and dislike.	1	0	0	0
Students will be able to understand short and simple invitation letters, cards and e-mails.	1	1	0	100
Students will be able to understand phrases and expressions about regular activities of teenagers.	1	0	0	0
Students will be able to understand short and simple texts about regular activities of teenagers.	1	1	0	100
Students will be able to write a series of simple phrases and sentences by using linkers to describe a process.	1	1	0	100

Sayısal (MAT)	S	D	Y	B%
Matematik				
Tam kare pozitif tam sayılarla bu sayıların karekökleri arasındaki ilişkiyi belirler.	2	2	0	100
Kareköklü ifadelerde toplama ve çıkarma işlemlerini yapar.	3	1	0	33
Verilen iki doğal sayının aralarında asal olup olmadığını belirler.	1	0	1	0
Çok büyük ve çok küçük sayıları bilimsel gösterimle ifade eder ve karşılaştırır.	1	0	0	0
Verileri sütun, daire veya çizgi grafiği ile gösterir ve bu gösterimler arasında uygun olan dönüşümleri yapar.	1	0	0	0
En fazla üç veri grubuna ait çizgi ve sütun grafiklerini yorumlar.	2	1	0	50
Verilen pozitif tam sayıların pozitif tam sayı çarpanlarını bulur, pozitif tam sayıların pozitif tam sayı çarpanlarını üslü	1	0	0	0
Gerçek sayıları tanıtır, rasyonel ve irrasyonel sayılarla ilişkilendirir.	1	0	0	0
Ondalık ifadelerin kareköklerini belirler.	1	0	0	0
Kareköklü bir ifadeye a kök b şeklinde yazar ve a kök b şeklindeki ifadede katsayıyı kök içine alır.	1	0	0	0
Sayıların ondalık gösterimlerini 10'un tam sayı kuvvetlerini kullanarak çözümler.	1	1	0	100
Kareköklü ifadelerde çarpma ve bölme işlemlerini yapar.	1	0	0	0
Tam sayıların, tam sayı kuvvetlerini hesaplar.	1	0	1	0
İki doğal sayının en büyük ortak bölenini (EBOB) ve en küçük ortak katını (EKOK) hesaplar, ilgili problemleri çözer.	1	0	0	0
Üstü ifadelerle ilgili temel kuralları anlar, birbirine denk ifadeler oluşturur.	1	1	0	100
Kareköklü bir ifade ile çarpıldığında, sonucu bir doğal sayı yapan çarpanlara örnek verir.	1	0	0	0

Sayısal (FEN)	S	D	Y	B%
Fen				
Katı basıncını etkileyen değişkenleri deneyerek keşfeder.	2	2	0	100
Mevsimlerin oluşumuna yönelik tahminlerde bulunur.	3	2	1	67
Tek karakter çarpazlamaları ile ilgili problemler çözümler sonuçları hakkında yorum yapar.	3	0	1	0
İklim ve hava olayları arasındaki farkı açıklar.	2	2	0	100
Nükleotid, gen, DNA ve kromozom kavramlarını açıklayarak bu kavramlar arasında ilişki kurar.	1	1	0	100
Sıvı basıncını etkileyen değişkenleri tahmin eder ve tahminlerini test eder.	3	2	1	67
Biyoteknolojik uygulamalar kapsamında oluşturulan ikilemelerle bu uygulamaların insanlık için yararlı zararlı yönleri	1	0	1	0
DNA'nın yapısını model üzerinde gösterir.	1	1	0	100
Canlıların yaşadıkları çevreye uyumlarını gözlem yaparak açıklar.	1	1	0	100
Örneklerden yola çıkarak modifikasyonu açıklar.	1	1	0	100
Kalıtım ile ilgili kavramları tanımlar.	1	0	0	0
Katı, sıvı ve gazların basınç özelliklerinin günlük yaşam ve teknolojik uygulamalara örnek verir.	1	1	0	100

SINAV SONUÇ BELGESİ							
İSTANBUL / EYÜP / Eyüp Açık Kurs							
Öğrenci			Numara	Sınıf			
ENES YILDI Z			1007	8G			
Puan Türü	Puan	Genel Ort.	Dereceler				
			Snf	Kurum	İlçe	İl	Genel
LGS	▼ 195,101	300,920	22	289	337	5585	45523
Puanı Hesaplanan:			322	370	5914	47785	
Katılımlar:			23	323	371	5937	47972

Ders	Soru	Doğru	Yanlış	Net	Başarı %	Sınıf Ort.	Kurum Ort.	Genel Ort.
Türkçe	20	6	14	1,33	7	▼ 5,71	▼ 5,62	▼ 8,19
Tarih	10	3	7	0,67	7	▼ 3,04	▼ 2,71	▼ 4,55
Din K.ve A.B.	10	4	6	2,00	20	▼ 3,60	▼ 2,88	▼ 3,89
İngilizce	10	1	9	-2,00	-20	▼ 0,87	▼ 2,10	▼ 3,85
Matematik	20	4	16	-1,33	-7	▼ 0,80	▼ 1,50	▼ 3,66
Fen	20	4	16	-1,33	-7	▼ 4,77	▼ 4,41	▼ 8,49
Toplam:	90	22	68	-0,67	-1	▼ 18,78	▼ 19,23	▼ 32,63

Soru No	12345678901234567890
Sözel (TÜR)	bDDbaaCbDacADaAcdbda
Cevap Anh.	A CDDACCDBBAADBABBACD
Sözel (TAR)	BdcaCbCadc
Cevap Anh.	A BCDBCACDBA
Sözel (DİN)	cadabDdBAC
Cevap Anh.	A DBBCADCBCAC
Sözel (İNG)	babaDacdac
Cevap Anh.	A DBCCDBABDA
Sayısal (MAT)	abdbCBacdbcaCBCdBabD
Cevap Anh.	A BACACBBDCAADDBABDCD
Sayısal (FEN)	bAadabdaCacAdaBcbdba
Cevap Anh.	A DADBCCDCBBACCBDCAAB

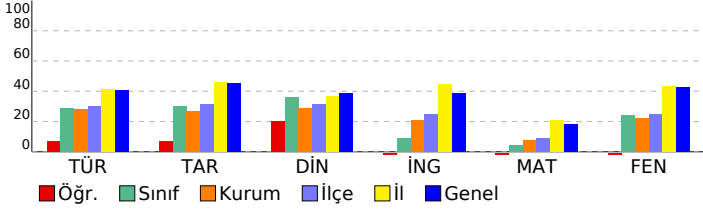

2023- 8. SINIF GÜÇLENDİREN KURUMSAL DENEME -3

DERSLERE GÖRE BAŞARI ANALİZİ				
Sözel (TÜR)				
Türkçe	S	D	Y	B%
Metindeki yardımcı fikirleri belirler.	2	0	2	0
Bir işi işlem basamaklarına göre yazar.	1	1	0	100
Metnin ana fikrini/ana duygusunu belirler.	1	1	0	100
Okudukları ile ilgili çıkarımlarda bulunur.	1	0	1	0
Bağlamdan yararlanarak bilmediği kelime ve kelime gruplarının anlamını tahmin eder.	2	0	2	0
Metinler arasında karşılaştırma yapar.	1	0	1	0
Cümlelerin öğelerini ayırır eder.	1	1	0	100
Filiillerin cümledeki işlevlerini kavrar.	2	0	2	0
Yazdıklarını düzenler.	2	0	2	0
Okuduğu metinlerdeki hikâye unsurlarını belirler.	1	1	0	100
Metindeki söz sanatlarını tespit eder.	1	1	0	100
Metinle ilgili soruları cevaplar.	1	0	1	0
Metinde ele alınan sorunlara farklı çözümler üretir.	1	1	0	100
Kelimeleri anlamlarına uygun kullanır.	1	0	1	0
Grafik, tablo ve çizelgeyle sunulan bilgileri yorumlar.	2	0	2	0

Sözel (TAR)				
Tarih	S	D	Y	B%
Avrupa'daki gelişmelerin yansımaları bağlamında Osmanlı Devleti'nin yirminci yüzyılın başlarındaki siyasi ve sos	1	1	0	100
Birinci Dünya Savaşı'nın sebeplerini ve savaşın başlamasına yol açan gelişmeleri kavrar.	1	0	1	0
Mondros Ateşkes Antlaşması'nın imzalanması ve uygulanması karşısında Osmanlı yönetiminin, Mustafa Kemal in	1	0	1	0
Millî Mücadele'nin hazırlık döneminde Mustafa Kemal'in yaptığı çalışmaları analiz eder.	2	0	2	0
Büyük Millet Meclisine karşı ayaklanmalar ile ayaklanmaların bastırılması için alınan tedbirleri analiz eder.	1	1	0	100
Birinci Dünya Savaşı'nda Osmanlı Devleti'nin durumu hakkında çıkarımlarda bulunur.	1	1	0	100
Kuvâ-yı Millîye'nin oluşum sürecini ve sonrasında meydana gelen gelişmeleri kavrar.	1	0	1	0
Misakımlı'nın kabulünü ve Büyük Millet Meclisinin açılışını vatanın bütünlüğü esası ile	1	0	1	0
Gençlik döneminde Mustafa Kemal'in fikir hayatını etkileyen önemli kişileri ve olayları kavrar.	1	0	1	0

Sözel (DİN)				
Din K.ve A.B.	S	D	Y	B%
Kaza ve kader ile ilgili kavramları analiz eder.	1	0	1	0
İslam'ın paylaşma ve yardımlaşmaya verdiği önemi ayet ve hadisler ışığında yorumlar.	3	1	2	33
Toplumda kader ve kaza ile ilgili yaygın olan yanlış anlayışları sorgular.	1	0	1	0
İnsanın ilmi, iradesi, sorumluluğu ile kader arasında ilişki kurar.	1	0	1	0
Zekât, infak ve sadakanın bireysel ve toplumsal önemini fark eder.	1	0	1	0
Zekât ve sadaka ibadetini ayet ve hadislerle açıklar.	2	2	0	100
Hz. Şuaıyb'in (a.s.) hayatını ana hatlarıyla tanıtır.	1	1	0	100

Sözel (İNG)				
İngilizce	S	D	Y	B%
Students will be able to understand short and simple texts about friendship.	1	0	1	0
Students will be able to understand the specific information in short conversations on everyday topics, such as acc	1	0	1	0
Students will be able to guess the meaning of unknown words from the text.	1	0	1	0
Students will be able to give a simple description about a process.	1	0	1	0
Students will be able to understand the overall meaning of short texts about a process.	1	1	0	100
Students will be able to express what they prefer, like and dislike.	1	0	1	0
Students will be able to understand short and simple invitation letters, cards and e-mails.	1	0	1	0
Students will be able to understand phrases and expressions about regular activities of teenagers.	1	0	1	0
Students will be able to understand short and simple texts about regular activities of teenagers.	1	0	1	0
Students will be able to write a series of simple phrases and sentences by using linkers to describe a process.	1	0	1	0

Sayısal (MAT)				
Matematik	S	D	Y	B%
Tam kare pozitif tam sayılarla bu sayıların karekökleri arasındaki ilişkiyi belirler.	2	1	1	50
Kareköklü ifadelerde toplama ve çıkarma işlemlerini yapar.	3	1	2	33
Verilen iki doğal sayının aralarında asal olup olmadığını belirler.	1	0	1	0
Çok büyük ve çok küçük sayıları bilimsel gösterimle ifade eder ve karşılaştırır.	1	0	1	0
Verileri sütun, daire veya çizgi grafiği ile gösterir ve bu gösterimler arasında uygun olan dönüşümleri yapar.	1	0	1	0
En fazla üç veri grubuna ait çizgi ve sütun grafiklerini yorumlar.	2	0	2	0
Verilen pozitif tam sayıların pozitif tam sayı çarpımlarını bulur, pozitif tam sayıların pozitif tam sayı çarpımlarını üslü	1	0	1	0
Gerçek sayıları tanıtır, rasyonel ve irrasyonel sayılarla ilişkilendirir.	1	0	1	0
Ondalık ifadelerin kareköklerini belirler.	1	0	1	0
Kareköklü bir ifadenin kök b şeklinde yazar ve kök b şeklindeki ifadede katsayıyı kök içine alır.	1	0	1	0
Sayıların ondalık gösterimlerini 10'un tam sayı kuvvetlerini kullanarak çözümler.	1	0	1	0
Kareköklü ifadelerde çarpma ve bölme işlemlerini yapar.	1	0	1	0
Tam sayıların, tam sayı kuvvetlerini hesaplar.	1	1	0	100
İki doğal sayının en büyük ortak bölenini (EBOB) ve en küçük ortak katını (EKOK) hesaplar, ilgili problemleri çözer.	1	0	1	0
Üstü ifadelerle ilgili temel kuralları anlar, birbirine denk ifadeler oluşturur.	1	0	1	0
Kareköklü bir ifade ile çarpıldığında, sonucu bir doğal sayı yapan çarpımlara örnek verir.	1	1	0	100

Sayısal (FEN)				
Fen	S	D	Y	B%
Katı basıncını etkileyen değişkenleri deneyerek keşfeder.	2	0	2	0
Mevsimlerin oluşumuna yönelik tahminlerde bulunur.	3	1	2	33
Tek karakter çaprazlamaları ile ilgili problemler çözümler sonuçları hakkında yorum yapar.	3	1	2	33
İklim ve hava olayları arasındaki farkı açıklar.	2	0	2	0
Nükleotid, gen, DNA ve kromozom kavramlarını açıklayarak bu kavramlar arasında ilişki kurar.	1	0	1	0
Sıvı basıncını etkileyen değişkenleri tahmin eder ve tahminlerini test eder.	3	0	3	0
Biyoteknolojik uygulamalar kapsamında oluşturulan ikilemelerle bu uygulamaların insanlık için yararlı zararlı yönleri	1	1	0	100
DNA'nın yapısını model üzerinde gösterir.	1	1	0	100
Canlıların yaşadıkları çevreye uyumlarını gözlem yaparak açıklar.	1	0	1	0
Örneklerden yola çıkarak modifikasyonu açıklar.	1	0	1	0
Kalıtım ile ilgili kavramları tanımlar.	1	0	1	0
Katı, sıvı ve gazların basınç özelliklerinin günlük yaşam ve teknolojik uygulamalara örnekler verir.	1	0	1	0

SINAV SONUÇ BELGESİ								
İSTANBUL / EYÜP / Eyüp Açık Kurs								
Öğrenci				Numara	Sınıf			
FEYZA TUTUK				633	8G			
Puan Türü	Puan	Genel Ort.	Dereceler					
			Snf	Kurum	İlçe	İl	Genel	
LGS	▼ 227,420	300,920	17	196	241	4557	37413	
Puanı Hesaplanan:				322	370	5914	47785	
Katılımlar:				23	323	371	5937	
Ders	Soru	Doğru	Yanlış	Net	Başarı %	Sınıf Ort.	Kurum Ort.	Genel Ort.
Türkçe	20	8	8	5,33	27	▼ 5,71	▼ 5,62	▼ 8,19
Din K.ve A.B.	10	2	4	0,67	7	▼ 3,60	▼ 2,88	▼ 3,89
İngilizce	10	4	6	2,00	20	▲ 0,87	▼ 2,10	▼ 3,85
Fen	20	5	13	0,67	3	▼ 4,77	▼ 4,41	▼ 8,49
Toplam:	90	19	31	8,67	10	▼ 18,78	▼ 19,23	▼ 32,63
Soru No	12345678901234567890							
Sözel (TÜR)	DC ac dDAca ad CADDd							
Cevap Anh.	B DCABBABDAABBDCACDDC							
Sözel (DİN)	d caDA d							
Cevap Anh.	B CABCDACBBD							
Sözel (İNG)	AaadcaCdBD							
Cevap Anh.	B ADBABDCCBD							
Sayısal (FEN)	aAcacac Ac aDdCdDbdc							
Cevap Anh.	B BAACDBCCABBCCDCDBDAD							

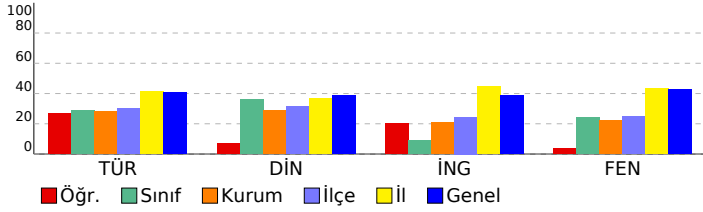

2023- 8. SINIF GÜÇLENDİREN KURUMSAL DENEME -3

DERSLERE GÖRE BAŞARI ANALİZİ

Sözel (TÜR)	S	D	Y	B%
Türkçe				
Metindeki yardımcı fikirleri belirler.	2	1	1	50
Bir işi işlem basamaklarına göre yazar.	1	1	0	100
Metnin ana fikrini/ana duygusunu belirler.	1	1	0	100
Okudukları ile ilgili çıkarımlarda bulunur.	1	1	0	100
Bağlamdan yararlanarak bilmediği kelime ve kelime gruplarının anlamını tahmin eder.	2	1	1	50
Metinler arasında karşılaştırma yapar.	1	0	0	0
Cümlelerin öğelerini ayırt eder.	1	0	1	0
Filiillerin cümledeki işlevlerini kavrar.	2	0	1	0
Yazdıklarını düzenler.	2	0	1	0
Okuduğu metinlerdeki hikâye unsurlarını belirler.	1	1	0	100
Metindeki söz sanatlarını tespit eder.	1	1	0	100
Metinle ilgili soruları cevaplar.	1	0	1	0
Metinde ele alınan sorunlara farklı çözümler üretir.	1	0	0	0
Kelimeleri anlamlarına uygun kullanır.	1	0	1	0
Grafik, tablo ve çizelgeyle sunulan bilgileri yorumlar.	2	1	1	50

Sözel (TAR)	S	D	Y	B%
Tarih				
Avrupa'daki gelişmelerin yansımaları bağlamında Osmanlı Devleti'nin yirminci yüzyılın başlarındaki siyasi ve sos	1	0	0	0
Birinci Dünya Savaşı'nın sebeplerini ve savaşın başlamasına yol açan gelişmeleri kavrar.	1	0	0	0
Mondros Ateşkes Antlaşması'nın imzalanması ve uygulanması karşısında Osmanlı yönetiminin, Mustafa Kemal'in Milli Mücadele'nin hazırlık döneminde Mustafa Kemal'in yaptığı çalışmaları analiz eder.	2	0	0	0
Büyük Millet Meclisine karşı ayaklanmalar ile ayaklanmaların bastırılması için alınan tedbirleri analiz eder.	1	0	0	0
Birinci Dünya Savaşı'nda Osmanlı Devleti'nin durumu hakkında çıkarımlarda bulunur.	1	0	0	0
Kuvâ-yı Milliye'nin oluşum sürecini ve sonrasında meydana gelen gelişmeleri kavrar.	1	0	0	0
Misakı Milli'nin kabulünü ve Büyük Millet Meclisinin açılışını vatanın bütünlüğü esaslı ile	1	0	0	0
Gençlik döneminde Mustafa Kemal'in fikir hayatını etkileyen önemli kişileri ve olayları kavrar.	1	0	0	0

Sözel (DİN)	S	D	Y	B%
Din K.ve A.B.				
Kaza ve kader ile ilgili kavramları analiz eder.	1	0	0	0
İslam'ın paylaşma ve yardımlaşmaya verdiği önemi ayet ve hadisler ışığında yorumlar.	3	0	3	0
Toplumda kader ve kaza ile ilgili yaygın olan yanlış anlayışları sorgular.	1	0	0	0
İnsanın iradi, iradesi, sorumluluğu ile kader arasında ilişki kurar.	1	0	0	0
Zekât, infak ve sadakanın bireysel ve toplumsal önemini fark eder.	1	1	0	100
Zekât ve sadaka ibadetini ayet ve hadislerle açıklar.	2	1	1	50
Hz. Şuaib'in (a.s.) hayatını ana hatlarıyla tanıtır.	1	0	0	0

Sözel (İNG)	S	D	Y	B%
İngilizce				
Students will be able to understand short and simple texts about friendship.	1	1	0	100
Students will be able to understand the specific information in short conversations on everyday topics, such as acc	1	1	0	100
Students will be able to guess the meaning of unknown words from the text.	1	1	1	0
Students will be able to give a simple description about a process.	1	1	0	100
Students will be able to understand the overall meaning of short texts about a process.	1	0	1	0
Students will be able to express what they prefer, like and dislike.	1	0	1	0
Students will be able to understand short and simple invitation letters, cards and e-mails.	1	0	1	0
Students will be able to understand phrases and expressions about regular activities of teenagers.	1	0	1	0
Students will be able to understand short and simple texts about regular activities of teenagers.	1	0	1	0
Students will be able to write a series of simple phrases and sentences by using linkers to describe a process.	1	1	0	100

Sayısal (MAT)	S	D	Y	B%
Matematik				
Tam kare pozitif tam sayılarla bu sayıların karekökleri arasındaki ilişkiyi belirler.	2	0	0	0
Kareköklü ifadelerde toplama ve çıkarma işlemlerini yapar.	3	0	0	0
Verilen iki doğal sayının aralarında asal olup olmadığını belirler.	1	0	0	0
Çok büyük ve çok küçük sayıları bilimsel gösterimle ifade eder ve karşılaştırır.	1	0	0	0
Verileri sütun, daire veya çizgi grafiği ile gösterir ve bu gösterimler arasında uygun olan dönüşümleri yapar.	1	0	0	0
En fazla üç veri grubuna ait çizgi ve sütun grafiklerini yorumlar.	2	0	0	0
Verilen pozitif tam sayıların pozitif tam sayı çarpanlarını bulur, pozitif tam sayıların pozitif tam sayı çarpanlarını üslü	1	0	0	0
Gerçek sayıları tanıtır, rasyonel ve irrasyonel sayıların ilişkisini açıklar.	1	0	0	0
Ondalık ifadelerin kareköklerini belirler.	1	0	0	0
Kareköklü bir ifadenin kök b şeklinde yazar ve kök b şeklindeki ifadede katsayısı kök içine alır.	1	0	0	0
Sayıların ondalık gösterimlerini 10'un tam sayı kuvvetlerini kullanarak çözümler.	1	0	0	0
Kareköklü ifadelerde çarpma ve bölme işlemlerini yapar.	1	0	0	0
Tam sayıların, tam sayı kuvvetlerini hesaplar.	1	0	0	0
İki doğal sayının en büyük ortak bölenini (EBOB) ve en küçük ortak katını (EKOK) hesaplar, ilgili problemleri çözer.	1	0	0	0
Üstü ifadelerle ilgili temel kuralları anlar, birbirine denk ifadeler oluşturur.	1	0	0	0
Kareköklü bir ifade ile çarpıldığında, sonucu bir doğal sayı yapan çarpımlara örnek verir.	1	0	0	0

Sayısal (FEN)	S	D	Y	B%
Fen				
Katı basıncını etkileyen değişkenleri deneyerek keşfeder.	2	0	2	0
Mevsimlerin oluşumuna yönelik tahminlerde bulunur.	3	1	1	33
Tek karakter çarpımlarıyla ilgili problemler çözerek sonuçları yorum yapar.	3	0	3	0
İklim ve hava olayları arasındaki farkı açıklar.	2	1	1	50
Nükleotid, gen, DNA ve kromozom kavramlarını açıklayarak bu kavramlar arasında ilişki kurar.	1	1	0	100
Sıvı basıncını etkileyen değişkenleri tahmin eder ve tahminlerini test eder.	3	1	2	33
Biyoteknolojik uygulamalar kapsamında oluşturulan ikilemelerle bu uygulamaların insanlık için yararlı zararlı yönleri	1	0	1	0
DNA'nın yapısını model üzerinde gösterir.	1	1	0	100
Canlıların yaşadıkları çevreye uyumlarını gözlem yaparak açıklar.	1	0	0	0
Örneklerden yola çıkarak modifikasyonu açıklar.	1	0	1	0
Kalıtım ile ilgili kavramları tanımlar.	1	0	1	0
Katı, sıvı ve gazların basınç özelliklerinin günlük yaşam ve teknolojik uygulamalara örnek verir.	1	0	1	0

SINAV SONUÇ BELGESİ

İSTANBUL / EYÜP / Eyüp Açık Kurs

Öğrenci	Numara	Sınıf
HAYRUNNİSAAYTEKİN	1713	8G

Puan Türü	Puan	Genel Ort.	Dereceler				
			Snf	Kurum	İlçe	İl	Genel
LGS	▼ 291,847	300.920	6	83	107	3095	24400
Puanı Hesaplanan:			322	370	5914	47785	
Katılımlar:			23	323	371	5937	47972

Ders	Soru	Doğru	Yanlış	Net	Başarı %	Sınıf Ort.	Kurum Ort.	Genel Ort.
Türkçe	20	9	6	7,00	35	▲ 5,71	▲ 5,62	▼ 8,19
Tarih	10	8	2	7,33	73	▲ 3,04	▲ 2,71	▲ 4,55
Din K.ve A.B.	10	8	2	7,33	73	▲ 3,60	▲ 2,88	▲ 3,89
İngilizce	10	3	4	1,67	17	▲ 0,87	▼ 2,10	▼ 3,85
Matematik	20	4	6	2,00	10	▲ 0,80	▲ 1,50	▼ 3,66
Fen	20	9	5	7,33	37	▲ 4,77	▲ 4,41	▼ 8,49
Toplam:	90	41	25	32,67	36	▲ 18,78	▲ 19,23	▲ 32,63

Soru No	12345678901234567890
Sözel (TÜR)	DbbBBABD dac b ADD
Cevap Anh.	B DCABBABDAABBDCACCADD
Sözel (TAR)	ABDCdCBDDb
Cevap Anh.	B ABDCACBDCB
Sözel (DİN)	bAcCDACBBD
Cevap Anh.	B CABCDACBBD
Sözel (İNG)	Aacd c CB
Cevap Anh.	B ADBABDCCBD
Sayısal (MAT)	c aad BDA b c A
Cevap Anh.	B DCDBABDBDAACDBBCACAB
Sayısal (FEN)	BACCb CC Bc aCD Db
Cevap Anh.	B AACDBCCABBCCDCDBDAD

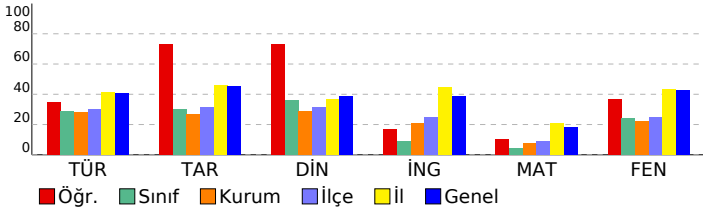

2023- 8. SINIF GÜÇLENDİREN KURUMSAL DENEME -3

DERSLERE GÖRE BAŞARI ANALİZİ

Sözel (TÜR)	S	D	Y	B%
Türkçe				
Metindeki yardımcı fikirleri belirler.	2	0	1	0
Bir işi işlem basamaklarına göre yazar.	1	1	0	100
Metnin ana fikrini/ana duygusunu belirler.	1	1	0	100
Okudukları ile ilgili çıkarımlarda bulunur.	1	1	0	100
Bağlamdan yararlanarak bilmediği kelime ve kelime gruplarının anlamını tahmin eder.	2	0	1	0
Metinler arasında karşılaştırma yapar.	1	0	1	0
Cümlelerin öğelerini ayırt eder.	1	0	0	0
Filiillerin cümledeki işlevlerini kavrar.	2	0	1	0
Yazdıklarını düzenler.	2	0	2	0
Okuduğu metinlerdeki hikâye unsurlarını belirler.	1	0	0	0
Metindeki söz sanatlarını tespit eder.	1	1	0	100
Metinle ilgili soruları cevaplar.	1	1	0	100
Metinde ele alınan sorunlara farklı çözümler üretir.	1	1	0	100
Kelimeleri anlamlarına uygun kullanır.	1	1	0	100
Grafik, tablo ve çizelgeyle sunulan bilgileri yorumlar.	2	2	0	100

Sözel (TAR)	S	D	Y	B%
Tarih				
Avrupa'daki gelişmelerin yansımaları bağlamında Osmanlı Devleti'nin yirminci yüzyılın başlarındaki siyasi ve sos.	1	1	0	100
Birinci Dünya Savaşı'nın sebeplerini ve savaşın başlamasına yol açan gelişmeleri kavrar.	1	0	1	0
Mondros Ateşkes Antlaşması'nın imzalanması ve uygulanması karşısında Osmanlı yönetiminin, Mustafa Kemal'in Millî Mücadele'nin hazırlık döneminde Mustafa Kemal'in yaptığı çalışmaları analiz eder.	2	1	1	50
Büyük Millet Meclisine karşı ayaklanmalar ile ayaklanmaların bastırılması için alınan tedbirleri analiz eder.	1	1	0	100
Birinci Dünya Savaşı'nda Osmanlı Devleti'nin durumu hakkında çıkarımlarda bulunur.	1	1	0	100
Kuvâ-yı Millîye'nin oluşum sürecini ve sonrasında meydana gelen gelişmeleri kavrar.	1	1	0	100
Misakımlı'nın kabulünü ve Büyük Millet Meclisinin açılışını vatanın bütünlüğü esası ile	1	1	0	100
Gençlik döneminde Mustafa Kemal'in fikir hayatını etkileyen önemli kişileri ve olayları kavrar.	1	1	0	100

Sözel (DİN)	S	D	Y	B%
Din K.ve A.B.				
Kaza ve kader ile ilgili kavramları analiz eder.	1	1	0	100
İslam'ın paylaşma ve yardımlaşmaya verdiği önemi ayet ve hadisler ışığında yorumlar.	3	2	1	67
Toplumda kader ve kaza ile ilgili yaygın olan yanlış anlayışları sorgular.	1	1	0	100
İnsanın ilmi, iradesi, sorumluluğu ile kader arasında ilişki kurar.	1	1	0	100
Zekât, infak ve sadakanın bireysel ve toplumsal önemini fark eder.	1	1	0	100
Zekât ve sadaka ibadetini ayet ve hadislerle açıklar.	2	1	1	50
Hz. Şuaib'in (a.s.) hayatını ana hatlarıyla tanıtır.	1	1	0	100

Sözel (İNG)	S	D	Y	B%
İngilizce				
Students will be able to understand short and simple texts about friendship.	1	0	0	0
Students will be able to understand the specific information in short conversations on everyday topics, such as acc	1	1	0	100
Students will be able to guess the meaning of unknown words from the text.	1	1	0	100
Students will be able to give a simple description about a process.	1	0	0	0
Students will be able to understand the overall meaning of short texts about a process.	1	0	1	0
Students will be able to express what they prefer, like and dislike.	1	0	0	0
Students will be able to understand short and simple invitation letters, cards and e-mails.	1	0	1	0
Students will be able to understand phrases and expressions about regular activities of teenagers.	1	0	1	0
Students will be able to understand short and simple texts about regular activities of teenagers.	1	0	1	0
Students will be able to write a series of simple phrases and sentences by using linkers to describe a process.	1	1	0	100

Sayısal (MAT)	S	D	Y	B%
Matematik				
Tam kare pozitif tam sayılarla bu sayıların karekökleri arasındaki ilişkiyi belirler.	2	0	0	0
Kareköklü ifadelerde toplama ve çıkarma işlemlerini yapar.	3	0	1	33
Verilen iki doğal sayının aralarında asal olup olmadığını belirler.	1	0	0	0
Çok büyük ve çok küçük sayıları bilimsel gösterimle ifade eder ve karşılaştırır.	1	0	1	0
Verileri sütun, daire veya çizgi grafiği ile gösterir ve bu gösterimler arasında uygun olan dönüşümleri yapar.	1	0	0	0
En fazla üç veri grubuna ait çizgi ve sütun grafiklerini yorumlar.	2	0	1	0
Verilen pozitif tam sayıların pozitif tam sayı çarpımlarını bulur, pozitif tam sayıların pozitif tam sayı çarpımlarını üslü	1	0	0	0
Gerçek sayıları tanıtır, rasyonel ve irrasyonel sayılarla ilişkilendirir.	1	1	0	100
Ondalık ifadelerin kareköklerini belirler.	1	1	0	100
Kareköklü bir ifadenin kök b şeklinde yazar ve kök b şeklindeki ifadede katsayıyı kök içine alır.	1	1	0	100
Sayıların ondalık gösterimlerini 10'un tam sayı kuvvetlerini kullanarak çözümler.	1	0	0	0
Kareköklü ifadelerde çarpma ve bölme işlemlerini yapar.	1	0	1	0
Tam sayıların, tam sayı kuvvetlerini hesaplar.	1	0	1	0
İki doğal sayının en büyük ortak bölenini (EBOB) ve en küçük ortak katını (EKOK) hesaplar, ilgili problemleri çözer.	1	0	1	0
Üstü ifadelerle ilgili temel kuralları anlar, birbirine denk ifadeler oluşturur.	1	0	0	0
Kareköklü bir ifade ile çarpıldığında, sonucu bir doğal sayı yapan çarpımlara örnek verir.	1	0	1	0

Sayısal (FEN)	S	D	Y	B%
Fen				
Katı basıncını etkileyen değişkenleri deneyerek keşfeder.	2	0	1	0
Mevsimlerin oluşumuna yönelik tahminlerde bulunur.	3	1	2	33
Tek karakter çaprazlamaları ile ilgili problemler çözerek sonuçları hakkında yorum yapar.	3	2	0	67
İklim ve hava olayları arasındaki farkı açıklar.	2	1	0	50
Nükleotid, gen, DNA ve kromozom kavramlarını açıklayarak bu kavramlar arasında ilişki kurar.	1	1	0	100
Sıvı basıncını etkileyen değişkenleri tahmin eder ve tahminlerini test eder.	3	2	0	67
Biyoteknolojik uygulamalar kapsamında oluşturulan ikilemelerle bu uygulamaların insanlık için yararlı zararlı yönleri	1	0	0	0
DNA'nın yapısını model üzerinde gösterir.	1	0	0	0
Canlıların yaşadıkları çevreye uyumlarını gözlem yaparak açıklar.	1	1	0	100
Örneklerden yola çıkarak modifikasyonu açıklar.	1	1	0	100
Kalıtım ile ilgili kavramları tanımlar.	1	0	1	0
Katı, sıvı ve gazların basınç özelliklerinin günlük yaşam ve teknolojik uygulamalara örnekler verir.	1	0	1	0

SINAV SONUÇ BELGESİ

2023- 8. SINIF GÜÇLENDİREN KURUMSAL DENEME -3

İSTANBUL / EYÜP / Eyüp Açık Kurs

DERSLERE GÖRE BAŞARI ANALİZİ

Öğrenci	Numara	Sınıf
İREM KARA	97	8G

Puan Türü	Puan	Genel Ort.	Dereceler				
			Snf	Kurum	İlçe	İl	Genel
LGS	▼ 259,990	300,920	11	127	164	3793	30565
Puanı Hesaplanan:			322	370	5914	47785	
Katılımlar:			23	323	371	5937	47972

Ders	Soru	Doğru	Yanlış	Net	Başarı %	Sınıf Ort.	Kurum Ort.	Genel Ort.
Türkçe	20	9	8	6,33	32	▲ 5,71	▲ 5,62	▼ 8,19
Tarih	10	3	7	0,67	7	▼ 3,04	▼ 2,71	▼ 4,55
Din K.ve A.B.	10	5	4	3,67	37	▲ 3,60	▲ 2,88	▼ 3,89
Matematik	20	1	4	-0,33	-2	▼ 0,80	▼ 1,50	▼ 3,66
Fen	20	11	9	8,00	40	▲ 4,77	▲ 4,41	▼ 8,49
Toplam:	90	29	32	18,33	20	▼ 18,78	▼ 19,23	▼ 32,63

Soru No	12345678901234567890
Sözel (TÜR)	DCbBB BbAca c aaADDA
Cevap Anh.	B DCABBABDAABBDDCCADDC
Sözel (TAR)	AacacdBbbB
Cevap Anh.	B ABDCACBDCB
Sözel (DİN)	CAda AaaBD
Cevap Anh.	B CABCDACBBD
Sayısal (MAT)	d B c a d
Cevap Anh.	B DCDBABDBDAACDBBACAB
Sayısal (FEN)	BAACbdCaABBCcdCdcbbb
Cevap Anh.	B BAACBCCABBCDCDBDAD

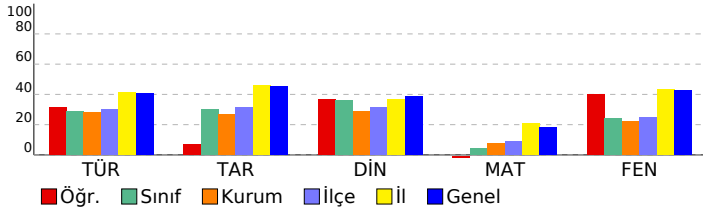

Sözel (TÜR)	S	D	Y	B%
Türkçe	2	1	1	50
Metindeki yardımcı fikirleri belirler.	1	1	0	100
Bir işi işlem basamaklarına göre yazar.	1	1	0	100
Metnin ana fikrini/ana duygusunu belirler.	1	1	0	100
Okudukları ile ilgili çıkarımlarda bulunur.	1	1	0	100
Bağlamdan yararlanarak bilmediği kelime ve kelime gruplarının anlamını tahmin eder.	2	0	2	0
Metinler arasında karşılaştırma yapar.	1	0	1	0
Cümlelerin öğelerini ayırt eder.	1	0	0	0
Filiillerin cümledeki işlevlerini kavrar.	2	0	1	0
Yazdıklarını düzenler.	2	0	2	0
Okuduğu metinlerdeki hikâye unsurlarını belirler.	1	1	0	100
Metindeki söz sanatlarını tespit eder.	1	0	1	0
Metinle ilgili soruları cevaplar.	1	1	0	100
Metinde ele alınan sorunlara farklı çözümler üretir.	1	0	0	0
Kelimeleri anlamlarına uygun kullanır.	1	1	0	100
Grafik, tablo ve çizelgeyle sunulan bilgileri yorumlar.	2	2	0	100

Sözel (TAR)	S	D	Y	B%
Tarih	1	1	0	100
Avrupa'daki gelişmelerin yansımaları bağlamında Osmanlı Devleti'nin yirminci yüzyılın başlarındaki siyasi ve sos	1	1	0	100
Birinci Dünya Savaşı'nın sebeplerini ve savaşın başlamasına yol açan gelişmeleri kavrar.	1	0	1	0
Mondros Ateşkes Antlaşması'nın imzalanması ve uygulanması karşısında Osmanlı yönetiminin, Mustafa Kemal in	2	1	0	100
Millî Mücadele'nin hazırlık döneminde Mustafa Kemal'in yaptığı çalışmaları analiz eder.	2	1	1	50
Büyük Millet Meclisine karşı ayaklanmalar ile ayaklanmaların bastırılması için alınan tedbirleri analiz eder.	1	1	0	100
Birinci Dünya Savaşı'nda Osmanlı Devleti'nin durumu hakkında çıkarımlarda bulunur.	1	0	1	0
Kuvâ-yı Millîye'nin oluşum sürecini ve sonrasında meydana gelen gelişmeleri kavrar.	1	0	1	0
Misakı Milli'nin kabulünü ve Büyük Millet Meclisinin açılışını vatanın bütünlüğü esası ile	1	0	1	0
Gençlik döneminde Mustafa Kemal'in fikir hayatını etkileyen önemli kişileri ve olayları kavrar.	1	1	0	100

Sözel (DİN)	S	D	Y	B%
Din K.ve A.B.	1	1	0	100
Kaza ve kader ile ilgili kavramları analiz eder.	1	1	0	100
İslam'ın paylaşma ve yardımlaşmaya verdiği önemi ayet ve hadisler ışığında yorumlar.	3	2	1	67
Toplumda kader ve kaza ile ilgili yaygın olan yanlış anlayışları sorgular.	1	0	1	0
İnsanın ilmi, iradesi, sorumluluğu ile kader arasında ilişki kurar.	1	0	1	0
Zekât, infak ve sadakanın bireysel ve toplumsal önemini fark eder.	1	1	0	100
Zekât ve sadaka ibadetini ayet ve hadislerle açıklar.	2	0	1	0
Hz. Şuaib'in (a.s.) hayatını ana hatlarıyla tanıtır.	1	1	0	100

Sözel (İNG)	S	D	Y	B%
İngilizce	1	0	0	0
Students will be able to understand short and simple texts about friendship.	1	0	0	0
Students will be able to understand the specific information in short conversations on everyday topics, such as acc	1	0	0	0
Students will be able to guess the meaning of unknown words from the text.	1	0	0	0
Students will be able to give a simple description about a process.	1	0	0	0
Students will be able to understand the overall meaning of short texts about a process.	1	0	0	0
Students will be able to express what they prefer, like and dislike.	1	0	0	0
Students will be able to understand short and simple invitation letters, cards and e-mails.	1	0	0	0
Students will be able to understand phrases and expressions about regular activities of teenagers.	1	0	0	0
Students will be able to understand short and simple texts about regular activities of teenagers.	1	0	0	0
Students will be able to write a series of simple phrases and sentences by using linkers to describe a process.	1	0	0	0

Sayısal (MAT)	S	D	Y	B%
Matematik	2	0	1	0
Tam kare pozitif tam sayılarla bu sayıların karekökleri arasındaki ilişkiyi belirler.	3	0	1	0
Kareköklü ifadelerde toplama ve çıkarma işlemlerini yapar.	2	0	0	0
Verilen iki doğal sayının aralarında asal olup olmadığını belirler.	1	0	0	0
Çok büyük ve çok küçük sayıları bilimsel gösterimle ifade eder ve karşılaştırır.	1	0	0	0
Verileri sütun, daire veya çizgi grafiği ile gösterir ve bu gösterimler arasında uygun olan dönüşümleri yapar.	1	0	0	0
En fazla üç veri grubuna ait çizgi ve sütun grafiklerini yorumlar.	2	1	1	50
Verilen pozitif tam sayıların pozitif tam sayı çarpanlarını bulur, pozitif tam sayıların pozitif tam sayı çarpanlarını üslü	1	0	0	0
Gerçek sayıları tanıtır, rasyonel ve irrasyonel sayılarla ilişkilendirir.	1	0	1	0
Ondalık ifadelerin kareköklerini belirler.	1	0	0	0
Kareköklü bir ifadeyi a kök b şeklinde yazar ve a kök b şeklindeki ifadede katsayıyı kök içine alır.	1	0	0	0
Sayıların ondalık gösterimlerini 10'un tam sayı kuvvetlerini kullanarak çözümler.	1	0	0	0
Kareköklü ifadelerde çarpma ve bölme işlemlerini yapar.	1	0	0	0
Tam sayıların, tam sayı kuvvetlerini hesaplar.	1	0	0	0
İki doğal sayının en büyük ortak bölenini (EBOB) ve en küçük ortak katını (EKOK) hesaplar, ilgili problemleri çözer.	1	0	0	0
Üstü ifadelerle ilgili temel kuralları anlar, birbirine denk ifadeler oluşturur.	1	0	1	0
Kareköklü bir ifade ile çarpıldığında, sonucu bir doğal sayı yapan çarpımlara örnek verir.	1	0	0	0

Sayısal (FEN)	S	D	Y	B%
Fen	2	0	2	0
Katı basıncını etkileyen değişkenleri deneyerek keşfeder.	3	2	1	67
Mevsimlerin oluşumuna yönelik tahminlerde bulunur.	3	2	1	67
Tek karakter çaprazlamaları ile ilgili problemler çözerek sonuçları hakkında yorum yapar.	3	1	2	33
İklim ve hava olayları arasındaki farkı açıklar.	2	1	1	50
Nükleotid, gen, DNA ve kromozom kavramlarını açıklayarak bu kavramlar arasında ilişki kurar.	1	1	0	100
Sıvı basıncını etkileyen değişkenleri tahmin eder ve tahminlerini test eder.	3	2	1	67
Biyoteknolojik uygulamalar kapsamında oluşturulan ikilemelerle bu uygulamaların insanlık için yararlı zararlı yönleri	1	1	0	100
DNA'nın yapısını model üzerinde gösterir.	1	1	0	100
Canlıların yaşadıkları çevreye uyumlarını gözlem yaparak açıklar.	1	0	1	0
Örneklerden yola çıkarak modifikasyonu açıklar.	1	1	0	100
Kalıtım ile ilgili kavramları tanımlar.	1	0	1	0
Katı, sıvı ve gazların basınç özelliklerinin günlük yaşam ve teknolojik uygulamalara örnekler verir.	1	1	0	100

SINAV SONUÇ BELGESİ

İSTANBUL / EYÜP / Eyüp Açık Kurs

Öğrenci	Numara	Sınıf
İREM KILIÇ	337	8G

Puan Türü	Puan	Genel Ort.	Dereceler				
			Snf	Kurum	İlçe	İl	Genel
LGS	▼ 196,587	300.920	21	286	333	5538	45228
Puanı Hesaplanan:			322	370	5914	47785	
Katılımlar:			23	323	371	5937	47972

Ders	Soru	Doğru	Yanlış	Net	Başarı %	Sınıf Ort.	Kurum Ort.	Genel Ort.
Türkçe	20	2	12	-2,00	-10	▼ 5,71	▼ 5,62	▼ 8,19
Tarih	10	4	5	2,33	23	▼ 3,04	▼ 2,71	▼ 4,55
Din K.ve A.B.	10	4	4	2,67	27	▼ 3,60	▼ 2,88	▼ 3,89
İngilizce	10	1	7	-1,33	-13	▼ 0,87	▼ 2,10	▼ 3,85
Matematik	20	1	8	-1,67	-8	▼ 0,80	▼ 1,50	▼ 3,66
Fen	20	5	10	1,67	8	▼ 4,77	▼ 4,41	▼ 8,49
Toplam:	90	17	46	1,67	2	▼ 18,78	▼ 19,23	▼ 32,63

Soru No	12345678901234567890
Sözel (TÜR)	bb dab cdA aD b b ad
Cevap Anh.	B DCABBABDAABBDCACCADDCC
Sözel (TAR)	AaDCb aDba
Cevap Anh.	B ABDCACBDCB
Sözel (DİN)	dABC AaD b
Cevap Anh.	B CABCDACBBDD
Sözel (İNG)	daBdac da
Cevap Anh.	B ADBABDCCBD
Sayısal (MAT)	cdacAdc a a
Cevap Anh.	B DCDBABDBDAACDBBCACAB
Sayısal (FEN)	dAbCc db acC a DacA
Cevap Anh.	B BAACDBCCABBCCDCDBDAD

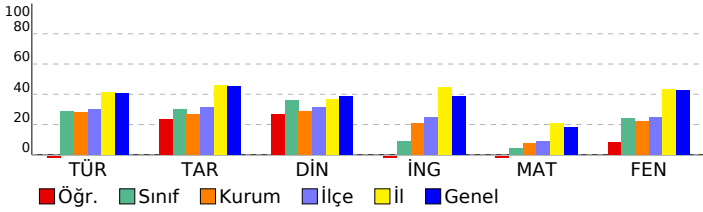

2023- 8. SINIF GÜÇLENDİREN KURUMSAL DENEME -3

DERSLERE GÖRE BAŞARI ANALİZİ

Sözel (TÜR)	S	D	Y	B%
Türkçe				
Metindeki yardımcı fikirleri belirler.	2	0	2	0
Bir işi işlem basamaklarına göre yazar.	1	0	1	0
Metnin ana fikrini/ana duygusunu belirler.	1	0	0	0
Okudukları ile ilgili çıkarımlarda bulunur.	1	0	1	0
Bağlamdan yararlanarak bilmediği kelime ve kelime gruplarının anlamını tahmin eder.	2	1	0	50
Metinler arasında karşılaştırma yapar.	1	0	1	0
Cümlelerin öğelerini ayırt eder.	1	0	0	0
Filiillerin cümledeki işlevlerini kavrar.	2	1	1	50
Yazdıklarını düzenler.	2	0	0	0
Okuduğu metinlerdeki hikâye unsurlarını belirler.	1	0	1	0
Metindeki söz sanatlarını tespit eder.	1	0	1	0
Metinle ilgili soruları cevaplar.	1	0	0	0
Metinde ele alınan sorunlara farklı çözümler üretir.	1	0	1	0
Kelimeleri anlamlarına uygun kullanır.	1	0	1	0
Grafik, tablo ve çizelgeyle sunulan bilgileri yorumlar.	2	0	2	0

Sözel (TAR)	S	D	Y	B%
Tarih				
Avrupa'daki gelişmelerin yansımaları bağlamında Osmanlı Devleti'nin yirminci yüzyılın başlarındaki siyasi ve sos.	1	0	1	0
Birinci Dünya Savaşı'nın sebeplerini ve savaşın başlamasına yol açan gelişmeleri kavrar.	1	0	1	0
Mondros Ateşkes Antlaşması'nın imzalanması ve uygulanması karşısında Osmanlı yönetiminin, Mustafa Kemal'in Milli Mücadele'nin hazırlık döneminde Mustafa Kemal'in yaptığı çalışmaları analiz eder.	2	0	2	0
Büyük Millet Meclisine karşı ayaklanmalar ile ayaklanmaların bastırılması için alınan tedbirleri analiz eder.	1	0	0	0
Birinci Dünya Savaşı'nda Osmanlı Devleti'nin durumu hakkında çıkarımlarda bulunur.	1	1	0	100
Kuvâ-yı Milliye'nin oluşum sürecini ve sonrasında meydana gelen gelişmeleri kavrar.	1	1	0	100
Misakımlı'nın kabulünü ve Büyük Millet Meclisinin açılışını vatanın bütünlüğü esaslı ile	1	0	1	0
Gençlik döneminde Mustafa Kemal'in fikir hayatını etkileyen önemli kişileri ve olayları kavrar.	1	1	0	100

Sözel (DİN)	S	D	Y	B%
Din K.ve A.B.				
Kaza ve kader ile ilgili kavramları analiz eder.	1	0	1	0
İslam'ın paylaşma ve yardımlaşmaya verdiği önemi ayet ve hadisler ışığında yorumlar.	3	1	1	33
Toplumda kader ve kaza ile ilgili yaygın olan yanlış anlayışları sorgular.	1	0	1	0
İnsanın ilmi, iradesi, sorumluluğu ile kader arasında ilişki kurar.	1	0	1	0
Zekât, infak ve sadakanın bireysel ve toplumsal önemini fark eder.	1	1	0	100
Zekât ve sadaka ibadetini ayet ve hadislerle açıklar.	2	1	0	50
Hz. Şuaib'in (a.s.) hayatını ana hatlarıyla tanıtır.	1	1	0	100

Sözel (İNG)	S	D	Y	B%
İngilizce				
Students will be able to understand short and simple texts about friendship.	1	0	0	0
Students will be able to understand the specific information in short conversations on everyday topics, such as acc	1	0	1	0
Students will be able to guess the meaning of unknown words from the text.	1	0	1	0
Students will be able to give a simple description about a process.	1	0	0	0
Students will be able to understand the overall meaning of short texts about a process.	1	0	1	0
Students will be able to express what they prefer, like and dislike.	1	0	1	0
Students will be able to understand short and simple invitation letters, cards and e-mails.	1	0	1	0
Students will be able to understand phrases and expressions about regular activities of teenagers.	1	1	0	100
Students will be able to understand short and simple texts about regular activities of teenagers.	1	0	1	0
Students will be able to write a series of simple phrases and sentences by using linkers to describe a process.	1	0	1	0

Sayısal (MAT)	S	D	Y	B%
Matematik				
Tam kare pozitif tam sayılarla bu sayıların karekökleri arasındaki ilişkiyi belirler.	2	0	0	0
Kareköklü ifadelerde toplama ve çıkarma işlemlerini yapar.	3	0	0	0
Verilen iki doğal sayının aralarında asal olup olmadığını belirler.	1	0	1	0
Çok büyük ve çok küçük sayıları bilimsel gösterimle ifade eder ve karşılaştırır.	1	0	0	0
Verileri sütun, daire veya çizgi grafiği ile gösterir ve bu gösterimler arasında uygun olan dönüşümleri yapar.	1	0	1	0
En fazla üç veri grubuna ait çizgi ve sütun grafiklerini yorumlar.	2	0	1	0
Verilen pozitif tam sayıların pozitif tam sayı çarpımlarını bulur, pozitif tam sayıların pozitif tam sayı çarpımlarını üslü	1	0	0	0
Gerçek sayıları tanıtır, rasyonel ve irrasyonel sayılarla ilişkilendirir.	1	0	0	0
Ondalık ifadelerin kareköklerini belirler.	1	0	0	0
Kareköklü bir ifadenin kök b şeklinde yazar ve kök b şeklindeki ifadede katsayıyı kök içine alır.	1	0	0	0
Sayıların ondalık gösterimlerini 10'un tam sayı kuvvetlerini kullanarak çözümler.	1	0	1	0
Kareköklü ifadelerde çarpma ve bölme işlemlerini yapar.	1	1	0	100
Tam sayıların, tam sayı kuvvetlerini hesaplar.	1	0	1	0
İki doğal sayının en büyük ortak bölenini (EBOB) ve en küçük ortak katını (EKOK) hesaplar, ilgili problemleri çözer.	1	0	1	0
Üstü ifadelerle ilgili temel kuralları anlar, birbirine denk ifadeler oluşturur.	1	0	1	0
Kareköklü bir ifade ile çarpıldığında, sonucu bir doğal sayı yapan çarpımlara örnek verir.	1	0	1	0

Sayısal (FEN)	S	D	Y	B%
Fen				
Katı basıncını etkileyen değişkenleri deneyerek keşfeder.	2	0	1	0
Mevsimlerin oluşumuna yönelik tahminlerde bulunur.	3	1	1	33
Tek karakter çarpımlarını ile ilgili problemler çözerek sonuçları hakkında yorum yapar.	3	0	2	0
İklim ve hava olayları arasındaki farkı açıklar.	2	1	1	50
Nükleotid, gen, DNA ve kromozom kavramlarını açıklayarak bu kavramlar arasında ilişki kurar.	1	1	0	100
Sıvı basıncını etkileyen değişkenleri tahmin eder ve tahminlerini test eder.	3	1	1	33
Biyoteknolojik uygulamalar kapsamında oluşturulan ikilemelerle bu uygulamaların insanlık için yararlı zararlı yönleri	1	1	0	100
DNA'nın yapısını model üzerinde gösterir.	1	0	0	0
Canlıların yaşadıkları çevreye uyumlarını gözlem yaparak açıklar.	1	0	1	0
Örneklerden yola çıkarak modifikasyonu açıklar.	1	0	1	0
Kalıtım ile ilgili kavramları tanımlar.	1	0	1	0
Katı, sıvı ve gazların basınç özelliklerinin günlük yaşam ve teknolojik uygulamalara örnekler verir.	1	0	1	0

SINAV SONUÇ BELGESİ							
İSTANBUL / EYÜP / Eyüp Açık Kurs							
Öğrenci			Numara	Sınıf			
KENDAL YILDIZ			1362	8G			
Puan Türü	Puan	Genel Ort.	Dereceler				
			Snf	Kurum	İlçe	İl	Genel
LGS	▼ 239,726	300.920	13	166	210	4247	34626
Puanı Hesaplanan:			322	370	5914	47785	
Katılımlar:			23	323	371	5937	47972

Ders	Soru	Doğru	Yanlış	Net	Başarı %	Sınıf Ort.	Kurum Ort.	Genel Ort.
Türkçe	20	9	11	5,33	27	▼ 5,71	▼ 5,62	▼ 8,19
Tarih	10	3	7	0,67	7	▼ 3,04	▼ 2,71	▼ 4,55
Din K.ve A.B.	10	3	7	0,67	7	▼ 3,60	▼ 2,88	▼ 3,89
İngilizce	10	3	7	0,67	7	▼ 0,87	▼ 2,10	▼ 3,85
Matematik	20	2	4	0,67	3	▼ 0,80	▼ 1,50	▼ 3,66
Fen	20	6	8	3,33	17	▼ 4,77	▼ 4,41	▼ 8,49
Toplam:	90	26	44	11,33	13	▼ 18,78	▼ 19,23	▼ 32,63

Soru No	1 2 3 4 5 6 7 8 9 0 1 2 3 4 5 6 7 8 9 0
Sözel (TÜR)	aDDAbCbacdAAbcAdBcbD
Cevap Anh.	A CDDACCCDBBAADBABBACD
Sözel (TAR)	caDBbcaDcb
Cevap Anh.	A BCDBCACDBA
Sözel (DİN)	acdabcbBAC
Cevap Anh.	A DBBCADCBCAC
Sözel (İNG)	cBdCaBcdab
Cevap Anh.	A DBCCDBABDA
Sayısal (MAT)	d b B A d b
Cevap Anh.	A BACACBBDCAADDBABDCCD
Sayısal (FEN)	DcadD badBAaC cA
Cevap Anh.	A DADBCCDCBBACCBDCAAB

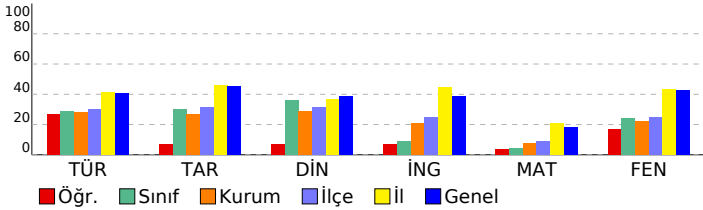

2023- 8. SINIF GÜÇLENDİREN KURUMSAL DENEME -3

DERSLERE GÖRE BAŞARI ANALİZİ				
Sözel (TÜR)				
Türkçe	S	D	Y	B%
Metindeki yardımcı fikirleri belirler.	2	0	2	0
Bir işi işlem basamaklarına göre yazar.	1	1	0	100
Metnin ana fikrini/ana duygusunu belirler.	1	1	0	100
Okudukları ile ilgili çıkarımlarda bulunur.	1	1	0	100
Bağlamdan yararlanarak bilmediği kelime ve kelime gruplarının anlamını tahmin eder.	2	1	1	50
Metinler arasında karşılaştırma yapar.	1	1	0	100
Cümlelerin öğelerini ayırt eder.	1	0	1	0
Filiillerin cümledeki işlevlerini kavrar.	2	0	2	0
Yazdıklarını düzenler.	2	0	2	0
Okuduğu metinlerdeki hikâye unsurlarını belirler.	1	1	0	100
Metindeki söz sanatlarını tespit eder.	1	0	1	0
Metinle ilgili soruları cevaplar.	1	0	1	0
Metinde ele alınan sorunlara farklı çözümler üretir.	1	1	0	100
Kelimeleri anlamlarına uygun kullanır.	1	1	0	0
Grafik, tablo ve çizelgeyle sunulan bilgileri yorumlar.	2	2	0	100

Sözel (TAR)				
Tarih	S	D	Y	B%
Avrupa'daki gelişmelerin yansımaları bağlamında Osmanlı Devleti'nin yirminci yüzyılın başlarındaki siyasi ve sos	1	0	1	0
Birinci Dünya Savaşı'nın sebeplerini ve savaşın başlamasına yol açan gelişmeleri kavrar.	1	0	1	0
Mondros Ateşkes Antlaşması'nın imzalanması ve uygulanması karşısında Osmanlı yönetiminin, Mustafa Kemal in	1	1	0	100
Millî Mücadele'nin hazırlık döneminde Mustafa Kemal'in yaptığı çalışmaları analiz eder.	2	1	1	50
Büyük Millet Meclisine karşı ayaklanmalar ile ayaklanmaların bastırılması için alınan tedbirleri analiz eder.	1	0	1	0
Birinci Dünya Savaşı'nda Osmanlı Devleti'nin durumu hakkında çıkarımlarda bulunur.	1	0	1	0
Kuvâ-yı Millîye'nin oluşum sürecini ve sonrasında meydana gelen gelişmeleri kavrar.	1	1	0	100
Misakımlı'nın kabulünü ve Büyük Millet Meclisinin açılışını vatanın bütünlüğü esası ile	1	0	1	0
Gençlik döneminde Mustafa Kemal'in fikir hayatını etkileyen önemli kişileri ve olayları kavrar.	1	0	1	0

Sözel (DİN)				
Din K.ve A.B.	S	D	Y	B%
Kaza ve kader ile ilgili kavramları analiz eder.	1	0	1	0
İslam'ın paylaşma ve yardımlaşmaya verdiği önemi ayet ve hadisler ışığında yorumlar.	3	1	2	33
Toplumda kader ve kaza ile ilgili yaygın olan yanlış anlayışları sorgular.	1	0	1	0
İnsanın ilmi, iradesi, sorumluluğu ile kader arasında ilişki kurar.	1	0	1	0
Zekât, infak ve sadakanın bireysel ve toplumsal önemini fark eder.	1	0	1	0
Zekât ve sadaka ibadetini ayet ve hadislerle açıklar.	2	1	1	50
Hz. Şuaib'in (a.s.) hayatını ana hatlarıyla tanıtır.	1	1	0	100

Sözel (İNG)				
İngilizce	S	D	Y	B%
Students will be able to understand short and simple texts about friendship.	1	0	1	0
Students will be able to understand the specific information in short conversations on everyday topics, such as acc	1	1	0	100
Students will be able to guess the meaning of unknown words from the text.	1	0	1	0
Students will be able to give a simple description about a process.	1	1	0	100
Students will be able to understand the overall meaning of short texts about a process.	1	0	1	0
Students will be able to express what they prefer, like and dislike.	1	1	0	100
Students will be able to understand short and simple invitation letters, cards and e-mails.	1	0	1	0
Students will be able to understand phrases and expressions about regular activities of teenagers.	1	0	1	0
Students will be able to understand short and simple texts about regular activities of teenagers.	1	0	1	0
Students will be able to write a series of simple phrases and sentences by using linkers to describe a process.	1	0	1	0

Sayısal (MAT)				
Matematik	S	D	Y	B%
Tam kare pozitif tam sayılarla bu sayıların karekökleri arasındaki ilişkiyi belirler.	2	1	1	50
Kareköklü ifadelerde toplama ve çıkarma işlemlerini yapar.	3	0	0	0
Verilen iki doğal sayının aralarında asal olup olmadığını belirler.	1	0	1	0
Çok büyük ve çok küçük sayıları bilimsel gösterimle ifade eder ve karşılaştırır.	1	0	0	0
Verileri sütun, daire veya çizgi grafiği ile gösterir ve bu gösterimler arasında uygun olan dönüşümleri yapar.	1	0	0	0
En fazla üç veri grubuna ait çizgi ve sütun grafiklerini yorumlar.	2	0	0	0
Verilen pozitif tam sayıların pozitif tam sayı çarpımlarını bulur, pozitif tam sayıların pozitif tam sayı çarpımlarını üslü	1	0	0	0
Gerçek sayıları tanıtır, rasyonel ve irrasyonel sayılarla ilişkilendirir.	1	1	0	100
Ondalık ifadelerin kareköklerini belirler.	1	0	0	0
Kareköklü bir ifadenin kök b şeklinde yazar ve kök b şeklindeki ifadede katsayıyı kök içine alır.	1	0	1	0
Sayıların ondalık gösterimlerini 10'un tam sayı kuvvetlerini kullanarak çözümler.	1	0	0	0
Kareköklü ifadelerde çarpma ve bölme işlemlerini yapar.	1	0	0	0
Tam sayıların, tam sayı kuvvetlerini hesaplar.	1	0	0	0
İki doğal sayının en büyük ortak bölenini (EBOB) ve en küçük ortak katını (EKOK) hesaplar, ilgili problemleri çözer.	1	0	0	0
Üstü ifadelerle ilgili temel kuralları anlar, birbirine denk ifadeler oluşturur.	1	0	0	0
Kareköklü bir ifade ile çarpıldığında, sonucu bir doğal sayı yapan çarpımlara örnek verir.	1	0	1	0

Sayısal (FEN)				
Fen	S	D	Y	B%
Katı basıncını etkileyen değişkenleri deneyerek keşfeder.	2	1	0	50
Mevsimlerin oluşumuna yönelik tahminlerde bulunur.	3	0	2	0
Tek karakter çarpımları ile ilgili problemler çözümler hakkında yorum yapar.	3	1	1	33
İklim ve hava olayları arasındaki farkı açıklar.	2	1	1	50
Nükleotid, gen, DNA ve kromozom kavramlarını açıklayarak bu kavramlar arasında ilişki kurar.	1	1	0	100
Sıvı basıncını etkileyen değişkenleri tahmin eder ve tahminlerini test eder.	3	1	0	0
Biyoteknolojik uygulamalar kapsamında oluşturulan ikilemelerle bu uygulamaların insanlık için yararlı zararlı yönleri	1	0	1	0
DNA'nın yapısını model üzerinde gösterir.	1	1	0	100
Canlıların yaşadıkları çevreye uyumlarını gözlem yaparak açıklar.	1	0	1	0
Örneklerden yola çıkarak modifikasyonu açıklar.	1	1	0	100
Kalıtım ile ilgili kavramları tanımlar.	1	0	0	0
Katı, sıvı ve gazların basınç özelliklerinin günlük yaşam ve teknolojik uygulamalara örnekler verir.	1	0	1	0

SINAV SONUÇ BELGESİ							
İSTANBUL / EYÜP / Eyüp Açık Kurs							
Öğrenci			Numara		Sınıf		
KÜBRANUR DOĞRU			1832		8G		
Puan Türü	Puan	Genel Ort.	Dereceler				
			Snf	Kurum	İlçe	İl	Genel
LGS	▼ 227,312	300.920	18	198	243	4565	37442
Puanı Hesaplanan:			322	370	5914	47785	
Katılımlar:			23	323	371	5937	47972

Ders	Soru	Doğru	Yanlış	Net	Başarı %	Sınıf Ort.	Kurum Ort.	Genel Ort.
Türkçe	20	9	7	6,67	33	▲ 5,71	▲ 5,62	▼ 8,19
Tarih	10	0	1	-0,33	-3	▼ 3,04	▼ 2,71	▼ 4,55
Din K.ve A.B.	10	3	6	1,00	10	▼ 3,60	▼ 2,88	▼ 3,89
İngilizce	10	3	2	2,33	23	▲ 0,87	▲ 2,10	▼ 3,85
Matematik	20	6	14	1,33	7	▲ 0,80	▼ 1,50	▼ 3,66
Fen	20	3	17	-2,67	-13	▼ 4,77	▼ 4,41	▼ 8,49
Toplam:	90	24	47	8,33	9	▼ 18,78	▼ 19,23	▼ 32,63

Soru No	12345678901234567890
Sözel (TÜR)	bbAdBABCaa a CCa Da
Cevap Anh.	B DCABBABDAABDCCADDC
Sözel (TAR)	a
Cevap Anh.	B ABDCACBDCB
Sözel (DİN)	bAdaDdb Bc
Cevap Anh.	B CABCDACBBD
Sözel (İNG)	Ab Ac C
Cevap Anh.	B ADBABDCCBD
Sayısal (MAT)	DabadcDabdAbacBdAbcB
Cevap Anh.	B DCDBABDBDAACDBBCACAB
Sayısal (FEN)	dAcacBbdabdabbdCacacB
Cevap Anh.	B BAACDBCCABBCDCDBDAD

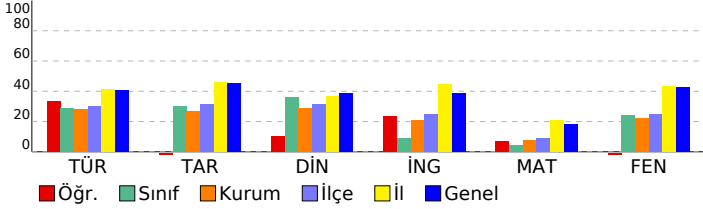

2023- 8. SINIF GÜÇLENDİREN KURUMSAL DENEME -3

DERSLERE GÖRE BAŞARI ANALİZİ

Sözel (TÜR)	S	D	Y	B%
Türkçe				
Metindeki yardımcı fikirleri belirler.	2	0	2	0
Bir işi işlem basamaklarına göre yazar.	1	1	0	100
Metnin ana fikrini/ana duygusunu belirler.	1	0	0	0
Okudukları ile ilgili çıkarımlarda bulunur.	1	0	0	0
Bağlamdan yararlanarak bilmediği kelime ve kelime gruplarının anlamını tahmin eder.	2	1	1	50
Metinler arasında karşılaştırma yapar.	1	1	0	100
Cümlelerin öğelerini ayırt eder.	1	1	0	100
Filiillerin cümledeki işlevlerini kavrar.	2	0	1	0
Yazdıklarını düzenler.	2	1	0	50
Okuduğu metinlerdeki hikâye unsurlarını belirler.	1	1	0	100
Metindeki söz sanatlarını tespit eder.	1	0	1	0
Metinle ilgili soruları cevaplar.	1	1	0	100
Metinde ele alınan sorunlara farklı çözümler üretir.	1	1	0	100
Kelimeleri anlamlarına uygun kullanır.	1	1	0	100
Grafik, tablo ve çizelgeyle sunulan bilgileri yorumlar.	2	0	2	0

Sözel (TAR)	S	D	Y	B%
Tarih				
Avrupa'daki gelişmelerin yansımaları bağlamında Osmanlı Devleti'nin yirminci yüzyılın başlarındaki siyasi ve sos	1	0	0	0
Birinci Dünya Savaşı'nın sebeplerini ve savaşın başlamasına yol açan gelişmeleri kavrar.	1	0	0	0
Mondros Ateşkes Antlaşması'nın imzalanması ve uygulanması karşısında Osmanlı yönetiminin, Mustafa Kemal in	1	0	0	0
Millî Mücadele'nin hazırlık döneminde Mustafa Kemal'in yaptığı çalışmaları analiz eder.	2	0	0	0
Büyük Millet Meclisine karşı ayaklanmalar ile ayaklanmaların bastırılması için alınan tedbirleri analiz eder.	1	0	0	0
Birinci Dünya Savaşı'nda Osmanlı Devleti'nin durumu hakkında çıkarımlarda bulunur.	1	0	1	0
Kuvâ-yı Millîye'nin oluşum sürecini ve sonrasında meydana gelen gelişmeleri kavrar.	1	0	0	0
Misakımlı'nın kabulünü ve Büyük Millet Meclisinin açılışını vatanın bütünlüğü esası ile	1	0	0	0
Gençlik döneminde Mustafa Kemal'in fikir hayatını etkileyen önemli kişileri ve olayları kavrar.	1	0	0	0

Sözel (DİN)	S	D	Y	B%
Din K.ve A.B.				
Kaza ve kader ile ilgili kavramları analiz eder.	1	0	1	0
İslam'ın paylaşma ve yardımlaşmaya verdiği önemi ayet ve hadisler ışığında yorumlar.	3	1	2	33
Toplumda kader ve kaza ile ilgili yaygın olan yanlış anlayışları sorgular.	1	0	0	0
İnsanın ilmi, iradesi, sorumluluğu ile kader arasında ilişki kurar.	1	0	1	0
Zekât, infak ve sadakanın bireysel ve toplumsal önemini fark eder.	1	0	1	0
Zekât ve sadaka ibadetini ayet ve hadislerle açıklar.	2	1	1	50
Hz. Şuaib'in (a.s.) hayatını ana hatlarıyla tanıtır.	1	1	0	100

Sözel (İNG)	S	D	Y	B%
İngilizce				
Students will be able to understand short and simple texts about friendship.	1	0	0	0
Students will be able to understand the specific information in short conversations on everyday topics, such as acc	1	0	0	0
Students will be able to guess the meaning of unknown words from the text.	1	0	0	0
Students will be able to give a simple description about a process.	1	1	0	100
Students will be able to understand the overall meaning of short texts about a process.	1	0	0	0
Students will be able to express what they prefer, like and dislike.	1	0	1	0
Students will be able to understand short and simple invitation letters, cards and e-mails.	1	1	0	100
Students will be able to understand phrases and expressions about regular activities of teenagers.	1	0	0	0
Students will be able to understand short and simple texts about regular activities of teenagers.	1	0	1	0
Students will be able to write a series of simple phrases and sentences by using linkers to describe a process.	1	1	0	100

Sayısal (MAT)	S	D	Y	B%
Matematik				
Tam kare pozitif tam sayılarla bu sayıların karekökleri arasındaki ilişkiyi belirler.	2	2	0	100
Kareköklü ifadelerde toplama ve çıkarma işlemlerini yapar.	3	0	3	0
Verilen iki doğal sayının aralarında asal olup olmadığını belirler.	1	0	1	0
Çok büyük ve çok küçük sayıları bilimsel gösterimle ifade eder ve karşılaştırır.	1	1	0	100
Verileri sütun, daire veya çizgi grafiği ile gösterir ve bu gösterimler arasında uygun olan dönüşümleri yapar.	1	0	1	0
En fazla üç veri grubuna ait çizgi ve sütun grafiklerini yorumlar.	2	0	2	0
Verilen pozitif tam sayıların pozitif tam sayı çarpımlarını bulur, pozitif tam sayıların pozitif tam sayı çarpımlarını üslü	1	1	0	100
Gerçek sayıları tanıtır, rasyonel ve irrasyonel sayılarla ilişkilendirir.	1	0	1	0
Ondalık ifadelerin kareköklerini belirler.	1	0	1	0
Kareköklü bir ifadeyi a kök b şeklinde yazar ve a kök b şeklindeki ifadede katsayıyı kök içine alır.	1	0	1	0
Sayıların ondalık gösterimlerini 10'un tam sayı kuvvetlerini kullanarak çözümler.	1	1	0	100
Kareköklü ifadelerde çarpma ve bölme işlemlerini yapar.	1	0	1	0
Tam sayıların, tam sayı kuvvetlerini hesaplar.	1	0	1	0
İki doğal sayının en büyük ortak bölenini (EBOB) ve en küçük ortak katını (EKOK) hesaplar, ilgili problemleri çözer.	1	0	1	0
Üstü ifadelerle ilgili temel kuralları anlar, birbirine denk ifadeler oluşturur.	1	0	1	0
Kareköklü bir ifade ile çarpıldığında, sonucu bir doğal sayı yapan çarpımlara örnek verir.	1	1	0	100

Sayısal (FEN)	S	D	Y	B%
Fen				
Katı basıncını etkileyen değişkenleri deneyerek keşfeder.	2	0	2	0
Mevsimlerin oluşumuna yönelik tahminlerde bulunur.	3	1	2	33
Tek karakter çaprazlamaları ile ilgili problemler çözümler sonuçları hakkında yorum yapar.	3	1	2	33
İklim ve hava olayları arasındaki farkı açıklar.	2	1	1	50
Nükleotid, gen, DNA ve kromozom kavramlarını açıklayarak bu kavramlar arasında ilişki kurar.	1	0	1	0
Sıvı basıncını etkileyen değişkenleri tahmin eder ve tahminlerini test eder.	3	0	3	0
Biyoteknolojik uygulamalar kapsamında oluşturulan ikilemelerle bu uygulamaların insanlık için yararlı zararlı yönü	1	0	1	0
DNA'nın yapısını model üzerinde gösterir.	1	0	1	0
Canlıların yaşadıkları çevreye uyumlarını gözlem yaparak açıklar.	1	0	1	0
Örneklerden yola çıkarak modifikasyonu açıklar.	1	0	1	0
Kalıtım ile ilgili kavramları tanımlar.	1	0	1	0
Katı, sıvı ve gazların basınç özelliklerinin günlük yaşam ve teknolojik uygulamalara örnekler verir.	1	0	1	0

SINAV SONUÇ BELGESİ							
İSTANBUL / EYÜP / Eyüp Açık Kurs							
Öğrenci			Numara	Sınıf			
KUZEY TOSUNOĞLU			1896	8G			
Puan Türü	Puan	Genel Ort.	Dereceler				
			Snf	Kurum	İlçe	İl	Genel
LGS	▼ 181,780	300.920	23	310	358	5814	47160
Puanı Hesaplanan:			322	370	5914	47785	
Katılımlar:			23	323	371	5937	47972

Ders	Soru	Doğru	Yanlış	Net	Başarı %	Sınıf Ort.	Kurum Ort.	Genel Ort.
Türkçe	20	3	15	-2,00	-10	▼ 5,71	▼ 5,62	▼ 8,19
Tarih	10	2	8	-0,67	-7	▼ 3,04	▼ 2,71	▼ 4,55
Din K.ve A.B.	10	0	9	-3,00	-30	▼ 3,60	▼ 2,88	▼ 3,89
İngilizce	10	1	8	-1,67	-17	▼ 0,87	▼ 2,10	▼ 3,85
Matematik	20	6	13	1,67	8	▲ 0,80	▲ 1,50	▼ 3,66
Fen	20	3	17	-2,67	-13	▼ 4,77	▼ 4,41	▼ 8,49
Toplam:	90	15	70	-8,33	-9	▼ 18,78	▼ 19,23	▼ 32,63

Soru No	12345678901234567890
Sözel (TÜR)	Cabd bDaabdacbcdAbc
Cevap Anh.	A CDDACCDBBAADBABBACD
Sözel (TAR)	dabcCbCadb
Cevap Anh.	A BCDBCACDBA
Sözel (DİN)	bc acbacda
Cevap Anh.	A DBBCADCBCAC
Sözel (İNG)	cabbDcb bb
Cevap Anh.	A DBCCDBABDA
Sayısal (MAT)	BcaddBabDAcac BAdcbD
Cevap Anh.	A BACACBBDCAADDBABDDC
Sayısal (FEN)	cdcabCaDacdcabacdAba
Cevap Anh.	A DADBCCDCBBACCBDCAAB

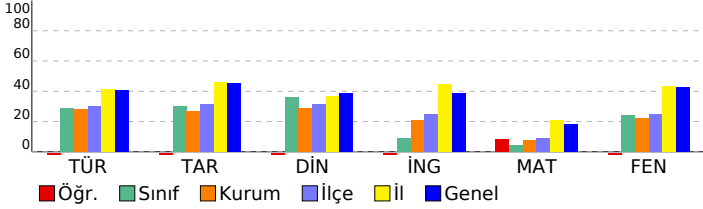

2023- 8. SINIF GÜÇLENDİREN KURUMSAL DENEME -3

DERSLERE GÖRE BAŞARI ANALİZİ				
Sözel (TÜR)				
Türkçe	S	D	Y	B%
Metindeki yardımcı fikirleri belirler.	2	1	1	50
Bir işi işlem basamaklarına göre yazar.	1	0	1	0
Metnin ana fikrini/ana duygusunu belirler.	1	0	1	0
Okudukları ile ilgili çıkarımlarda bulunur.	1	0	1	0
Bağlamdan yararlanarak bilmediği kelime ve kelime gruplarının anlamını tahmin eder.	2	0	1	0
Metinler arasında karşılaştırma yapar.	1	0	0	0
Cümlelerin öğelerini ayırt eder.	1	0	1	0
Filiillerin cümledeki işlevlerini kavrar.	2	1	1	50
Yazdıklarını düzenler.	2	1	1	50
Okuduğu metinlerdeki hikâye unsurlarını belirler.	1	0	1	0
Metindeki söz sanatlarını tespit eder.	1	0	1	0
Metinle ilgili soruları cevaplar.	1	0	1	0
Metinde ele alınan sorunlara farklı çözümler üretir.	1	0	1	0
Kelimeleri anlamlarına uygun kullanır.	1	0	1	0
Grafik, tablo ve çizelgeyle sunulan bilgileri yorumlar.	2	0	2	0

Sözel (TAR)				
Tarih	S	D	Y	B%
Avrupa'daki gelişmelerin yansımaları bağlamında Osmanlı Devleti'nin yirminci yüzyılın başlarındaki siyasi ve sos	1	0	1	0
Birinci Dünya Savaşı'nın sebeplerini ve savaşın başlamasına yol açan gelişmeleri kavrar.	1	0	1	0
Mondros Ateşkes Antlaşması'nın imzalanması ve uygulanması karşısında Osmanlı yönetiminin, Mustafa Kemal in	1	0	1	0
Millî Mücadele'nin hazırlık döneminde Mustafa Kemal'in yaptığı çalışmaları analiz eder.	2	0	2	0
Büyük Millet Meclisine karşı ayaklanmalar ile ayaklanmaların bastırılması için alınan tedbirleri analiz eder.	1	0	1	100
Birinci Dünya Savaşı'nda Osmanlı Devleti'nin durumu hakkında çıkarımlarda bulunur.	1	0	1	100
Kuvâ-yı Milliye'nin oluşum sürecini ve sonrasında meydana gelen gelişmeleri kavrar.	1	0	1	0
Misakımlı'nın kabulünü ve Büyük Millet Meclisinin açılışını vatanın bütünlüğü esası ile	1	0	1	0
Gençlik döneminde Mustafa Kemal'in fikir hayatını etkileyen önemli kişileri ve olayları kavrar.	1	0	1	0

Sözel (DİN)				
Din K.ve A.B.	S	D	Y	B%
Kaza ve kader ile ilgili kavramları analiz eder.	1	0	1	0
İslam'ın paylaşma ve yardımlaşmaya verdiği önemi ayet ve hadisler ışığında yorumlar.	3	0	3	0
Toplumda kader ve kaza ile ilgili yaygın olan yanlış anlayışları sorgular.	1	0	0	0
İnsanın ilmi, iradesi, sorumluluğu ile kader arasında ilişki kurar.	1	0	1	0
Zekât, infak ve sadakanın bireysel ve toplumsal önemini fark eder.	1	0	1	0
Zekât ve sadaka ibadetini ayet ve hadislerle açıklar.	2	0	2	0
Hz. Şuaib'in (a.s.) hayatını ana hatlarıyla tanıtır.	1	0	1	0

Sözel (İNG)				
İngilizce	S	D	Y	B%
Students will be able to understand short and simple texts about friendship.	1	0	1	0
Students will be able to understand the specific information in short conversations on everyday topics, such as acc	1	0	1	0
Students will be able to guess the meaning of unknown words from the text.	1	0	1	0
Students will be able to give a simple description about a process.	1	0	1	0
Students will be able to understand the overall meaning of short texts about a process.	1	1	0	100
Students will be able to express what they prefer, like and dislike.	1	0	1	0
Students will be able to understand short and simple invitation letters, cards and e-mails.	1	0	1	0
Students will be able to understand phrases and expressions about regular activities of teenagers.	1	0	0	0
Students will be able to understand short and simple texts about regular activities of teenagers.	1	0	1	0
Students will be able to write a series of simple phrases and sentences by using linkers to describe a process.	1	0	1	0

Sayısal (MAT)				
Matematik	S	D	Y	B%
Tam kare pozitif tam sayılarla bu sayıların karekökleri arasındaki ilişkiyi belirler.	2	2	0	100
Kareköklü ifadelerde toplama ve çıkarma işlemlerini yapar.	3	0	3	0
Verilen iki doğal sayının aralarında asal olup olmadığını belirler.	1	0	1	0
Çok büyük ve çok küçük sayıları bilimsel gösterimle ifade eder ve karşılaştırır.	1	0	1	0
Verileri sütun, daire veya çizgi grafiği ile gösterir ve bu gösterimler arasında uygun olan dönüşümleri yapar.	1	0	1	0
En fazla üç veri grubuna ait çizgi ve sütun grafiklerini yorumlar.	2	1	1	50
Verilen pozitif tam sayıların pozitif tam sayı çarpımlarını bulur, pozitif tam sayıların pozitif tam sayı çarpımlarını üslü	1	1	0	100
Gerçek sayıları tanıtır, rasyonel ve irrasyonel sayılarla ilişkilendirir.	1	0	1	0
Ondalık ifadelerin kareköklerini belirler.	1	0	1	0
Kareköklü bir ifadenin kök b şeklinde yazılır ve kök b şeklindeki ifadede katsayıyı kök içine alır.	1	0	1	0
Sayıların ondalık gösterimlerini 10'un tam sayı kuvvetlerini kullanarak çözümler.	1	0	0	0
Kareköklü ifadelerde çarpma ve bölme işlemlerini yapar.	1	1	0	100
Tam sayıların, tam sayı kuvvetlerini hesaplar.	1	0	1	0
İki doğal sayının en büyük ortak bölenini (EBOB) ve en küçük ortak katını (EKOK) hesaplar, ilgili problemleri çözer.	1	0	1	0
Üstü ifadelerle ilgili temel kuralları anlar, birbirine denk ifadeler oluşturur.	1	0	1	0
Kareköklü bir ifade ile çarpıldığında, sonucu bir doğal sayı yapan çarpımlara örnek verir.	1	1	0	100

Sayısal (FEN)				
Fen	S	D	Y	B%
Katı basıncını etkileyen değişkenleri deneyerek keşfeder.	2	0	2	0
Mevsimlerin oluşumuna yönelik tahminlerde bulunur.	3	1	2	33
Tek karakter çaprazlamaları ile ilgili problemler çözerek sonuçları hakkında yorum yapar.	3	0	3	0
İklim ve hava olayları arasındaki farkı açıklar.	2	0	2	0
Nükleotid, gen, DNA ve kromozom kavramlarını açıklayarak bu kavramlar arasında ilişki kurar.	1	0	1	0
Sıvı basıncını etkileyen değişkenleri tahmin eder ve tahminlerini test eder.	3	1	2	33
Biyoteknolojik uygulamalar kapsamında oluşturulan ikilemelerle bu uygulamaların insanlık için yararlı zararlı yönleri	1	0	1	0
DNA'nın yapısını model üzerinde gösterir.	1	0	1	0
Canlıların yaşadıkları çevreye uyumlarını gözlem yaparak açıklar.	1	0	1	0
Örneklerden yola çıkarak modifikasyonu açıklar.	1	0	1	0
Kalıtım ile ilgili kavramları tanımlar.	1	0	1	0
Katı, sıvı ve gazların basınç özelliklerinin günlük yaşam ve teknolojik uygulamalara örnekler verir.	1	1	0	100

SINAV SONUÇ BELGESİ

İSTANBUL / EYÜP / Eyüp Açık Kurs

Öğrenci	Numara	Sınıf
MERTCAN DÖNMEZ	1020	8G

Puan Türü	Puan	Genel Ort.	Dereceler				
			Snf	Kurum	İlçe	İl	Genel
LGS	▼ 281,847	300.920	8	91	119	3313	26286
Puanı Hesaplanan:			322	370	5914	47785	
Katılımlar:			23	323	371	5937	47972

Ders	Soru	Doğru	Yanlış	Net	Başarı %	Sınıf Ort.	Kurum Ort.	Genel Ort.
Türkçe	20	11	2	10,33	52	▲ 5,71	▲ 5,62	▲ 8,19
Tarih	10	1	4	-0,33	-3	▼ 3,04	▼ 2,71	▼ 4,55
Din K.ve A.B.	10	3	3	2,00	20	▼ 3,60	▼ 2,88	▼ 3,89
İngilizce	10	1	7	-1,33	-13	▼ 0,87	▼ 2,10	▼ 3,85
Matematik	20	3	9	0,00	0	▼ 0,80	▼ 1,50	▼ 3,66
Fen	20	13	6	11,00	55	▲ 4,77	▲ 4,41	▲ 8,49
Toplam:	90	32	31	21,67	24	▲ 18,78	▲ 19,23	▼ 32,63

Soru No	1 2 3 4 5 6 7 8 9 0 1 2 3 4 5 6 7 8 9 0
Sözel (TÜR)	DCABBABA bCC DC
Cevap Anh.	B DCABBABDAABBDCCCADDC
Sözel (TAR)	ba dB c
Cevap Anh.	B ABDCACBDCB
Sözel (DİN)	Cb DA db
Cevap Anh.	B CABCDACBBD
Sözel (İNG)	Abdca dd a
Cevap Anh.	B ADBABDCCBD
Sayısal (MAT)	c bdb a cA a d Ad B
Cevap Anh.	B DCDBABDBDAACDBBCACAB
Sayısal (FEN)	d cbcBCCABBCcCCDBDbd
Cevap Anh.	B BAACDBCCABBCDCDBDAD

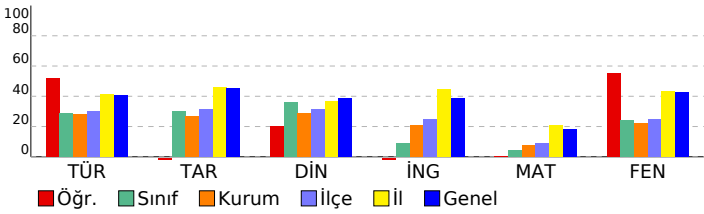

2023- 8. SINIF GÜÇLENDİREN KURUMSAL DENEME -3

DERSLERE GÖRE BAŞARI ANALİZİ

Sözel (TÜR)	S	D	Y	B%
Türkçe				
Metindeki yardımcı fikirleri belirler.	2	2	0	100
Bir işi işlem basamaklarına göre yazar.	1	1	0	100
Metnin ana fikrini/ana duygusunu belirler.	1	0	0	0
Okudukları ile ilgili çıkarımlarda bulunur.	1	0	0	0
Bağlamdan yararlanarak bilmediği kelime ve kelime gruplarının anlamını tahmin eder.	2	0	0	0
Metinler arasında karşılaştırma yapar.	1	1	0	100
Cümlelerin öğelerini ayırt eder.	1	1	0	100
Filiillerin cümledeki işlevlerini kavrar.	2	0	1	0
Yazdıklarını düzenler.	2	1	0	50
Okuduğu metinlerdeki hikâye unsurlarını belirler.	1	0	0	0
Metindeki söz sanatlarını tespit eder.	1	0	1	0
Metinle ilgili soruları cevaplar.	1	1	0	100
Metinde ele alınan sorunlara farklı çözümler üretir.	1	1	0	100
Kelimeleri anlamlarına uygun kullanır.	1	1	0	100
Grafik, tablo ve çizelgeyle sunulan bilgileri yorumlar.	2	2	0	100

Sözel (TAR)	S	D	Y	B%
Tarih				
Avrupa'daki gelişmelerin yansımaları bağlamında Osmanlı Devleti'nin yirminci yüzyılın başlarındaki siyasi ve sos.	1	0	1	0
Birinci Dünya Savaşı'nın sebeplerini ve savaşın başlamasına yol açan gelişmeleri kavrar.	1	0	0	0
Mondros Ateşkes Antlaşması'nın imzalanması ve uygulanması karşısında Osmanlı yönetiminin, Mustafa Kemal'in Milli Mücadele'nin hazırlık döneminde Mustafa Kemal'in yaptığı çalışmaları analiz eder.	2	1	0	50
Büyük Millet Meclisine karşı ayaklanmalar ile ayaklanmaların bastırılması için alınan tedbirleri analiz eder.	1	1	0	0
Birinci Dünya Savaşı'nda Osmanlı Devleti'nin durumu hakkında çıkarımlarda bulunur.	1	0	1	0
Kuvâ-yı Milliye'nin oluşum sürecini ve sonrasında meydana gelen gelişmeleri kavrar.	1	0	1	0
Misakımlı'nın kabulünü ve Büyük Millet Meclisinin açılışını vatanın bütünlüğü esası ile	1	0	0	0
Gençlik döneminde Mustafa Kemal'in fikir hayatını etkileyen önemli kişileri ve olayları kavrar.	1	0	0	0

Sözel (DİN)	S	D	Y	B%
Din K.ve A.B.				
Kaza ve kader ile ilgili kavramları analiz eder.	1	0	1	0
İslam'ın paylaşma ve yardımlaşmaya verdiği önemi ayet ve hadisler ışığında yorumlar.	3	1	1	33
Toplumda kader ve kaza ile ilgili yaygın olan yanlış anlayışları sorgular.	1	0	0	0
İnsanın ilmi, iradesi, sorumluluğu ile kader arasında ilişki kurar.	1	0	0	0
Zekât, infak ve sadakanın bireysel ve toplumsal önemini fark eder.	1	1	0	100
Zekât ve sadaka ibadetini ayet ve hadislerle açıklar.	2	1	0	50
Hz. Şuaib'in (a.s.) hayatını ana hatlarıyla tanıtır.	1	0	1	0

Sözel (İNG)	S	D	Y	B%
İngilizce				
Students will be able to understand short and simple texts about friendship.	1	0	1	0
Students will be able to understand the specific information in short conversations on everyday topics, such as acc	1	0	0	0
Students will be able to guess the meaning of unknown words from the text.	1	0	1	0
Students will be able to give a simple description about a process.	1	0	1	0
Students will be able to understand the overall meaning of short texts about a process.	1	0	0	0
Students will be able to express what they prefer, like and dislike.	1	0	1	0
Students will be able to understand short and simple invitation letters, cards and e-mails.	1	0	1	0
Students will be able to understand phrases and expressions about regular activities of teenagers.	1	0	1	0
Students will be able to understand short and simple texts about regular activities of teenagers.	1	0	1	0
Students will be able to write a series of simple phrases and sentences by using linkers to describe a process.	1	1	0	100

Sayısal (MAT)	S	D	Y	B%
Matematik				
Tam kare pozitif tam sayılarla bu sayıların karekökleri arasındaki ilişkiyi belirler.	2	1	1	50
Kareköklü ifadelerde toplama ve çıkarma işlemlerini yapar.	3	0	0	0
Verilen iki doğal sayının aralarında asal olup olmadığını belirler.	1	0	1	0
Çok büyük ve çok küçük sayıları bilimsel gösterimle ifade eder ve karşılaştırır.	1	1	0	100
Verileri sütun, daire veya çizgi grafiği ile gösterir ve bu gösterimler arasında uygun olan dönüşümleri yapar.	1	0	0	0
En fazla üç veri grubuna ait çizgi ve sütun grafiklerini yorumlar.	2	0	1	0
Verilen pozitif tam sayıların pozitif tam sayı çarpanlarını bulur, pozitif tam sayıların pozitif tam sayı çarpanlarını üslü	1	0	0	0
Gerçek sayıları tanıtır, rasyonel ve irrasyonel sayılarla ilişkilendirir.	1	1	0	100
Ondaklı ifadelerin kareköklerini belirler.	1	0	1	0
Kareköklü bir ifadenin kök b şeklinde yazılır ve kök b şeklindeki ifadede katsayıyı kök içine alır.	1	0	0	0
Sayıların ondalık gösterimlerini 10'un tam sayı kuvvetlerini kullanarak çözümler.	1	0	1	0
Kareköklü ifadelerde çarpma ve bölme işlemlerini yapar.	1	0	1	0
Tam sayıların, tam sayı kuvvetlerini hesaplar.	1	0	1	0
İki doğal sayının en büyük ortak bölenini (EBOB) ve en küçük ortak katını (EKOK) hesaplar, ilgili problemleri çözer.	1	0	1	0
Üstü ifadelerle ilgili temel kuralları anlar, birbirine denk ifadeler oluşturur.	1	0	0	0
Kareköklü bir ifade ile çarpıldığında, sonucu bir doğal sayı yapan çarpanlara örnek verir.	1	0	1	0

Sayısal (FEN)	S	D	Y	B%
Fen				
Katı basıncını etkileyen değişkenleri deneyerek keşfeder.	2	2	0	100
Mevsimlerin oluşumuna yönelik tahminlerde bulunur.	3	2	1	67
Tek karakter çaprazlamaları ile ilgili problemler çözerek sonuçları hakkında yorum yapar.	3	3	0	100
İklim ve hava olayları arasındaki farkı açıklar.	2	1	0	50
Nükleotid, gen, DNA ve kromozom kavramlarını açıklayarak bu kavramlar arasında ilişki kurar.	1	1	0	100
Sıvı basıncını etkileyen değişkenleri tahmin eder ve tahminlerini test eder.	3	0	3	0
Biyoteknolojik uygulamalar kapsamında oluşturulan ikilemelerle bu uygulamaların insanlık için yararlı zararlı yönleri	1	1	0	100
DNA'nın yapısını model üzerinde gösterir.	1	1	0	100
Canlıların yaşadıkları çevreye uyumlarını gözlem yaparak açıklar.	1	1	0	100
Örneklerden yola çıkarak modifikasyonu açıklar.	1	1	0	100
Kalıtım ile ilgili kavramları tanımlar.	1	0	1	0
Katı, sıvı ve gazların basınç özelliklerinin günlük yaşam ve teknolojik uygulamalara örnek verir.	1	0	1	0

SINAV SONUÇ BELGESİ

İSTANBUL / EYÜP / Eyüp Açık Kurs

Öğrenci	Numara	Sınıf
MUSA AYDIN	1773	8G

Puan Türü	Puan	Genel Ort.	Dereceler				
			Snf	Kurum	İlçe	İl	Genel
LGS	▼ 276,844	300,920	9	97	127	3426	27271
Puanı Hesaplanan:			322	370	5914	47785	
Katılımlar:			23	323	371	5937	47972

Ders	Soru	Doğru	Yanlış	Net	Başarı %	Sınıf Ort.	Kurum Ort.	Genel Ort.
Türkçe	20	14	6	12,00	60	▲ 5,71	▲ 5,62	▲ 8,19
Tarih	10	7	3	6,00	60	▲ 3,04	▲ 2,71	▲ 4,55
Din K.ve A.B.	10	6	4	4,67	47	▲ 3,60	▲ 2,88	▲ 3,89
İngilizce	10	3	2	2,33	23	▲ 0,87	▲ 2,10	▼ 3,85
Matematik	20	3	10	-0,33	-2	▼ 0,80	▼ 1,50	▼ 3,66
Fen	20	6	10	2,67	13	▼ 4,77	▼ 4,41	▼ 8,49
Toplam:	90	39	35	27,33	30	▲ 18,78	▲ 19,23	▼ 32,63

Soru No	12345678901234567890
Sözel (TÜR)	CDDACdaDdBcbDBAdBACD
Cevap Anh.	A CDDACCCDBBAADBABBACD
Sözel (TAR)	BdDBdAcBBA
Cevap Anh.	A BCDBCACDBA
Sözel (DİN)	cadCADCcAC
Cevap Anh.	A DBBCADCBCAC
Sözel (İNG)	dCCc A
Cevap Anh.	A DBCCDBABDA
Sayısal (MAT)	c adb ac A cBa c aD
Cevap Anh.	A BACACBBDCAAEDBABBDCD
Sayısal (FEN)	bdDBcdaaCB da Bc Ac
Cevap Anh.	A DADBCCDCBBACCBDCAAB

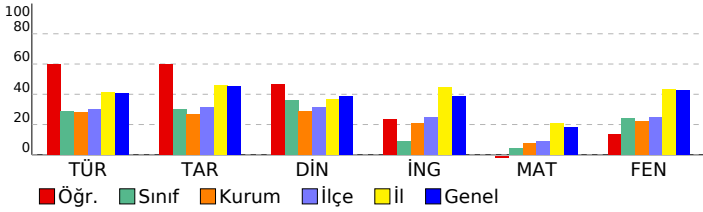

2023- 8. SINIF GÜÇLENDİREN KURUMSAL DENEME -3

DERSLERE GÖRE BAŞARI ANALİZİ

Sözel (TÜR)	S	D	Y	B%
Türkçe				
Metindeki yardımcı fikirleri belirler.	2	2	0	100
Bir işi işlem basamaklarına göre yazar.	1	1	0	100
Metnin ana fikrini/ana duygusunu belirler.	1	1	0	100
Okudukları ile ilgili çıkarımlarda bulunur.	1	1	0	100
Bağlamdan yararlanarak bilmediği kelime ve kelime gruplarının anlamını tahmin eder.	2	1	1	50
Metinler arasında karşılaştırma yapar.	1	0	1	0
Cümlelerin öğelerini ayırır.	1	0	1	0
Filiillerin cümledeki işlevlerini kavrar.	2	1	1	50
Yazdıklarını düzenler.	2	2	0	100
Okuduğu metinlerdeki hikâye unsurlarını belirler.	1	0	1	0
Metindeki söz sanatlarını tespit eder.	1	1	0	100
Metinle ilgili soruları cevaplar.	1	1	0	100
Metinde ele alınan sorunlara farklı çözümler üretir.	1	1	0	100
Kelimeleri anlamlarına uygun kullanır.	1	0	1	0
Grafik, tablo ve çizelgeyle sunulan bilgileri yorumlar.	2	2	0	100

Sözel (TAR)	S	D	Y	B%
Tarih				
Avrupa'daki gelişmelerin yansımaları bağlamında Osmanlı Devleti'nin yirminci yüzyılın başlarındaki siyasi ve sos.	1	1	0	100
Birinci Dünya Savaşı'nın sebeplerini ve savaşın başlamasına yol açan gelişmeleri kavrar.	1	0	1	0
Mondros Ateşkes Antlaşması'nın imzalanması ve uygulanması karşısında Osmanlı yönetiminin, Mustafa Kemal'in Milli Mücadele'nin hazırlık döneminde Mustafa Kemal'in yaptığı çalışmaları analiz eder.	2	2	0	100
Büyük Millet Meclisine karşı ayaklanmalar ile ayaklanmaların bastırılması için alınan tedbirleri analiz eder.	1	0	1	0
Birinci Dünya Savaşı'nda Osmanlı Devleti'nin durumu hakkında çıkarımlarda bulunur.	1	1	0	100
Kuvâ-yı Millîye'nin oluşum sürecini ve sonrasında meydana gelen gelişmeleri kavrar.	1	0	1	0
Misakımlı'nın kabulünü ve Büyük Millet Meclisinin açılışını vatanın bütünlüğü esası ile	1	1	0	100
Gençlik döneminde Mustafa Kemal'in fikir hayatını etkileyen önemli kişileri ve olayları kavrar.	1	1	0	100

Sözel (DİN)	S	D	Y	B%
Din K.ve A.B.				
Kaza ve kader ile ilgili kavramları analiz eder.	1	0	1	0
İslam'ın paylaşma ve yardımlaşmaya verdiği önemi ayet ve hadisler ışığında yorumlar.	3	2	1	67
Toplumda kader ve kaza ile ilgili yaygın olan yanlış anlayışları sorgular.	1	0	1	0
İnsanın ilmi, iradesi, sorumluluğu ile kader arasında ilişki kurar.	1	1	0	100
Zekât, infak ve sadakanın bireysel ve toplumsal önemini fark eder.	1	1	0	100
Zekât ve sadaka ibadetini ayet ve hadislerle açıklar.	2	1	1	50
Hz. Şuaib'in (a.s.) hayatını ana hatlarıyla tanıtır.	1	1	0	100

Sözel (İNG)	S	D	Y	B%
İngilizce				
Students will be able to understand short and simple texts about friendship.	1	0	0	0
Students will be able to understand the specific information in short conversations on everyday topics, such as acc	1	0	1	0
Students will be able to guess the meaning of unknown words from the text.	1	1	0	100
Students will be able to give a simple description about a process.	1	1	0	100
Students will be able to understand the overall meaning of short texts about a process.	1	0	1	0
Students will be able to express what they prefer, like and dislike.	1	0	0	0
Students will be able to understand short and simple invitation letters, cards and e-mails.	1	1	0	100
Students will be able to understand phrases and expressions about regular activities of teenagers.	1	0	0	0
Students will be able to understand short and simple texts about regular activities of teenagers.	1	0	0	0
Students will be able to write a series of simple phrases and sentences by using linkers to describe a process.	1	0	0	0

Sayısal (MAT)	S	D	Y	B%
Matematik				
Tam kare pozitif tam sayılarla bu sayıların karekökleri arasındaki ilişkiyi belirler.	2	0	1	0
Kareköklü ifadelerde toplama ve çıkarma işlemlerini yapar.	3	0	1	0
Verilen iki doğal sayının aralarında asal olup olmadığını belirler.	1	0	1	0
Çok büyük ve çok küçük sayıları bilimsel gösterimle ifade eder ve karşılaştırır.	1	0	1	0
Verileri sütun, daire veya çizgi grafiği ile gösterir ve bu gösterimler arasında uygun olan dönüşümleri yapar.	1	0	1	0
En fazla üç veri grubuna ait çizgi ve sütun grafiklerini yorumlar.	2	0	1	0
Verilen pozitif tam sayıların pozitif tam sayı çarpanlarını bulur, pozitif tam sayıların pozitif tam sayı çarpanlarını üslü	1	1	0	100
Gerçek sayıları tanıtır, rasyonel ve irrasyonel sayılarla ilişkilendirir.	1	0	0	0
Ondalık ifadelerin kareköklerini belirler.	1	0	1	0
Kareköklü bir ifadenin kök b şeklinde yazar ve kök b şeklindeki ifadede katsayıyı kök içine alır.	1	1	0	100
Sayıların ondalık gösterimlerini 10'un tam sayı kuvvetlerini kullanarak çözümler.	1	0	1	0
Kareköklü ifadelerde çarpma ve bölme işlemlerini yapar.	1	0	1	0
Tam sayıların, tam sayı kuvvetlerini hesaplar.	1	0	0	0
İki doğal sayının en büyük ortak bölenini (EBOB) ve en küçük ortak katını (EKOK) hesaplar, ilgili problemleri çözer.	1	0	0	0
Üstü ifadelerle ilgili temel kuralları anlar, birbirine denk ifadeler oluşturur.	1	0	1	0
Kareköklü bir ifade ile çarpıldığında, sonucu bir doğal sayı yapan çarpanlara örnek verir.	1	1	0	100

Sayısal (FEN)	S	D	Y	B%
Fen				
Katı basıncını etkileyen değişkenleri deneyerek keşfeder.	2	0	2	0
Mevsimlerin oluşumuna yönelik tahminlerde bulunur.	3	1	2	33
Tek karakter çaprazlamaları ile ilgili problemler çözümler sonuçları hakkında yorum yapar.	3	2	0	67
İklim ve hava olayları arasındaki farkı açıklar.	2	1	1	50
Nükleotid, gen, DNA ve kromozom kavramlarını açıklayarak bu kavramlar arasında ilişki kurar.	1	0	1	0
Sıvı basıncını etkileyen değişkenleri tahmin eder ve tahminlerini test eder.	3	0	1	0
Biyoteknolojik uygulamalar kapsamında oluşturulan ikilemelerle bu uygulamaların insanlık için yararlı zararlı yönleri	1	1	0	100
DNA'nın yapısını model üzerinde gösterir.	1	0	1	0
Canlıların yaşadıkları çevreye uyumlarını gözlem yaparak açıklar.	1	0	1	0
Örneklerden yola çıkarak modifikasyonu açıklar.	1	0	0	0
Kalıtım ile ilgili kavramları tanımlar.	1	0	1	0
Katı, sıvı ve gazların basınç özelliklerinin günlük yaşam ve teknolojik uygulamalara örnekler verir.	1	1	0	100

SINAV SONUÇ BELGESİ							
İSTANBUL / EYÜP / Eyüp Açık Kurs							
Öğrenci				Numara		Sınıf	
NADİR KUMEKBJK				1701		8G	
Puan Türü	Puan	Genel Ort.	Dereceler				
			Snf	Kurum	İlçe	İl	Genel
LGS	▲ 328,788	300.920	2	53	67	2264	17378
Puanı Hesaplanan:			322	370	5914	47785	
Katılımlar:			23	323	371	5937	47972

Ders	Soru	Doğru	Yanlış	Net	Başarı %	Sınıf Ort.	Kurum Ort.	Genel Ort.
Türkçe	20	12	7	9,67	48	▲ 5,71	▲ 5,62	▲ 8,19
Tarih	10	9	1	8,67	87	▲ 3,04	▲ 2,71	▲ 4,55
Din K.ve A.B.	10	6	4	4,67	47	▲ 3,60	▲ 2,88	▲ 3,89
İngilizce	10	0	1	-0,33	-3	▼ 0,87	▼ 2,10	▼ 3,85
Matematik	20	5	1	4,67	23	▲ 0,80	▲ 1,50	▲ 3,66
Fen	20	14	5	12,33	62	▲ 4,77	▲ 4,41	▲ 8,49
Toplam:	90	46	19	39,67	44	▲ 18,78	▲ 19,23	▲ 32,63

Soru No	1 2 3 4 5 6 7 8 9 0 1 2 3 4 5 6 7 8 9 0
Sözel (TÜR)	DbbBBABDbcb cCdCADDa
Cevap Anh.	B DCABBABDAABBDCACCADDCC
Sözel (TAR)	ABDCACBdB
Cevap Anh.	B ABDCACBDCB
Sözel (DİN)	dABdDACBdc
Cevap Anh.	B CABCDACBB
Sözel (İNG)	d
Cevap Anh.	B ADBABDCCBD
Sayısal (MAT)	C BD aAB
Cevap Anh.	B DCDBABDBDAACBDBCCACAB
Sayısal (FEN)	BAACacCCABB bCCDdaAD
Cevap Anh.	B BAACDBCCABBCCDCDBDAD

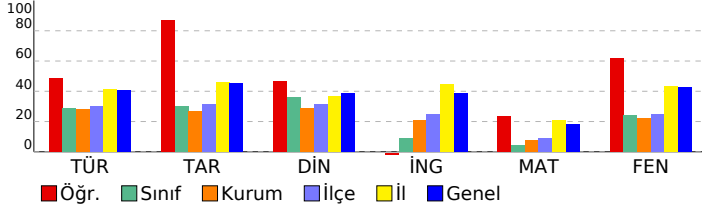

2023- 8. SINIF GÜÇLENDİREN KURUMSAL DENEME -3

DERSLERE GÖRE BAŞARI ANALİZİ

Sözel (TÜR)	S	D	Y	B%
Türkçe				
Metindeki yardımcı fikirleri belirler.	2	0	2	0
Bir işi işlem basamaklarına göre yazar.	1	1	0	100
Metnin ana fikrin/ana duygusunu belirler.	1	1	0	100
Okudukları ile ilgili çıkarımlarda bulunur.	1	1	0	100
Bağlamdan yararlanarak bilmediği kelime ve kelime gruplarının anlamını tahmin eder.	2	1	1	50
Metinler arasında karşılaştırma yapar.	1	0	1	0
Cümlelerin öğelerini ayırır eder.	1	1	0	100
Filiillerin cümledeki işlevlerini kavrar.	2	0	1	0
Yazdıklarını düzenler.	2	1	1	50
Okuduğu metinlerdeki hikâye unsurlarını belirler.	1	0	1	0
Metindeki söz sanatlarını tespit eder.	1	1	0	100
Metinle ilgili soruları cevaplar.	1	1	0	100
Metinde ele alınan sorunlara farklı çözümler üretir.	1	1	0	100
Kelimeleri anlamlarına uygun kullanır.	1	1	0	100
Grafik, tablo ve çizelgeyle sunulan bilgileri yorumlar.	2	2	0	100

Sözel (TAR)	S	D	Y	B%
Tarih				
Avrupa'daki gelişmelerin yansımaları bağlamında Osmanlı Devleti'nin yirminci yüzyılın başlarındaki siyasi ve sos	1	1	0	100
Birinci Dünya Savaşı'nın sebeplerini ve savaşın başlamasına yol açan gelişmeleri kavrar.	1	0	1	0
Mondros Ateşkes Antlaşması'nın imzalanması ve uygulanması karşısında Osmanlı yönetiminin, Mustafa Kemal in	1	1	0	100
Millî Mücadele'nin hazırlık döneminde Mustafa Kemal'in yaptığı çalışmaları analiz eder.	2	2	0	100
Büyük Millet Meclisine karşı ayaklanmalar ile ayaklanmaların bastırılması için alınan tedbirleri analiz eder.	1	1	0	100
Birinci Dünya Savaşı'nda Osmanlı Devleti'nin durumu hakkında çıkarımlarda bulunur.	1	1	0	100
Kuvâ-yı Milliye'nin oluşum sürecini ve sonrasında meydana gelen gelişmeleri kavrar.	1	1	0	100
Misakımlı'nın kabulünü ve Büyük Millet Meclisinin açılışını vatanın bütünlüğü esaslı ile	1	1	0	100
Gençlik döneminde Mustafa Kemal'in fikir hayatını etkileyen önemli kişileri ve olayları kavrar.	1	1	0	100

Sözel (DİN)	S	D	Y	B%
Din K.ve A.B.				
Kaza ve kader ile ilgili kavramları analiz eder.	1	0	1	0
İslam'ın paylaşma ve yardımlaşmaya verdiği önemi ayet ve hadisler ışığında yorumlar.	3	0	3	0
Toplumda kader ve kaza ile ilgili yaygın olan yanlış anlayışları sorgular.	1	1	0	100
İnsanın ilmi, iradesi, sorumluluğu ile kader arasında ilişki kurar.	1	1	0	100
Zekât, infak ve sadakanın bireysel ve toplumsal önemini fark eder.	1	1	0	100
Zekât ve sadaka ibadetini ayet ve hadislerle açıklar.	2	2	0	100
Hz. Şuaib'in (a.s.) hayatını ana hatlarıyla tanıtır.	1	1	0	100

Sözel (İNG)	S	D	Y	B%
İngilizce				
Students will be able to understand short and simple texts about friendship.	1	0	0	0
Students will be able to understand the specific information in short conversations on everyday topics, such as acc	1	0	0	0
Students will be able to guess the meaning of unknown words from the text.	1	0	0	0
Students will be able to give a simple description about a process.	1	0	0	0
Students will be able to understand the overall meaning of short texts about a process.	1	0	0	0
Students will be able to express what they prefer, like and dislike.	1	0	0	0
Students will be able to understand short and simple invitation letters, cards and e-mails.	1	0	1	0
Students will be able to understand phrases and expressions about regular activities of teenagers.	1	0	0	0
Students will be able to understand short and simple texts about regular activities of teenagers.	1	0	0	0
Students will be able to write a series of simple phrases and sentences by using linkers to describe a process.	1	0	0	0

Sayısal (MAT)	S	D	Y	B%
Matematik				
Tam kare pozitif tam sayılarla bu sayıların karekökleri arasındaki ilişkiyi belirler.	2	1	0	50
Kareköklü ifadelerde toplama ve çıkarma işlemlerini yapar.	3	1	0	33
Verilen iki doğal sayının aralarında asal olup olmadığını belirler.	1	0	1	0
Çok büyük ve çok küçük sayıları bilimsel gösterimle ifade eder ve karşılaştırır.	1	0	0	0
Verileri sütun, daire veya çizgi grafiği ile gösterir ve bu gösterimler arasında uygun olan dönüşümleri yapar.	1	0	0	0
En fazla üç veri grubuna ait çizgi ve sütun grafiklerini yorumlar.	2	1	0	50
Verilen pozitif tam sayıların pozitif tam sayı çarpanlarını bulur, pozitif tam sayıların pozitif tam sayı çarpanlarını üslü	1	0	0	0
Gerçek sayıları tanıtır, rasyonel ve irrasyonel sayılarla ilişkilendirir.	1	0	0	0
Ondalık ifadelerin kareköklerini belirler.	1	0	0	0
Kareköklü bir ifadenin kök b şeklinde yazar ve kök b şeklindeki ifadede katsayıyı kök içine alır.	1	0	0	0
Sayıların ondalık gösterimlerini 10'un tam sayı kuvvetlerini kullanarak çözümler.	1	1	0	100
Kareköklü ifadelerde çarpma ve bölme işlemlerini yapar.	1	0	0	0
Tam sayıların, tam sayı kuvvetlerini hesaplar.	1	0	0	0
İki doğal sayının en büyük ortak bölenini (EBOB) ve en küçük ortak katını (EKOK) hesaplar, ilgili problemleri çözer.	1	0	0	0
Üstü ifadelerle ilgili temel kuralları anlar, birbirine denk ifadeler oluşturur.	1	1	0	100
Kareköklü bir ifade ile çarpıldığında, sonucu bir doğal sayı yapan çarpanlara örnek verir.	1	0	0	0

Sayısal (FEN)	S	D	Y	B%
Fen				
Katı basıncını etkileyen değişkenleri deneyerek keşfeder.	2	2	0	100
Mevsimlerin oluşumuna yönelik tahminlerde bulunur.	3	3	0	100
Tek karakter çarpılamaları ile ilgili problemler çözer sonuçlar hakkında yorum yapar.	3	1	2	33
İklim ve hava olayları arasındaki farkı açıklar.	2	1	1	50
Nükleotid, gen, DNA ve kromozom kavramlarını açıklayarak bu kavramlar arasında ilişki kurar.	1	1	0	100
Sıvı basıncını etkileyen değişkenleri tahmin eder ve tahminlerini test eder.	3	2	1	67
Biyoteknolojik uygulamalar kapsamında oluşturulan ikilemelerle bu uygulamaların insanlık için yararlı zararlı yönleri	1	0	0	0
DNA'nın yapısını model üzerinde gösterir.	1	1	0	100
Canlıların yaşadıkları çevreye uyumlarını gözlem yaparak açıklar.	1	1	0	100
Örneklere yola çıkarak modifikasyonu açıklar.	1	1	0	100
Kalıtım ile ilgili kavramları tanımlar.	1	0	1	0
Katı, sıvı ve gazların basınç özelliklerinin günlük yaşam ve teknolojik uygulamalara örnek verir.	1	1	0	100

SINAV SONUÇ BELGESİ

2023- 8. SINIF GÜÇLENDİREN KURUMSAL DENEME -3

İSTANBUL / EYÜP / Eyüp Açık Kurs

DERSLERE GÖRE BAŞARI ANALİZİ

Öğrenci	Numara	Sınıf					
NİSA NUR AYAZ	2485	8G					
Puan Türü	Puan	Genel Ort.	Dereceler				
LGS	▼ 238,530	300.920	Snf	Kurum	İlçe	İl	Genel
			14	168	212	4275	34900
Puanı Hesaplanan:			322	370	5914	47785	
Katılımlar:			23	323	371	5937	47972

Ders	Soru	Doğru	Yanlış	Net	Başarı %	Sınıf Ort.	Kurum Ort.	Genel Ort.
Türkçe	20	9	11	5,33	27	▼ 5,71	▼ 5,62	▼ 8,19
Tarih	10	1	9	-2,00	-20	▼ 3,04	▼ 2,71	▼ 4,55
Din K.ve A.B.	10	4	6	2,00	20	▼ 3,60	▼ 2,88	▼ 3,89
İngilizce	10	1	9	-2,00	-20	▼ 0,87	▼ 2,10	▼ 3,85
Matematik	20	8	12	4,00	20	▲ 0,80	▲ 1,50	▲ 3,66
Fen	20	5	14	0,33	2	▼ 4,77	▼ 4,41	▼ 8,49
Toplam:	90	28	61	7,67	9	▼ 18,78	▼ 19,23	▼ 32,63

Soru No	12345678901234567890
Sözel (TÜR)	dDDACabDadcAbBdcdAbD
Cevap Anh.	A CDDACCDBBAADBABBACD
Sözel (TAR)	dCacbcdcad
Cevap Anh.	A BCDBCACDBA
Sözel (DİN)	DdcdADbdAa
Cevap Anh.	A DBBCADCBCAC
Sözel (İNG)	babdcadaba
Cevap Anh.	A DBCCDBABDA
Sayısal (MAT)	dAbACBdcbAdbaDcABbdb
Cevap Anh.	A BACACBBDDCAADBABBDCD
Sayısal (FEN)	DbbdDbc adcdaddBDabcd
Cevap Anh.	A DADBCCDCBBACCBDCAAB

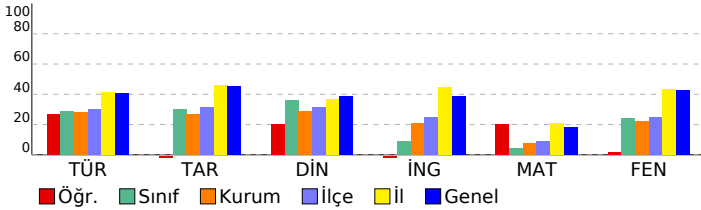

Sözel (TÜR)	S	D	Y	B%
Türkçe				
Metindeki yardımcı fikirleri belirler.	2	0	2	0
Bir işi işlem basamaklarına göre yazar.	1	1	0	100
Metnin ana fikrini/ana duygusunu belirler.	1	1	0	100
Okudukları ile ilgili çıkarımlarda bulunur.	1	1	0	100
Bağlamdan yararlanarak bilmediği kelime ve kelime gruplarının anlamını tahmin eder.	2	1	1	50
Metinler arasında karşılaştırma yapar.	1	0	1	0
Cümlelerin öğelerini ayırt eder.	1	0	1	0
Filiillerin cümledeki işlevlerini kavrar.	2	1	1	50
Yazdıklarını düzenler.	2	1	1	50
Okuduğu metinlerdeki hikâye unsurlarını belirler.	1	1	0	100
Metindeki söz sanatlarını tespit eder.	1	0	1	0
Metinle ilgili soruları cevaplar.	1	1	0	100
Metinde ele alınan sorunlara farklı çözümler üretir.	1	0	1	0
Kelimeleri anlamlarına uygun kullanır.	1	0	1	0
Grafik, tablo ve çizelgeyle sunulan bilgileri yorumlar.	2	1	1	50

Sözel (TAR)	S	D	Y	B%
Tarih				
Avrupa'daki gelişmelerin yansımaları bağlamında Osmanlı Devleti'nin yirminci yüzyılın başlarındaki siyasi ve sos.	1	1	0	100
Birinci Dünya Savaşı'nın sebeplerini ve savaşın başlamasına yol açan gelişmeleri kavrar.	1	1	0	100
Mondros Ateşkes Antlaşması'nın imzalanması ve uygulanması karşısında Osmanlı yönetiminin, Mustafa Kemal'in Millî Mücadele'nin hazırlık döneminde Mustafa Kemal'in yaptığı çalışmaları analiz eder.	2	0	2	0
Büyük Millet Meclisine karşı ayaklanmalar ile ayaklanmaların bastırılması için alınan tedbirleri analiz eder.	1	0	1	0
Birinci Dünya Savaşı'nda Osmanlı Devleti'nin durumu hakkında çıkarımlarda bulunur.	1	0	1	0
Kuvâ-yı Milliye'nin oluşum sürecini ve sonrasında meydana gelen gelişmeleri kavrar.	1	0	1	0
Misakımlı'nın kabulünü ve Büyük Millet Meclisinin açılışını vatanın bütünlüğü esası ile	1	0	1	0
Gençlik döneminde Mustafa Kemal'in fikir hayatını etkileyen önemli kişileri ve olayları kavrar.	1	0	1	0

Sözel (DİN)	S	D	Y	B%
Din K.ve A.B.				
Kaza ve kader ile ilgili kavramları analiz eder.	1	1	0	100
İslam'ın paylaşma ve yardımlaşmaya verdiği önemi ayet ve hadisler ışığında yorumlar.	3	0	3	0
Toplumda kader ve kaza ile ilgili yaygın olan yanlış anlayışları sorgular.	1	0	1	0
İnsanın ilmi, iradesi, sorumluluğu ile kader arasında ilişki kurar.	1	0	1	0
Zekât, infak ve sadakanın bireysel ve toplumsal önemini fark eder.	1	1	0	100
Zekât ve sadaka ibadetini ayet ve hadislerle açıklar.	2	1	1	50
Hz. Şuaib'in (a.s.) hayatını ana hatlarıyla tanıtır.	1	1	0	100

Sözel (İNG)	S	D	Y	B%
İngilizce				
Students will be able to understand short and simple texts about friendship.	1	0	1	0
Students will be able to understand the specific information in short conversations on everyday topics, such as acc	1	0	1	0
Students will be able to guess the meaning of unknown words from the text.	1	0	1	0
Students will be able to give a simple description about a process.	1	0	1	0
Students will be able to understand the overall meaning of short texts about a process.	1	0	1	0
Students will be able to express what they prefer, like and dislike.	1	0	1	0
Students will be able to understand short and simple invitation letters, cards and e-mails.	1	0	1	0
Students will be able to understand phrases and expressions about regular activities of teenagers.	1	0	1	0
Students will be able to understand short and simple texts about regular activities of teenagers.	1	0	1	0
Students will be able to write a series of simple phrases and sentences by using linkers to describe a process.	1	1	0	100

Sayısal (MAT)	S	D	Y	B%
Matematik				
Tam kare pozitif tam sayılarla bu sayıların karekökleri arasındaki ilişkiyi belirler.	2	1	1	50
Kareköklü ifadelerde toplama ve çıkarma işlemlerini yapar.	3	2	1	67
Verilen iki doğal sayının aralarında asal olup olmadığını belirler.	1	0	1	0
Çok büyük ve çok küçük sayıları bilimsel gösterimle ifade eder ve karşılaştırır.	1	1	0	100
Verileri sütun, daire veya çizgi grafiği ile gösterir ve bu gösterimler arasında uygun olan dönüşümleri yapar.	1	0	1	0
En fazla üç veri grubuna ait çizgi ve sütun grafiklerini yorumlar.	2	0	2	0
Verilen pozitif tam sayıların pozitif tam sayı çarpımlarını bulur, pozitif tam sayıların pozitif tam sayı çarpımlarını üslü	1	1	0	100
Gerçek sayıları tanıtır, rasyonel ve irrasyonel sayılarla ilişkilendirir.	1	0	1	0
Ondalık ifadelerin kareköklerini belirler.	1	0	1	0
Kareköklü bir ifadenin kök b şeklinde yazılır ve kök b şeklindeki ifadede katsayıyı kök içine alır.	1	0	1	0
Sayıların ondalık gösterimlerini 10'un tam sayı kuvvetlerini kullanarak çözümler.	1	1	0	100
Kareköklü ifadelerde çarpma ve bölme işlemlerini yapar.	1	1	0	100
Tam sayıların, tam sayı kuvvetlerini hesaplar.	1	1	0	100
İki doğal sayının en büyük ortak bölenini (EBOB) ve en küçük ortak katını (EKOK) hesaplar, ilgili problemleri çözer.	1	0	1	0
Üstü ifadelerle ilgili temel kuralları anlar, birbirine denk ifadeler oluşturur.	1	0	1	0
Kareköklü bir ifade ile çarpıldığında, sonucu bir doğal sayı yapan çarpımlara örnek verir.	1	0	1	0

Sayısal (FEN)	S	D	Y	B%
Fen				
Katı basıncını etkileyen değişkenleri deneyerek keşfeder.	2	2	0	100
Mevsimlerin oluşumuna yönelik tahminlerde bulunur.	3	0	3	0
Tek karakter çaprazlamaları ile ilgili problemler çözümler sonuçları hakkında yorum yapar.	3	1	2	33
İklim ve hava olayları arasındaki farkı açıklar.	2	0	2	0
Nükleotid, gen, DNA ve kromozom kavramlarını açıklayarak bu kavramlar arasında ilişki kurar.	1	1	0	100
Sıvı basıncını etkileyen değişkenleri tahmin eder ve tahminlerini test eder.	3	2	0	0
Biyoteknolojik uygulamalar kapsamında oluşturulan ikilemelerle bu uygulamaların insanlık için yararlı zararlı yönleri	1	0	1	0
DNA'nın yapısını model üzerinde gösterir.	1	0	1	0
Canlıların yaşadıkları çevreye uyumlarını gözlem yaparak açıklar.	1	0	1	0
Örneklerden yola çıkarak modifikasyonu açıklar.	1	0	1	0
Kalıtım ile ilgili kavramları tanımlar.	1	1	0	100
Katı, sıvı ve gazların basınç özelliklerinin günlük yaşam ve teknolojik uygulamalara örnek verir.	1	0	1	0

SINAV SONUÇ BELGESİ	2023- 8. SINIF GÜÇLENDİREN KURUMSAL DENEME -3
İSTANBUL / EYÜP / Eyüp Açık Kurs	

Öğrenci	Numara	Sınıf
NİSA NUR MENTEŞ	1865	8G

Puan Türü	Puan	Genel Ort.	Dereceler				
			Snf	Kurum	İlçe	İl	Genel
LGS	▼ 207,020	300.920	20	258	305	5209	42701
Puanı Hesaplanan:			322	370	5914	47785	
Katılımlar:			23	323	371	5937	47972

Ders	Soru	Doğru	Yanlış	Net	Başarı %	Sınıf Ort.	Kurum Ort.	Genel Ort.
Türkçe	20	6	12	2,00	10	▼ 5,71	▼ 5,62	▼ 8,19
Tarih	10	2	7	-0,33	-3	▼ 3,04	▼ 2,71	▼ 4,55
Din K.ve A.B.	10	2	8	-0,67	-7	▼ 3,60	▼ 2,88	▼ 3,89
İngilizce	10	5	5	3,33	33	▲ 0,87	▲ 2,10	▼ 3,85
Matematik	20	5	13	0,67	3	▼ 0,80	▼ 1,50	▼ 3,66
Fen	20	3	15	-2,00	-10	▼ 4,77	▼ 4,41	▼ 8,49
Toplam:	90	23	60	3,00	3	▼ 18,78	▼ 19,23	▼ 32,63

Soru No	12345678901234567890
Sözel (TÜR)	CabAC dCbAdcdBa dCa
Cevap Anh.	A CDDACCDBBAADBABBACD
Sözel (TAR)	dacdbAab A
Cevap Anh.	A BCDBCACDBA
Sözel (DİN)	DacadbdbdCbC
Cevap Anh.	A DBBCADCBCAC
Sözel (İNG)	acCbDacBDA
Cevap Anh.	A DBCCDBABDA
Sayısal (MAT)	dAbAbcaDbcADa cabac
Cevap Anh.	A BACACBBDCAADDBABBDCD
Sayısal (FEN)	DAbacdCbAACdbada ca
Cevap Anh.	A DADBCCDCBBACCBDCAAB

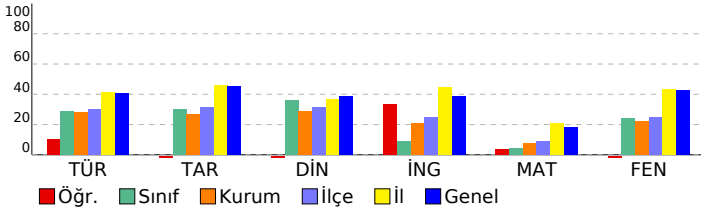

DERSLERE GÖRE BAŞARI ANALİZİ

Sözel (TÜR)	S	D	Y	B%
Türkçe				
Metindeki yardımcı fikirleri belirler.	2	2	0	100
Bir işi işlem basamaklarına göre yazar.	1	0	1	0
Metnin ana fikrini/ana duygusunu belirler.	1	0	1	0
Okudukları ile ilgili çıkarımlarda bulunur.	1	1	0	100
Bağlamdan yararlanarak bilmediği kelime ve kelime gruplarının anlamını tahmin eder.	2	2	0	100
Metinler arasında karşılaştırma yapar.	1	0	0	0
Cümlelerin öğelerini ayırt eder.	1	0	1	0
Filiillerin cümledeki işlevlerini kavrar.	2	1	1	50
Yazdıklarını düzenler.	2	0	2	0
Okuduğu metinlerdeki hikâye unsurlarını belirler.	1	0	1	0
Metindeki söz sanatlarını tespit eder.	1	0	1	0
Metinle ilgili soruları cevaplar.	1	0	1	0
Metinde ele alınan sorunlara farklı çözümler üretir.	1	0	1	0
Kelimeleri anlamlarına uygun kullanır.	1	0	1	0
Grafik, tablo ve çizelgeyle sunulan bilgileri yorumlar.	2	0	1	0

Sözel (TAR)	S	D	Y	B%
Tarih				
Avrupa daki gelişmelerin yansımaları bağlamında Osmanlı Devleti nin yirminci yüzyılın başlarındaki siyasi ve sos	1	0	1	0
Birinci Dünya Savaşı nin sebeplerini ve savaşın başlamasına yol açan gelişmeleri kavrar.	1	0	1	0
Mondros Ateşkes Antlaşması nin imzalanması ve uygulanması karşısında Osmanlı yönetiminin, Mustafa Kemal in	1	0	1	0
Milli Mücadele nin hazırlık döneminde Mustafa Kemal in yaptığı çalışmaları analiz eder.	2	1	1	50
Büyük Millet Meclisine karşı ayaklanmalar ile ayaklanmaların bastırılması için alınan tedbirleri analiz eder.	1	0	1	0
Birinci Dünya Savaşı nda Osmanlı Devleti nin durumu hakkında çıkarımlarda bulunur.	1	0	1	0
Kuvâ-yı Millîye nin oluşum sürecini ve sonrasında meydana gelen gelişmeleri kavrar.	1	0	1	0
Misakımlı nin kabulünü ve Büyük Millet Meclisinin açılışını vatanın bütünlüğü esası ile	1	0	0	0
Gençlik döneminde Mustafa Kemal in fikir hayatını etkileyen önemli kişileri ve olayları kavrar.	1	1	0	100

Sözel (DİN)	S	D	Y	B%
Din K.ve A.B.				
Kaza ve kader ile ilgili kavramları analiz eder.	1	1	0	100
İslam in paylaşma ve yardımlaşmaya verdiği önemi ayet ve hadisler ışığında yorumlar.	3	1	2	33
Toplumda kader ve kaza ile ilgili yaygın olan yanlış anlayışları sorgular.	1	0	1	0
İnsanın ilmi, iradesi, sorumluluğu ile kader arasında ilişki kurar.	1	0	1	0
Zekât, infak ve sadakanın bireysel ve toplumsal önemini fark eder.	1	0	1	0
Zekât ve sadaka ibadetini ayet ve hadislerle açıklar.	2	0	2	0
Hz. Şuaib in (a.s.) hayatını ana hatlarıyla tanıtır.	1	0	1	0

Sözel (İNG)	S	D	Y	B%
İngilizce				
Students will be able to understand short and simple texts about friendship.	1	0	1	0
Students will be able to understand the specific information in short conversations on everyday topics, such as acc	1	0	1	0
Students will be able to guess the meaning of unknown words from the text.	1	0	1	100
Students will be able to give a simple description about a process.	1	0	1	0
Students will be able to understand the overall meaning of short texts about a process.	1	1	0	100
Students will be able to express what they prefer, like and dislike.	1	0	1	0
Students will be able to understand short and simple invitation letters, cards and e-mails.	1	0	1	0
Students will be able to understand phrases and expressions about regular activities of teenagers.	1	1	0	100
Students will be able to understand short and simple texts about regular activities of teenagers.	1	1	0	100
Students will be able to write a series of simple phrases and sentences by using linkers to describe a process.	1	1	0	100

Sayısal (MAT)	S	D	Y	B%
Matematik				
Tam kare pozitif tam sayılarla bu sayıların karekökleri arasındaki ilişkiyi belirler.	2	0	2	0
Kareköklü ifadelerde toplama ve çıkarma işlemlerini yapar.	3	1	2	33
Verilen iki doğal sayının aralarında asal olup olmadığını belirler.	1	0	1	0
Çok büyük ve çok küçük sayıları bilimsel gösterimle ifade eder ve karşılaştırır.	1	1	0	100
Verileri sütun, daire veya çizgi grafiği ile gösterir ve bu gösterimler arasında uygun olan dönüşümleri yapar.	1	0	1	0
En fazla üç veri grubuna ait çizgi ve sütun grafiklerini yorumlar.	2	1	0	50
Verilen pozitif tam sayıların pozitif tam sayı çarpımlarını bulur, pozitif tam sayıların pozitif tam sayı çarpımlarını üslü	1	0	1	0
Gerçek sayıları tanıtır, rasyonel ve irrasyonel sayılarla ilişkilendirir.	1	1	0	100
Ondalık ifadelerin kareköklerini belirler.	1	1	0	100
Kareköklü bir ifadenin kök b şeklinde yazar ve kök b şeklindeki ifadede katsayıyı kök içine alır.	1	0	1	0
Sayıların ondalık gösterimlerini 10 un tam sayı kuvvetlerini kullanarak çözümler.	1	0	0	0
Kareköklü ifadelerde çarpma ve bölme işlemlerini yapar.	1	0	1	0
Tam sayıların, tam sayı kuvvetlerini hesaplar.	1	0	1	0
İki doğal sayının en büyük ortak bölenini (EBOB) ve en küçük ortak katını (EKOK) hesaplar, ilgili problemleri çözer.	1	1	0	100
Üstü ifadelerle ilgili temel kuralları anlar, birbirine denk ifadeler oluşturur.	1	0	1	0
Kareköklü bir ifade ile çarpıldığında, sonucu bir doğal sayı yapan çarpımlara örnek verir.	1	0	1	0

Sayısal (FEN)	S	D	Y	B%
Fen				
Katı basıncını etkileyen değişkenleri deneyerek keşfeder.	2	2	0	100
Mevsimlerin oluşumuna yönelik tahminlerde bulunur.	3	1	2	33
Tek karakter çarpımları ile ilgili problemler çözümler sonuçları hakkında yorum yapar.	3	0	3	0
İklim ve hava olayları arasındaki farkı açıklar.	2	0	2	0
Nükleotid, gen, DNA ve kromozom kavramlarını açıklayarak bu kavramlar arasında ilişki kurar.	1	0	1	0
Sıvı basıncını etkileyen değişkenleri tahmin eder ve tahminlerini test eder.	3	0	2	0
Biyoteknolojik uygulamalar kapsamında oluşturulan ikilemelerle bu uygulamaların insanlık için yararlı zararlı yönü	1	0	1	0
DNA nin yapısını model üzerinde gösterir.	1	0	1	0
Canlıların yaşadıkları çevreye uyumlarını gözlem yaparak açıklar.	1	0	1	0
Örneklerden yola çıkarak modifikasyonu açıklar.	1	0	1	0
Kalıtım ile ilgili kavramları tanımlar.	1	0	1	0
Katı, sıvı ve gazların basınç özelliklerinin günlük yaşam ve teknolojik uygulamalara örnekler verir.	1	0	0	0

SINAV SONUÇ BELGESİ

2023- 8. SINIF GÜÇLENDİREN KURUMSAL DENEME -3

İSTANBUL / EYÜP / Eyüp Açık Kurs

DERSLERE GÖRE BAŞARI ANALİZİ

Öğrenci	Numara	Sınıf
NÖHİR YILMAZ	1763	8G

Sözel (TÜR)	S	D	Y	B%
Türkçe	2	1	1	50
Metindeki yardımcı fikirleri belirler.	1	1	0	100
Bir işi işlem basamaklarına göre yazar.	1	0	1	0
Metnin ana fikrini/ana duygusunu belirler.	1	0	1	0
Okudukları ile ilgili çıkarımlarda bulunur.	1	0	1	0
Bağlamdan yararlanarak bilmediği kelime ve kelime gruplarının anlamını tahmin eder.	2	2	0	100
Metinler arasında karşılaştırma yapar.	1	1	0	100
Cümlelerin öğelerini ayırt eder.	1	1	0	100
Filiillerin cümledeki işlevlerini kavrar.	2	0	1	0
Yazdıklarını düzenler.	2	0	2	0
Okuduğu metinlerdeki hikâye unsurlarını belirler.	1	0	1	0
Metindeki söz sanatlarını tespit eder.	1	0	0	0
Metinle ilgili soruları cevaplar.	1	1	0	100
Metinde ele alınan sorunlara farklı çözümler üretir.	1	0	1	0
Kelimeleri anlamlarına uygun kullanır.	1	0	1	0
Grafik, tablo ve çizelgeyle sunulan bilgileri yorumlar.	2	2	0	100

Puan Türü	Puan	Genel Ort.	Dereceler				
			Snf	Kurum	İlçe	İl	Genel
LGS	▼ 250,567	300,920	12	142	183	4002	32417
Puanı Hesaplanan:			322	370	5914	47785	
Katılımlar:			23	323	371	5937	47972

Sözel (TAR)	S	D	Y	B%
Tarih	1	0	1	0
Avrupa'daki gelişmelerin yansımaları bağlamında Osmanlı Devleti'nin yirminci yüzyılın başlarındaki siyasi ve sos	1	0	1	0
Birinci Dünya Savaşı'nın sebeplerini ve savaşın başlamasına yol açan gelişmeleri kavrar.	1	0	1	0
Mondros Ateşkes Antlaşması'nın imzalanması ve uygulanması karşısında Osmanlı yönetiminin, Mustafa Kemal in	1	1	0	100
Millî Mücadele'nin hazırlık döneminde Mustafa Kemal'in yaptığı çalışmaları analiz eder.	2	1	1	50
Büyük Millet Meclisine karşı ayaklanmalar ile ayaklanmaların bastırılması için alınan tedbirleri analiz eder.	1	0	1	0
Birinci Dünya Savaşı'nda Osmanlı Devleti'nin durumu hakkında çıkarımlarda bulunur.	1	0	1	0
Kuvâ-yı Milliye'nin oluşum sürecini ve sonrasında meydana gelen gelişmeleri kavrar.	1	0	1	0
Misakımillî'nin kabulünü ve Büyük Millet Meclisinin açılışını vatanın bütünlüğü esası ile	1	0	1	0
Gençlik döneminde Mustafa Kemal'in fikir hayatını etkileyen önemli kişileri ve olayları kavrar.	1	1	0	100

Ders	Soru	Doğru	Yanlış	Net	Başarı %	Sınıf Ort.	Kurum Ort.	Genel Ort.
Türkçe	20	9	9	6,00	30	▲ 5,71	▲ 5,62	▼ 8,19
Tarih	10	3	7	0,67	7	▼ 3,04	▼ 2,71	▼ 4,55
Din K.ve A.B.	10	4	6	2,00	20	▼ 3,60	▼ 2,88	▼ 3,89
Matematik	20	0	2	-0,67	-3	▼ 0,80	▼ 1,50	▼ 3,66
Fen	20	10	9	7,00	35	▲ 4,77	▲ 4,41	▼ 8,49
Toplam:	90	26	33	15,00	17	▼ 18,78	▼ 19,23	▼ 32,63

Sözel (DİN)	S	D	Y	B%
Din K.ve A.B.	1	1	0	100
Kaza ve kader ile ilgili kavramları analiz eder.	1	1	0	100
İslam'ın paylaşma ve yardımlaşmaya verdiği önemi ayet ve hadisler ışığında yorumlar.	3	0	3	0
Toplumda kader ve kaza ile ilgili yaygın olan yanlış anlayışları sorgular.	1	0	1	0
İnsanın ilmi, iradesi, sorumluluğu ile kader arasında ilişki kurar.	1	1	0	100
Zekât, infak ve sadakanın bireysel ve toplumsal önemini fark eder.	1	1	0	100
Zekât ve sadaka ibadetini ayet ve hadislerle açıklar.	2	1	1	50
Hz. Şuaib'in (a.s.) hayatını ana hatlarıyla tanıtır.	1	0	1	0

Soru No	12345678901234567890
Sözel (TÜR)	DCcBdCb bAa cCCcDbDa
Cevap Anh.	B DCABBABDAABBDCcCADDc
Sözel (TAR)	AcaaddBDbba
Cevap Anh.	B ABDCACBDCB
Sözel (DİN)	abBaaACdCd
Cevap Anh.	B CABCDACBBD
Sayısal (MAT)	c c
Cevap Anh.	B DCDBABDBDAACDBBcACAB
Sayısal (FEN)	BAcaDBCCbcd cadDBBAD
Cevap Anh.	B BAACDBCCABBCDCcDBDAD

Sözel (İNG)	S	D	Y	B%
İngilizce	1	0	0	0
Students will be able to understand short and simple texts about friendship.	1	0	0	0
Students will be able to understand the specific information in short conversations on everyday topics, such as acc	1	0	0	0
Students will be able to guess the meaning of unknown words from the text.	1	0	0	0
Students will be able to give a simple description about a process.	1	0	0	0
Students will be able to understand the overall meaning of short texts about a process.	1	0	0	0
Students will be able to express what they prefer, like and dislike.	1	0	0	0
Students will be able to understand short and simple invitation letters, cards and e-mails.	1	0	0	0
Students will be able to understand phrases and expressions about regular activities of teenagers.	1	0	0	0
Students will be able to understand short and simple texts about regular activities of teenagers.	1	0	0	0
Students will be able to write a series of simple phrases and sentences by using linkers to describe a process.	1	0	0	0

Sayısal (MAT)	S	D	Y	B%
Matematik	2	0	1	0
Tam kare pozitif tam sayılarla bu sayıların karekökleri arasındaki ilişkiyi belirler.	3	0	1	0
Kareköklü ifadelerde toplama ve çıkarma işlemlerini yapar.	2	0	0	0
Verilen iki doğal sayının aralarında asal olup olmadığını belirler.	1	0	0	0
Çok büyük ve çok küçük sayıları bilimsel gösterimle ifade eder ve karşılaştırır.	1	0	0	0
Verileri sütun, daire veya çizgi grafiği ile gösterir ve bu gösterimler arasında uygun olan dönüşümleri yapar.	1	0	0	0
En fazla üç veri grubuna ait çizgi ve sütun grafiklerini yorumlar.	2	0	0	0
Verilen pozitif tam sayıların pozitif tam sayı çarpanlarını bulur, pozitif tam sayıların pozitif tam sayı çarpanlarını üslü	1	0	0	0
Gerçek sayıları tanıtır, rasyonel ve irrasyonel sayılarla ilişkilendirir.	1	0	0	0
Ondalık ifadelerin kareköklerini belirler.	1	0	0	0
Kareköklü bir ifadenin kök b şeklinde yazar ve a kök b şeklindeki ifadede katsayıyı kök içine alır.	1	0	0	0
Sayıların ondalık gösterimlerini 10'un tam sayı kuvvetlerini kullanarak çözümler.	1	0	0	0
Kareköklü ifadelerde çarpma ve bölme işlemlerini yapar.	1	0	1	0
Tam sayıların, tam sayı kuvvetlerini hesaplar.	1	0	0	0
İki doğal sayının en büyük ortak bölenini (EBOB) ve en küçük ortak katını (EKOK) hesaplar, ilgili problemleri çözer.	1	0	0	0
Üstü ifadelerle ilgili temel kuralları anlar, birbirine denk ifadeler oluşturur.	1	0	0	0
Kareköklü bir ifade ile çarpıldığında, sonucu bir doğal sayı yapan çarpımlara örnek verir.	1	0	0	0

Sayısal (FEN)	S	D	Y	B%
Fen	2	1	1	50
Katı basıncını etkileyen değişkenleri deneyerek keşfeder.	2	1	1	50
Mevsimlerin oluşumuna yönelik tahminlerde bulunur.	3	1	2	33
Tek karakter çaprazlamaları ile ilgili problemler çözerek sonuçları hakkında yorum yapar.	3	1	2	33
İklim ve hava olayları arasındaki farkı açıklar.	2	2	0	100
Nükleotid, gen, DNA ve kromozom kavramlarını açıklayarak bu kavramlar arasında ilişki kurar.	3	1	0	100
Sıvı basıncını etkileyen değişkenleri tahmin eder ve tahminlerini test eder.	3	1	2	33
Biyoteknolojik uygulamalar kapsamında oluşturulan ikilemelerle bu uygulamaların insanlık için yararlı zararlı yönleri	1	0	0	0
DNA'nın yapısını model üzerinde gösterir.	1	0	1	0
Canlıların yaşadıkları çevreye uyumlarını gözlem yaparak açıklar.	1	1	0	100
Örneklerden yola çıkarak modifikasyonu açıklar.	1	1	0	100
Kalıtım ile ilgili kavramları tanımlar.	1	1	0	100
Katı, sıvı ve gazların basınç özelliklerinin günlük yaşam ve teknolojik uygulamalara örnekler verir.	1	0	1	0

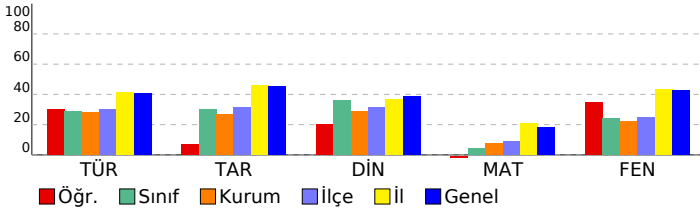

SINAV SONUÇ BELGESİ

İSTANBUL / EYÜP / Eyüp Açık Kurs

Öğrenci	Numara	Sınıf
SAHRA BAYRAM	1815	8G

Puan Türü	Puan	Genel Ort.	Dereceler				
			Snf	Kurum	İlçe	İl	Genel
LGS	▼ 274,185	300.920	10	101	131	3476	2778
Puanı Hesaplanan:			322	370	5914	47785	
Katılımlar:			23	323	371	5937	47972

Ders	Soru	Doğru	Yanlış	Net	Başarı %	Sınıf Ort.	Kurum Ort.	Genel Ort.
Türkçe	20	8	12	4,00	20	▼ 5,71	▼ 5,62	▼ 8,19
Tarih	10	8	2	7,33	73	▲ 3,04	▲ 2,71	▲ 4,55
Din K.ve A.B.	10	8	2	7,33	73	▲ 3,60	▲ 2,88	▲ 3,89
İngilizce	10	1	4	-0,33	-3	▼ 0,87	▼ 2,10	▼ 3,85
Matematik	20	4	4	2,67	13	▲ 0,80	▲ 1,50	▼ 3,66
Fen	20	9	10	5,67	28	▲ 4,77	▲ 4,41	▼ 8,49
Toplam:	90	38	34	26,67	30	▲ 18,78	▲ 19,23	▼ 32,63

Soru No	12345678901234567890
Sözel (TÜR)	aDDdaaaDadcbDBcBdACb
Cevap Anh.	A CDDACCDBBAADBABBACD
Sözel (TAR)	BCDBCADDbc
Cevap Anh.	A BCDBCACDBA
Sözel (DİN)	DBdCAdBAC
Cevap Anh.	A DBBCADCBCAC
Sözel (İNG)	D d d a c
Cevap Anh.	A DBCCDBABDA
Sayısal (MAT)	C dB Da d b D
Cevap Anh.	A BACACBBDDCAADBABBDCD
Sayısal (FEN)	AaaDCCbadcACbaDCCAd
Cevap Anh.	A DADBCCDCBBACCBDCAAB

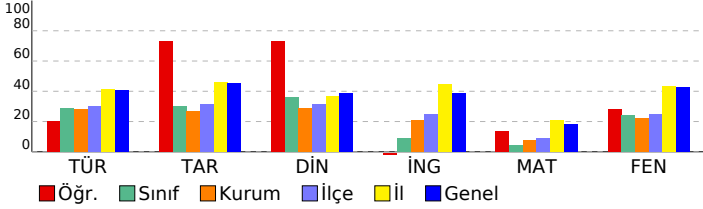

2023- 8. SINIF GÜÇLENDİREN KURUMSAL DENEME -3

DERSLERE GÖRE BAŞARI ANALİZİ

Sözel (TÜR)	S	D	Y	B%
Türkçe				
Metindeki yardımcı fikirleri belirler.	2	1	1	50
Bir işi işlem basamaklarına göre yazar.	1	1	0	100
Metnin ana fikrini/ana duygusunu belirler.	1	1	0	100
Okudukları ile ilgili çıkarımlarda bulunur.	1	0	1	0
Bağlamdan yararlanarak bilmediği kelime ve kelime gruplarının anlamını tahmin eder.	2	0	2	0
Metinler arasında karşılaştırma yapar.	1	0	1	0
Cümlelerin öğelerini ayırır eder.	1	0	1	0
Filiillerin cümledeki işlevlerini kavrar.	2	1	1	50
Yazdıklarını düzenler.	2	1	1	50
Okuduğu metinlerdeki hikâye unsurlarını belirler.	1	0	1	0
Metindeki söz sanatlarını tespit eder.	1	1	0	100
Metinle ilgili soruları cevaplar.	1	1	0	100
Metinde ele alınan sorunlara farklı çözümler üretir.	1	0	1	0
Kelimeleri anlamlarına uygun kullanır.	1	1	0	100
Grafik, tablo ve çizelgeyle sunulan bilgileri yorumlar.	2	0	2	0

Sözel (TAR)	S	D	Y	B%
Tarih				
Avrupa'daki gelişmelerin yansımaları bağlamında Osmanlı Devleti'nin yirminci yüzyılın başlarındaki siyasi ve sos	1	1	0	100
Birinci Dünya Savaşı'nın sebeplerini ve savaşın başlamasına yol açan gelişmeleri kavrar.	1	1	0	100
Mondros Ateşkes Antlaşması'nın imzalanması ve uygulanması karşısında Osmanlı yönetiminin, Mustafa Kemal in	1	1	0	100
Millî Mücadele'nin hazırlık döneminde Mustafa Kemal'in yaptığı çalışmaları analiz eder.	2	2	0	100
Büyük Millet Meclisine karşı ayaklanmalar ile ayaklanmaların bastırılması için alınan tedbirleri analiz eder.	1	1	0	100
Birinci Dünya Savaşı'nda Osmanlı Devleti'nin durumu hakkında çıkarımlarda bulunur.	1	0	1	0
Kuvâ-yı Milliye'nin oluşum sürecini ve sonrasında meydana gelen gelişmeleri kavrar.	1	1	0	100
Misakımlı'nın kabulünü ve Büyük Millet Meclisinin açılışını vatanın bütünlüğü esası ile	1	1	0	100
Gençlik döneminde Mustafa Kemal'in fikir hayatını etkileyen önemli kişileri ve olayları kavrar.	1	0	1	0

Sözel (DİN)	S	D	Y	B%
Din K.ve A.B.				
Kaza ve kader ile ilgili kavramları analiz eder.	1	1	0	100
İslam'ın paylaşma ve yardımlaşmaya verdiği önemi ayet ve hadisler ışığında yorumlar.	3	2	1	67
Toplumda kader ve kaza ile ilgili yaygın olan yanlış anlayışları sorgular.	1	0	1	0
İnsanın ilmi, iradesi, sorumluluğu ile kader arasında ilişki kurar.	1	1	0	100
Zekât, infak ve sadakanın bireysel ve toplumsal önemini fark eder.	1	1	0	100
Zekât ve sadaka ibadetini ayet ve hadislerle açıklar.	2	2	0	100
Hz. Şuaib'in (a.s.) hayatını ana hatlarıyla tanıtır.	1	1	0	100

Sözel (İNG)	S	D	Y	B%
İngilizce				
Students will be able to understand short and simple texts about friendship.	1	1	0	100
Students will be able to understand the specific information in short conversations on everyday topics, such as acc	1	0	0	0
Students will be able to guess the meaning of unknown words from the text.	1	0	0	0
Students will be able to give a simple description about a process.	1	0	1	0
Students will be able to understand the overall meaning of short texts about a process.	1	0	0	0
Students will be able to express what they prefer, like and dislike.	1	0	0	0
Students will be able to understand short and simple invitation letters, cards and e-mails.	1	0	1	0
Students will be able to understand phrases and expressions about regular activities of teenagers.	1	0	0	0
Students will be able to understand short and simple texts about regular activities of teenagers.	1	0	1	0
Students will be able to write a series of simple phrases and sentences by using linkers to describe a process.	1	0	1	0

Sayısal (MAT)	S	D	Y	B%
Matematik				
Tam kare pozitif tam sayılarla bu sayıların karekökleri arasındaki ilişkiyi belirler.	2	1	0	50
Kareköklü ifadelerde toplama ve çıkarma işlemlerini yapar.	3	0	1	0
Verilen iki doğal sayının aralarında asal olup olmadığını belirler.	1	1	0	100
Çok büyük ve çok küçük sayıları bilimsel gösterimle ifade eder ve karşılaştırır.	1	0	0	0
Verileri sütun, daire veya çizgi grafiği ile gösterir ve bu gösterimler arasında uygun olan dönüşümleri yapar.	1	0	0	0
En fazla üç veri grubuna ait çizgi ve sütun grafiklerini yorumlar.	2	0	1	0
Verilen pozitif tam sayıların pozitif tam sayı çarpımlarını bulur, pozitif tam sayıların pozitif tam sayı çarpımlarını üslü	1	0	0	0
Gerçek sayıları tanıtır, rasyonel ve irrasyonel sayılarla ilişkilendirir.	1	0	0	0
Ondalık ifadelerin kareköklerini belirler.	1	0	0	0
Kareköklü bir ifadenin kök b şeklinde yazar ve kök b şeklindeki ifadede katsayıyı kök içine alır.	1	0	0	0
Sayıların ondalık gösterimlerini 10'un tam sayı kuvvetlerini kullanarak çözümler.	1	1	0	100
Kareköklü ifadelerde çarpma ve bölme işlemlerini yapar.	1	0	1	0
Tam sayıların, tam sayı kuvvetlerini hesaplar.	1	0	0	0
İki doğal sayının en büyük ortak bölenini (EBOB) ve en küçük ortak katını (EKOK) hesaplar, ilgili problemleri çözer.	1	0	1	0
Üstü ifadelerle ilgili temel kuralları anlar, birbirine denk ifadeler oluşturur.	1	0	0	0
Kareköklü bir ifade ile çarpıldığında, sonucu bir doğal sayı yapan çarpımlara örnek verir.	1	1	0	100

Sayısal (FEN)	S	D	Y	B%
Fen				
Katı basıncını etkileyen değişkenleri deneyerek keşfeder.	2	1	0	50
Mevsimlerin oluşumuna yönelik tahminlerde bulunur.	3	2	1	67
Tek karakter çaprazlamaları ile ilgili problemler çözümler sonuçları hakkında yorum yapar.	3	0	3	0
İklim ve hava olayları arasındaki farkı açıklar.	2	1	1	50
Nükleotid, gen, DNA ve kromozom kavramlarını açıklayarak bu kavramlar arasında ilişki kurar.	1	1	0	100
Sıvı basıncını etkileyen değişkenleri tahmin eder ve tahminlerini test eder.	3	1	2	33
Biyoteknolojik uygulamalar kapsamında oluşturulan ikilemelerle bu uygulamaların insanlık için yararlı zararlı yönleri	1	0	1	0
DNA'nın yapısını model üzerinde gösterir.	1	1	0	100
Canlıların yaşadıkları çevreye uyumlarını gözlem yaparak açıklar.	1	1	0	100
Örneklerden yola çıkarak modifikasyonu açıklar.	1	0	1	0
Kalıtım ile ilgili kavramları tanımlar.	1	1	0	100
Katı, sıvı ve gazların basınç özelliklerinin günlük yaşam ve teknolojik uygulamalara örnekler verir.	1	0	1	0

SINAV SONUÇ BELGESİ

2023- 8. SINIF GÜÇLENDİREN KURUMSAL DENEME -3

İSTANBUL / EYÜP / Eyüp Açık Kurs		
Öğrenci	Numara	Sınıf
SERCA	1097	8G

Puan Türü	Puan	Genel Ort.	Dereceler				
			Snf	Kurum	İlçe	İl	Genel
LGS	▲ 304,991	300,920	3	72	95	2819	21850
Puanı Hesaplanan:			322	370	5914	47785	
Katılımlar:			23	323	371	5937	47972

Ders	Soru	Doğru	Yanlış	Net	Başarı %	Sınıf Ort.	Kurum Ort.	Genel Ort.
Türkçe	20	6	13	1,67	8	▼ 5,71	▼ 5,62	▼ 8,19
Tarih	10	7	3	6,00	60	▲ 3,04	▲ 2,71	▲ 4,55
Din K.ve A.B.	10	8	2	7,33	73	▲ 3,60	▲ 2,88	▲ 3,89
İngilizce	10	6	4	4,67	47	▲ 0,87	▲ 2,10	▲ 3,85
Matematik	20	2	1	1,67	8	▲ 0,80	▲ 1,50	▼ 3,66
Fen	20	17	2	16,33	82	▲ 4,77	▲ 4,41	▲ 8,49
Toplam:	90	46	25	37,67	42	▲ 18,78	▲ 19,23	▲ 32,63

Soru No	12345678901234567890
Sözel (TÜR)	aDbdCCdbddcAbBbBd ba
Cevap Anh.	A CDDACCDBBAADBABBACD
Sözel (TAR)	BCDBAdADBb
Cevap Anh.	A BCDBCACDBA
Sözel (DİN)	dBCADaBAC
Cevap Anh.	A DBBCADCBA
Sözel (İNG)	cBdCcaABDA
Cevap Anh.	A DBCCDBABDA
Sayısal (MAT)	b A B
Cevap Anh.	A BACACBBDCACADDBABDCCD
Sayısal (FEN)	DbDBDCCcCBBACCB CAAB
Cevap Anh.	A DADBDCDCBACCBDCAAB

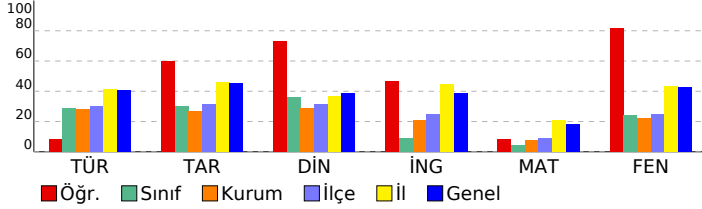

DERSLERE GÖRE BAŞARI ANALİZİ

Sözel (TÜR)

Türkçe	S	D	Y	B%
Metindeki yardımcı fikirleri belirler.	2	0	2	0
Bir işi işlem basamaklarına göre yazar.	1	1	0	100
Metnin ana fikrini/ana duygusunu belirler.	1	0	1	0
Okudukları ile ilgili çıkarımlarda bulunur.	1	0	1	0
Bağlamdan yararlanarak bilmediği kelime ve kelime gruplarının anlamını tahmin eder.	2	1	1	50
Metinler arasında karşılaştırma yapar.	1	1	0	100
Cümlelerin öğelerini ayırır.	1	0	1	0
Filiillerin cümledeki işlevlerini kavrar.	2	0	2	0
Yazdıklarını düzenler.	2	0	1	0
Okuduğu metinlerdeki hikâye unsurlarını belirler.	1	1	0	100
Metindeki söz sanatlarını tespit eder.	1	0	1	0
Metinle ilgili soruları cevaplar.	1	1	0	100
Metinde ele alınan sorunlara farklı çözümler üretir.	1	0	1	0
Kelimeleri anlamlarına uygun kullanır.	1	1	0	100
Grafik, tablo ve çizelgeyle sunulan bilgileri yorumlar.	2	0	2	0

Sözel (TAR)

Tarih	S	D	Y	B%
Avrupa'daki gelişmelerin yansımaları bağlamında Osmanlı Devleti'nin yirminci yüzyılın başlarındaki siyasi ve sos	1	1	0	100
Birinci Dünya Savaşı'nın sebeplerini ve savaşın başlamasına yol açan gelişmeleri kavrar.	1	1	0	100
Mondros Ateşkes Antlaşması'nın imzalanması ve uygulanması karşısında Osmanlı yönetiminin, Mustafa Kemal in	1	1	0	100
Millî Mücadele'nin hazırlık döneminde Mustafa Kemal'in yaptığı çalışmaları analiz eder.	2	2	0	100
Büyük Millet Meclisine karşı ayaklanmalar ile ayaklanmaların bastırılması için alınan tedbirleri analiz eder.	1	0	1	0
Birinci Dünya Savaşı'nda Osmanlı Devleti'nin durumu hakkında çıkarımlarda bulunur.	1	0	1	0
Kuvâ-yı Millîye'nin oluşum sürecini ve sonrasında meydana gelen gelişmeleri kavrar.	1	1	0	100
Misakımlı'nın kabulünü ve Büyük Millet Meclisinin açılışını vatanın bütünlüğü esası ile	1	1	0	100
Gençlik döneminde Mustafa Kemal'in fikir hayatını etkileyen önemli kişileri ve olayları kavrar.	1	0	1	0

Sözel (DİN)

Din K.ve A.B.	S	D	Y	B%
Kaza ve kader ile ilgili kavramları analiz eder.	1	1	0	100
İslam'ın paylaşma ve yardımlaşmaya verdiği önemi ayet ve hadisler ışığında yorumlar.	3	1	2	33
Toplumda kader ve kaza ile ilgili yaygın olan yanlış anlayışları sorgular.	1	1	0	100
İnsanın ilmi, iradesi, sorumluluğu ile kader arasında ilişki kurar.	1	1	0	100
Zekât, infak ve sadakanın bireysel ve toplumsal önemini fark eder.	1	1	0	100
Zekât ve sadaka ibadetini ayet ve hadislerle açıklar.	2	2	0	100
Hz. Şuaib'in (a.s.) hayatını ana hatlarıyla tanıtır.	1	1	0	100

Sözel (İNG)

İngilizce	S	D	Y	B%
Students will be able to understand short and simple texts about friendship.	1	0	1	0
Students will be able to understand the specific information in short conversations on everyday topics, such as acc	1	1	0	100
Students will be able to guess the meaning of unknown words from the text.	1	0	1	0
Students will be able to give a simple description about a process.	1	1	0	100
Students will be able to understand the overall meaning of short texts about a process.	1	0	1	0
Students will be able to express what they prefer, like and dislike.	1	0	1	0
Students will be able to understand short and simple invitation letters, cards and e-mails.	1	1	0	100
Students will be able to understand phrases and expressions about regular activities of teenagers.	1	1	0	100
Students will be able to understand short and simple texts about regular activities of teenagers.	1	1	0	100
Students will be able to write a series of simple phrases and sentences by using linkers to describe a process.	1	1	0	100

Sayısal (MAT)

Matematik	S	D	Y	B%
Tam kare pozitif tam sayılarla bu sayıların karekökleri arasındaki ilişkiyi belirler.	2	0	0	0
Kareköklü ifadelerde toplama ve çıkarma işlemlerini yapar.	3	0	1	0
Verilen iki doğal sayının aralarında asal olup olmadığını belirler.	1	0	0	0
Çok büyük ve çok küçük sayıları bilimsel gösterimle ifade eder ve karşılaştırır.	1	1	0	100
Verilen sütun, daire veya çizgi grafiği ile gösterir ve bu gösterimler arasında uygun olan dönüşümleri yapar.	1	1	0	100
En fazla üç veri grubuna ait çizgi ve sütun grafiklerini yorumlar.	2	0	0	0
Verilen pozitif tam sayıların pozitif tam sayı çarpımlarını bulur, pozitif tam sayıların pozitif tam sayı çarpımlarını üslü	1	0	0	0
Gerçek sayıları tanıtır, rasyonel ve irrasyonel sayılarla ilişkilendirir.	1	0	0	0
Ondalık ifadelerin kareköklerini belirler.	1	0	0	0
Kareköklü bir ifadenin kök b şeklinde yazar ve kök b şeklindeki ifadede katsayıyı kök içine alır.	1	0	0	0
Sayıların ondalık gösterimlerini 10'un tam sayı kuvvetlerini kullanarak çözümler.	1	0	0	0
Kareköklü ifadelerde çarpma ve bölme işlemlerini yapar.	1	0	0	0
Tam sayıların, tam sayı kuvvetlerini hesaplar.	1	0	0	0
İki doğal sayının en büyük ortak bölenini (EBOB) ve en küçük ortak katını (EKOK) hesaplar, ilgili problemleri çözer.	1	0	0	0
Üstü ifadelerle ilgili temel kuralları anlar, birbirine denk ifadeler oluşturur.	1	0	0	0
Kareköklü bir ifade ile çarpıldığında, sonucu bir doğal sayı yapan çarpımlara örnek verir.	1	0	0	0

Sayısal (FEN)

Fen	S	D	Y	B%
Katı basıncını etkileyen değişkenleri deneyerek keşfeder.	2	2	0	100
Mevsimlerin oluşumuna yönelik tahminlerde bulunur.	3	2	1	67
Tek karakter çaprazlamaları ile ilgili problemler çözümler sonuçları hakkında yorum yapar.	3	3	0	100
İklim ve hava olayları arasındaki farkı açıklar.	2	2	0	100
Nükleotid, gen, DNA ve kromozom kavramlarını açıklayarak bu kavramlar arasında ilişki kurar.	1	1	0	100
Sıvı basıncını etkileyen değişkenleri tahmin eder ve tahminlerini test eder.	3	2	1	67
Biyoteknolojik uygulamalar kapsamında oluşturulan ikilemelerle bu uygulamaların insanlık için yararlı zararlı yönleri	1	1	0	100
DNA'nın yapısını model üzerinde gösterir.	1	1	0	100
Canlıların yaşadıkları çevreye uyumlarını gözlem yaparak açıklar.	1	1	0	100
Örneklerden yola çıkarak modifikasyonu açıklar.	1	1	0	100
Kalıtım ile ilgili kavramları tanımlar.	1	0	0	0
Katı, sıvı ve gazların basınç özelliklerinin günlük yaşam ve teknolojik uygulamalara örnekler verir.	1	1	0	100

SINAV SONUÇ BELGESİ **2023- 8. SINIF GÜÇLENDİREN KURUMSAL DENEME -3**

İSTANBUL / EYÜP / Eyüp Açık Kurs

Öğrenci	Numara	Sınıf
SEVDE TUĞRUL	591	8G

Puan Türü	Puan	Genel Ort.	Dereceler				
			Snf	Kurum	İlçe	İl	Genel
LGS	▼ 236,697	300,920	15	173	217	4321	35277
Puanı Hesaplanan:			322	370	5914	47785	
Katılımlar:			23	323	371	5937	47972

Ders	Soru	Doğru	Yanlış	Net	Başarı %	Sınıf Ort.	Kurum Ort.	Genel Ort.
Türkçe	20	6	5	4,33	22	▼ 5,71	▼ 5,62	▼ 8,19
Tarih	10	5	1	4,67	47	▲ 3,04	▲ 2,71	▲ 4,55
Din K.ve A.B.	10	7	2	6,33	63	▲ 3,60	▲ 2,88	▲ 3,89
İngilizce	10	0	1	-0,33	-3	▼ 0,87	▼ 2,10	▼ 3,85
Matematik	20	0	2	-0,67	-3	▼ 0,80	▼ 1,50	▼ 3,66
Fen	20	2	2	1,33	7	▼ 4,77	▼ 4,41	▼ 8,49
Toplam:	90	20	13	15,67	17	▼ 18,78	▼ 19,23	▼ 32,63

Soru No	12345678901234567890
Sözel (TÜR)	bDD C C dc A A cb
Cevap Anh.	A CDDACCCDBBAADBABBACD
Sözel (TAR)	BCD C a A
Cevap Anh.	A BCDBCACDBA
Sözel (DİN)	DBBCC aBAC
Cevap Anh.	A DBBCADCBCAC
Sözel (İNG)	c
Cevap Anh.	A DBCCDBABDA
Sayısal (MAT)	b c
Cevap Anh.	A BACACBBDDCAADBDBABDCD
Sayısal (FEN)	bAD d
Cevap Anh.	A DADBCCDCBBACCBDCAAB

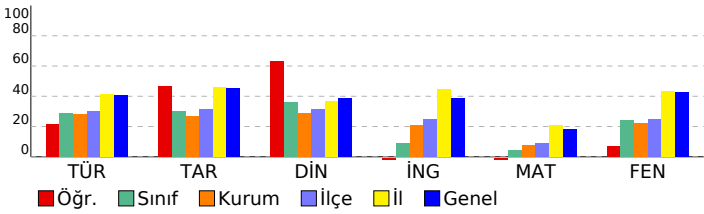

DERSLERE GÖRE BAŞARI ANALİZİ				
Sözel (TÜR)	S	D	Y	B%
Türkçe	2	0	1	0
Metindeki yardımcı fikirleri belirler.	2	0	1	0
Bir işi işlem basamaklarına göre yazar.	1	1	0	100
Metnin ana fikrini/ana duygusunu belirler.	1	1	0	100
Okudukları ile ilgili çıkarımlarda bulunur.	1	0	0	0
Bağlamdan yararlanarak bilmediği kelime ve kelime gruplarının anlamını tahmin eder.	2	1	0	50
Metinler arasında karşılaştırma yapar.	1	0	0	0
Cümlelerin öğelerini ayırır eder.	1	1	0	100
Filiillerin cümledeki işlevlerini kavrar.	2	0	1	0
Yazdıklarını düzenler.	2	0	2	0
Okuduğu metinlerdeki hikâye unsurlarını belirler.	1	1	0	100
Metindeki söz sanatlarını tespit eder.	1	0	0	0
Metinle ilgili soruları cevaplar.	1	0	0	0
Metinde ele alınan sorunlara farklı çözümler üretir.	1	1	0	100
Kelimeleri anlamlarına uygun kullanır.	1	0	0	0
Grafik, tablo ve çizelgeyle sunulan bilgileri yorumlar.	2	0	1	0

Sözel (TAR)	S	D	Y	B%
Tarih	1	1	0	100
Avrupa'daki gelişmelerin yansımaları bağlamında Osmanlı Devleti'nin yirminci yüzyılın başlarındaki siyasi ve sos	1	1	0	100
Birinci Dünya Savaşı'nın sebeplerini ve savaşın başlamasına yol açan gelişmeleri kavrar.	1	1	0	100
Mondros Ateşkes Antlaşması'nın imzalanması ve uygulanması karşısında Osmanlı yönetiminin, Mustafa Kemal in	1	1	0	100
Millî Mücadele'nin hazırlık döneminde Mustafa Kemal'in yaptığı çalışmaları analiz eder.	2	0	0	0
Büyük Millet Meclisine karşı ayaklanmalar ile ayaklanmaların bastırılması için alınan tedbirleri analiz eder.	1	1	0	100
Birinci Dünya Savaşı'nda Osmanlı Devleti'nin durumu hakkında çıkarımlarda bulunur.	1	0	0	0
Kuvâ-yı Milliye'nin oluşum sürecini ve sonrasında meydana gelen gelişmeleri kavrar.	1	0	1	0
Misakımlı'nın kabulünü ve Büyük Millet Meclisinin açılışını vatanın bütünlüğü esası ile	1	0	0	0
Gençlik döneminde Mustafa Kemal'in fikir hayatını etkileyen önemli kişileri ve olayları kavrar.	1	1	0	100

Sözel (DİN)	S	D	Y	B%
Din K.ve A.B.	1	1	0	100
Kaza ve kader ile ilgili kavramları analiz eder.	1	1	0	100
İslam'ın paylaşma ve yardımlaşmaya verdiği önemi ayet ve hadisler ışığında yorumlar.	3	2	1	67
Toplumda kader ve kaza ile ilgili yaygın olan yanlış anlayışları sorgular.	1	1	0	100
İnsanın ilmi, iradesi, sorumluluğu ile kader arasında ilişki kurar.	1	1	0	100
Zekât, infak ve sadakanın bireysel ve toplumsal önemini fark eder.	1	0	1	0
Zekât ve sadaka ibadetini ayet ve hadislerle açıklar.	2	1	0	50
Hz. Şuaib'in (a.s.) hayatını ana hatlarıyla tanıtır.	1	1	0	100

Sayısal (MAT)	S	D	Y	B%
Matematik	2	0	0	0
Tam kare pozitif tam sayılarla bu sayıların karekökleri arasındaki ilişkiyi belirler.	3	0	1	0
Kareköklü ifadelerde toplama ve çıkarma işlemlerini yapar.	1	0	0	0
Verilen iki doğal sayının aralarında asal olup olmadığını belirler.	1	0	0	0
Çok büyük ve çok küçük sayıları bilimsel gösterimle ifade eder ve karşılaştırır.	1	0	0	0
Verileri sütun, daire veya çizgi grafiği ile gösterir ve bu gösterimler arasında uygun olan dönüşümleri yapar.	1	0	1	0
En fazla üç veri grubuna ait çizgi ve sütun grafiklerini yorumlar.	2	0	0	0
Verilen pozitif tam sayıların pozitif tam sayı çarpımlarını bulur, pozitif tam sayıların pozitif tam sayı çarpımlarını üslü	1	0	0	0
Gerçek sayıları tanıtır, rasyonel ve irrasyonel sayılarla ilişkilendirir.	1	0	0	0
Ondalık ifadelerin kareköklerini belirler.	1	0	0	0
Kareköklü bir ifadenin kök b şeklinde yazılır ve kök b şeklindeki ifadede katsayıyı kök içine alır.	1	0	0	0
Sayıların ondalık gösterimlerini 10'un tam sayı kuvvetlerini kullanarak çözümler.	1	0	0	0
Kareköklü ifadelerde çarpma ve bölme işlemlerini yapar.	1	0	0	0
Tam sayıların, tam sayı kuvvetlerini hesaplar.	1	0	0	0
İki doğal sayının en büyük ortak bölenini (EBOB) ve en küçük ortak katını (EKOK) hesaplar, ilgili problemleri çözer.	1	0	0	0
Üstü ifadelerle ilgili temel kuralları anlar, birbirine denk ifadeler oluşturur.	1	0	0	0
Kareköklü bir ifade ile çarpıldığında, sonucu bir doğal sayı yapan çarpımlara örnek verir.	1	0	0	0

Sayısal (FEN)	S	D	Y	B%
Fen	2	0	1	0
Katı basıncını etkileyen değişkenleri deneyerek keşfeder.	3	1	1	33
Mevsimlerin oluşumuna yönelik tahminlerde bulunur.	3	1	0	33
Tek karakter çarpımlarını ile ilgili problemler çözümler sonuçları hakkında yorum yapar.	2	0	0	0
İklim ve hava olayları arasındaki farkı açıklar.	1	0	0	0
Nükleotid, gen, DNA ve kromozom kavramlarını açıklayarak bu kavramlar arasında ilişki kurar.	1	0	0	0
Sıvı basıncını etkileyen değişkenleri tahmin eder ve tahminlerini test eder.	3	0	0	0
Biyoteknolojik uygulamalar kapsamında oluşturulan ikilemelerle bu uygulamaların insanlık için yararlı zararlı yönü	1	0	0	0
DNA'nın yapısını model üzerinde gösterir.	1	0	0	0
Canlıların yaşadıkları çevreye uyumlarını gözlem yaparak açıklar.	1	0	0	0
Örneklerden yola çıkarak modifikasyonu açıklar.	1	0	0	0
Kalıtım ile ilgili kavramları tanımlar.	1	0	0	0
Katı, sıvı ve gazların basınç özelliklerinin günlük yaşam ve teknolojik uygulamalara örnek verir.	1	0	0	0

SINAV SONUÇ BELGESİ

2023- 8. SINIF GÜÇLENDİREN KURUMSAL DENEME -3

İSTANBUL / EYÜP / Eyüp Açık Kurs

DERSLERE GÖRE BAŞARI ANALİZİ

Öğrenci	Numara	Sınıf
YUSUFALİ AKTÜRKBJK	1768	8G

Sözel (TÜR)	S	D	Y	B%
Türkçe				
Metindeki yardımcı fikirleri belirler.	2	0	2	0
Bir işi işlem basamaklarına göre yazar.	1	1	0	100
Metnin ana fikrini/ana duygusunu belirler.	1	1	0	100
Okudukları ile ilgili çıkarımlarda bulunur.	1	1	0	100
Bağlamdan yararlanarak bilmediği kelime ve kelime gruplarının anlamını tahmin eder.	2	1	1	50
Metinler arasında karşılaştırma yapar.	1	0	1	0
Cümlelerin öğelerini ayırır.	1	1	0	100
Filiillerin cümledeki işlevlerini kavrar.	2	0	1	0
Yazdıklarını düzenler.	2	2	0	100
Okuduğu metinlerdeki hikâye unsurlarını belirler.	1	0	1	0
Metindeki söz sanatlarını tespit eder.	1	1	0	100
Metinle ilgili soruları cevaplar.	1	1	0	100
Metinde ele alınan sorunlara farklı çözümler üretir.	1	1	0	100
Kelimeleri anlamlarına uygun kullanır.	1	1	0	100
Grafik, tablo ve çizelgeyle sunulan bilgileri yorumlar.	2	1	1	50

Puan Türü	Puan	Genel Ort.	Dereceler				
			Snf	Kurum	İlçe	İl	Genel
LGS	▼ 290,336	300,920	7	85	109	3128	24703
Puanı Hesaplanan:			322	370	5914	47785	
Katılımlar:			23	323	371	5937	47972

Sözel (TAR)	S	D	Y	B%
Tarih				
Avrupa'daki gelişmelerin yansımaları bağlamında Osmanlı Devleti'nin yirminci yüzyılın başlarındaki siyasi ve sos	1	1	0	100
Birinci Dünya Savaşı'nın sebeplerini ve savaşın başlamasına yol açan gelişmeleri kavrar.	1	0	1	0
Mondros Ateşkes Antlaşması'nın imzalanması ve uygulanması karşısında Osmanlı yönetiminin, Mustafa Kemal in	1	1	0	100
Millî Mücadele'nin hazırlık döneminde Mustafa Kemal'in yaptığı çalışmaları analiz eder.	2	1	0	50
Büyük Millet Meclisine karşı ayaklanmalar ile ayaklanmaların bastırılması için alınan tedbirleri analiz eder.	1	1	0	100
Birinci Dünya Savaşı'nda Osmanlı Devleti'nin durumu hakkında çıkarımlarda bulunur.	1	1	0	100
Kuvâ-yı Milliye'nin oluşum sürecini ve sonrasında meydana gelen gelişmeleri kavrar.	1	1	0	100
Misakımillî'nin kabulünü ve Büyük Millet Meclisinin açılışını vatanın bütünlüğü esası ile	1	0	1	0
Gençlik döneminde Mustafa Kemal'in fikir hayatını etkileyen önemli kişileri ve olayları kavrar.	1	1	0	100

Ders	Soru	Doğru	Yanlış	Net	Başarı %	Sınıf Ort.	Kurum Ort.	Genel Ort.
Türkçe	20	12	7	9,67	48	▲ 5,71	▲ 5,62	▲ 8,19
Tarih	10	7	2	6,33	63	▲ 3,04	▲ 2,71	▲ 4,55
Din K.ve A.B.	10	6	4	4,67	47	▲ 3,60	▲ 2,88	▲ 3,89
İngilizce	10	0	4	-1,33	-13	▼ 0,87	▼ 2,10	▼ 3,85
Fen	20	11	4	9,67	48	▲ 4,77	▲ 4,41	▲ 8,49
Toplam:	90	36	21	29,00	32	▲ 18,78	▲ 19,23	▼ 32,63

Sözel (DİN)	S	D	Y	B%
Din K.ve A.B.				
Kaza ve kader ile ilgili kavramları analiz eder.	1	0	1	0
İslam'ın paylaşma ve yardımlaşmaya verdiği önemi ayet ve hadisler ışığında yorumlar.	3	0	3	0
Toplumda kader ve kaza ile ilgili yaygın olan yanlış anlayışları sorgular.	1	1	0	100
İnsanın ilmi, iradesi, sorumluluğu ile kader arasında ilişki kurar.	1	1	0	100
Zekât, infak ve sadakanın bireysel ve toplumsal önemini fark eder.	1	1	0	100
Zekât ve sadaka ibadetini ayet ve hadislerle açıklar.	2	2	0	100
Hz. Şuaib'in (a.s.) hayatını ana hatlarıyla tanıtır.	1	1	0	100

Soru No	12345678901234567890
Sözel (TÜR)	DbAdBABBbcB cCqCADDa
Cevap Anh.	B DCABBABDAABBDCACDDC
Sözel (TAR)	AcDCAC DdB
Cevap Anh.	B ABDCACBDCB
Sözel (DİN)	dABdDACBdc
Cevap Anh.	B CABCDACBBD
Sözel (İNG)	bc d b
Cevap Anh.	B ADBABDCCBD
Sayısal (FEN)	BAACacCCABB b DbD
Cevap Anh.	B BAACDBCCABBCCDCBBDAD

Sözel (İNG)	S	D	Y	B%
İngilizce				
Students will be able to understand short and simple texts about friendship.	1	0	0	0
Students will be able to understand the specific information in short conversations on everyday topics, such as acc	1	0	0	0
Students will be able to guess the meaning of unknown words from the text.	1	0	0	0
Students will be able to give a simple description about a process.	1	0	1	0
Students will be able to understand the overall meaning of short texts about a process.	1	0	0	0
Students will be able to express what they prefer, like and dislike.	1	0	0	0
Students will be able to understand short and simple invitation letters, cards and e-mails.	1	0	1	0
Students will be able to understand phrases and expressions about regular activities of teenagers.	1	0	0	0
Students will be able to understand short and simple texts about regular activities of teenagers.	1	0	1	0
Students will be able to write a series of simple phrases and sentences by using linkers to describe a process.	1	0	1	0

Sayısal (MAT)	S	D	Y	B%
Matematik				
Tam kare pozitif tam sayılarla bu sayıların karekökleri arasındaki ilişkiyi belirler.	2	0	0	0
Kareköklü ifadelerde toplama ve çıkarma işlemlerini yapar.	3	0	0	0
Verilen iki doğal sayının aralarında asal olup olmadığını belirler.	1	0	0	0
Çok büyük ve çok küçük sayıları bilimsel gösterimle ifade eder ve karşılaştırır.	1	0	0	0
Yerleri sütun, daire veya çizgi grafiği ile gösterir ve bu gösterimler arasında uygun olan dönüşümleri yapar.	1	0	0	0
En fazla üç veri grubuna ait çizgi ve sütun grafiklerini yorumlar.	2	0	0	0
Verilen pozitif tam sayıların pozitif tam sayı çarpımlarını bulur, pozitif tam sayıların pozitif tam sayı çarpımlarını üslü	1	0	0	0
Gerçek sayıları tanıtır, rasyonel ve irrasyonel sayılarla ilişkilendirir.	1	0	0	0
Ondalık ifadelerin kareköklerini belirler.	1	0	0	0
Kareköklü bir ifadenin kök b şeklinde yazar ve a kök b şeklindeki ifadede katsayıyı kök içine alır.	1	0	0	0
Sayıların ondalık gösterimlerini 10'un tam sayı kuvvetlerini kullanarak çözümler.	1	0	0	0
Kareköklü ifadelerde çarpma ve bölme işlemlerini yapar.	1	0	0	0
Tam sayıların, tam sayı kuvvetlerini hesaplar.	1	0	0	0
İki doğal sayının en büyük ortak bölenini (EBOB) ve en küçük ortak katını (EKOK) hesaplar, ilgili problemleri çözer.	1	0	0	0
Üstü ifadelerle ilgili temel kuralları anlar, birbirine denk ifadeler oluşturur.	1	0	0	0
Kareköklü bir ifade ile çarpıldığında, sonucu bir doğal sayı yapan çarpımlara örnek verir.	1	0	0	0

Sayısal (FEN)	S	D	Y	B%
Fen				
Katı basıncını etkileyen değişkenleri deneyerek keşfeder.	2	1	0	50
Mevsimlerin oluşumuna yönelik tahminlerde bulunur.	3	1	1	33
Tek karakter çaprazlamaları ile ilgili problemler çözerek sonuçları hakkında yorum yapar.	3	2	1	67
İklim ve hava olayları arasındaki farkı açıklar.	2	1	0	50
Nükleotid, gen, DNA ve kromozom kavramlarını açıklayarak bu kavramlar arasında ilişki kurar.	1	0	0	0
Sıvı basıncını etkileyen değişkenleri tahmin eder ve tahminlerini test eder.	3	2	1	67
Biyoteknolojik uygulamalar kapsamında oluşturulan ikilemelerle bu uygulamaların insanlık için yararlı zararlı yönleri	1	0	0	0
DNA'nın yapısını model üzerinde gösterir.	1	1	0	100
Canlıların yaşadıkları çevreye uyumlarını gözlem yaparak açıklar.	1	1	0	100
Örneklerden yola çıkarak modifikasyonu açıklar.	1	1	0	100
Kalıtım ile ilgili kavramları tanımlar.	1	0	1	0
Katı, sıvı ve gazların basınç özelliklerinin günlük yaşam ve teknolojik uygulamalara örnekler verir.	1	1	0	100

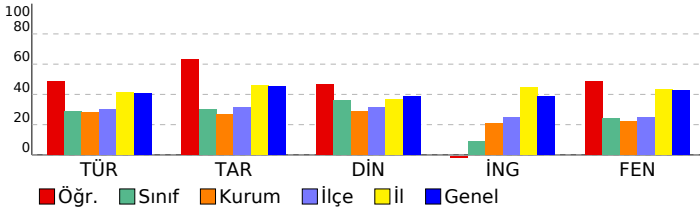

SINAV SONUÇ BELGESİ

2023- 8. SINIF GÜÇLENDİREN KURUMSAL DENEME -3

İSTANBUL / EYÜP / Eyüp Açık Kurs							
Öğrenci			Numara	Sınıf			
ZEYNEP İNANÇ			682	8G			
Puan Türü	Puan	Genel Ort.	Dereceler				
			Snf	Kurum	İlçe	İl	Genel
LGS	▼ 293,096	300,920	4	81	105	3060	24144
Puanı Hesaplanan:			322	370	5914	47785	
Katılımlar:			23	323	371	5937	47972

Ders	Soru	Doğru	Yanlış	Net	Başarı %	Sınıf Ort.	Kurum Ort.	Genel Ort.
Türkçe	20	14	6	12,00	60	▲ 5,71	▲ 5,62	▲ 8,19
Tarih	10	8	2	7,33	73	▲ 3,04	▲ 2,71	▲ 4,55
Din K.ve A.B.	10	9	1	8,67	87	▲ 3,60	▲ 2,88	▲ 3,89
İngilizce	10	7	3	6,00	60	▲ 0,87	▲ 2,10	▲ 3,85
Matematik	20	0	9	-3,00	-15	▼ 0,80	▼ 1,50	▼ 3,66
Fen	20	10	10	6,67	33	▲ 4,77	▲ 4,41	▼ 8,49
Toplam:	90	48	31	37,67	42	▲ 18,78	▲ 19,23	▲ 32,63

Soru No	12345678901234567890
Sözel (TÜR)	bDDACCaacbADBABBACD
Cevap Anh.	A CDDACCCDBBAADBABBACD
Sözel (TAR)	BCDBCAdaBA
Cevap Anh.	A BCDBCACDBA
Sözel (DİN)	DBBCADcGAC
Cevap Anh.	A DBBCADCBAC
Sözel (İNG)	bBdCcBABDA
Cevap Anh.	A DBCCDBABDA
Sayısal (MAT)	dcd a d dc b b
Cevap Anh.	A BACACBBDCAADDBABDCD
Sayısal (FEN)	DADdcCCbBcBdaCdDcBAd
Cevap Anh.	A DADBCCDCBBACCBDCAAB

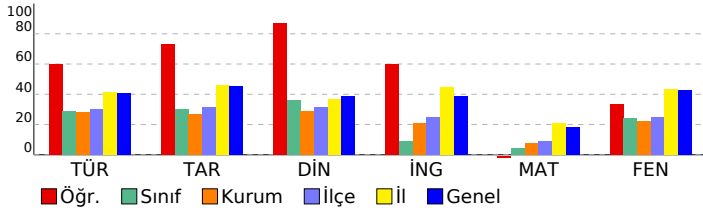

DERSLERE GÖRE BAŞARI ANALİZİ

Sözel (TÜR)

Türkçe	S	D	Y	B%
Metindeki yardımcı fikirleri belirler.	2	1	1	50
Bir işi işlem basamaklarına göre yazar.	1	1	0	100
Metnin ana fikrini/ana duygusunu belirler.	1	1	0	100
Okudukları ile ilgili çıkarımlarda bulunur.	1	1	0	100
Bağlamdan yararlanarak bilmediği kelime ve kelime gruplarının anlamını tahmin eder.	2	1	1	50
Metinler arasında karşılaştırma yapar.	1	0	1	0
Cümlelerin öğelerini ayırt eder.	1	1	0	100
Filiillerin cümledeki işlevlerini kavrar.	2	0	2	0
Yazdıklarını düzenler.	2	1	1	50
Okuduğu metinlerdeki hikâye unsurlarını belirler.	1	1	0	100
Metindeki söz sanatlarını tespit eder.	1	1	0	100
Metinle ilgili soruları cevaplar.	1	1	0	100
Metinde ele alınan sorunlara farklı çözümler üretir.	1	1	0	100
Kelimeleri anlamlarına uygun kullanır.	1	1	0	100
Grafik, tablo ve çizelgeyle sunulan bilgileri yorumlar.	2	2	0	100

Sözel (TAR)

Tarih	S	D	Y	B%
Avrupa'daki gelişmelerin yansımaları bağlamında Osmanlı Devleti'nin yirminci yüzyılın başlarındaki siyasi ve sos.	1	1	0	100
Birinci Dünya Savaşı'nın sebeplerini ve savaşın başlamasına yol açan gelişmeleri kavrar.	1	1	0	100
Mondros Ateşkes Antlaşması'nın imzalanması ve uygulanması karşısında Osmanlı yönetiminin, Mustafa Kemal in	1	1	0	100
Millî Mücadele'nin hazırlık döneminde Mustafa Kemal'in yaptığı çalışmaları analiz eder.	2	2	0	100
Büyük Millet Meclisine karşı ayaklanmalar ile ayaklanmaların bastırılması için alınan tedbirleri analiz eder.	1	1	0	100
Birinci Dünya Savaşı'nda Osmanlı Devleti'nin durumu hakkında çıkarımlarda bulunur.	1	0	1	0
Kuvâ-yı Milliye'nin oluşum sürecini ve sonrasında meydana gelen gelişmeleri kavrar.	1	0	1	0
Misakımlı'nın kabulünü ve Büyük Millet Meclisinin açılışını vatanın bütünlüğü esası ile	1	1	0	100
Gençlik döneminde Mustafa Kemal'in fikir hayatını etkileyen önemli kişileri ve olayları kavrar.	1	1	0	100

Sözel (DİN)

Din K.ve A.B.	S	D	Y	B%
Kaza ve kader ile ilgili kavramları analiz eder.	1	1	0	100
İslam'ın paylaşma ve yardımlaşmaya verdiği önemi ayet ve hadisler ışığında yorumlar.	3	3	0	100
Toplumda kader ve kaza ile ilgili yaygın olan yanlış anlayışları sorgular.	1	1	0	100
İnsanın ilmi, iradesi, sorumluluğu ile kader arasında ilişki kurar.	1	1	0	100
Zekât, infak ve sadakanın bireysel ve toplumsal önemini fark eder.	1	1	0	100
Zekât ve sadaka ibadetini ayet ve hadislerle açıklar.	2	1	1	50
Hz. Şuaib'in (a.s.) hayatını ana hatlarıyla tanıtır.	1	1	0	100

Sözel (İNG)

İngilizce	S	D	Y	B%
Students will be able to understand short and simple texts about friendship.	1	0	1	0
Students will be able to understand the specific information in short conversations on everyday topics, such as acc	1	1	0	100
Students will be able to guess the meaning of unknown words from the text.	1	0	1	0
Students will be able to give a simple description about a process.	1	1	0	100
Students will be able to understand the overall meaning of short texts about a process.	1	0	1	0
Students will be able to express what they prefer, like and dislike.	1	1	0	100
Students will be able to understand short and simple invitation letters, cards and e-mails.	1	1	0	100
Students will be able to understand phrases and expressions about regular activities of teenagers.	1	1	0	100
Students will be able to understand short and simple texts about regular activities of teenagers.	1	1	0	100
Students will be able to write a series of simple phrases and sentences by using linkers to describe a process.	1	1	0	100

Sayısal (MAT)

Matematik	S	D	Y	B%
Tam kare pozitif tam sayılarla bu sayıların karekökleri arasındaki ilişkiyi belirler.	2	0	1	0
Kareköklü ifadelerde toplama ve çıkarma işlemlerini yapar.	3	0	2	0
Verilen iki doğal sayının aralarında asal olmadığını belirler.	1	0	1	0
Çok büyük ve çok küçük sayıları bilimsel gösterimle ifade eder ve karşılaştırır.	1	0	0	0
Verileri sütun, daire veya çizgi grafiği ile gösterir ve bu gösterimler arasında uygun olan dönüşümleri yapar.	1	0	1	0
En fazla üç veri grubuna ait çizgi ve sütun grafiklerini yorumlar.	2	0	0	0
Verilen pozitif tam sayıların pozitif tam sayı çarpanlarını bulur, pozitif tam sayıların pozitif tam sayı çarpanlarını üslü	1	0	0	0
Gerçek sayıları tanıtır, rasyonel ve irrasyonel sayılarla ilişkilendirir.	1	0	1	0
Ondalık ifadelerin kareköklerini belirler.	1	0	1	0
Kareköklü bir ifadenin kök b şeklinde yazar ve kök b şeklindeki ifadede katsayıyı kök içine alır.	1	0	0	0
Sayıların ondalık gösterimlerini 10'un tam sayı kuvvetlerini kullanarak çözümler.	1	0	1	0
Kareköklü ifadelerde çarpma ve bölme işlemlerini yapar.	1	0	1	0
Tam sayıların, tam sayı kuvvetlerini hesaplar.	1	0	0	0
İki doğal sayının en büyük ortak bölenini (EBOB) ve en küçük ortak katını (EKOK) hesaplar, ilgili problemleri çözer.	1	0	0	0
Üstü ifadelerle ilgili temel kuralları anlar, birbirine denk ifadeler oluşturur.	1	0	0	0
Kareköklü bir ifade ile çarpıldığında, sonucu bir doğal sayı yapan çarpanlara örnek verir.	1	0	0	0

Sayısal (FEN)

Fen	S	D	Y	B%
Katı basıncını etkileyen değişkenleri deneyerek keşfeder.	2	2	0	100
Mevsimlerin oluşumuna yönelik tahminlerde bulunur.	3	2	1	67
Tek karakter çaprazlamaları ile ilgili problemler çözümler sonuçları hakkında yorum yapar.	3	2	1	67
İklim ve hava olayları arasındaki farkı açıklar.	2	1	1	50
Nükleotid, gen, DNA ve kromozom kavramlarını açıklayarak bu kavramlar arasında ilişki kurar.	1	0	1	0
Sıvı basıncını etkileyen değişkenleri tahmin eder ve tahminlerini test eder.	3	1	2	33
Biyoteknolojik uygulamalar kapsamında oluşturulan ikilemelerle bu uygulamaların insanlık için yararlı zararlı yönü	1	0	1	0
DNA'nın yapısını model üzerinde gösterir.	1	0	1	0
Canlıların yaşadıkları çevreye uyumlarını gözlem yaparak açıklar.	1	0	1	0
Örneklerden yola çıkarak modifikasyonu açıklar.	1	1	0	100
Kalıtım ile ilgili kavramları tanımlar.	1	1	0	100
Katı, sıvı ve gazların basınç özelliklerinin günlük yaşam ve teknolojik uygulamalara örnekler verir.	1	0	1	0

SINAV SONUÇ BELGESİ

İSTANBUL / EYÜP / Eyüp Açık Kurs

Öğrenci DENİZ DUMAN Numara 1746 Sınıf 8H

Puan Türü	Puan	Genel Ort.	Dereceler				
			Snf	Kurum	İlçe	İl	Genel
LGS	327,071	300,920	8	56	71	2311	17692
Puanı Hesaplanan:			322	370	5914	47785	
Katılımlar:			28	323	371	5937	47972

Ders	Soru	Doğru	Yanlış	Net	Başarı %	Sınıf Ort.	Kurum Ort.	Genel Ort.
Türkçe	20	12	6	10,00	50	5,64	5,62	8,19
Tarih	10	9	1	8,67	87	3,85	2,71	4,55
Din K.ve A.B.	10	6	3	5,00	50	3,13	2,88	3,89
İngilizce	10	10	0	10,00	100	3,06	2,10	3,85
Matematik	20	2	3	1,00	5	3,11	1,50	3,66
Fen	20	14	6	12,00	60	5,27	4,41	8,49
Toplam:	90	53	19	46,67	52	24,06	19,23	32,63

Soru No 12345678901234567890

Sözel (TÜR) dDDdCCdDBBcbDa BBA D

Cevap Anh. A CDDACCDBBAADBABBACD

Sözel (TAR) BdDBCACDBA

Cevap Anh. A BCDBCACDBA

Sözel (DİN) DdcCA CBbc

Cevap Anh. A DBBCADCBAC

Sözel (İNG) DBCCDBABDA

Cevap Anh. A DBCCDBABDA

Sayısal (MAT) D D dc a

Cevap Anh. A BACACBBDDCAADBABDCCD

Sayısal (FEN) DbDdCCcCdBACCcDCAAd

Cevap Anh. A DADBDDCCDBBACCBDCAAB

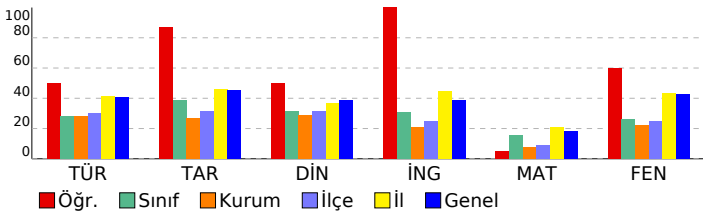

2023- 8. SINIF GÜÇLENDİREN KURUMSAL DENEME -3

DERSLERE GÖRE BAŞARI ANALİZİ

Sözel (TÜR)	S	D	Y	B%
Türkçe	2	0	1	0
Metindeki yardımcı fikirleri belirler.	2	0	1	0
Bir işi işlem basamaklarına göre yazar.	1	1	0	100
Metnin ana fikrini/ana duygusunu belirler.	1	1	0	100
Okudukları ile ilgili çıkarımlarda bulunur.	1	0	1	0
Bağlamdan yararlanarak bilmediği kelime ve kelime gruplarının anlamını tahmin eder.	2	1	1	50
Metinler arasında karşılaştırma yapar.	1	1	0	100
Cümlelerin öğelerini ayırt eder.	1	0	1	0
Filiillerin cümledeki işlevlerini kavrar.	2	2	0	100
Yazdıklarını düzenler.	2	2	0	100
Okuduğu metinlerdeki hikâye unsurlarını belirler.	1	0	1	0
Metindeki söz sanatlarını tespit eder.	1	1	0	100
Metinle ilgili soruları cevaplar.	1	0	1	0
Metinde ele alınan sorunlara farklı çözümler üretir.	1	0	0	0
Kelimeleri anlamlarına uygun kullanır.	1	1	0	100
Grafik, tablo ve çizelgeyle sunulan bilgileri yorumlar.	2	2	0	100

Sözel (TAR)	S	D	Y	B%
Tarih	1	1	0	100
Avrupa'daki gelişmelerin yansımaları bağlamında Osmanlı Devleti'nin yirminci yüzyılın başlarındaki siyasi ve sos	1	1	0	100
Birinci Dünya Savaşı'nın sebeplerini ve savaşın başlamasına yol açan gelişmeleri kavrar.	1	0	1	0
Mondros Ateşkes Antlaşması'nın imzalanması ve uygulanması karşısında Osmanlı yönetiminin, Mustafa Kemal in	1	1	0	100
Millî Mücadele'nin hazırlık döneminde Mustafa Kemal'in yaptığı çalışmaları analiz eder.	2	2	0	100
Büyük Millet Meclisine karşı ayaklanmalar ile ayaklanmaların bastırılması için alınan tedbirleri analiz eder.	1	1	0	100
Birinci Dünya Savaşı'nda Osmanlı Devleti'nin durumu hakkında çıkarımlarda bulunur.	1	1	0	100
Kuvâ-yı Millîye'nin oluşum sürecini ve sonrasında meydana gelen gelişmeleri kavrar.	1	1	0	100
Misakımillî'nin kabulünü ve Büyük Millet Meclisinin açılışını vatanın bütünlüğü esası ile	1	1	0	100
Gençlik döneminde Mustafa Kemal'in fikir hayatını etkileyen önemli kişileri ve olayları kavrar.	1	1	0	100

Sözel (DİN)	S	D	Y	B%
Din K.ve A.B.	1	1	0	100
Kaza ve kader ile ilgili kavramları analiz eder.	1	1	0	100
İslam'ın paylaşma ve yardımlaşmaya verdiği önemi ayet ve hadisler ışığında yorumlar.	3	2	1	67
Toplumda kader ve kaza ile ilgili yaygın olan yanlış anlayışları sorgular.	1	0	1	0
İnsanın ilmi, iradesi, sorumluluğu ile kader arasında ilişki kurar.	1	1	0	100
Zekât, infak ve sadakanın bireysel ve toplumsal önemini fark eder.	1	1	0	100
Zekât ve sadaka ibadetini ayet ve hadislerle açıklar.	2	1	0	50
Hz. Şuaib'in (a.s.) hayatını ana hatlarıyla tanıtır.	1	0	1	0

Sözel (İNG)	S	D	Y	B%
İngilizce	1	1	0	100
Students will be able to understand short and simple texts about friendship.	1	1	0	100
Students will be able to understand the specific information in short conversations on everyday topics, such as acc	1	1	0	100
Students will be able to guess the meaning of unknown words from the text.	1	1	0	100
Students will be able to give a simple description about a process.	1	1	0	100
Students will be able to understand the overall meaning of short texts about a process.	1	1	0	100
Students will be able to express what they prefer, like and dislike.	1	1	0	100
Students will be able to understand short and simple invitation letters, cards and e-mails.	1	1	0	100
Students will be able to understand phrases and expressions about regular activities of teenagers.	1	1	0	100
Students will be able to understand short and simple texts about regular activities of teenagers.	1	1	0	100
Students will be able to write a series of simple phrases and sentences by using linkers to describe a process.	1	1	0	100

Sayısal (MAT)	S	D	Y	B%
Matematik	2	0	0	0
Tam kare pozitif tam sayılarla bu sayıların karekökleri arasındaki ilişkiyi belirler.	2	0	0	0
Kareköklü ifadelerde toplama ve çıkarma işlemlerini yapar.	3	0	0	0
Verilen iki doğal sayının aralarında asal olup olmadığını belirler.	1	0	0	0
Çok büyük ve çok küçük sayıları bilimsel gösterimle ifade eder ve karşılaştırır.	1	0	0	0
Verileri sütun, daire veya çizgi grafiği ile gösterir ve bu gösterimler arasında uygun olan dönüşümleri yapar.	1	0	0	0
En fazla üç veri grubuna ait çizgi ve sütun grafiklerini yorumlar.	2	0	0	0
Verilen pozitif tam sayıların pozitif tam sayı çarpımlarını bulur, pozitif tam sayıların pozitif tam sayı çarpımlarını üslü	1	0	0	0
Gerçek sayıları tanıtır, rasyonel ve irrasyonel sayılarla ilişkilendirir.	1	0	0	0
Ondalık ifadelerin kareköklerini belirler.	1	1	0	100
Kareköklü bir ifadenin kök b şeklinde yazılır ve kök b şeklindeki ifadede katsayıyı kök içine alır.	1	0	0	0
Sayıların ondalık gösterimlerini 10'un tam sayı kuvvetlerini kullanarak çözümler.	1	1	0	100
Kareköklü ifadelerde çarpma ve bölme işlemlerini yapar.	1	0	1	0
Tam sayıların, tam sayı kuvvetlerini hesaplar.	1	0	1	0
İki doğal sayının en büyük ortak bölenini (EBOB) ve en küçük ortak katını (EKOK) hesaplar, ilgili problemleri çözer.	1	0	0	0
Üstü ifadelerle ilgili temel kuralları anlar, birbirine denk ifadeler oluşturur.	1	0	1	0
Kareköklü bir ifade ile çarpıldığında, sonucu bir doğal sayı yapan çarpımlara örnek verir.	1	0	0	0

Sayısal (FEN)	S	D	Y	B%
Fen	2	2	0	100
Katı basıncını etkileyen değişkenleri deneyerek keşfeder.	2	2	0	100
Mevsimlerin oluşumuna yönelik tahminlerde bulunur.	3	1	2	33
Tek karakter çaprazlamaları ile ilgili problemler çözümler sonuçları hakkında yorum yapar.	3	2	1	67
İklim ve hava olayları arasındaki farkı açıklar.	2	1	1	50
Nükleotid, gen, DNA ve kromozom kavramlarını açıklayarak bu kavramlar arasında ilişki kurar.	1	1	0	100
Sıvı basıncını etkileyen değişkenleri tahmin eder ve tahminlerini test eder.	3	1	2	33
Biyoteknolojik uygulamalar kapsamında oluşturulan ikilemelerle bu uygulamaların insanlık için yararlı zararlı yönleri	1	1	0	100
DNA'nın yapısını model üzerinde gösterir.	1	1	0	100
Canlıların yaşadıkları çevreye uyumlarını gözlem yaparak açıklar.	1	1	0	100
Örneklerden yola çıkarak modifikasyonu açıklar.	1	1	0	100
Kalıtım ile ilgili kavramları tanımlar.	1	1	0	100
Katı, sıvı ve gazların basınç özelliklerinin günlük yaşam ve teknolojik uygulamalara örnekler verir.	1	1	0	100

SINAV SONUÇ BELGESİ							
İSTANBUL / EYÜP / Eyüp Açık Kurs							
Öğrenci				Numara	Sınıf		
E Ş*F ALKAN				427	8H		
Puan Türü	Puan	Genel Ort.	Dereceler				
			Snf	Kurum	İlçe	İl	Genel
LGS	▼ 240,409	300.920	17	162	206	4233	34498
	Puanı Hesaplanan:		322	370	5914	47785	
Katılımlar:		28	323	371	5937	47972	

Ders	Soru	Doğru	Yanlış	Net	Başarı %	Sınıf Ort.	Kurum Ort.	Genel Ort.
Türkçe	20	12	8	9,33	47	▲ 5,64	▲ 5,62	▲ 8,19
Tarih	10	5	5	3,33	33	▼ 3,85	▲ 2,71	▼ 4,55
Din K.ve A.B.	10	4	6	2,00	20	▼ 3,13	▼ 2,88	▼ 3,89
İngilizce	10	4	6	2,00	20	▼ 3,06	▼ 2,10	▼ 3,85
Matematik	20	3	17	-2,67	-13	▼ 3,11	▼ 1,50	▼ 3,66
Fen	20	6	14	1,33	7	▼ 5,27	▼ 4,41	▼ 8,49
Toplam:	90	34	56	15,33	17	▼ 24,06	▼ 19,23	▼ 32,63

Soru No	12345678901234567890
Sözel (TÜR)	aDDdaCaaBcAAcBABBbCD
Cevap Anh.	A CDDACCDBBAADBABBACD
Sözel (TAR)	BdDBaAdcBd
Cevap Anh.	A BCDBCACDBA
Sözel (DİN)	cdcaAcCBbC
Cevap Anh.	A DBBCADCBA
Sözel (İNG)	cBadcaABDc
Cevap Anh.	A DBCCDBABDA
Sayısal (MAT)	BdacadcbdbbaacbdDca
Cevap Anh.	A BACACBBDDCAADBABBDCD
Sayısal (FEN)	DbadCbDadBAdDbCccc
Cevap Anh.	A DADBCCDCBBACCBDCAAB

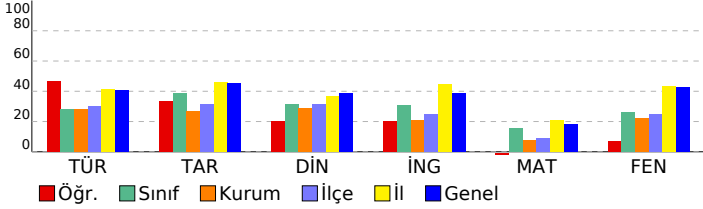

2023- 8. SINIF GÜÇLENDİREN KURUMSAL DENEME -3

DERSLERE GÖRE BAŞARI ANALİZİ				
Sözel (TÜR)				
Türkçe	S	D	Y	B%
Metindeki yardımcı fikirleri belirler.	2	1	1	50
Bir işi işlem basamaklarına göre yazar.	1	1	0	100
Metnin ana fikrini/ana duygusunu belirler.	1	1	0	100
Okudukları ile ilgili çıkarımlarda bulunur.	1	0	1	0
Bağlamdan yararlanarak bilmediği kelime ve kelime gruplarının anlamını tahmin eder.	2	1	1	50
Metinler arasında karşılaştırma yapar.	1	1	0	100
Cümlelerin öğelerini ayırır eder.	1	0	1	0
Filiillerin cümledeki işlevlerini kavrar.	2	1	1	50
Yazdıklarını düzenler.	2	0	2	0
Okuduğu metinlerdeki hikâye unsurlarını belirler.	1	1	0	100
Metindeki söz sanatlarını tespit eder.	1	0	1	0
Metinle ilgili soruları cevaplar.	1	1	0	100
Metinde ele alınan sorunlara farklı çözümler üretir.	1	1	0	100
Kelimeleri anlamlarına uygun kullanır.	1	1	0	100
Grafik, tablo ve çizelgeyle sunulan bilgileri yorumlar.	2	2	0	100
Sözel (TAR)				
Tarih	S	D	Y	B%
Avrupa'daki gelişmelerin yansımaları bağlamında Osmanlı Devleti'nin yirminci yüzyılın başlarındaki siyasi ve sos	1	1	0	100
Birinci Dünya Savaşı'nın sebeplerini ve savaşın başlamasına yol açan gelişmeleri kavrar.	1	0	1	0
Mondros Ateşkes Antlaşması'nın imzalanması ve uygulanması karşısında Osmanlı yönetiminin, Mustafa Kemal in	1	1	0	100
Millî Mücadele'nin hazırlık döneminde Mustafa Kemal'in yaptığı çalışmaları analiz eder.	2	2	0	100
Büyük Millet Meclisine karşı ayaklanmalar ile ayaklanmaların bastırılması için alınan tedbirleri analiz eder.	1	1	0	0
Birinci Dünya Savaşı'nda Osmanlı Devleti'nin durumu hakkında çıkarımlarda bulunur.	1	0	1	0
Kuvâ-yı Milliye'nin oluşum sürecini ve sonrasında meydana gelen gelişmeleri kavrar.	1	0	1	0
Misakımlı'nın kabulünü ve Büyük Millet Meclisinin açılışını vatanın bütünlüğü esaslı ile	1	1	0	100
Gençlik döneminde Mustafa Kemal'in fikir hayatını etkileyen önemli kişileri ve olayları kavrar.	1	0	1	0
Sözel (DİN)				
Din K.ve A.B.	S	D	Y	B%
Kaza ve kader ile ilgili kavramları analiz eder.	1	0	1	0
İslam'ın paylaşma ve yardımlaşmaya verdiği önemi ayet ve hadisler ışığında yorumlar.	3	2	1	67
Toplumda kader ve kaza ile ilgili yaygın olan yanlış anlayışları sorgular.	1	0	1	0
İnsanın ilmi, iradesi, sorumluluğu ile kader arasında ilişki kurar.	1	0	1	0
Zekât, infak ve sadakanın bireysel ve toplumsal önemini fark eder.	1	1	0	100
Zekât ve sadaka ibadetini ayet ve hadislerle açıklar.	2	1	1	50
Hz. Şuaıyb'in (a.s.) hayatını ana hatlarıyla tanıtır.	1	0	1	0
Sözel (İNG)				
İngilizce	S	D	Y	B%
Students will be able to understand short and simple texts about friendship.	1	0	1	0
Students will be able to understand the specific information in short conversations on everyday topics, such as acc	1	1	0	100
Students will be able to guess the meaning of unknown words from the text.	1	0	1	0
Students will be able to give a simple description about a process.	1	0	1	0
Students will be able to understand the overall meaning of short texts about a process.	1	0	1	0
Students will be able to express what they prefer, like and dislike.	1	0	1	0
Students will be able to understand short and simple invitation letters, cards and e-mails.	1	1	0	100
Students will be able to understand phrases and expressions about regular activities of teenagers.	1	1	0	100
Students will be able to understand short and simple texts about regular activities of teenagers.	1	1	0	100
Students will be able to write a series of simple phrases and sentences by using linkers to describe a process.	1	0	1	0
Sayısal (MAT)				
Matematik	S	D	Y	B%
Tam kare pozitif tam sayılarla bu sayıların karekökleri arasındaki ilişkiyi belirler.	2	1	1	50
Kareköklü ifadelerde toplama ve çıkarma işlemlerini yapar.	3	0	3	0
Verilen iki doğal sayının aralarında asal olup olmadığını belirler.	1	0	1	0
Çok büyük ve çok küçük sayıları bilimsel gösterimle ifade eder ve karşılaştırır.	1	0	1	0
Verileri sütun, daire veya çizgi grafiği ile gösterir ve bu gösterimler arasında uygun olan dönüşümleri yapar.	1	0	1	0
En fazla üç veri grubuna ait çizgi ve sütun grafiklerini yorumlar.	2	0	2	0
Verilen pozitif tam sayıların pozitif tam sayı çarpanlarını bulur, pozitif tam sayıların pozitif tam sayı çarpanlarını üslü	1	0	1	0
Gerçek sayıları tanıtır, rasyonel ve irrasyonel sayılarla ilişkilendirir.	1	0	1	0
Ondalık ifadelerin kareköklerini belirler.	1	0	1	0
Kareköklü bir ifadenin kök b şeklinde yazar ve kök b şeklindeki ifadede katsayıyı kök içine alır.	1	0	1	0
Sayıların ondalık gösterimlerini 10'un tam sayı kuvvetlerini kullanarak çözümler.	1	0	1	0
Kareköklü ifadelerde çarpma ve bölme işlemlerini yapar.	1	0	1	0
Tam sayıların, tam sayı kuvvetlerini hesaplar.	1	0	1	0
İki doğal sayının en büyük ortak bölenini (EBOB) ve en küçük ortak katını (EKOK) hesaplar, ilgili problemleri çözer.	1	1	0	100
Üstü ifadelerle ilgili temel kuralları anlar, birbirine denk ifadeler oluşturur.	1	1	0	100
Kareköklü bir ifade ile çarpıldığında, sonucu bir doğal sayı yapan çarpanlara örnek verir.	1	0	1	0
Sayısal (FEN)				
Fen	S	D	Y	B%
Katı basıncını etkileyen değişkenleri deneyerek keşfeder.	2	1	1	50
Mevsimlerin oluşumuna yönelik tahminlerde bulunur.	3	1	2	33
Tek karakter çarpazlamaları ile ilgili problemler çözümler sonuçları hakkında yorum yapar.	3	1	2	33
İklim ve hava olayları arasındaki farkı açıklar.	2	0	2	0
Nükleotid, gen, DNA ve kromozom kavramlarını açıklayarak bu kavramlar arasında ilişki kurar.	1	0	1	0
Sıvı basıncını etkileyen değişkenleri tahmin eder ve tahminlerini test eder.	3	2	1	67
Biyoteknolojik uygulamalar kapsamında oluşturulan ikilemelerle bu uygulamaların insanlık için yararlı zararlı yönleri	1	0	1	0
DNA'nın yapısını model üzerinde gösterir.	1	1	0	100
Canlıların yaşadıkları çevreye uyumlarını gözlem yaparak açıklar.	1	0	1	0
Örneklerden yola çıkarak modifikasyonu açıklar.	1	0	1	0
Kalıtım ile ilgili kavramları tanımlar.	1	0	1	0
Katı, sıvı ve gazların basınç özelliklerinin günlük yaşam ve teknolojik uygulamalara örnekler verir.	1	0	1	0

SINAV SONUÇ BELGESİ

2023- 8. SINIF GÜÇLENDİREN KURUMSAL DENEME -3

İSTANBUL / EYÜP / Eyüp Açık Kurs

Öğrenci Numara Sınıf
ELA NUR KIZILKAYA 1771 8H

Puan Türü	Puan	Genel Ort.	Dereceler				
			Snf	Kurum	İlçe	İl	Genel
LGS	▼ 187,432	300,920	26	301	349	5733	46649
Puanı Hesaplanan:			322	370	5914	47785	
Katılımlar:			28	323	371	5937	47972

Ders	Soru	Doğru	Yanlış	Net	Başarı %	Sınıf Ort.	Kurum Ort.	Genel Ort.
Türkçe	20	4	9	1,00	5	▼ 5,64	▼ 5,62	▼ 8,19
Matematik	20	3	16	-2,33	-12	▼ 3,11	▼ 1,50	▼ 3,66
Fen	20	4	16	-1,33	-7	▼ 5,27	▼ 4,41	▼ 8,49
Toplam:	90	11	41	-2,67	-3	▼ 24,06	▼ 19,23	▼ 32,63

Soru No	12345678901234567890
Sözel (TÜR)	aCAdBAdacbađc
Cevap Anh.	B DCABBABDAABBDCACCADD
Sayısal (MAT)	adbcAdbacdbCacada bd
Cevap Anh.	B DCDBABDBDAACDBBCACAB
Sayısal (FEN)	cAdbcadabdadabdaBDAc
Cevap Anh.	B BAACDBCCABBCCDBDAD

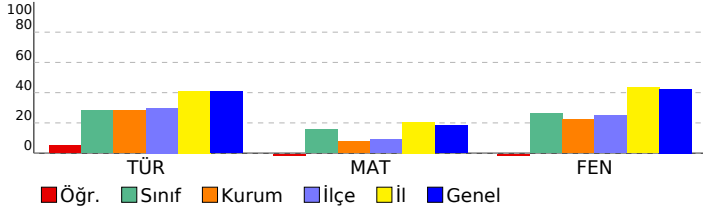

DERSLERE GÖRE BAŞARI ANALİZİ

Sözel (TÜR)

Türkçe	S	D	Y	B%
Metindeki yardımcı fikirleri belirler.	2	1	0	50
Bir işi işlem basamaklarına göre yazar.	1	0	0	0
Metnin ana fikrini/ana duygusunu belirler.	1	0	0	0
Okudukları ile ilgili çıkarımlarda bulunur.	1	0	0	0
Bağlamdan yararlanarak bilmediği kelime ve kelime gruplarının anlamını tahmin eder.	2	0	1	0
Metinler arasında karşılaştırma yapar.	1	0	0	0
Cümlelerin öğelerini ayırır eder.	1	0	0	0
Filiillerin cümledeki işlevlerini kavrar.	2	0	2	0
Yazdıklarını düzenler.	2	1	1	50
Okuduğu metinlerdeki hikâye unsurlarını belirler.	1	0	1	0
Metindeki söz sanatlarını tespit eder.	1	0	1	0
Metinle ilgili soruları cevaplar.	1	0	1	0
Metinde ele alınan sorunlara farklı çözümler üretir.	1	1	0	100
Kelimeleri anlamlarına uygun kullanır.	1	1	0	100
Grafik, tablo ve çizelgeyle sunulan bilgileri yorumlar.	2	0	2	0

Sözel (TAR)

Tarih	S	D	Y	B%
Avrupa'daki gelişmelerin yansımaları bağlamında Osmanlı Devleti'nin yirminci yüzyılın başlarındaki siyasi ve sos	1	0	0	0
Birinci Dünya Savaşı'nın sebeplerini ve savaşın başlamasına yol açan gelişmeleri kavrar.	1	0	0	0
Mondros Ateşkes Antlaşması'nın imzalanması ve uygulanması karşısında Osmanlı yönetiminin, Mustafa Kemal in	1	0	0	0
Millî Mücadele'nin hazırlık döneminde Mustafa Kemal'in yaptığı çalışmaları analiz eder.	2	0	0	0
Büyük Millet Meclisine karşı ayaklanmalar ile ayaklanmaların bastırılması için alınan tedbirleri analiz eder.	1	0	0	0
Birinci Dünya Savaşı'nda Osmanlı Devleti'nin durumu hakkında çıkarımlarda bulunur.	1	0	0	0
Kuvâ-yı Milliye'nin oluşum sürecini ve sonrasında meydana gelen gelişmeleri kavrar.	1	0	0	0
Misakımillî'nin kabulünü ve Büyük Millet Meclisinin açılışını vatanın bütünlüğü esası ile	1	0	0	0
Gençlik döneminde Mustafa Kemal'in fikir hayatını etkileyen önemli kişileri ve olayları kavrar.	1	0	0	0

Sözel (DİN)

Din K.ve A.B.	S	D	Y	B%
Kaza ve kader ile ilgili kavramları analiz eder.	1	0	0	0
İslam'ın paylaşma ve yardımlaşmaya verdiği önemi ayet ve hadisler ışığında yorumlar.	3	0	0	0
Toplumda kader ve kaza ile ilgili yaygın olan yanlış anlayışları sorgular.	1	0	0	0
İnsanın ilmi, iradesi, sorumluluğu ile kader arasında ilişki kurar.	1	0	0	0
Zekât, infak ve sadakanın bireysel ve toplumsal önemini fark eder.	1	0	0	0
Zekât ve sadaka ibadetini ayet ve hadislerle açıklar.	2	0	0	0
Hz. Şuaib'in (a.s.) hayatını ana hatlarıyla tanır.	1	0	0	0

Sözel (İNG)

İngilizce	S	D	Y	B%
Students will be able to understand short and simple texts about friendship.	1	0	0	0
Students will be able to understand the specific information in short conversations on everyday topics, such as acc	1	0	0	0
Students will be able to guess the meaning of unknown words from the text.	1	0	0	0
Students will be able to give a simple description about a process.	1	0	0	0
Students will be able to understand the overall meaning of short texts about a process.	1	0	0	0
Students will be able to express what they prefer, like and dislike.	1	0	0	0
Students will be able to understand short and simple invitation letters, cards and e-mails.	1	0	0	0
Students will be able to understand phrases and expressions about regular activities of teenagers.	1	0	0	0
Students will be able to understand short and simple texts about regular activities of teenagers.	1	0	0	0
Students will be able to write a series of simple phrases and sentences by using linkers to describe a process.	1	0	0	0

Sayısal (MAT)

Matematik	S	D	Y	B%
Tam kare pozitif tam sayılarla bu sayıların karekökleri arasındaki ilişkiyi belirler.	2	0	2	0
Kareköklü ifadelerde toplama ve çıkarma işlemlerini yapar.	3	1	2	33
Verilen iki doğal sayının aralarında asal olup olmadığını belirler.	1	0	0	0
Çok büyük ve çok küçük sayıları bilimsel gösterimle ifade eder ve karşılaştırır.	1	1	0	100
Verileri sütun, daire veya çizgi grafiği ile gösterir ve bu gösterimler arasında uygun olan dönüşümleri yapar.	1	0	1	0
En fazla üç veri grubuna ait çizgi ve sütun grafiklerini yorumlar.	2	0	2	0
Verilen pozitif tam sayıların pozitif tam sayı çarpanlarını bulur, pozitif tam sayıların pozitif tam sayı çarpanlarını üslü	1	0	1	0
Gerçek sayıları tanır, rasyonel ve irrasyonel sayılarla ilişkilendirir.	1	0	1	0
Ondalık ifadelerin kareköklerini belirler.	1	0	1	0
Kareköklü bir ifadenin kök b şeklinde yazar ve a kök b şeklindeki ifadede katsayıyı kök içine alır.	1	0	1	0
Sayıların ondalık gösterimlerini 10'un tam sayı kuvvetlerini kullanarak çözümler.	1	0	1	0
Kareköklü ifadelerde çarpma ve bölme işlemlerini yapar.	1	1	0	100
Tam sayıların, tam sayı kuvvetlerini hesaplar.	1	0	1	0
İki doğal sayının en büyük ortak bölenini (EBOB) ve en küçük ortak katını (EKOK) hesaplar, ilgili problemleri çözer.	1	0	1	0
Üstü ifadelerle ilgili temel kuralları anlar, birbirine denk ifadeler oluşturur.	1	0	1	0
Kareköklü bir ifade ile çarpıldığında, sonucu bir doğal sayı yapan çarpanlara örnek verir.	1	0	1	0

Sayısal (FEN)

Fen	S	D	Y	B%
Katı basıncını etkileyen değişkenleri deneyerek keşfeder.	2	0	2	0
Mevsimlerin oluşumuna yönelik tahminlerde bulunur.	3	1	2	33
Tek karakter çaprazlamaları ile ilgili problemler çözerek sonuçlar hakkında yorum yapar.	3	1	2	33
İklim ve hava olayları arasındaki farkı açıklar.	2	2	0	100
Nükleotid, gen, DNA ve kromozom kavramlarını açıklayarak bu kavramlar arasında ilişki kurar.	1	0	1	0
Sıvı basıncını etkileyen değişkenleri tahmin eder ve tahminlerini test eder.	3	0	3	0
Biyoteknolojik uygulamalar kapsamında oluşturulan ikilemelerle bu uygulamaların insanlık için yararlı zararlı yönleri	1	0	1	0
DNA'nın yapısını model üzerinde gösterir.	1	0	1	0
Canlıların yaşadıkları çevreye uyumlarını gözlem yaparak açıklar.	1	0	1	0
Örneklerden yola çıkarak modifikasyonu açıklar.	1	0	1	0
Kalıtım ile ilgili kavramları tanımlar.	1	0	1	0
Katı, sıvı ve gazların basınç özelliklerinin günlük yaşam ve teknolojik uygulamalarına örnekler verir.	1	0	1	0

SINAV SONUÇ BELGESİ

İSTANBUL / EYÜP / Eyüp Açı Kurs							
Öğrenci		Numara		Sınıf			
EMİNE DEMİ Cİ		716		8H			
Puan Türü	Puan	Genel Ort.	Dereceler				
LGS	▼ 265,957	300,920	Snf	Kurum	İlçe	İl	Genel
			15	120	153	3655	29327
Puanı Hesaplanan:			322	370	5914	47785	
Katılımlar:			28	323	371	5937	47972

Ders	Soru	Doğru	Yanlış	Net	Başarı %	Sınıf Ort.	Kurum Ort.	Genel Ort.
Türkçe	20	11	9	8,00	40	▲ 5,64	▲ 5,62	▼ 8,19
Tarih	10	5	5	3,33	33	▼ 3,85	▲ 2,71	▼ 4,55
Din K.ve A.B.	10	6	4	4,67	47	▲ 3,13	▲ 2,88	▲ 3,89
İngilizce	10	4	6	2,00	20	▼ 3,06	▼ 2,10	▼ 3,85
Matematik	20	3	10	-0,33	-2	▼ 3,11	▼ 1,50	▼ 3,66
Fen	20	9	11	5,33	27	▲ 5,27	▲ 4,41	▼ 8,49
Toplam:	90	38	45	23,00	26	▼ 24,06	▲ 19,23	▼ 32,63

Soru No	12345678901234567890
Sözel (TÜR)	aDDdadaaBcAAcBABBbCD
Cevap Anh.	A CDDACCDBBAADBABBACD
Sözel (TAR)	BdDBdcabBA
Cevap Anh.	A BCDBCACDBA
Sözel (DİN)	DBaCAaaBAb
Cevap Anh.	A DBBCADCBCAC
Sözel (İNG)	aBdCcacBDb
Cevap Anh.	A DBCCDBABDA
Sayısal (MAT)	cdbbdddCA D d c
Cevap Anh.	A BACACBBDCAADDBABDCD
Sayısal (FEN)	aADdDCbbCBaAdaccacAB
Cevap Anh.	A DADBDCDCBBACCBDCAAB

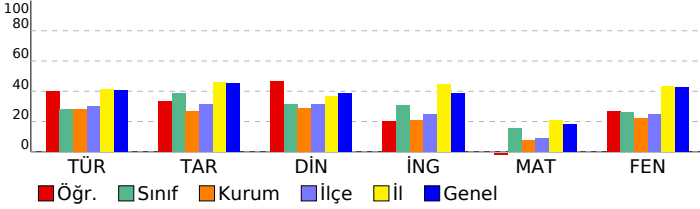

2023- 8. SINIF GÜÇLENDİREN KURUMSAL DENEME -3

DERSLERE GÖRE BAŞARI ANALİZİ

Sözel (TÜR)	S	D	Y	B%
Türkçe				
Metindeki yardımcı fikirleri belirler.	2	1	1	50
Bir işi işlem basamaklarına göre yazar.	1	1	0	100
Metnin ana fikrini/ana duygusunu belirler.	1	1	0	100
Okudukları ile ilgili çıkarımlarda bulunur.	1	0	1	0
Bağlamdan yararlanarak bilmediği kelime ve kelime gruplarının anlamını tahmin eder.	2	1	1	50
Metinler arasında karşılaştırma yapar.	1	0	1	0
Cümlelerin öğelerini ayırır eder.	1	0	1	0
Filimlerin cümledeki işlevlerini kavrar.	2	1	1	50
Yazdıklarını düzenler.	2	0	2	0
Okuduğu metinlerdeki hikâye unsurlarını belirler.	1	1	0	100
Metindeki söz sanatlarını tespit eder.	1	0	1	0
Metinle ilgili soruları cevaplar.	1	1	0	100
Metinde ele alınan sorunlara farklı çözümler üretir.	1	1	0	100
Kelimeleri anlamlarına uygun kullanır.	1	1	0	100
Grafik, tablo ve çizelgeyle sunulan bilgileri yorumlar.	2	2	0	100

Sözel (TAR)	S	D	Y	B%
Tarih				
Avrupa'daki gelişmelerin yansımaları bağlamında Osmanlı Devleti'nin yirminci yüzyılın başlarındaki siyasi ve sos.	1	1	0	100
Birinci Dünya Savaşı'nın sebeplerini ve savaşın başlamasına yol açan gelişmeleri kavrar.	1	0	1	0
Mondros Ateşkes Antlaşması'nın imzalanması ve uygulanması karşısında Osmanlı yönetiminin, Mustafa Kemal'in Milli Mücadele'nin hazırlık döneminde Mustafa Kemal'in yaptığı çalışmaları analiz eder.	2	1	1	50
Büyük Millet Meclisine karşı ayaklanmalar ile ayaklanmaların bastırılması için alınan tedbirleri analiz eder.	1	0	1	0
Birinci Dünya Savaşı'nda Osmanlı Devleti'nin durumu hakkında çıkarımlarda bulunur.	1	0	1	0
Kuvâ-yı Milliye'nin oluşum sürecini ve sonrasında meydana gelen gelişmeleri kavrar.	1	0	1	0
Misakımlı'nın kabulünü ve Büyük Millet Meclisinin açılışını vatanın bütünlüğü esaslı ile	1	1	0	100
Gençlik döneminde Mustafa Kemal'in fikir hayatını etkileyen önemli kişileri ve olayları kavrar.	1	1	0	100

Sözel (DİN)	S	D	Y	B%
Din K.ve A.B.				
Kaza ve kader ile ilgili kavramları analiz eder.	1	1	0	100
İslam'ın paylaşma ve yardımlaşmaya verdiği önemi ayet ve hadisler ışığında yorumlar.	3	1	2	33
Toplumda kader ve kaza ile ilgili yaygın olan yanlış anlayışları sorgular.	1	0	1	0
İnsanın ilmi, iradesi, sorumluluğu ile kader arasında ilişki kurar.	1	1	0	100
Zekât, infak ve sadakanın bireysel ve toplumsal önemini fark eder.	1	1	0	100
Zekât ve sadaka ibadetini ayet ve hadislerle açıklar.	2	1	1	50
Hz. Şuaayb'in (a.s.) hayatını ana hatlarıyla tanır.	1	1	0	100

Sözel (İNG)	S	D	Y	B%
İngilizce				
Students will be able to understand short and simple texts about friendship.	1	0	1	0
Students will be able to understand the specific information in short conversations on everyday topics, such as acc	1	1	0	100
Students will be able to guess the meaning of unknown words from the text.	1	0	1	0
Students will be able to give a simple description about a process.	1	1	0	100
Students will be able to understand the overall meaning of short texts about a process.	1	0	1	0
Students will be able to express what they prefer, like and dislike.	1	0	1	0
Students will be able to understand short and simple invitation letters, cards and e-mails.	1	0	1	0
Students will be able to understand phrases and expressions about regular activities of teenagers.	1	1	0	100
Students will be able to understand short and simple texts about regular activities of teenagers.	1	1	0	100
Students will be able to write a series of simple phrases and sentences by using linkers to describe a process.	1	0	1	0

Sayısal (MAT)	S	D	Y	B%
Matematik				
Tam kare pozitif tam sayılarla bu sayıların karekökleri arasındaki ilişkiyi belirler.	2	0	2	0
Kareköklü ifadelerde toplama ve çıkarma işlemlerini yapar.	3	0	2	33
Verilen iki doğal sayının aralarında asal olup olmadığını belirler.	1	0	1	0
Çok büyük ve çok küçük sayıları bilimsel gösterimle ifade eder ve karşılaştırır.	1	0	1	0
Verileri sütun, daire veya çizgi grafiği ile gösterir ve bu gösterimler arasında uygun olan dönüşümleri yapar.	1	0	1	0
En fazla üç veri grubuna ait çizgi ve sütun grafiklerini yorumlar.	2	0	1	0
Verilen pozitif tam sayıların pozitif tam sayı çarpanlarını bulur, pozitif tam sayıların pozitif tam sayı çarpanlarını üslü	1	1	0	100
Gerçek sayıları tanıtır, rasyonel ve irrasyonel sayılarla ilişkilendirir.	1	0	0	0
Ondalık ifadelerin kareköklerini belirler.	1	0	0	0
Kareköklü bir ifadenin kök b şeklinde yazar ve kök b şeklindeki ifadede katsayıyı kök içine alır.	1	0	0	0
Sayıların ondalık gösterimlerini 10'un tam sayı kuvvetlerini kullanarak çözümler.	1	1	0	100
Kareköklü ifadelerde çarpma ve bölme işlemlerini yapar.	1	0	0	0
Tam sayıların, tam sayı kuvvetlerini hesaplar.	1	0	1	0
İki doğal sayının en büyük ortak bölenini (EBOB) ve en küçük ortak katını (EKOK) hesaplar, ilgili problemleri çözer.	1	0	0	0
Üstü ifadelerle ilgili temel kuralları anlar, birbirine denk ifadeler oluşturur.	1	0	0	0
Kareköklü bir ifade ile çarpıldığında, sonucu bir doğal sayı yapan çarpanlara örnek verir.	1	0	1	0

Sayısal (FEN)	S	D	Y	B%
Fen				
Katı basıncını etkileyen değişkenleri deneyerek keşfeder.	2	0	2	0
Mevsimlerin oluşumuna yönelik tahminlerde bulunur.	3	3	0	100
Tek karakter çarpılamaları ile ilgili problemler çözümler sonuçları hakkında yorum yapar.	3	1	2	33
İklim ve hava olayları arasındaki farkı açıklar.	2	1	1	50
Nükleotid, gen, DNA ve kromozom kavramlarını açıklayarak bu kavramlar arasında ilişki kurar.	1	1	0	100
Sıvı basıncını etkileyen değişkenleri tahmin eder ve tahminlerini test eder.	3	1	2	33
Biyoteknolojik uygulamalar kapsamında oluşturulan ikilemelerle bu uygulamaların insanlık için yararlı zararlı yönleri	1	1	0	100
DNA'nın yapısını model üzerinde gösterir.	1	1	0	100
Canlıların yaşadıkları çevreye uyumlarını gözlem yaparak açıklar.	1	0	1	0
Örneklerden yola çıkarak modifikasyonu açıklar.	1	0	1	0
Kalıtım ile ilgili kavramları tanımlar.	1	0	1	0
Katı, sıvı ve gazların basınç özelliklerinin günlük yaşam ve teknolojik uygulamalara örnek verir.	1	0	1	0

SINAV SONUÇ BELGESİ

2023- 8. SINIF GÜÇLENDİREN KURUMSAL DENEME -3

İSTANBUL / EYÜP / Eyüp Açık Kurs

DERSLERE GÖRE BAŞARI ANALİZİ

Öğrenci		Numara		Sınıf			
EMİNE SEYRAN		775		8H			
Puan Türü	Puan	Genel Ort.	Dereceler				
			Snf	Kurum	İlçe	İl	Genel
LGS	▼ 228,882	300.920	18	195	240	4519	37055
Puanı Hesaplanan:			322	370	5914	47785	
Katılımlar:			28	323	371	5937	47972

Sözel (TÜR)	S	D	Y	B%
Türkçe				
Metindeki yardımcı fikirleri belirler.	2	0	2	0
Bir işi işlem basamaklarına göre yazar.	1	1	0	100
Metnin ana fikrin/ana duygusunu belirler.	1	1	0	100
Okudukları ile ilgili çıkarımlarda bulunur.	1	0	1	0
Bağlamdan yararlanarak bilmediği kelime ve kelime gruplarının anlamını tahmin eder.	2	1	1	50
Metinler arasında karşılaştırma yapar.	1	0	1	0
Cümlelerin öğelerini ayırır eder.	1	0	1	0
Filiillerin cümledeki işlevlerini kavrar.	2	0	1	0
Yazdıklarını düzenler.	2	1	1	50
Okuduğu metinlerdeki hikâye unsurlarını belirler.	1	0	1	0
Metindeki söz sanatlarını tespit eder.	1	0	0	0
Metinle ilgili soruları cevaplar.	1	1	0	100
Metinde ele alınan sorunlara farklı çözümler üretir.	1	0	1	0
Kelimeleri anlamlarına uygun kullanır.	1	0	1	0
Grafik, tablo ve çizelgeyle sunulan bilgileri yorumlar.	2	1	1	50

Ders	Soru	Doğru	Yanlış	Net	Başarı %	Sınıf Ort.	Kurum Ort.	Genel Ort.
Türkçe	20	6	12	2,00	10	▼ 5,64	▼ 5,62	▼ 8,19
Tarih	10	3	7	0,67	7	▼ 3,85	▼ 2,71	▼ 4,55
Din K.ve A.B.	10	4	6	2,00	20	▼ 3,13	▼ 2,88	▼ 3,89
İngilizce	10	5	5	3,33	33	▲ 3,06	▲ 2,10	▼ 3,85
Matematik	20	2	8	-0,67	-3	▼ 3,11	▼ 1,50	▼ 3,66
Fen	20	8	12	4,00	20	▼ 5,27	▼ 4,41	▼ 8,49
Toplam:	90	28	50	11,33	13	▼ 24,06	▼ 19,23	▼ 32,63

Sözel (TAR)	S	D	Y	B%
Tarih				
Avrupa'daki gelişmelerin yansımaları bağlamında Osmanlı Devleti'nin yirminci yüzyılın başlarındaki siyasi ve sos	1	1	0	100
Birinci Dünya Savaşı'nın sebeplerini ve savaşın başlamasına yol açan gelişmeleri kavrar.	1	0	1	0
Mondros Ateşkes Antlaşması'nın imzalanması ve uygulanması karşısında Osmanlı yönetiminin, Mustafa Kemal in	1	1	0	100
Millî Mücadele'nin hazırlık döneminde Mustafa Kemal'in yaptığı çalışmaları analiz eder.	2	1	1	50
Büyük Millet Meclisine karşı ayaklanmalar ile ayaklanmaların bastırılması için alınan tedbirleri analiz eder.	1	0	1	0
Birinci Dünya Savaşı'nda Osmanlı Devleti'nin durumu hakkında çıkarımlarda bulunur.	1	0	1	0
Kuvâ-yı Milliye'nin oluşum sürecini ve sonrasında meydana gelen gelişmeleri kavrar.	1	0	1	0
Misakımlı'nın kabulünü ve Büyük Millet Meclisinin açılışını vatanın bütünlüğü esaslı ile	1	0	1	0
Gençlik döneminde Mustafa Kemal'in fikir hayatını etkileyen önemli kişileri ve olayları kavrar.	1	0	1	0

Soru No	1	2	3	4	5	6	7	8	9	10	11	12	13	14	15	16	17	18	19	20	
Sözel (TÜR)	D	a	b	d	a	b	a	b	c	a	b	c	d	a	b	c	d	a	b	c	d
Cevap Anh.	B	D	C	A	B	B	D	A	A	B	B	C	C	A	D	D	C	C	A	D	D
Sözel (TAR)	c	d	b	a	c	b	d	d	b	d	b	c	a	b	d	b	c	a	b	d	b
Cevap Anh.	B	A	B	D	C	A	B	B	D	C	C	B	D	B	C	A	D	A	B	D	C
Sözel (DİN)	C	c	b	d	a	b	a	b	d	a	b	d	a	b	c	a	b	d	a	b	c
Cevap Anh.	B	C	A	B	C	D	A	C	B	D	A	B	C	D	B	A	D	C	B	D	A
Sözel (İNG)	c	c	b	a	c	c	a	b	d	a	b	d	a	b	c	a	b	d	a	b	c
Cevap Anh.	B	A	D	B	A	B	D	C	C	B	D	A	B	C	C	A	D	A	B	D	C
Sayısal (MAT)	d	D	a	d	d	b	d	a	c												
Cevap Anh.	B	D	C	D	B	A	B	D	A	A	C	B	C	A	B	C	A	B	C	A	B
Sayısal (FEN)	b	c	c	a	b	b	a	c	d	d	a	b	c	d	d	a	b	c	d	a	b
Cevap Anh.	B	A	A	C	D	B	C	A	B	C	D	C	C	D	B	A	D	C	B	D	A

Sözel (DİN)	S	D	Y	B%
Din K.ve A.B.				
Kaza ve kader ile ilgili kavramları analiz eder.	1	1	0	100
İslam'ın paylaşma ve yardımlaşmaya verdiği önemi ayet ve hadisler ışığında yorumlar.	3	2	1	67
Toplumda kader ve kaza ile ilgili yaygın olan yanlış anlayışları sorgular.	1	0	1	0
İnsanın ilmi, iradesi, sorumluluğu ile kader arasında ilişki kurar.	1	0	1	0
Zekât, infak ve sadakanın bireysel ve toplumsal önemini fark eder.	1	0	1	0
Zekât ve sadaka ibadetini ayet ve hadislerle açıklar.	2	1	1	50
Hz. Şuayb'in (a.s.) hayatını ana hatlarıyla tanıtır.	1	0	1	0

Sözel (İNG)	S	D	Y	B%
İngilizce				
Students will be able to understand short and simple texts about friendship.	1	1	0	100
Students will be able to understand the specific information in short conversations on everyday topics, such as acc	1	1	0	100
Students will be able to guess the meaning of unknown words from the text.	1	0	1	0
Students will be able to give a simple description about a process.	1	1	0	100
Students will be able to understand the overall meaning of short texts about a process.	1	0	1	0
Students will be able to express what they prefer, like and dislike.	1	0	1	0
Students will be able to understand short and simple invitation letters, cards and e-mails.	1	1	0	100
Students will be able to understand phrases and expressions about regular activities of teenagers.	1	1	0	100
Students will be able to understand short and simple texts about regular activities of teenagers.	1	0	1	0
Students will be able to write a series of simple phrases and sentences by using linkers to describe a process.	1	0	1	0

Sayısal (MAT)	S	D	Y	B%
Matematik				
Tam kare pozitif tam sayılarla bu sayıların karekökleri arasındaki ilişkiyi belirler.	2	0	2	0
Kareköklü ifadelerde toplama ve çıkarma işlemlerini yapar.	3	1	1	33
Verilen iki doğal sayının aralarında asal olup olmadığını belirler.	1	0	1	0
Çok büyük ve çok küçük sayıları bilimsel gösterimle ifade eder ve karşılaştırır.	1	0	1	0
Verileri sütun, daire veya çizgi grafiği ile gösterir ve bu gösterimler arasında uygun olan dönüşümleri yapar.	1	0	1	0
En fazla üç veri grubuna ait çizgi ve sütun grafiklerini yorumlar.	2	0	1	0
Verilen pozitif tam sayıların pozitif tam sayı çarpımlarını bulur, pozitif tam sayıların pozitif tam sayı çarpımlarını üslü	1	0	0	0
Gerçek sayıları tanıtır, rasyonel ve irrasyonel sayılarla ilişkilendirir.	1	0	0	0
Ondalık ifadelerin kareköklerini belirler.	1	0	0	0
Kareköklü bir ifadenin kök b şeklinde yazar ve kök b şeklindeki ifadede katsayıyı kök içine alır.	1	0	0	0
Sayıların ondalık gösterimlerini 10'un tam sayı kuvvetlerini kullanarak çözümler.	1	1	0	100
Kareköklü ifadelerde çarpma ve bölme işlemlerini yapar.	1	0	0	0
Tam sayıların, tam sayı kuvvetlerini hesaplar.	1	0	1	0
İki doğal sayının en büyük ortak bölenini (EBOB) ve en küçük ortak katını (EKOK) hesaplar, ilgili problemleri çözer.	1	0	0	0
Üstü ifadelerle ilgili temel kuralları anlar, birbirine denk ifadeler oluşturur.	1	0	0	0
Kareköklü bir ifade ile çarpıldığında, sonucu bir doğal sayı yapan çarpımlara örnek verir.	1	0	0	0

Sayısal (FEN)	S	D	Y	B%
Fen				
Katı basıncını etkileyen değişkenleri deneyerek keşfeder.	2	0	2	0
Mevsimlerin oluşumuna yönelik tahminlerde bulunur.	3	2	1	67
Tek karakter çaprazlamaları ile ilgili problemler çözümler sonuçları hakkında yorum yapar.	3	2	1	67
İklim ve hava olayları arasındaki farkı açıklar.	2	0	2	0
Nükleotid, gen, DNA ve kromozom kavramlarını açıklayarak bu kavramlar arasında ilişki kurar.	1	1	0	100
Sıvı basıncını etkileyen değişkenleri tahmin eder ve tahminlerini test eder.	3	1	2	33
Biyoteknolojik uygulamalar kapsamında oluşturulan ikilemelerle bu uygulamaların insanlık için yararlı zararlı yönleri	1	1	0	100
DNA'nın yapısını model üzerinde gösterir.	1	0	1	0
Canlıların yaşadıkları çevreye uyumlarını gözlem yaparak açıklar.	1	0	1	0
Örneklere dayanarak yola çıkarak modifikasyonu açıklar.	1	0	1	0
Kalıtım ile ilgili kavramları tanımlar.	1	1	0	100
Katı, sıvı ve gazların basıncı özelliklerinin günlük yaşam ve teknolojik uygulamalara örnekler verir.	1	0	1	0

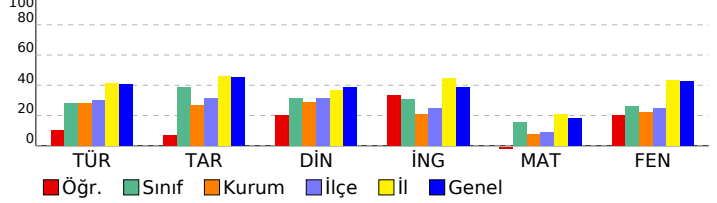

SINAV SONUÇ BELGESİ

İSTANBUL / EYÜP / Eyüp Açık Kurs

Öğrenci	Numara	Sınıf
EN* BUZDEMİR	1122	8H

Puan Türü	Puan	Genel Ort.	Dereceler				
			Snf	Kurum	İlçe	İl	Genel
LGS	▼ 293,853	300,920	11	80	103	3048	23971
Puanı Hesaplanan:			322	370	5914	47785	
Katılımlar:			28	323	371	5937	47972

Ders	Soru	Doğru	Yanlış	Net	Başarı %	Sınıf Ort.	Kurum Ort.	Genel Ort.
Türkçe	20	9	11	5,33	27	▼ 5,64	▼ 5,62	▼ 8,19
Tarih	10	6	4	4,67	47	▲ 3,85	▲ 2,71	▲ 4,55
Din K.ve A.B.	10	3	7	0,67	7	▼ 3,13	▼ 2,88	▼ 3,89
İngilizce	10	7	3	6,00	60	▲ 3,06	▲ 2,10	▲ 3,85
Matematik	20	7	5	5,33	27	▲ 3,11	▲ 1,50	▲ 3,66
Fen	20	10	7	7,67	38	▲ 5,27	▲ 4,41	▼ 8,49
Toplam:	90	42	37	29,67	33	▲ 24,06	▲ 19,23	▼ 32,63

Soru No: 12345678901234567890

Sözel (TÜR) : aDDAbddbcBbAcdcaBACD
Cevap Anh. A : CDDACCCDBBAADBABBACD

Sözel (TAR) : BcBaACcaA
Cevap Anh. A : BCDBCACDBA

Sözel (DİN) : DaBbAaacdb
Cevap Anh. A : DBBCADCBAc

Sözel (İNG) : bBCCDBAaDd
Cevap Anh. A : DBCCDBABDA

Sayısal (MAT) : c b C AD DdAabCD
Cevap Anh. A : BACACBBDCAADDBABDCD

Sayısal (FEN) : DAadDC D BbCaccdAAB
Cevap Anh. A : DADBCCDCBBACCBDCAAB

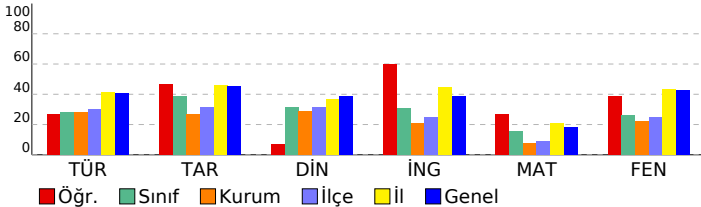

2023- 8. SINIF GÜÇLENDİREN KURUMSAL DENEME -3

DERSLERE GÖRE BAŞARI ANALİZİ

Sözel (TÜR)	S	D	Y	B%
Türkçe				
Metindeki yardımcı fikirleri belirler.	2	1	1	50
Bir işi işlem basamaklarına göre yazar.	1	1	0	100
Metnin ana fikrini/ana duygusunu belirler.	1	1	0	100
Okudukları ile ilgili çıkarımlarda bulunur.	1	1	0	100
Bağlamdan yararlanarak bilmediği kelime ve kelime gruplarının anlamını tahmin eder.	2	0	2	0
Metinler arasında karşılaştırma yapar.	1	0	1	0
Cümlelerin öğelerini ayırt eder.	1	0	1	0
Filiillerin cümledeki işlevlerini kavrar.	2	0	2	0
Yazdıklarını düzenler.	2	2	0	100
Okuduğu metinlerdeki hikâye unsurlarını belirler.	1	1	0	100
Metindeki söz sanatlarını tespit eder.	1	0	1	0
Metinle ilgili soruları cevaplar.	1	0	1	0
Metinde ele alınan sorunlara farklı çözümler üretir.	1	0	1	0
Kelimeleri anlamlarına uygun kullanır.	1	0	1	0
Grafik, tablo ve çizelgeyle sunulan bilgileri yorumlar.	2	2	0	100
Sözel (TAR)				
Tarih				
Avrupa'daki gelişmelerin yansımaları bağlamında Osmanlı Devleti'nin yirminci yüzyılın başlarındaki siyasi ve sos	1	1	0	100
Birinci Dünya Savaşı'nın sebeplerini ve savaşın başlamasına yol açan gelişmeleri kavrar.	1	1	0	100
Mondros Ateşkes Antlaşması'nın imzalanması ve uygulanması karşısında Osmanlı yönetiminin, Mustafa Kemal in	2	0	1	0
Millî Mücadele'nin hazırlık döneminde Mustafa Kemal'in yaptığı çalışmaları analiz eder.	2	2	0	100
Büyük Millet Meclisine karşı ayaklanmalar ile ayaklanmaların bastırılması için alınan tedbirleri analiz eder.	1	1	0	100
Birinci Dünya Savaşı'nda Osmanlı Devleti'nin durumu hakkında çıkarımlarda bulunur.	1	1	0	100
Kuvâ-yı Milliye'nin oluşum sürecini ve sonrasında meydana gelen gelişmeleri kavrar.	1	0	1	0
Misakımlı'nın kabulünü ve Büyük Millet Meclisinin açılışı vatandaşın bütünlüğü esaslı ile	1	0	1	0
Gençlik döneminde Mustafa Kemal'in fikir hayatını etkileyen önemli kişileri ve olayları kavrar.	1	1	0	100
Sözel (DİN)				
Din K.ve A.B.				
Kaza ve kader ile ilgili kavramları analiz eder.	1	1	0	100
İslam'ın paylaşma ve yardımlaşmaya verdiği önemi ayet ve hadisler ışığında yorumlar.	3	0	3	0
Toplumda kader ve kaza ile ilgili yaygın olan yanlış anlayışları sorgular.	1	1	0	100
İnsanın ilmi, iradesi, sorumluluğu ile kader arasında ilişki kurar.	1	1	0	100
Zekât, infak ve sadakanın bireysel ve toplumsal önemini fark eder.	1	1	0	100
Zekât ve sadaka ibadetini ayet ve hadislerle açıklar.	2	0	2	0
Hz. Şuaib'in (a.s.) hayatını ana hatlarıyla tanıtır.	1	0	1	0
Sözel (İNG)				
İngilizce				
Students will be able to understand short and simple texts about friendship.	1	0	1	0
Students will be able to understand the specific information in short conversations on everyday topics, such as acc	1	1	0	100
Students will be able to guess the meaning of unknown words from the text.	1	1	0	100
Students will be able to give a simple description about a process.	1	1	0	100
Students will be able to understand the overall meaning of short texts about a process.	1	1	0	100
Students will be able to express what they prefer, like and dislike.	1	1	0	100
Students will be able to understand short and simple invitation letters, cards and e-mails.	1	1	0	100
Students will be able to understand phrases and expressions about regular activities of teenagers.	1	1	0	100
Students will be able to understand short and simple texts about regular activities of teenagers.	1	1	0	100
Students will be able to write a series of simple phrases and sentences by using linkers to describe a process.	1	0	1	0
Sayısal (MAT)				
Matematik				
Tam kare pozitif tam sayılarla bu sayıların karekökleri arasındaki ilişkiyi belirler.	2	0	1	0
Kareköklü ifadelerde toplama ve çıkarma işlemlerini yapar.	3	1	0	33
Verilen iki doğal sayının aralarında asal olup olmadığını belirler.	1	0	0	0
Çok büyük ve çok küçük sayıları bilimsel gösterimle ifade eder ve karşılaştırır.	1	0	1	0
Verileri sütun, daire veya çizgi grafiği ile gösterir ve bu gösterimler arasında uygun olan dönüşümleri yapar.	1	0	0	0
En fazla üç veri grubuna ait çizgi ve sütun grafiklerini yorumlar.	2	0	1	0
Verilen pozitif tam sayıların pozitif tam sayı çarpanlarını bulur, pozitif tam sayıların pozitif tam sayı çarpanlarını üslü	1	0	0	0
Gerçek sayıları tanıtır, rasyonel ve irrasyonel sayılarla ilişkilendirir.	1	1	0	100
Ondalık ifadelerin kareköklerini belirler.	1	1	0	100
Kareköklü bir ifadeyi a kök b şeklinde yazar ve a kök b şeklindeki ifadeye katsayıyı kök içine alır.	1	0	0	0
Sayıların ondalık gösterimlerini 10'un tam sayı kuvvetlerini kullanarak çözümler.	1	1	0	100
Kareköklü ifadelerde çarpma ve bölme işlemlerini yapar.	1	1	0	100
Tam sayıların, tam sayı kuvvetlerini hesaplar.	1	0	1	0
İki doğal sayının en büyük ortak bölenini (EBOB) ve en küçük ortak katını (EKOK) hesaplar, ilgili problemleri çözer.	1	0	1	0
Üstü ifadelerle ilgili temel kuralları anlar, birbirine denk ifadeler oluşturur.	1	1	0	100
Kareköklü bir ifade ile çarpıldığında, sonucu bir doğal sayı yapan çarpanlara örnek verir.	1	1	0	100
Sayısal (FEN)				
Fen				
Katı basıncını etkileyen değişkenleri deneyerek keşfeder.	2	1	0	50
Mevsimlerin oluşumuna yönelik tahminlerde bulunur.	3	2	0	67
Tek karakter çaprazlamaları ile ilgili problemler çözümler sonuçları hakkında yorum yapar.	3	1	2	33
İklim ve hava olayları arasındaki farkı açıklar.	2	1	1	50
Nükleotid, gen, DNA ve kromozom kavramlarını açıklayarak bu kavramlar arasında ilişki kurar.	1	1	0	100
Sıvı basıncını etkileyen değişkenleri tahmin eder ve tahminlerini test eder.	3	2	1	67
Biyoteknolojik uygulamalar kapsamında oluşturulan ikilemelerle bu uygulamaların insanlık için yararlı zararlı yönleri	1	0	0	0
DNA'nın yapısını model üzerinde gösterir.	1	0	1	0
Canlıların yaşadıkları çevreye uyumlarını gözlem yaparak açıklar.	1	1	0	100
Örneklere yola çıkarak modifikasyonu açıklar.	1	0	1	0
Kalıtım ile ilgili kavramları tanımlar.	1	0	1	0
Katı, sıvı ve gazların basınç özelliklerinin günlük yaşam ve teknolojik uygulamalara örnekler verir.	1	1	0	100

SINAV SONUÇ BELGESİ

2023- 8. SINIF GÜÇLENDİREN KURUMSAL DENEME -3

İSTANBUL / EYÜP / Eyüp Açık Kurs

DERSLERE GÖRE BAŞARI ANALİZİ

Öğrenci		Numara		Sınıf			
EREN İNANÇ		746		8H			
Puan Türü	Puan	Genel Ort.	Dereceler				
			Snf	Kurum	İlçe	İl	Genel
LGS	▲ 346,879	300.920	5	37	49	1931	14187
	Puanı Hesaplanan:		322	370	5914	47785	
Katılımlar:			28	323	371	5937	47972

Sözel (TÜR)	S	D	Y	B%
Türkçe				
Metindeki yardımcı fikirleri belirler.	2	1	1	50
Bir işi işlem basamaklarına göre yazar.	1	1	0	100
Metnin ana fikrini/ana duygusunu belirler.	1	1	0	100
Okudukları ile ilgili çıkarımlarda bulunur.	1	1	0	100
Bağlamdan yararlanarak bilmediği kelime ve kelime gruplarının anlamını tahmin eder.	2	2	0	100
Metinler arasında karşılaştırma yapar.	1	0	1	0
Cümlelerin öğelerini ayırt eder.	1	0	1	0
Filiillerin cümledeki işlevlerini kavrar.	2	1	1	50
Yazdıklarını düzenler.	2	1	1	50
Okuduğu metinlerdeki hikâye unsurlarını belirler.	1	1	0	100
Metindeki söz sanatlarını tespit eder.	1	1	0	100
Metinle ilgili soruları cevaplar.	1	0	1	0
Metinde ele alınan sorunlara farklı çözümler üretir.	1	1	0	100
Kelimeleri anlamlarına uygun kullanır.	1	1	0	100
Grafik, tablo ve çizelgeyle sunulan bilgileri yorumlar.	2	2	0	100

Ders	Soru	Doğru	Yanlış	Net	Başarı %	Sınıf Ort.	Kurum Ort.	Genel Ort.
Türkçe	20	14	6	12,00	60	▲ 5,64	▲ 5,62	▲ 8,19
Tarih	10	8	2	7,33	73	▲ 3,85	▲ 2,71	▲ 4,55
Din K.ve A.B.	10	6	4	4,67	47	▲ 3,13	▲ 2,88	▲ 3,89
İngilizce	10	7	3	6,00	60	▲ 3,06	▲ 2,10	▲ 3,85
Matematik	20	7	9	4,00	20	▲ 3,11	▲ 1,50	▲ 3,66
Fen	20	15	4	13,67	68	▲ 5,27	▲ 4,41	▲ 8,49
Toplam:	90	57	28	47,67	53	▲ 24,06	▲ 19,23	▲ 32,63

Sözel (TAR)	S	D	Y	B%
Tarih				
Avrupa'daki gelişmelerin yansımaları bağlamında Osmanlı Devleti'nin yirminci yüzyılın başlarındaki siyasi ve sos	1	1	0	100
Birinci Dünya Savaşı'nın sebeplerini ve savaşın başlamasına yol açan gelişmeleri kavrar.	1	0	1	0
Mondros Ateşkes Antlaşması'nın imzalanması ve uygulanması karşısında Osmanlı yönetiminin, Mustafa Kemal in	1	1	0	100
Millî Mücadele'nin hazırlık döneminde Mustafa Kemal'in yaptığı çalışmaları analiz eder.	2	2	0	100
Büyük Millet Meclisine karşı ayaklanmalar ile ayaklanmaların bastırılması için alınan tedbirleri analiz eder.	1	0	1	0
Birinci Dünya Savaşı'nda Osmanlı Devleti'nin durumu hakkında çıkarımlarda bulunur.	1	1	0	100
Kuvâ-yı Milliye'nin oluşum sürecini ve sonrasında meydana gelen gelişmeleri kavrar.	1	1	0	100
Misakımlı'nın kabulünü ve Büyük Millet Meclisinin açılışını vatanın bütünlüğü esaslı ile	1	0	1	0
Gençlik döneminde Mustafa Kemal'in fikir hayatını etkileyen önemli kişileri ve olayları kavrar.	1	1	0	100

Soru No	12345678901234567890
Sözel (TÜR)	DCcBBAdDAABAAddCADDa
Cevap Anh.	B DCABBABDAABBDCACCADDCC
Sözel (TAR)	AaDCACBdDB
Cevap Anh.	B ABDCACBDCB
Sözel (DİN)	CABaDAaadD
Cevap Anh.	B CABCDACBBDD
Sözel (İNG)	ADaAbcCCBa
Cevap Anh.	B ADBABDCCBD
Sayısal (MAT)	DCccAaD DAcCa bbb c
Cevap Anh.	B DCDBABDBDAACDBBCACAB
Sayısal (FEN)	cAAAdcBCCbBBC CCDBDAD
Cevap Anh.	B BAACDBCCABBCCDCDBDAD

Sözel (İNG)	S	D	Y	B%
İngilizce				
Students will be able to understand short and simple texts about friendship.	1	0	1	0
Students will be able to understand the specific information in short conversations on everyday topics, such as acc	1	1	0	100
Students will be able to guess the meaning of unknown words from the text.	1	1	0	100
Students will be able to give a simple description about a process.	1	1	0	100
Students will be able to understand the overall meaning of short texts about a process.	1	0	1	0
Students will be able to express what they prefer, like and dislike.	1	1	0	100
Students will be able to understand short and simple invitation letters, cards and e-mails.	1	1	0	100
Students will be able to understand phrases and expressions about regular activities of teenagers.	1	1	0	100
Students will be able to understand short and simple texts about regular activities of teenagers.	1	1	0	100
Students will be able to write a series of simple phrases and sentences by using linkers to describe a process.	1	1	0	100

Sayısal (MAT)	S	D	Y	B%
Matematik				
Tam kare pozitif tam sayılarla bu sayıların karekökleri arasındaki ilişkiyi belirler.	2	0	1	0
Kareköklü ifadelerde toplama ve çıkarma işlemlerini yapar.	3	1	1	33
Verilen iki doğal sayının aralarında asal olup olmadığını belirler.	1	0	1	0
Çok büyük ve çok küçük sayıları bilimsel gösterimle ifade eder ve karşılaştırır.	1	0	1	0
Verileri sütun, daire veya çizgi grafiği ile gösterir ve bu gösterimler arasında uygun olan dönüşümleri yapar.	1	0	0	0
En fazla üç veri grubuna ait çizgi ve sütun grafiklerini yorumlar.	2	0	2	0
Verilen pozitif tam sayıların pozitif tam sayı çarpanlarını bulur, pozitif tam sayıların pozitif tam sayı çarpanlarını üslü	1	0	1	0
Gerçek sayıları tanıtır, rasyonel ve irrasyonel sayılarla ilişkilendirir.	1	1	0	100
Ondalık ifadelerin kareköklerini belirler.	1	1	0	100
Kareköklü bir ifadenin kök b şeklinde yazar ve a kök b şeklindeki ifadede katsayıyı kök içine alır.	1	0	0	0
Sayıların ondalık gösterimlerini 10'un tam sayı kuvvetlerini kullanarak çözümler.	1	1	0	100
Kareköklü ifadelerde çarpma ve bölme işlemlerini yapar.	1	1	0	100
Tam sayıların, tam sayı kuvvetlerini hesaplar.	1	0	1	0
İki doğal sayının en büyük ortak bölenini (EBOB) ve en küçük ortak katını (EKOK) hesaplar, ilgili problemleri çözer.	1	0	1	0
Üstü ifadelerle ilgili temel kuralları anlar, birbirine denk ifadeler oluşturur.	1	1	0	100
Kareköklü bir ifade ile çarpıldığında, sonucu bir doğal sayı yapan çarpanlara örnek verir.	1	1	0	100

Sayısal (FEN)	S	D	Y	B%
Fen				
Katı basıncını etkileyen değişkenleri deneyerek keşfeder.	2	2	0	100
Mevsimlerin oluşumuna yönelik tahminlerde bulunur.	3	3	0	100
Tek karakter çaprazlamaları ile ilgili problemler çözerek sonuçlar hakkında yorum yapar.	3	3	0	100
İklim ve hava olayları arasındaki farkı açıklar.	2	2	0	100
Nükleotid, gen, DNA ve kromozom kavramlarını açıklayarak bu kavramlar arasında ilişki kurar.	1	1	0	100
Sıvı basıncını etkileyen değişkenleri tahmin eder ve tahminlerini test eder.	3	2	0	0
Biyoteknolojik uygulamalar kapsamında oluşturulan ikilemelerle bu uygulamaların insanlık için yararlı zararlı yönü	1	1	0	100
DNA'nın yapısını model üzerinde gösterir.	1	0	1	0
Canlıların yaşadıkları çevreye uyumlarını gözlem yaparak açıklar.	1	1	0	100
Örneklerden yola çıkarak modifikasyonu açıklar.	1	1	0	100
Kalıtım ile ilgili kavramları tanımlar.	1	0	1	0
Katı, sıvı ve gazların basınç özelliklerinin günlük yaşam ve teknolojik uygulamalara örnek verir.	1	1	0	100

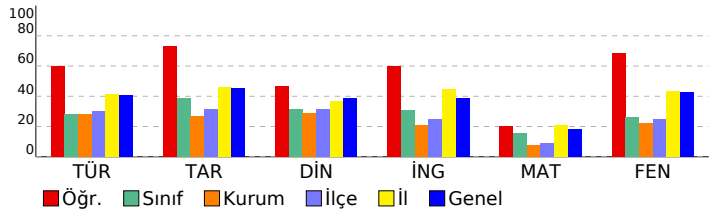

SINAV SONUÇ BELGESİ							
İSTANBUL / EYÜP / Eyüp Açık Kurs							
Öğrenci				Numara		Sınıf	
ESMANU R BAĞDAŞ				698		8H	
Puan Türü	Puan	Genel Ort.	Dereceler				
			Snf	Kurum	İlçe	İl	Genel
LGS	▼ 279,852	300,920	12	93	121	3351	26680
Puanı Hesaplanan:			322	370	5914	47785	
Katılımlar:			28	323	371	5937	47972

Ders	Soru	Doğru	Yanlış	Net	Başarı %	Sınıf Ort.	Kurum Ort.	Genel Ort.
Türkçe	20	8	12	4,00	20	▼ 5,64	▼ 5,62	▼ 8,19
Tarih	10	5	5	3,33	33	▼ 3,85	▲ 2,71	▼ 4,55
Din K.ve A.B.	10	6	4	4,67	47	▲ 3,13	▲ 2,88	▲ 3,89
İngilizce	10	4	6	2,00	20	▼ 3,06	▼ 2,10	▼ 3,85
Matematik	20	10	10	6,67	33	▲ 3,11	▲ 1,50	▲ 3,66
Fen	20	8	12	4,00	20	▼ 5,27	▼ 4,41	▼ 8,49
Toplam:	90	41	49	24,67	27	▲ 24,06	▲ 19,23	▼ 32,63

Soru No	12345678901234567890
Sözel (TÜR)	DCAaBddabcadbadCADDa
Cevap Anh.	B DCABBABDAABBDCACADDC
Sözel (TAR)	ABDcaadDca
Cevap Anh.	B ABDCACBDCB
Sözel (DİN)	bABdDcCaBD
Cevap Anh.	B CABCDACBBDD
Sözel (İNG)	AbBcaDaDaD
Cevap Anh.	B ADBABDCCBD
Sayısal (MAT)	aaDBdaDBDdAbDacCAdAc
Cevap Anh.	B DCDBABDBDAACDBBCACAB
Sayısal (FEN)	BACacBadABcabbDcDdc
Cevap Anh.	B BAACDBCCABBCDCDBDAD

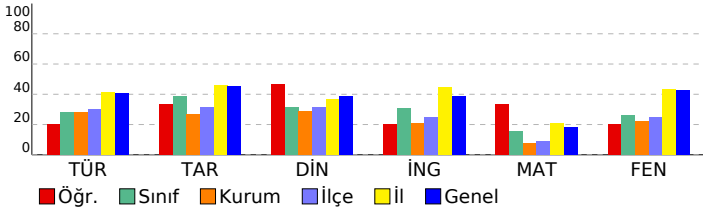

2023- 8. SINIF GÜÇLENDİREN KURUMSAL DENEME -3

DERSLERE GÖRE BAŞARI ANALİZİ				
Sözel (TÜR)				
Türkçe	S	D	Y	B%
Metindeki yardımcı fikirleri belirler.	2	1	1	50
Bir işi işlem basamaklarına göre yazar.	1	1	0	100
Metnin ana fikrini/ana duygusunu belirler.	1	1	0	100
Okudukları ile ilgili çıkarımlarda bulunur.	1	1	0	100
Bağlamdan yararlanarak bilmediği kelime ve kelime gruplarının anlamını tahmin eder.	2	1	1	50
Metinler arasında karşılaştırma yapar.	1	0	1	0
Cümlelerin öğelerini ayırt eder.	1	0	1	0
Filiillerin cümledeki işlevlerini kavrar.	2	0	2	0
Yazdıklarını düzenler.	2	1	1	50
Okuduğu metinlerdeki hikâye unsurlarını belirler.	1	0	1	0
Metindeki söz sanatlarını tespit eder.	1	0	1	0
Metinle ilgili soruları cevaplar.	1	0	1	0
Metinde ele alınan sorunlara farklı çözümler üretir.	1	0	1	0
Kelimeleri anlamlarına uygun kullanır.	1	1	0	100
Grafik, tablo ve çizelgeyle sunulan bilgileri yorumlar.	2	1	1	50

Sözel (TAR)				
Tarih	S	D	Y	B%
Avrupa'daki gelişmelerin yansımaları bağlamında Osmanlı Devleti'nin yirminci yüzyılın başlarındaki siyasi ve sos.	1	0	1	0
Birinci Dünya Savaşı'nın sebeplerini ve savaşın başlamasına yol açan gelişmeleri kavrar.	1	1	0	100
Mondros Ateşkes Antlaşması'nın imzalanması ve uygulanması karşısında Osmanlı yönetiminin, Mustafa Kemal'in Milli Mücadele'nin hazırlık döneminde Mustafa Kemal'in yaptığı çalışmaları analiz eder.	2	0	2	0
Büyük Millet Meclisine karşı ayaklanmalar ile ayaklanmaların bastırılması için alınan tedbirleri analiz eder.	1	0	1	0
Birinci Dünya Savaşı'nda Osmanlı Devleti'nin durumu hakkında çıkarımlarda bulunur.	1	0	1	0
Kuvâ-yı Milliye'nin oluşum sürecini ve sonrasında meydana gelen gelişmeleri kavrar.	1	1	0	100
Misakımlı'nın kabulünü ve Büyük Millet Meclisinin açılışını vatanın bütünlüğü esası ile	1	1	0	100
Gençlik döneminde Mustafa Kemal'in fikir hayatını etkileyen önemli kişileri ve olayları kavrar.	1	1	0	100

Sözel (DİN)				
Din K.ve A.B.	S	D	Y	B%
Kaza ve kader ile ilgili kavramları analiz eder.	1	1	0	100
İslam'ın paylaşma ve yardımlaşmaya verdiği önemi ayet ve hadisler ışığında yorumlar.	3	1	2	33
Toplumda kader ve kaza ile ilgili yaygın olan yanlış anlayışları sorgular.	1	0	1	0
İnsanın ilmi, iradesi, sorumluluğu ile kader arasında ilişki kurar.	1	1	0	100
Zekât, infak ve sadakanın bireysel ve toplumsal önemini fark eder.	1	0	1	0
Zekât ve sadaka ibadetini ayet ve hadislerle açıklar.	2	2	0	100
Hz. Şuaib'in (a.s.) hayatını ana hatlarıyla tanıtır.	1	1	0	100

Sözel (İNG)				
İngilizce	S	D	Y	B%
Students will be able to understand short and simple texts about friendship.	1	1	0	100
Students will be able to understand the specific information in short conversations on everyday topics, such as acc	1	0	1	0
Students will be able to guess the meaning of unknown words from the text.	1	0	1	0
Students will be able to give a simple description about a process.	1	0	1	0
Students will be able to understand the overall meaning of short texts about a process.	1	1	0	100
Students will be able to express what they prefer, like and dislike.	1	0	1	0
Students will be able to understand short and simple invitation letters, cards and e-mails.	1	0	1	0
Students will be able to understand phrases and expressions about regular activities of teenagers.	1	1	0	100
Students will be able to understand short and simple texts about regular activities of teenagers.	1	0	1	0
Students will be able to write a series of simple phrases and sentences by using linkers to describe a process.	1	1	0	100

Sayısal (MAT)				
Matematik	S	D	Y	B%
Tam kare pozitif tam sayılarla bu sayıların karekökleri arasındaki ilişkiyi belirler.	2	0	2	0
Kareköklü ifadelerde toplama ve çıkarma işlemlerini yapar.	2	0	1	67
Verilen iki doğal sayının aralarında asal olup olmadığını belirler.	1	0	1	0
Çok büyük ve çok küçük sayıları bilimsel gösterimle ifade eder ve karşılaştırır.	1	1	0	100
Verileri sütun, daire veya çizgi grafiği ile gösterir ve bu gösterimler arasında uygun olan dönüşümleri yapar.	1	0	1	0
En fazla üç veri grubuna ait çizgi ve sütun grafiklerini yorumlar.	2	1	1	50
Verilen pozitif tam sayıların pozitif tam sayı çarpımlarını bulur, pozitif tam sayıların pozitif tam sayı çarpımlarını üslü	1	1	0	100
Gerçek sayıları tanıtır, rasyonel ve irrasyonel sayılarla ilişkilendirir.	1	0	1	0
Ondalık ifadelerin kareköklerini belirler.	1	1	0	100
Kareköklü bir ifadenin kök b şeklinde yazar ve kök b şeklindeki ifadede katsayıyı kök içine alır.	1	1	0	100
Sayıların ondalık gösterimlerini 10'un tam sayı kuvvetlerini kullanarak çözümler.	1	1	0	100
Kareköklü ifadelerde çarpma ve bölme işlemlerini yapar.	1	0	1	0
Tam sayıların, tam sayı kuvvetlerini hesaplar.	1	1	0	100
İki doğal sayının en büyük ortak bölenini (EBOB) ve en küçük ortak katını (EKOK) hesaplar, ilgili problemleri çözer.	1	1	0	100
Üstü ifadelerle ilgili temel kuralları anlar, birbirine denk ifadeler oluşturur.	1	0	1	0
Kareköklü bir ifade ile çarpıldığında, sonucu bir doğal sayı yapan çarpımlara örnek verir.	1	0	1	0

Sayısal (FEN)				
Fen	S	D	Y	B%
Katı basıncını etkileyen değişkenleri deneyerek keşfeder.	2	0	2	0
Mevsimlerin oluşumuna yönelik tahminlerde bulunur.	3	1	2	33
Tek karakter çaprazlamaları ile ilgili problemler çözümler sonuçları hakkında yorum yapar.	3	3	0	100
İklim ve hava olayları arasındaki farkı açıklar.	2	1	1	50
Nükleotid, gen, DNA ve kromozom kavramlarını açıklayarak bu kavramlar arasında ilişki kurar.	1	1	0	100
Sıvı basıncını etkileyen değişkenleri tahmin eder ve tahminlerini test eder.	3	1	2	33
Biyoteknolojik uygulamalar kapsamında oluşturulan ikilemelerle bu uygulamaların insanlık için yararlı zararlı yönleri	1	0	1	0
DNA'nın yapısını model üzerinde gösterir.	1	1	0	100
Canlıların yaşadıkları çevreye uyumlarını gözlem yaparak açıklar.	1	0	1	0
Örneklerden yola çıkarak modifikasyonu açıklar.	1	0	1	0
Kalıtım ile ilgili kavramları tanımlar.	1	0	1	0
Katı, sıvı ve gazların basınç özelliklerinin günlük yaşam ve teknolojik uygulamalara örnekler verir.	1	0	1	0

SINAV SONUÇ BELGESİ

2023- 8. SINIF GÜÇLENDİREN KURUMSAL DENEME -3

İSTANBUL / EYÜP / Eyüp Açık Kurs

Öğrenci Numara Sınıf
ESRA ÇÖRDÜK 167 8H

Puan Türü	Puan	Genel Ort.	Dereceler				
			Snf	Kurum	İlçe	İl	Genel
LGS	▼ 222,035	300,920	21	215	260	4716	38780
Puanı Hesaplanan:			322	370	5914	47785	
Katılımlar:			28	323	371	5937	47972

Ders	Soru	Doğru	Yanlış	Net	Başarı %	Sınıf Ort.	Kurum Ort.	Genel Ort.
Türkçe	20	7	13	2,67	13	▼ 5,64	▼ 5,62	▼ 8,19
Tarih	10	3	7	0,67	7	▼ 3,85	▼ 2,71	▼ 4,55
Din K.ve A.B.	10	4	6	2,00	20	▼ 3,13	▼ 2,88	▼ 3,89
İngilizce	10	2	8	-0,67	-7	▼ 3,06	▼ 2,10	▼ 3,85
Matematik	20	7	13	2,67	13	▼ 3,11	▲ 1,50	▼ 3,66
Fen	20	4	16	-1,33	-7	▼ 5,27	▼ 4,41	▼ 8,49
Toplam:	90	27	63	6,00	7	▼ 24,06	▼ 19,23	▼ 32,63

Soru No	12345678901234567890
Sözel (TÜR)	daaAbaaDaaAAdAadAaa
Cevap Anh.	A CDDACCDBBAADBABBACD
Sözel (TAR)	aaaBdAaaaA
Cevap Anh.	A BCDBCACDBA
Sözel (DİN)	DadaADacAa
Cevap Anh.	A DBBCADCBCAC
Sözel (İNG)	addaadcdDA
Cevap Anh.	A DBCCDBABDA
Sayısal (MAT)	adaAaadDaAcDdDddaDdD
Cevap Anh.	A BACACBBDCAAEDBABBDCD
Sayısal (FEN)	aADdcddbbddaddDdbAd
Cevap Anh.	A DADBCCDCBBACCBDCAAB

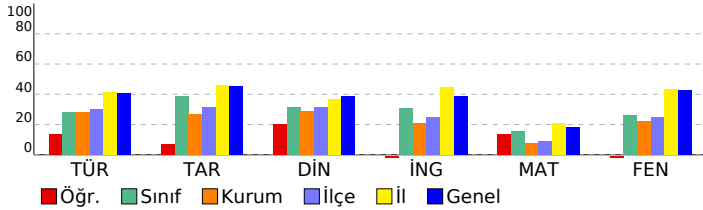

DERSLERE GÖRE BAŞARI ANALİZİ

Sözel (TÜR)

Türkçe	S	D	Y	B%
Metindeki yardımcı fikirleri belirler.	2	0	2	0
Bir işi işlem basamaklarına göre yazar.	1	0	1	0
Metnin ana fikrini/ana duygusunu belirler.	1	0	1	0
Okudukları ile ilgili çıkarımlarda bulunur.	1	1	0	100
Bağlamdan yararlanarak bilmediği kelime ve kelime gruplarının anlamını tahmin eder.	2	1	1	50
Metinler arasında karşılaştırma yapar.	1	0	1	0
Cümlelerin öğelerini ayırt eder.	1	0	1	0
Filiillerin cümledeki işlevlerini kavrar.	2	1	1	50
Yazdıklarını düzenler.	2	1	1	50
Okuduğu metinlerdeki hikâye unsurlarını belirler.	1	1	0	100
Metindeki söz sanatlarını tespit eder.	1	1	0	100
Metinle ilgili soruları cevaplar.	1	0	1	0
Metinde ele alınan sorunlara farklı çözümler üretir.	1	1	0	100
Kelimeleri anlamlarına uygun kullanır.	1	0	1	0
Grafik, tablo ve çizelgeyle sunulan bilgileri yorumlar.	2	0	2	0

Sözel (TAR)

Tarih	S	D	Y	B%
Avrupa'daki gelişmelerin yansımaları bağlamında Osmanlı Devleti'nin yirminci yüzyılın başlarındaki siyasi ve sos	1	0	1	0
Birinci Dünya Savaşı'nın sebeplerini ve savaşın başlamasına yol açan gelişmeleri kavrar.	1	0	1	0
Mondros Ateşkes Antlaşması'nın imzalanması ve uygulanması karşısında Osmanlı yönetiminin, Mustafa Kemal in	1	0	1	0
Millî Mücadele'nin hazırlık döneminde Mustafa Kemal'in yaptığı çalışmaları analiz eder.	2	2	0	100
Büyük Millet Meclisine karşı ayaklanmalar ile ayaklanmaların bastırılması için alınan tedbirleri analiz eder.	1	0	1	0
Birinci Dünya Savaşı'nda Osmanlı Devleti'nin durumu hakkında çıkarımlarda bulunur.	1	0	1	0
Kuvâ-yı Milliye'nin oluşum sürecini ve sonrasında meydana gelen gelişmeleri kavrar.	1	0	1	0
Misakımlı'nın kabulünü ve Büyük Millet Meclisinin açılışını vatanın bütünlüğü esası ile	1	0	1	0
Gençlik döneminde Mustafa Kemal'in fikir hayatını etkileyen önemli kişileri ve olayları kavrar.	1	1	0	100

Sözel (DİN)

Din K.ve A.B.	S	D	Y	B%
Kaza ve kader ile ilgili kavramları analiz eder.	1	1	0	100
İslam'ın paylaşma ve yardımlaşmaya verdiği önemi ayet ve hadisler ışığında yorumlar.	3	0	3	0
Toplumda kader ve kaza ile ilgili yaygın olan yanlış anlayışları sorgular.	1	0	1	0
İnsanın ilmi, iradesi, sorumluluğu ile kader arasında ilişki kurar.	1	0	1	0
Zekât, infak ve sadakanın bireysel ve toplumsal önemini fark eder.	1	1	0	100
Zekât ve sadaka ibadetini ayet ve hadislerle açıklar.	2	1	1	50
Hz. Şuaib'in (a.s.) hayatını ana hatlarıyla tanıtır.	1	1	0	100

Sözel (İNG)

İngilizce	S	D	Y	B%
Students will be able to understand short and simple texts about friendship.	1	0	1	0
Students will be able to understand the specific information in short conversations on everyday topics, such as acc	1	0	1	0
Students will be able to guess the meaning of unknown words from the text.	1	0	1	0
Students will be able to give a simple description about a process.	1	0	1	0
Students will be able to understand the overall meaning of short texts about a process.	1	0	1	0
Students will be able to express what they prefer, like and dislike.	1	0	1	0
Students will be able to understand short and simple invitation letters, cards and e-mails.	1	0	1	0
Students will be able to understand phrases and expressions about regular activities of teenagers.	1	0	1	0
Students will be able to understand short and simple texts about regular activities of teenagers.	1	1	0	100
Students will be able to write a series of simple phrases and sentences by using linkers to describe a process.	1	1	0	100

Sayısal (MAT)

Matematik	S	D	Y	B%
Tam kare pozitif tam sayılarla bu sayıların karekökleri arasındaki ilişkiyi belirler.	2	0	2	0
Kareköklü ifadelerde toplama ve çıkarma işlemlerini yapar.	3	0	3	0
Verilen iki doğal sayının aralarında asal olup olmadığını belirler.	1	0	1	0
Çok büyük ve çok küçük sayıları bilimsel gösterimle ifade eder ve karşılaştırır.	1	1	0	100
Verileri sütun, daire veya çizgi grafiği ile gösterir ve bu gösterimler arasında uygun olan dönüşümleri yapar.	1	0	1	0
En fazla üç veri grubuna ait çizgi ve sütun grafiklerini yorumlar.	2	1	1	50
Verilen pozitif tam sayıların pozitif tam sayı çarpımlarını bulur, pozitif tam sayıların pozitif tam sayı çarpımlarını üslü	1	1	0	100
Gerçek sayıları tanıtır, rasyonel ve irrasyonel sayılarla ilişkilendirir.	1	0	1	0
Ondalık ifadelerin kareköklerini belirler.	1	1	0	100
Kareköklü bir ifadenin kök b şeklinde yazar ve kök b şeklindeki ifadede katsayıyı kök içine alır.	1	0	1	0
Sayıların ondalık gösterimlerini 10'un tam sayı kuvvetlerini kullanarak çözümler.	1	1	0	100
Kareköklü ifadelerde çarpma ve bölme işlemlerini yapar.	1	0	1	0
Tam sayıların, tam sayı kuvvetlerini hesaplar.	1	0	1	0
İki doğal sayının en büyük ortak bölenini (EBOB) ve en küçük ortak katını (EKOK) hesaplar, ilgili problemleri çözer.	1	1	0	100
Üstü ifadelerle ilgili temel kuralları anlar, birbirine denk ifadeler oluşturur.	1	0	1	0
Kareköklü bir ifade ile çarpıldığında, sonucu bir doğal sayı yapan çarpımlara örnek verir.	1	1	0	100

Sayısal (FEN)

Fen	S	D	Y	B%
Katı basıncını etkileyen değişkenleri deneyerek keşfeder.	2	0	2	0
Mevsimlerin oluşumuna yönelik tahminlerde bulunur.	3	1	2	33
Tek karakter çaprazlamaları ile ilgili problemler çözümler sonuçları hakkında yorum yapar.	3	1	2	33
İklim ve hava olayları arasındaki farkı açıklar.	2	1	1	50
Nükleotid, gen, DNA ve kromozom kavramlarını açıklayarak bu kavramlar arasında ilişki kurar.	1	0	1	0
Sıvı basıncını etkileyen değişkenleri tahmin eder ve tahminlerini test eder.	3	0	3	0
Biyoteknolojik uygulamalar kapsamında oluşturulan ükilemelerle bu uygulamaların insanlık için yararlı zararlı yönü	1	0	1	0
DNA'nın yapısını model üzerinde gösterir.	1	0	1	0
Canlıların yaşadıkları çevreye uyumlarını gözlem yaparak açıklar.	1	0	1	0
Örneklerden yola çıkarak modifikasyonu açıklar.	1	0	1	0
Kalıtım ile ilgili kavramları tanımlar.	1	1	0	100
Katı, sıvı ve gazların basınç özelliklerinin günlük yaşam ve teknolojik uygulamalara örnekler verir.	1	0	1	0

SINAV SONUÇ BELGESİ

2023- 8. SINIF GÜÇLENDİREN KURUMSAL DENEME -3

İSTANBUL / EYÜP / Eyüp Açık Kurs

DERSLERE GÖRE BAŞARI ANALİZİ

Öğrenci	Numara	Sınıf
GÖKÇENAZ TOROS	27	8H

Sözel (TÜR)	S	D	Y	B%
Türkçe				
Metindeki yardımcı fikirleri belirler.	2	0	2	0
Bir işi işlem basamaklarına göre yazar.	1	1	0	100
Metnin ana fikrini/ana duygusunu belirler.	1	0	1	0
Okudukları ile ilgili çıkarımlarda bulunur.	1	1	0	100
Bağlamdan yararlanarak bilmediği kelime ve kelime gruplarının anlamını tahmin eder.	2	1	1	50
Metinler arasında karşılaştırma yapar.	1	0	1	0
Cümlelerin öğelerini ayırır.	1	0	1	0
Filiillerin cümledeki işlevlerini kavrar.	2	1	1	50
Yazdıklarını düzenler.	2	1	0	50
Okuduğu metinlerdeki hikâye unsurlarını belirler.	1	0	1	0
Metindeki söz sanatlarını tespit eder.	1	0	1	0
Metinle ilgili soruları cevaplar.	1	1	0	100
Metinde ele alınan sorunlara farklı çözümler üretir.	1	1	0	100
Kelimeleri anlamlarına uygun kullanır.	1	1	0	100
Grafik, tablo ve çizelgeyle sunulan bilgileri yorumlar.	2	2	0	100

Puan Türü	Puan	Genel Ort.	Dereceler				
			Snf	Kurum	İlçe	İl	Genel
LGS	▲ 323,425	300,920	9	60	77	2390	18342
Puanı Hesaplanan:			322	370	5914	47785	
Katılımlar:			28	323	371	5937	47972

Sözel (TAR)	S	D	Y	B%
Tarih				
Avrupa'daki gelişmelerin yansımaları bağlamında Osmanlı Devleti'nin yirminci yüzyılın başlarındaki siyasi ve sos.	1	0	1	0
Birinci Dünya Savaşı'nın sebeplerini ve savaşın başlamasına yol açan gelişmeleri kavrar.	1	1	0	100
Mondros Ateşkes Antlaşması'nın imzalanması ve uygulanması karşısında Osmanlı yönetiminin, Mustafa Kemal'in Milli Mücadele'nin hazırlık döneminde Mustafa Kemal'in yaptığı çalışmaları analiz eder.	2	1	1	50
Büyük Millet Meclisine karşı ayaklanmalar ile ayaklanmaların bastırılması için alınan tedbirleri analiz eder.	1	0	1	0
Birinci Dünya Savaşı'nda Osmanlı Devleti'nin durumu hakkında çıkarımlarda bulunur.	1	1	0	100
Kuvâ-yı Milliye'nin oluşum sürecini ve sonrasında meydana gelen gelişmeleri kavrar.	1	1	0	100
Misakımlı'nın kabulünü ve Büyük Millet Meclisinin açılışını vatanın bütünlüğü esaslı ile	1	0	1	0
Gençlik döneminde Mustafa Kemal'in fikir hayatını etkileyen önemli kişileri ve olayları kavrar.	1	1	0	100

Ders	Soru	Doğru	Yanlış	Net	Başarı %	Sınıf Ort.	Kurum Ort.	Genel Ort.
Türkçe	20	10	9	7,00	35	▲ 5,64	▲ 5,62	▼ 8,19
Tarih	10	6	4	4,67	47	▲ 3,85	▲ 2,71	▲ 4,55
Din K.ve A.B.	10	6	4	4,67	47	▲ 3,13	▲ 2,88	▲ 3,89
İngilizce	10	4	3	3,00	30	▼ 3,06	▲ 2,10	▼ 3,85
Matematik	20	8	2	7,33	37	▲ 3,11	▲ 1,50	▲ 3,66
Fen	20	13	7	10,67	53	▲ 5,27	▲ 4,41	▲ 8,49
Toplam:	90	47	29	37,33	41	▲ 24,06	▲ 19,23	▲ 32,63

Sözel (DİN)	S	D	Y	B%
Din K.ve A.B.				
Kaza ve kader ile ilgili kavramları analiz eder.	1	0	1	0
İslam'ın paylaşma ve yardımlaşmaya verdiği önemi ayet ve hadisler ışığında yorumlar.	3	2	1	67
Toplumda kader ve kaza ile ilgili yaygın olan yanlış anlayışları sorgular.	1	0	1	0
İnsanın ilmi, iradesi, sorumluluğu ile kader arasında ilişki kurar.	1	1	0	100
Zekât, infak ve sadakanın bireysel ve toplumsal önemini fark eder.	1	1	0	100
Zekât ve sadaka ibadetini ayet ve hadislerle açıklar.	2	1	1	50
Hz. Şuaib'in (a.s.) hayatını ana hatlarıyla tanıtır.	1	1	0	100

Soru No: 12345678901234567890

Sözel (TÜR): Db BBABbbcBaDaDCAaDa

Cevap Anh. B: DCABBABDAABBDCACADDC

Sözel (TAR): AaDCddBDCA

Cevap Anh. B: ABDCACBDCB

Sözel (DİN): CABaCAdBc

Cevap Anh. B: CABCDACBBDD

Sözel (İNG): AD Ad Caa

Cevap Anh. B: ADBABDCCBD

Sayısal (MAT): DCaBA D D Cb C

Cevap Anh. B: DCDBABDBDAACDBBCACAB

Sayısal (FEN): BAbCaBCCABadBCCDaDac

Cevap Anh. B: BAACDBCCABBCCDCDBDAD

Sözel (İNG)	S	D	Y	B%
İngilizce				
Students will be able to understand short and simple texts about friendship.	1	0	0	0
Students will be able to understand the specific information in short conversations on everyday topics, such as acc	1	0	1	0
Students will be able to guess the meaning of unknown words from the text.	1	0	1	0
Students will be able to give a simple description about a process.	1	1	0	100
Students will be able to understand the overall meaning of short texts about a process.	1	0	0	0
Students will be able to express what they prefer, like and dislike.	1	0	1	0
Students will be able to understand short and simple invitation letters, cards and e-mails.	1	1	0	100
Students will be able to understand phrases and expressions about regular activities of teenagers.	1	0	0	0
Students will be able to understand short and simple texts about regular activities of teenagers.	1	1	0	100
Students will be able to write a series of simple phrases and sentences by using linkers to describe a process.	1	1	0	100

Sayısal (MAT)	S	D	Y	B%
Matematik				
Tam kare pozitif tam sayılarla bu sayıların karekökleri arasındaki ilişkiyi belirler.	2	0	0	0
Kareköklü ifadelerde toplama ve çıkarma işlemlerini yapar.	3	2	0	67
Verilen iki doğal sayının aralarında asal olup olmadığını belirler.	1	0	0	0
Çok büyük ve çok küçük sayıları bilimsel gösterimle ifade eder ve karşılaştırır.	1	0	0	0
Verileri sütun, daire veya çizgi grafiği ile gösterir ve bu gösterimler arasında uygun olan dönüşümleri yapar.	1	0	0	0
En fazla üç veri grubuna ait çizgi ve sütun grafiklerini yorumlar.	2	0	1	0
Verilen pozitif tam sayıların pozitif tam sayı çarpımlarını bulur, pozitif tam sayıların pozitif tam sayı çarpımlarını üslü	1	0	0	0
Gerçek sayıları tanıtır, rasyonel ve irrasyonel sayılarla ilişkilendirir.	1	0	0	0
Ondalık ifadelerin kareköklerini belirler.	1	1	0	100
Kareköklü bir ifadenin kök b şeklinde yazılır ve kök b şeklindeki ifadede katsayıyı kök içine alır.	1	0	0	0
Sayıların ondalık gösterimlerini 10'un tam sayı kuvvetlerini kullanarak çözümler.	1	1	0	100
Kareköklü ifadelerde çarpma ve bölme işlemlerini yapar.	1	1	0	100
Tam sayıların, tam sayı kuvvetlerini hesaplar.	1	1	0	100
İki doğal sayının en büyük ortak bölenini (EBOB) ve en küçük ortak katını (EKOK) hesaplar, ilgili problemleri çözer.	1	0	1	0
Üstü ifadelerle ilgili temel kuralları anlar, birbirine denk ifadeler oluşturur.	1	1	0	100
Kareköklü bir ifade ile çarpıldığında, sonucu bir doğal sayı yapan çarpımlara örnek verir.	1	1	0	100

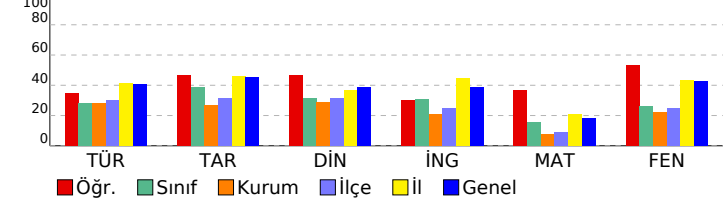

Sayısal (FEN)	S	D	Y	B%
Fen				
Katı basıncını etkileyen değişkenleri deneyerek keşfeder.	2	1	1	50
Mevsimlerin oluşumuna yönelik tahminlerde bulunur.	3	2	1	67
Tek karakter çaprazlamaları ile ilgili problemler çözümler sonuçları hakkında yorum yapar.	3	3	0	100
İklim ve hava olayları arasındaki farkı açıklar.	2	1	1	50
Nükleotid, gen, DNA ve kromozom kavramlarını açıklayarak bu kavramlar arasında ilişki kurar.	1	1	0	100
Sıvı basıncını etkileyen değişkenleri tahmin eder ve tahminlerini test eder.	3	2	1	67
Biyoteknolojik uygulamalar kapsamında oluşturulan ikilemelerle bu uygulamaların insanlık için yararlı zararlı yönleri	1	0	1	0
DNA'nın yapısını model üzerinde gösterir.	1	1	0	100
Canlıların yaşadıkları çevreye uyumlarını gözlem yaparak açıklar.	1	1	0	100
Örneklerden yola çıkarak modifikasyonu açıklar.	1	1	0	100
Kalıtım ile ilgili kavramları tanımlar.	1	0	1	0
Katı, sıvı ve gazların basınç özelliklerinin günlük yaşam ve teknolojik uygulamalara örnek verir.	1	0	1	0

SINAV SONUÇ BELGESİ

İSTANBUL / EYÜP / Eyüp Açık Kurs

Öğrenci	Numara	Sınıf
HİRANUR ÖZTÜRK	772	8H

Puan Türü	Puan	Genel Ort.	Dereceler				
			Snf	Kurum	İlçe	İl	Genel
LGS	▼ 273,379	300.920	14	103	134	3497	27939
Puanı Hesaplanan:			322	370	5914	47785	
Katılımlar:			28	323	371	5937	47972

Ders	Soru	Doğru	Yanlış	Net	Başarı %	Sınıf Ort.	Kurum Ort.	Genel Ort.
Türkçe	20	7	12	3,00	15	▼ 5,64	▼ 5,62	▼ 8,19
Tarih	10	4	6	2,00	20	▼ 3,85	▼ 2,71	▼ 4,55
Din K.ve A.B.	10	5	5	3,33	33	▲ 3,13	▲ 2,88	▼ 3,89
İngilizce	10	5	2	4,33	43	▲ 3,06	▲ 2,10	▲ 3,85
Matematik	20	6	8	3,33	17	▲ 3,11	▲ 1,50	▼ 3,66
Fen	20	11	9	8,00	40	▲ 5,27	▲ 4,41	▼ 8,49
Toplam:	90	38	42	24,00	27	▼ 24,06	▲ 19,23	▼ 32,63

Soru No	12345678901234567890
Sözel (TÜR)	dDDdCCCcdadbabb BAbb
Cevap Anh.	A CDDACCDBBAADBABBACD
Sözel (TAR)	adDBdbCDad
Cevap Anh.	A BCDBCACDBA
Sözel (DİN)	DBcCAaadAa
Cevap Anh.	A DBBCADCBAc
Sözel (İNG)	c aC BA DA
Cevap Anh.	A DBCCDBABDA
Sayısal (MAT)	d bdC d c dD D cdbCD
Cevap Anh.	A BACACBBDCAADDBABDCD
Sayısal (FEN)	bcadDbdaCBaACCBaCAAB
Cevap Anh.	A DADBCCDCBBACCBDCAAB

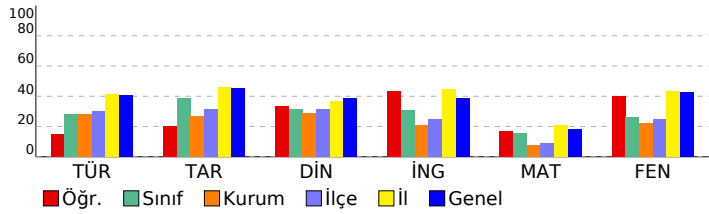

2023- 8. SINIF GÜÇLENDİREN KURUMSAL DENEME -3

DERSLERE GÖRE BAŞARI ANALİZİ

Sözel (TÜR)	S	D	Y	B%
Türkçe				
Metindeki yardımcı fikirleri belirler.	2	0	2	0
Bir işi işlem basamaklarına göre yazar.	1	1	0	100
Metnin ana fikrini/ana duygusunu belirler.	1	1	0	100
Okudukları ile ilgili çıkarımlarda bulunur.	1	0	1	0
Bağlamdan yararlanarak bilmediği kelime ve kelime gruplarının anlamını tahmin eder.	2	1	1	50
Metinler arasında karşılaştırma yapar.	1	1	0	100
Cümlelerin öğelerini ayırt eder.	1	1	0	100
Filiillerin cümledeki işlevlerini kavrar.	2	0	2	0
Yazdıklarını düzenler.	2	1	1	50
Okuduğu metinlerdeki hikâye unsurlarını belirler.	1	0	1	0
Metindeki söz sanatlarını tespit eder.	1	0	1	0
Metinle ilgili soruları cevaplar.	1	0	1	0
Metinde ele alınan sorunlara farklı çözümler üretir.	1	0	1	0
Kelimeleri anlamlarına uygun kullanır.	1	0	0	0
Grafik, tablo ve çizelgeyle sunulan bilgileri yorumlar.	2	1	1	50

Sözel (TAR)	S	D	Y	B%
Tarih				
Avrupa'daki gelişmelerin yansımaları bağlamında Osmanlı Devleti'nin yirminci yüzyılın başlarındaki siyasi ve sos	1	0	1	0
Birinci Dünya Savaşı'nın sebeplerini ve savaşın başlamasına yol açan gelişmeleri kavrar.	1	0	1	0
Mondros Ateşkes Antlaşması'nın imzalanması ve uygulanması karşısında Osmanlı yönetiminin, Mustafa Kemal in	1	1	0	100
Millî Mücadele'nin hazırki döneminde Mustafa Kemal'in yaptığı çalışmaları analiz eder.	2	1	1	50
Büyük Millet Meclisine karşı ayaklanmalar ile ayaklanmaların bastırılması için alınan tedbirleri analiz eder.	1	0	1	0
Birinci Dünya Savaşı'nda Osmanlı Devleti'nin durumu hakkında çıkarımlarda bulunur.	1	1	0	100
Kuvâ-yı Milliye'nin oluşum sürecini ve sonrasında meydana gelen gelişmeleri kavrar.	1	1	0	100
Misakımlı'nın kabulünü ve Büyük Millet Meclisinin açılışını vatanın bütünlüğü esaslı ile	1	0	1	0
Gençlik döneminde Mustafa Kemal'in fikir hayatını etkileyen önemli kişileri ve olayları kavrar.	1	0	1	0

Sözel (DİN)	S	D	Y	B%
Din K.ve A.B.				
Kaza ve kader ile ilgili kavramları analiz eder.	1	1	0	100
İslam'ın paylaşma ve yardımlaşmaya verdiği önemi ayet ve hadisler ışığında yorumlar.	3	1	2	33
Toplumda kader ve kaza ile ilgili yaygın olan yanlış anlayışları sorgular.	1	0	1	0
İnsanın ilmi, iradesi, sorumluluğu ile kader arasında ilişki kurar.	1	1	0	100
Zekât, infak ve sadakanın bireysel ve toplumsal önemini fark eder.	1	1	0	100
Zekât ve sadaka ibadetini ayet ve hadislerle açıklar.	2	0	2	0
Hz. Şuaıyb'in (a.s.) hayatını ana hatlarıyla tanıtır.	1	0	1	00

Sözel (İNG)	S	D	Y	B%
İngilizce				
Students will be able to understand short and simple texts about friendship.	1	0	1	0
Students will be able to understand the specific information in short conversations on everyday topics, such as acc	1	0	0	0
Students will be able to guess the meaning of unknown words from the text.	1	0	1	0
Students will be able to give a simple description about a process.	1	1	0	100
Students will be able to understand the overall meaning of short texts about a process.	1	0	0	0
Students will be able to express what they prefer, like and dislike.	1	1	0	100
Students will be able to understand short and simple invitation letters, cards and e-mails.	1	1	0	100
Students will be able to understand phrases and expressions about regular activities of teenagers.	1	1	0	0
Students will be able to understand short and simple texts about regular activities of teenagers.	1	1	0	100
Students will be able to write a series of simple phrases and sentences by using linkers to describe a process.	1	1	0	100

Sayısal (MAT)	S	D	Y	B%
Matematik				
Tam kare pozitif tam sayılarla bu sayıların karekökleri arasındaki ilişkiyi belirler.	2	0	1	0
Kareköklü ifadelerde toplama ve çıkarma işlemlerini yapar.	3	0	2	67
Verilen iki doğal sayının aralarında asal olup olmadığını belirler.	1	0	1	0
Çok büyük ve çok küçük sayıları bilimsel gösterimle ifade eder ve karşılaştırır.	1	0	1	0
Verileri sütun, daire veya çizgi grafiği ile gösterir ve bu gösterimler arasında uygun olan dönüşümleri yapar.	1	0	1	0
En fazla üç veri grubuna ait çizgi ve sütun grafiklerini yorumlar.	2	0	0	0
Verilen pozitif tam sayıların pozitif tam sayı çarpımlarını bulur, pozitif tam sayıların pozitif tam sayı çarpımlarını üslü	1	0	0	0
Gerçek sayıları tanıtır, rasyonel ve irrasyonel sayılarla ilişkilendirir.	1	0	1	0
Ondalık ifadelerin kareköklerini belirler.	1	1	0	100
Kareköklü bir ifadenin kök b şeklinde yazılır ve kök b şeklindeki ifadede katsayıyı kök içine alır.	1	0	0	0
Sayıların ondalık gösterimlerini 10'un tam sayı kuvvetlerini kullanarak çözümler.	1	1	0	100
Kareköklü ifadelerde çarpma ve bölme işlemlerini yapar.	1	0	1	0
Tam sayıların, tam sayı kuvvetlerini hesaplar.	1	0	1	0
İki doğal sayının en büyük ortak bölenini (EBOB) ve en küçük ortak katını (EKOK) hesaplar, ilgili problemleri çözer.	1	0	1	0
Üstü ifadelerle ilgili temel kuralları anlar, birbirine denk ifadeler oluşturur.	1	1	0	100
Kareköklü bir ifade ile çarpıldığında, sonucu bir doğal sayı yapan çarpımlara örnek verir.	1	1	0	100

Sayısal (FEN)	S	D	Y	B%
Fen				
Katı basıncını etkileyen değişkenleri deneyerek keşfeder.	2	0	2	0
Mevsimlerin oluşumuna yönelik tahminlerde bulunur.	3	1	2	33
Tek karakter çaprazlamaları ile ilgili problemler çözerek sonuçları hakkında yorum yapar.	3	1	2	33
İklim ve hava olayları arasındaki farkı açıklar.	2	1	1	50
Nükleotid, gen, DNA ve kromozom kavramlarını açıklayarak bu kavramlar arasında ilişki kurar.	1	1	0	100
Sıvı basıncını etkileyen değişkenleri tahmin eder ve tahminlerini test eder.	3	2	1	67
Biyoteknolojik uygulamalar kapsamında oluşturulan ikilemelerle bu uygulamaların insanlık için yararlı zararlı yönleri	1	1	0	100
DNA'nın yapısını model üzerinde gösterir.	1	1	0	100
Canlıların yaşadıkları çevreye uyumlarını gözlem yaparak açıklar.	1	1	0	100
Örneklerden yola çıkarak modifikasyonu açıklar.	1	1	0	100
Kalıtım ile ilgili kavramları tanımlar.	1	0	1	0
Katı, sıvı ve gazların basınç özelliklerinin günlük yaşam ve teknolojik uygulamalara örnek verir.	1	1	0	100

SINAV SONUÇ BELGESİ

2023- 8. SINIF GÜÇLENDİREN KURUMSAL DENEME -3

İSTANBUL / EYÜP / Eyüp Açık Kurs							
Öğrenci			Numara	Sınıf			
İBRAHİM ANART			1798	8H			
Puan Türü	Puan	Genel Ort.	Dereceler				
			Snf	Kurum	İlçe	İl	Genel
LGS	▼ 246,796	300.920	16	146	188	4095	33192
Puanı Hesaplanan:			322	370	5914	47785	
Katılımlar:			28	323	371	5937	47972

Ders	Soru	Doğru	Yanlış	Net	Başarı %	Sınıf Ort.	Kurum Ort.	Genel Ort.
Türkçe	20	4	14	-0,67	-3	▼ 5,64	▼ 5,62	▼ 8,19
Tarih	10	6	4	4,67	47	▲ 3,85	▲ 2,71	▲ 4,55
Din K.ve A.B.	10	5	4	3,67	37	▲ 3,13	▲ 2,88	▼ 3,89
İngilizce	10	3	6	1,00	10	▼ 3,06	▼ 2,10	▼ 3,85
Matematik	20	8	11	4,33	22	▲ 3,11	▲ 1,50	▲ 3,66
Fen	20	7	11	3,33	17	▼ 5,27	▼ 4,41	▼ 8,49
Toplam:	90	33	50	16,33	18	▼ 24,06	▼ 19,23	▼ 32,63

Soru No	12345678901234567890
Sözel (TÜR)	bcadbCbcadbcbda Bc D
Cevap Anh.	A CDDACCDBBAADBABBACD
Sözel (TAR)	BdaBCACcaA
Cevap Anh.	A BCDBCACDBA
Sözel (DİN)	Ddaa DaBAC
Cevap Anh.	A DBBCADCBCAC
Sözel (İNG)	aBaCbcdBa
Cevap Anh.	A DBCCDBABDA
Sayısal (MAT)	cACbdaBcadcbaDcAB CD
Cevap Anh.	A BACACBBDCAADDBABDDCD
Sayısal (FEN)	bcbda CaCBBb CBDbcba
Cevap Anh.	A DADBCCDCBBACCBDCAAB

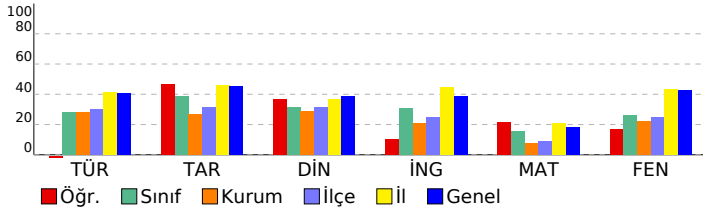

DERSLERE GÖRE BAŞARI ANALİZİ

Sözel (TÜR)	S	D	Y	B%
Türkçe	2	0	1	0
Metindeki yardımcı fikirleri belirler.	2	0	1	0
Bir işi işlem basamaklarına göre yazar.	1	0	1	0
Metnin ana fikrini/ana duygusunu belirler.	1	0	1	0
Okudukları ile ilgili çıkarımlarda bulunur.	1	0	1	0
Bağlamdan yararlanarak bilmediği kelime ve kelime gruplarının anlamını tahmin eder.	2	0	2	0
Metinler arasında karşılaştırma yapar.	1	1	0	100
Cümlelerin öğelerini ayırt eder.	1	0	1	0
Filiillerin cümledeki işlevlerini kavrar.	2	0	2	0
Yazdıklarını düzenler.	2	0	2	0
Okuduğu metinlerdeki hikâye unsurlarını belirler.	1	0	1	0
Metindeki söz sanatlarını tespit eder.	1	0	1	0
Metinle ilgili soruları cevaplar.	1	0	1	0
Metinde ele alınan sorunlara farklı çözümler üretir.	1	1	0	100
Kelimeleri anlamlarına uygun kullanır.	1	0	0	0
Grafik, tablo ve çizelgeyle sunulan bilgileri yorumlar.	2	2	0	100

Sözel (TAR)	S	D	Y	B%
Tarih	1	0	1	0
Avrupa'daki gelişmelerin yansımaları bağlamında Osmanlı Devleti'nin yirminci yüzyılın başlarındaki siyasi ve sos	1	1	0	100
Birinci Dünya Savaşı'nın sebeplerini ve savaşın başlamasına yol açan gelişmeleri kavrar.	1	0	1	0
Mondros Ateşkes Antlaşması'nın imzalanması ve uygulanması karşısında Osmanlı yönetiminin, Mustafa Kemal in	2	2	0	100
Millî Mücadele'nin hazırlık döneminde Mustafa Kemal'in yaptığı çalışmaları analiz eder.	2	2	0	100
Büyük Millet Meclisine karşı ayaklanmalar ile ayaklanmaların bastırılması için alınan tedbirleri analiz eder.	1	1	0	100
Birinci Dünya Savaşı'nda Osmanlı Devleti'nin durumu hakkında çıkarımlarda bulunur.	1	1	0	100
Kuvâ-yı Millîye'nin oluşum sürecini ve sonrasında meydana gelen gelişmeleri kavrar.	1	0	1	0
Misakımlı'nın kabulünü ve Büyük Millet Meclisinin açılışını vatanın bütünlüğü esası ile	1	0	1	0
Gençlik döneminde Mustafa Kemal'in fikir hayatını etkileyen önemli kişileri ve olayları kavrar.	1	1	0	100

Sözel (DİN)	S	D	Y	B%
Din K.ve A.B.	1	1	0	100
Kaza ve kader ile ilgili kavramları analiz eder.	1	1	0	100
İslam'ın paylaşma ve yardımlaşmaya verdiği önemi ayet ve hadisler ışığında yorumlar.	3	1	2	33
Toplumda kader ve kaza ile ilgili yaygın olan yanlış anlayışları sorgular.	1	0	1	0
İnsanın ilmi, iradesi, sorumluluğu ile kader arasında ilişki kurar.	1	0	1	0
Zekât, infak ve sadakanın bireysel ve toplumsal önemini fark eder.	1	0	0	0
Zekât ve sadaka ibadetini ayet ve hadislerle açıklar.	2	2	0	100
Hz. Şuaib'in (a.s.) hayatını ana hatlarıyla tanıtır.	1	1	0	100

Sözel (İNG)	S	D	Y	B%
İngilizce	1	0	1	0
Students will be able to understand short and simple texts about friendship.	1	0	1	0
Students will be able to understand the specific information in short conversations on everyday topics, such as acc	1	1	0	100
Students will be able to guess the meaning of unknown words from the text.	1	0	1	0
Students will be able to give a simple description about a process.	1	1	0	100
Students will be able to understand the overall meaning of short texts about a process.	1	0	1	0
Students will be able to express what they prefer, like and dislike.	1	0	1	0
Students will be able to understand short and simple invitation letters, cards and e-mails.	1	0	1	0
Students will be able to understand phrases and expressions about regular activities of teenagers.	1	1	0	100
Students will be able to understand short and simple texts about regular activities of teenagers.	1	0	1	0
Students will be able to write a series of simple phrases and sentences by using linkers to describe a process.	1	0	0	0

Sayısal (MAT)	S	D	Y	B%
Matematik	2	0	2	0
Tam kare pozitif tam sayılarla bu sayıların karekökleri arasındaki ilişkiyi belirler.	2	0	2	0
Kareköklü ifadelerde toplama ve çıkarma işlemlerini yapar.	2	1	1	33
Verilen iki doğal sayının aralarında asal olup olmadığını belirler.	1	1	0	100
Çok büyük ve çok küçük sayıları bilimsel gösterimle ifade eder ve karşılaştırır.	1	0	1	0
Verileri sütun, daire veya çizgi grafiği ile gösterir ve bu gösterimler arasında uygun olan dönüşümleri yapar.	1	1	0	100
En fazla üç veri grubuna ait çizgi ve sütun grafiklerini yorumlar.	2	0	2	0
Verilen pozitif tam sayıların pozitif tam sayı çarpımlarını bulur, pozitif tam sayıların pozitif tam sayı çarpımlarını üslü	1	0	1	0
Gerçek sayıları tanıtır, rasyonel ve irrasyonel sayılarla ilişkilendirir.	1	0	1	0
Ondalık ifadelerin kareköklerini belirler.	1	0	1	0
Kareköklü bir ifadenin kök b şeklinde yazar ve kök b şeklindeki ifadede katsayıyı kök içine alır.	1	0	1	0
Sayıların ondalık gösterimlerini 10'un tam sayı kuvvetlerini kullanarak çözümler.	1	1	0	100
Kareköklü ifadelerde çarpma ve bölme işlemlerini yapar.	1	1	0	100
Tam sayıların, tam sayı kuvvetlerini hesaplar.	1	1	0	100
İki doğal sayının en büyük ortak bölenini (EBOB) ve en küçük ortak katını (EKOK) hesaplar, ilgili problemleri çözer.	1	0	0	0
Üstü ifadelerle ilgili temel kuralları anlar, birbirine denk ifadeler oluşturur.	1	1	0	100
Kareköklü bir ifade ile çarpıldığında, sonucu bir doğal sayı yapan çarpımlara örnek verir.	1	1	0	100

Sayısal (FEN)	S	D	Y	B%
Fen	2	1	1	50
Katı basıncını etkileyen değişkenleri deneyerek keşfeder.	2	1	1	50
Mevsimlerin oluşumuna yönelik tahminlerde bulunur.	3	1	1	33
Tek karakter çaprazlamaları ile ilgili problemler çözümler sonuçları hakkında yorum yapar.	3	2	1	67
İklim ve hava olayları arasındaki farkı açıklar.	2	0	2	0
Nükleotid, gen, DNA ve kromozom kavramlarını açıklayarak bu kavramlar arasında ilişki kurar.	1	0	1	0
Sıvı basıncını etkileyen değişkenleri tahmin eder ve tahminlerini test eder.	3	0	3	0
Biyoteknolojik uygulamalar kapsamında oluşturulan ikilemelerle bu uygulamaların insanlık için yararlı zararlı yönü	1	1	0	100
DNA'nın yapısını model üzerinde gösterir.	1	0	1	0
Canlıların yaşadıkları çevreye uyumlarını gözlem yaparak açıklar.	1	0	0	0
Örneklerden yola çıkarak modifikasyonu açıklar.	1	1	0	100
Kalıtım ile ilgili kavramları tanımlar.	1	1	0	100
Katı, sıvı ve gazların basınç özelliklerinin günlük yaşam ve teknolojik uygulamalara örnekler verir.	1	0	1	0

SINAV SONUÇ BELGESİ

2023- 8. SINIF GÜÇLENDİREN KURUMSAL DENEME -3

İSTANBUL / EYÜP / Eyüp Açık Kurs							
Öğrenci			Numara	Sınıf			
MUHAMMED TEMURTAŞ			1938	8H			
Puan Türü	Puan	Genel Ort.	Dereceler				
			Snf	Kurum	İlçe	İl	Genel
LGS	▲ 360,611	300,920	4	26	35	1645	11801
Puanı Hesaplanan:			322	370	5914	47785	
Katılımlar:			28	323	371	5937	47972

Ders	Soru	Doğru	Yanlış	Net	Başarı %	Sınıf Ort.	Kurum Ort.	Genel Ort.
Türkçe	20	15	5	13,33	67	▲ 5,64	▲ 5,62	▲ 8,19
Tarih	10	9	1	8,67	87	▲ 3,85	▲ 2,71	▲ 4,55
Din K.ve A.B.	10	6	4	4,67	47	▲ 3,13	▲ 2,88	▲ 3,89
İngilizce	10	8	1	7,67	77	▲ 3,06	▲ 2,10	▲ 3,85
Matematik	20	8	6	6,00	30	▲ 3,11	▲ 1,50	▲ 3,66
Fen	20	14	6	12,00	60	▲ 5,27	▲ 4,41	▲ 8,49
Toplam:	90	60	23	52,33	58	▲ 24,06	▲ 19,23	▲ 32,63

Soru No	12345678901234567890
Sözel (TÜR)	DCABBABbAcBdDCCcdDDd
Cevap Anh.	B DCABBABDAABBDCACADDC
Sözel (TAR)	ABDCACBdB
Cevap Anh.	B ABDCACBDCB
Sözel (DİN)	dABCcdCcBD
Cevap Anh.	B CABCDACBB
Sözel (İNG)	Aa ABDCCBD
Cevap Anh.	B ADBABDCCBD
Sayısal (MAT)	b aB aD D bC B dAaAB
Cevap Anh.	B DCDBABDBDAACDBBCACAB
Sayısal (FEN)	BAACDcCCABdCcCCDdaAb
Cevap Anh.	B BAACDBCCABBCCDDBDAD

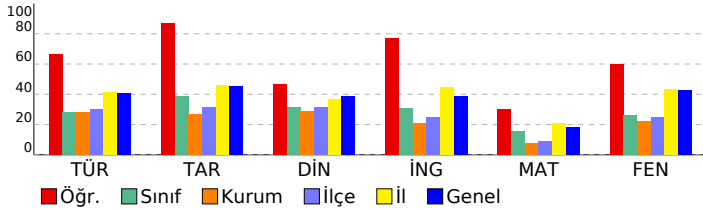

DERSLERE GÖRE BAŞARI ANALİZİ

Sözel (TÜR)

Türkçe	S	D	Y	B%
Metindeki yardımcı fikirleri belirler.	2	1	1	50
Bir işi işlem basamaklarına göre yazar.	1	1	0	100
Metnin ana fikrini/ana duygusunu belirler.	1	1	0	100
Okudukları ile ilgili çıkarımlarda bulunur.	1	0	1	0
Bağlamdan yararlanarak bilmediği kelime ve kelime gruplarının anlamını tahmin eder.	2	1	1	50
Metinler arasında karşılaştırma yapar.	1	1	0	100
Cümlelerin öğelerini ayırt eder.	1	1	0	100
Filiillerin cümledeki işlevlerini kavrar.	2	1	1	50
Yazdıklarını düzenler.	2	2	0	100
Okuduğu metinlerdeki hikâye unsurlarını belirler.	1	1	0	100
Metindeki söz sanatlarını tespit eder.	1	0	1	0
Metinle ilgili soruları cevaplar.	1	1	0	100
Metinde ele alınan sorunlara farklı çözümler üretir.	1	1	0	100
Kelimeleri anlamlarına uygun kullanır.	1	1	0	100
Grafik, tablo ve çizelgeyle sunulan bilgileri yorumlar.	2	2	0	100

Sözel (TAR)

Tarih	S	D	Y	B%
Avrupa'daki gelişmelerin yansımaları bağlamında Osmanlı Devleti'nin yirminci yüzyılın başlarındaki siyasi ve sos	1	1	0	100
Birinci Dünya Savaşı'nın sebeplerini ve savaşın başlamasına yol açan gelişmeleri kavrar.	1	0	1	0
Mondros Ateşkes Antlaşması'nın imzalanması ve uygulanması karşısında Osmanlı yönetiminin, Mustafa Kemal in	1	1	0	100
Millî Mücadele'nin hazırlık döneminde Mustafa Kemal'in yaptığı çalışmaları analiz eder.	2	2	0	100
Büyük Millet Meclisine karşı ayaklanmalar ile ayaklanmaların bastırılması için alınan tedbirleri analiz eder.	1	1	0	100
Birinci Dünya Savaşı'nda Osmanlı Devleti'nin durumu hakkında çıkarımlarda bulunur.	1	1	0	100
Kuvâ-yı Milliye'nin oluşum sürecini ve sonrasında meydana gelen gelişmeleri kavrar.	1	1	0	100
Misakımlı'nın kabulünü ve Büyük Millet Meclisinin açılışını vatanın bütünlüğü esası ile	1	1	0	100
Gençlik döneminde Mustafa Kemal'in fikir hayatını etkileyen önemli kişileri ve olayları kavrar.	1	1	0	100

Sözel (DİN)

Din K.ve A.B.	S	D	Y	B%
Kaza ve kader ile ilgili kavramları analiz eder.	1	1	0	100
İslam'ın paylaşma ve yardımlaşmaya verdiği önemi ayet ve hadisler ışığında yorumlar.	3	2	1	67
Toplumda kader ve kaza ile ilgili yaygın olan yanlış anlayışları sorgular.	1	1	0	100
İnsanın ilmi, iradesi, sorumluluğu ile kader arasında ilişki kurar.	1	1	0	100
Zekât, infak ve sadakanın bireysel ve toplumsal önemini fark eder.	1	0	1	0
Zekât ve sadaka ibadetini ayet ve hadislerle açıklar.	2	1	1	50
Hz. Şuaib'in (a.s.) hayatını ana hatlarıyla tanıtır.	1	1	0	100

Sözel (İNG)

İngilizce	S	D	Y	B%
Students will be able to understand short and simple texts about friendship.	1	1	0	100
Students will be able to understand the specific information in short conversations on everyday topics, such as acc	1	1	0	100
Students will be able to guess the meaning of unknown words from the text.	1	1	0	100
Students will be able to give a simple description about a process.	1	1	0	100
Students will be able to understand the overall meaning of short texts about a process.	1	1	0	100
Students will be able to express what they prefer, like and dislike.	1	1	0	100
Students will be able to understand short and simple invitation letters, cards and e-mails.	1	1	0	100
Students will be able to understand phrases and expressions about regular activities of teenagers.	1	0	0	0
Students will be able to understand short and simple texts about regular activities of teenagers.	1	0	1	0
Students will be able to write a series of simple phrases and sentences by using linkers to describe a process.	1	1	0	100

Sayısal (MAT)

Matematik	S	D	Y	B%
Tam kare pozitif tam sayılarla bu sayıların karekökleri arasındaki ilişkiyi belirler.	2	1	0	50
Kareköklü ifadelerde toplama ve çıkarma işlemlerini yapar.	3	2	1	67
Verilen iki doğal sayının aralarında asal olup olmadığını belirler.	1	0	1	0
Çok büyük ve çok küçük sayıları bilimsel gösterimle ifade eder ve karşılaştırır.	1	1	0	100
Verileri sütun, daire veya çizgi grafiği ile gösterir ve bu gösterimler arasında uygun olan dönüşümleri yapar.	1	1	0	100
En fazla üç veri grubuna ait çizgi ve sütun grafiklerini yorumlar.	2	0	1	0
Verilen pozitif tam sayıların pozitif tam sayı çarpanlarını bulur, pozitif tam sayıların pozitif tam sayı çarpanlarını üslü	1	0	1	0
Gerçek sayıları tanıtır, rasyonel ve irrasyonel sayılarla ilişkilendirir.	1	0	0	0
Ondalık ifadelerin kareköklerini belirler.	1	1	0	100
Kareköklü bir ifadenin kök b şeklinde yazılır ve kök b şeklindeki ifadede katsayıyı kök içine alır.	1	0	0	0
Sayıların ondalık gösterimlerini 10'un tam sayı kuvvetlerini kullanarak çözümler.	1	1	0	100
Kareköklü ifadelerde çarpma ve bölme işlemlerini yapar.	1	0	0	0
Tam sayıların, tam sayı kuvvetlerini hesaplar.	1	1	0	100
İki doğal sayının en büyük ortak bölenini (EBOB) ve en küçük ortak katını (EKOK) hesaplar, ilgili problemleri çözer.	1	0	1	0
Üstü ifadelerle ilgili temel kuralları anlar, birbirine denk ifadeler oluşturur.	1	0	0	0
Kareköklü bir ifade ile çarpıldığında, sonucu bir doğal sayı yapan çarpanlara örnek verir.	1	0	1	0

Sayısal (FEN)

Fen	S	D	Y	B%
Katı basıncını etkileyen değişkenleri deneyerek keşfeder.	2	1	1	50
Mevsimlerin oluşumuna yönelik tahminlerde bulunur.	3	2	1	67
Tek karakter çaprazlamaları ile ilgili problemler çözümler sonuçları hakkında yorum yapar.	3	1	2	33
İklim ve hava olayları arasındaki farkı açıklar.	2	1	1	50
Nükleotid, gen, DNA ve kromozom kavramlarını açıklayarak bu kavramlar arasında ilişki kurar.	1	1	0	100
Sıvı basıncını etkileyen değişkenleri tahmin eder ve tahminlerini test eder.	3	2	1	67
Biyoteknolojik uygulamalar kapsamında oluşturulan ikilemelerle bu uygulamaların insanlık için yararlı zararlı yönleri	1	1	0	100
DNA'nın yapısını model üzerinde gösterir.	1	1	0	100
Canlıların yaşadıkları çevreye uyumlarını gözlem yaparak açıklar.	1	1	0	100
Örneklerden yola çıkarak modifikasyonu açıklar.	1	1	0	100
Kalıtım ile ilgili kavramları tanımlar.	1	1	0	100
Katı, sıvı ve gazların basınç özelliklerinin günlük yaşam ve teknolojik uygulamalara örnekler verir.	1	1	0	100

SINAV SONUÇ BELGESİ

İSTANBUL / EYÜP / Eyüp Açık Kurs

Öğrenci: MUHAMMET SORUKLU Numara: 1937 Sınıf: 8H

Puan Türü	Puan	Genel Ort.	Dereceler				
			Snf	Kurum	İlçe	İl	Genel
LGS	379,340	300,920	2	16	23	1287	9046
Puanı Hesaplanan:			322	370	5914	47785	
Katılımlar:			28	323	371	5937	47972

Ders	Soru	Doğru	Yanlış	Net	Başarı %	Sınıf Ort.	Kurum Ort.	Genel Ort.
Türkçe	20	14	6	12,00	60	5,64	5,62	8,19
Tarih	10	10	0	10,00	100	3,85	2,71	4,55
Din K.ve A.B.	10	8	2	7,33	73	3,13	2,88	3,89
İngilizce	10	8	2	7,33	73	3,06	2,10	3,85
Matematik	20	8	2	7,33	37	3,11	1,50	3,66
Fen	20	16	3	15,00	75	5,27	4,41	8,49
Toplam:	90	64	15	59,00	66	24,06	19,23	32,63

Soru No	12345678901234567890
Sözel (TÜR)	DCAdBABDacBdDcCAaDd
Cevap Anh.	B DCABBABDAABBDCACADDC

Sözel (TAR)	ABDCACBDCB
Cevap Anh.	B ABDCACBDCB

Sözel (DİN)	dABaDACBBD
Cevap Anh.	B CABCDACBBD

Sözel (İNG)	ADBABDCCac
Cevap Anh.	B ADBABDCCBD

Sayısal (MAT)	DCDc D Dc C CA
Cevap Anh.	B DCDBABDBDAACDBBCACAB

Sayısal (FEN)	BACCDdCCABBC CCDdDAD
Cevap Anh.	B BAACDBCCABBCDCDBDAD

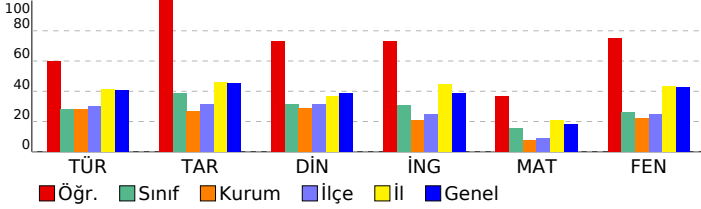

2023- 8. SINIF GÜÇLENDİREN KURUMSAL DENEME -3

DERSLERE GÖRE BAŞARI ANALİZİ

Sözel (TÜR)	S	D	Y	B%
Türkçe				
Metindeki yardımcı fikirleri belirler.	2	1	1	50
Bir işi işlem basamaklarına göre yazar.	1	1	0	100
Metnin ana fikrini/ana duygusunu belirler.	1	0	1	0
Okudukları ile ilgili çıkarımlarda bulunur.	1	1	0	100
Bağlamdan yararlanarak bilmediği kelime ve kelime gruplarının anlamını tahmin eder.	2	1	1	50
Metinler arasında karşılaştırma yapar.	1	0	1	0
Cümlelerin öğelerini ayırt eder.	1	1	0	100
Filiillerin cümledeki işlevlerini kavrar.	2	1	1	50
Yazdıklarını düzenler.	2	2	0	100
Okuduğu metinlerdeki hikâye unsurlarını belirler.	1	1	0	100
Metindeki söz sanatlarını tespit eder.	1	1	0	100
Metinle ilgili soruları cevaplar.	1	1	0	100
Metinde ele alınan sorunlara farklı çözümler üretir.	1	1	0	100
Kelimeleri anlamlarına uygun kullanır.	1	1	0	100
Grafik, tablo ve çizelgeyle sunulan bilgileri yorumlar.	2	1	1	50

Sözel (TAR)	S	D	Y	B%
Tarih				
Avrupa'daki gelişmelerin yansımaları bağlamında Osmanlı Devleti'nin yirminci yüzyılın başlarındaki siyasi ve sos.	1	1	0	100
Birinci Dünya Savaşı'nın sebeplerini ve savaşın başlamasına yol açan gelişmeleri kavrar.	1	1	0	100
Mondros Ateşkes Antlaşması'nın imzalanması ve uygulanması karşısında Osmanlı yönetiminin, Mustafa Kemal in	1	1	0	100
Millî Mücadele'nin hazırlık döneminde Mustafa Kemal'in yaptığı çalışmaları analiz eder.	2	2	0	100
Büyük Millet Meclisine karşı ayaklanmalar ile ayaklanmaların bastırılması için alınan tedbirleri analiz eder.	1	1	0	100
Birinci Dünya Savaşı'nda Osmanlı Devleti'nin durumu hakkında çıkarımlarda bulunur.	1	1	0	100
Kuvâ-yı Millîye'nin oluşum sürecini ve sonrasında meydana gelen gelişmeleri kavrar.	1	1	0	100
Misakımlı'nın kabulünü ve Büyük Millet Meclisinin açılışını vatanın bütünlüğü esası ile	1	1	0	100
Gençlik döneminde Mustafa Kemal'in fikir hayatını etkileyen önemli kişileri ve olayları kavrar.	1	1	0	100

Sözel (DİN)	S	D	Y	B%
Din K.ve A.B.				
Kaza ve kader ile ilgili kavramları analiz eder.	1	1	0	100
İslam'ın paylaşma ve yardımlaşmaya verdiği önemi ayet ve hadisler ışığında yorumlar.	3	1	2	33
Toplumda kader ve kaza ile ilgili yaygın olan yanlış anlayışları sorgular.	1	1	0	100
İnsanın ilmi, iradesi, sorumluluğu ile kader arasında ilişki kurar.	1	1	0	100
Zekât, infak ve sadakanın bireysel ve toplumsal önemini fark eder.	1	1	0	100
Zekât ve sadaka ibadetini ayet ve hadislerle açıklar.	2	2	0	100
Hz. Şuaib'in (a.s.) hayatını ana hatlarıyla tanıtır.	1	1	0	100

Sözel (İNG)	S	D	Y	B%
İngilizce				
Students will be able to understand short and simple texts about friendship.	1	0	1	0
Students will be able to understand the specific information in short conversations on everyday topics, such as acc	1	0	1	0
Students will be able to guess the meaning of unknown words from the text.	1	1	0	100
Students will be able to give a simple description about a process.	1	1	0	100
Students will be able to understand the overall meaning of short texts about a process.	1	1	0	100
Students will be able to express what they prefer, like and dislike.	1	1	0	100
Students will be able to understand short and simple invitation letters, cards and e-mails.	1	1	0	100
Students will be able to understand phrases and expressions about regular activities of teenagers.	1	1	0	100
Students will be able to understand short and simple texts about regular activities of teenagers.	1	1	0	100
Students will be able to write a series of simple phrases and sentences by using linkers to describe a process.	1	1	0	100

Sayısal (MAT)	S	D	Y	B%
Matematik				
Tam kare pozitif tam sayılarla bu sayıların karekökleri arasındaki ilişkiyi belirler.	2	0	0	0
Kareköklü ifadelerde toplama ve çıkarma işlemlerini yapar.	3	2	0	67
Verilen iki doğal sayının aralarında asal olup olmadığını belirler.	1	0	0	0
Çok büyük ve çok küçük sayıları bilimsel gösterimle ifade eder ve karşılaştırır.	1	1	0	100
Verileri sütun, daire veya çizgi grafiği ile gösterir ve bu gösterimler arasında uygun olan dönüşümleri yapar.	1	0	0	0
En fazla üç veri grubuna ait çizgi ve sütun grafiklerini yorumlar.	2	0	0	0
Verilen pozitif tam sayıların pozitif tam sayı çarpımlarını bulur, pozitif tam sayıların pozitif tam sayı çarpımlarını üslü	1	0	0	0
Gerçek sayıları tanıtır, rasyonel ve irrasyonel sayılarla ilişkilendirir.	1	0	1	0
Ondalık ifadelerin kareköklerini belirler.	1	1	0	100
Kareköklü bir ifadenin kök b şeklinde yazar ve a kök b şeklindeki ifadede katsayıyı kök içine alır.	1	0	0	0
Sayıların ondalık gösterimlerini 10'un tam sayı kuvvetlerini kullanarak çözümler.	1	1	0	100
Kareköklü ifadelerde çarpma ve bölme işlemlerini yapar.	1	0	0	0
Tam sayıların, tam sayı kuvvetlerini hesaplar.	1	0	1	0
İki doğal sayının en büyük ortak bölenini (EBOB) ve en küçük ortak katını (EKOK) hesaplar, ilgili problemleri çözer.	1	1	0	100
Üstü ifadelerle ilgili temel kuralları anlar, birbirine denk ifadeler oluşturur.	1	1	0	100
Kareköklü bir ifade ile çarpıldığında, sonucu bir doğal sayı yapan çarpımlara örnek verir.	1	1	0	100

Sayısal (FEN)	S	D	Y	B%
Fen				
Katı basıncını etkileyen değişkenleri deneyerek keşfeder.	2	2	0	100
Mevsimlerin oluşumuna yönelik tahminlerde bulunur.	3	3	0	100
Tek karakter çaprazlamaları ile ilgili problemler çözümler sonuçları hakkında yorum yapar.	3	2	1	67
İklim ve hava olayları arasındaki farkı açıklar.	2	1	1	50
Nükleotid, gen, DNA ve kromozom kavramlarını açıklayarak bu kavramlar arasında ilişki kurar.	1	1	0	100
Sıvı basıncını etkileyen değişkenleri tahmin eder ve tahminlerini test eder.	3	2	0	67
Biyoteknolojik uygulamalar kapsamında oluşturulan ikilemelerle bu uygulamaların insanlık için yararlı zararlı yönleri	1	1	0	100
DNA'nın yapısını model üzerinde gösterir.	1	1	0	100
Canlıların yaşadıkları çevreye uyumlarını gözlem yaparak açıklar.	1	1	0	100
Örneklerden yola çıkarak modifikasyonu açıklar.	1	1	0	100
Kalıtım ile ilgili kavramları tanımlar.	1	1	0	100
Katı, sıvı ve gazların basınç özelliklerinin günlük yaşam ve teknolojik uygulamalara örnekler verir.	1	0	1	0

SINAV SONUÇ BELGESİ

2023- 8. SINIF GÜÇLENDİREN KURUMSAL DENEME -3

İSTANBUL / EYÜP / Eyüp Açık Kurs							
Öğrenci			Numara	Sınıf			
MUSTAFA OMAR			1408	8H			
Puan Türü	Puan	Genel Ort.	Dereceler				
			Snf	Kurum	İlçe	İl	Genel
LGS	▼ 212,513	300.920	23	246	292	5025	41252
Puanı Hesaplanan:			322	370	5914	47785	
Katılımlar:			28	323	371	5937	47972

Ders	Soru	Doğru	Yanlış	Net	Başarı %	Sınıf Ort.	Kurum Ort.	Genel Ort.
Türkçe	20	8	12	4,00	20	▼ 5,64	▼ 5,62	▼ 8,19
Tarih	10	4	6	2,00	20	▼ 3,85	▼ 2,71	▼ 4,55
Din K.ve A.B.	10	3	7	0,67	7	▼ 3,13	▼ 2,88	▼ 3,89
İngilizce	10	2	8	-0,67	-7	▼ 3,06	▼ 2,10	▼ 3,85
Matematik	20	7	13	2,67	13	▼ 3,11	▲ 1,50	▼ 3,66
Fen	20	1	19	-5,33	-27	▼ 5,27	▼ 4,41	▼ 8,49
Toplam:	90	25	65	3,33	4	▼ 24,06	▼ 19,23	▼ 32,63

Soru No	12345678901234567890
Sözel (TÜR)	abDbCaCbaddDBcAbAbD
Cevap Anh.	A CDDACCDBBAADBABBACD
Sözel (TAR)	dabdcAacBA
Cevap Anh.	A BCDBCACDBA
Sözel (DİN)	aBcaAcdbcC
Cevap Anh.	A DBBCADCBA
Sözel (İNG)	cdabcBAaab
Cevap Anh.	A DBCCDBABDA
Sayısal (MAT)	abCACcaDadbcB*acBcaD
Cevap Anh.	A BACACBBDCAADDBABDCD
Sayısal (FEN)	cdbacdaabcadbacaCdbd
Cevap Anh.	A DADBCCDCBBACCBDCAAB

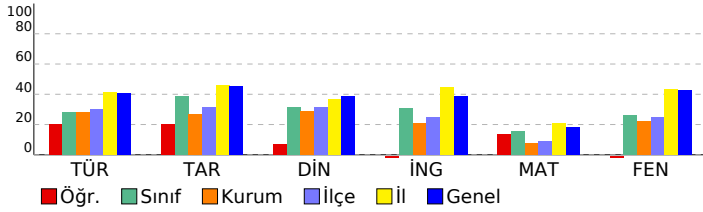

DERSLERE GÖRE BAŞARI ANALİZİ

Sözel (TÜR)

Türkçe	S	D	Y	B%
Metindeki yardımcı fikirleri belirler.	2	0	2	0
Bir işi işlem basamaklarına göre yazar.	1	0	1	0
Metnin ana fikrini/ana duygusunu belirler.	1	1	0	100
Okudukları ile ilgili çıkarımlarda bulunur.	1	0	1	0
Bağlamdan yararlanarak bilmediği kelime ve kelime gruplarının anlamını tahmin eder.	2	1	1	50
Metinler arasında karşılaştırma yapar.	1	0	1	0
Cümlelerin öğelerini ayırt eder.	1	1	0	100
Filiillerin cümledeki işlevlerini kavrar.	2	0	2	0
Yazdıklarını düzenler.	2	1	1	50
Okuduğu metinlerdeki hikâye unsurlarını belirler.	1	0	1	0
Metindeki söz sanatlarını tespit eder.	1	1	0	100
Metinle ilgili soruları cevaplar.	1	1	0	100
Metinde ele alınan sorunlara farklı çözümler üretir.	1	0	1	0
Kelimeleri anlamlarına uygun kullanır.	1	0	1	0
Grafik, tablo ve çizelgeyle sunulan bilgileri yorumlar.	2	2	0	100

Sözel (TAR)

Tarih	S	D	Y	B%
Avrupa'daki gelişmelerin yansımaları bağlamında Osmanlı Devleti'nin yirminci yüzyılın başlarındaki siyasi ve sos	1	0	1	0
Birinci Dünya Savaşı'nın sebeplerini ve savaşın başlamasına yol açan gelişmeleri kavrar.	1	0	1	0
Mondros Ateşkes Antlaşması'nın imzalanması ve uygulanması karşısında Osmanlı yönetiminin, Mustafa Kemal in	1	0	1	0
Millî Mücadele'nin hazırlık döneminde Mustafa Kemal'in yaptığı çalışmaları analiz eder.	2	1	1	50
Büyük Millet Meclisine karşı ayaklanmalar ile ayaklanmaların bastırılması için alınan tedbirleri analiz eder.	1	1	0	100
Birinci Dünya Savaşı'nda Osmanlı Devleti'nin durumu hakkında çıkarımlarda bulunur.	1	0	1	0
Kuvâ-yı Millîye'nin oluşum sürecini ve sonrasında meydana gelen gelişmeleri kavrar.	1	0	1	0
Misakımlı'nın kabulünü ve Büyük Millet Meclisinin açılışını vatanın bütünlüğü esaslı ile	1	1	0	100
Gençlik döneminde Mustafa Kemal'in fikir hayatını etkileyen önemli kişileri ve olayları kavrar.	1	1	0	100

Sözel (DİN)

Din K.ve A.B.	S	D	Y	B%
Kaza ve kader ile ilgili kavramları analiz eder.	1	0	1	0
İslam'ın paylaşma ve yardımlaşmaya verdiği önemi ayet ve hadisler ışığında yorumlar.	3	2	1	67
Toplumda kader ve kaza ile ilgili yaygın olan yanlış anlayışları sorgular.	1	0	1	0
İnsanın ilmi, iradesi, sorumluluğu ile kader arasında ilişki kurar.	1	0	1	0
Zekât, infak ve sadakanın bireysel ve toplumsal önemini fark eder.	1	1	0	100
Zekât ve sadaka ibadetini ayet ve hadislerle açıklar.	2	0	2	0
Hz. Şuaib'in (a.s.) hayatını ana hatlarıyla tanır.	1	0	1	0

Sözel (İNG)

İngilizce	S	D	Y	B%
Students will be able to understand short and simple texts about friendship.	1	0	1	0
Students will be able to understand the specific information in short conversations on everyday topics, such as acc	1	0	1	0
Students will be able to guess the meaning of unknown words from the text.	1	0	1	0
Students will be able to give a simple description about a process.	1	0	1	0
Students will be able to understand the overall meaning of short texts about a process.	1	0	1	0
Students will be able to express what they prefer, like and dislike.	1	1	0	100
Students will be able to understand short and simple invitation letters, cards and e-mails.	1	1	0	100
Students will be able to understand phrases and expressions about regular activities of teenagers.	1	0	1	0
Students will be able to understand short and simple texts about regular activities of teenagers.	1	0	1	0
Students will be able to write a series of simple phrases and sentences by using linkers to describe a process.	1	0	1	0

Sayısal (MAT)

Matematik	S	D	Y	B%
Tam kare pozitif tam sayılarla bu sayıların karekökleri arasındaki ilişkiyi belirler.	2	0	2	0
Kareköklü ifadelerde toplama ve çıkarma işlemlerini yapar.	3	2	1	33
Verilen iki doğal sayının aralarında asal olup olmadığını belirler.	1	1	0	100
Çok büyük ve çok küçük sayıları bilimsel gösterimle ifade eder ve karşılaştırır.	1	1	0	100
Verileri sütun, daire veya çizgi grafiği ile gösterir ve bu gösterimler arasında uygun olan dönüşümleri yapar.	1	0	1	0
En fazla üç veri grubuna ait çizgi ve sütun grafiklerini yorumlar.	2	1	1	50
Verilen pozitif tam sayıların pozitif tam sayı çarpımlarını bulur, pozitif tam sayıların pozitif tam sayı çarpımlarını üslü	1	0	1	0
Gerçek sayıları tanıtır, rasyonel ve irrasyonel sayılarla ilişkilendirir.	1	0	1	0
Ondalık ifadelerin kareköklerini belirler.	1	0	1	0
Kareköklü bir ifadenin kök b şeklinde yazar ve kök b şeklindeki ifadede katsayıyı kök içine alır.	1	1	0	100
Sayıların ondalık gösterimlerini 10'un tam sayı kuvvetlerini kullanarak çözümler.	1	0	1	0
Kareköklü ifadelerde çarpma ve bölme işlemlerini yapar.	1	0	1	0
Tam sayıların, tam sayı kuvvetlerini hesaplar.	1	1	0	100
İki doğal sayının en büyük ortak bölenini (EBOB) ve en küçük ortak katını (EKOK) hesaplar, ilgili problemleri çözer.	1	0	1	0
Üstü ifadelerle ilgili temel kuralları anlar, birbirine denk ifadeler oluşturur.	1	0	1	0
Kareköklü bir ifade ile çarpıldığında, sonucu bir doğal sayı yapan çarpımlara örnek verir.	1	1	0	100

Sayısal (FEN)

Fen	S	D	Y	B%
Katı basıncını etkileyen değişkenleri deneyerek keşfeder.	2	0	2	0
Mevsimlerin oluşumuna yönelik tahminlerde bulunur.	3	0	3	0
Tek karakter çarpımlarını ile ilgili problemler çözerek sonuçları hakkında yorum yapar.	3	0	3	0
İklim ve hava olayları arasındaki farkı açıklar.	2	0	2	0
Nükleotid, gen, DNA ve kromozom kavramlarını açıklayarak bu kavramlar arasında ilişki kurar.	1	0	1	0
Sıvı basıncını etkileyen değişkenleri tahmin eder ve tahminlerini test eder.	3	1	2	33
Biyoteknolojik uygulamalar kapsamında oluşturulan ikilemelerle bu uygulamaların insanlık için yararlı zararlı yönü	1	0	1	0
DNA'nın yapısını model üzerinde gösterir.	1	0	1	0
Canlıların yaşadıkları çevreye uyumlarını gözlem yaparak açıklar.	1	0	1	0
Örneklerden yola çıkarak modifikasyonu açıklar.	1	0	1	0
Kalıtım ile ilgili kavramları tanımlar.	1	0	1	0
Katı, sıvı ve gazların basınç özelliklerinin günlük yaşam ve teknolojik uygulamalara örnekler verir.	1	0	1	0

SINAV SONUÇ BELGESİ								2023- 8. SINIF GÜÇLENDİREN KURUMSAL DENEME -3							
İSTANBUL / EYÜP / Eyüp Açık Kurs								DERSLERE GÖRE BAŞARI ANALİZİ							
Öğrenci				Numara		Sınıf		Sözel (TÜR)				S D Y B%			
NEHİR DANALIOĞLU				647		8H		Türkçe				2 1 1 50			
Puan Türü		Puan		Genel Ort.		Dereceler		Metindeki yardımcı fikirleri belirler.				2 1 1 50			
LGS		338,099		300,920		6 47 60 2104 15736		Bir işi işlem basamaklarına göre yazar.				1 1 0 100			
				Puanı Hesaplanan:		322 370 5914 47785		Metnin ana fikrini/ana duygusunu belirler.				1 1 0 100			
				Katılımlar:		28 323 371 5937 47972		Okudukları ile ilgili çıkarımlarda bulunur.				1 0 1 0			

Ders	Soru	Doğru	Yanlış	Net	Başarı %	Sınıf Ort.	Kurum Ort.	Genel Ort.
Türkçe	20	12	8	9,33	47	▲ 5,64	▲ 5,62	▲ 8,19
Tarih	10	8	2	7,33	73	▲ 3,85	▲ 2,71	▲ 4,55
Din K.ve A.B.	10	6	4	4,67	47	▲ 3,13	▲ 2,88	▲ 3,89
İngilizce	10	6	4	4,67	47	▲ 3,06	▲ 2,10	▲ 3,85
Matematik	20	7	3	6,00	30	▲ 3,11	▲ 1,50	▲ 3,66
Fen	20	14	6	12,00	60	▲ 5,27	▲ 4,41	▲ 8,49
Toplam:	90	53	27	44,00	49	▲ 24,06	▲ 19,23	▲ 32,63

Soru No	12345678901234567890
Sözel (TÜR)	aDDdCCdDaBbAdddBBCdCD
Cevap Anh.	A CDDACCDBBAADBABBACD
Sözel (TAR)	BCDBCdCDBb
Cevap Anh.	A BCDBCACDBA
Sözel (DİN)	DBcdADaDaAC
Cevap Anh.	A DBBCADCBCAC
Sözel (İNG)	cBCCacAaDA
Cevap Anh.	A DBCCDBABDA
Sayısal (MAT)	c b C AD D Aa CD
Cevap Anh.	A BACACBBDCAAEDBABDCD
Sayısal (FEN)	DAaBDCcCBBbCCBcdAaC
Cevap Anh.	A DADBDCDCBBACCBDCAAB

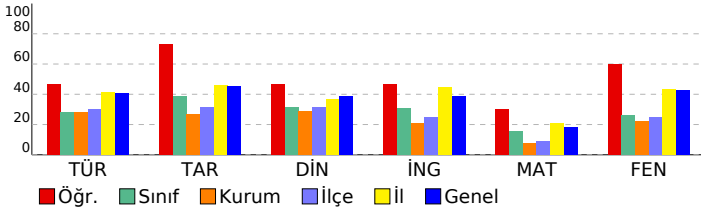

Sözel (TÜR)				
Türkçe				
Metindeki yardımcı fikirleri belirler.				
2 1 1 50				
Bir işi işlem basamaklarına göre yazar.				
1 1 0 100				
Metnin ana fikrini/ana duygusunu belirler.				
1 1 0 100				
Okudukları ile ilgili çıkarımlarda bulunur.				
1 0 1 0				
Bağlamdan yararlanarak bilmediği kelime ve kelime gruplarının anlamını tahmin eder.				
2 1 1 50				
Metinler arasında karşılaştırma yapar.				
1 1 0 100				
Cümlelerin öğelerini ayırt eder.				
1 0 1 0				
Filiillerin cümledeki işlevlerini kavrar.				
2 1 1 50				
Yazdıklarını düzenler.				
2 1 1 50				
Okuduğu metinlerdeki hikâye unsurlarını belirler.				
1 1 0 100				
Metindeki söz sanatlarını tespit eder.				
1 1 0 100				
Metinle ilgili soruları cevaplar.				
1 0 1 0				
Metinde ele alınan sorunlara farklı çözümler üretir.				
1 0 1 0				
Kelimeleri anlamlarına uygun kullanır.				
1 1 0 100				
Grafik, tablo ve çizelgeyle sunulan bilgileri yorumlar.				
2 2 0 100				

Sözel (TAR)				
Tarih				
Avrupa'daki gelişmelerin yansımaları bağlamında Osmanlı Devleti'nin yirminci yüzyılın başlarındaki siyasi ve sos				
1 1 0 100				
Birinci Dünya Savaşı'nın sebeplerini ve savaşın başlamasına yol açan gelişmeleri kavrar.				
1 1 0 100				
Mondros Ateşkes Antlaşması'nın imzalanması ve uygulanması karşısında Osmanlı yönetiminin, Mustafa Kemal in				
1 1 0 100				
Millî Mücadele'nin hazırlık döneminde Mustafa Kemal'in yaptığı çalışmaları analiz eder.				
2 1 1 50				
Büyük Millet Meclisine karşı ayaklanmalar ile ayaklanmaların bastırılması için alınan tedbirleri analiz eder.				
1 1 0 100				
Birinci Dünya Savaşı'nda Osmanlı Devleti'nin durumu hakkında çıkarımlarda bulunur.				
1 1 0 100				
Kuvâ-yı Millîye'nin oluşum sürecini ve sonrasında meydana gelen gelişmeleri kavrar.				
1 1 0 100				
Misakımillî'nin kabulünü ve Büyük Millet Meclisinin açılışını vatanın bütünlüğü esaslı ile				
1 1 0 100				
Gençlik döneminde Mustafa Kemal'in fikir hayatını etkileyen önemli kişileri ve olayları kavrar.				
1 0 1 0				

Sözel (DİN)				
Din K.ve A.B.				
Kaza ve kader ile ilgili kavramları analiz eder.				
1 1 0 100				
İslam'ın paylaşma ve yardımlaşmaya verdiği önemi ayet ve hadisler ışığında yorumlar.				
3 2 1 67				
Toplumda kader ve kaza ile ilgili yaygın olan yanlış anlayışları sorgular.				
1 0 1 0				
İnsanın ilmi, iradesi, sorumluluğu ile kader arasında ilişki kurar.				
1 0 1 0				
Zekât, infak ve sadakanın bireysel ve toplumsal önemini fark eder.				
1 1 0 100				
Zekât ve sadaka ibadetini ayet ve hadislerle açıklar.				
2 1 1 50				
Hz. Şuaıyb'in (a.s.) hayatını ana hatlarıyla tanıtır.				
1 1 0 100				

Sözel (İNG)				
İngilizce				
Students will be able to understand short and simple texts about friendship.				
1 0 1 0				
Students will be able to understand the specific information in short conversations on everyday topics, such as acc				
1 1 0 100				
Students will be able to guess the meaning of unknown words from the text.				
1 1 0 100				
Students will be able to give a simple description about a process.				
1 1 0 100				
Students will be able to understand the overall meaning of short texts about a process.				
1 0 1 0				
Students will be able to express what they prefer, like and dislike.				
1 0 1 0				
Students will be able to understand short and simple invitation letters, cards and e-mails.				
1 1 0 100				
Students will be able to understand phrases and expressions about regular activities of teenagers.				
1 0 1 0				
Students will be able to understand short and simple texts about regular activities of teenagers.				
1 1 0 100				
Students will be able to write a series of simple phrases and sentences by using linkers to describe a process.				
1 1 0 100				

Sayısal (MAT)				
Matematik				
Tam kare pozitif tam sayılarla bu sayıların karekökleri arasındaki ilişkiyi belirler.				
2 0 1 0				
Kareköklü ifadelerde toplama ve çıkarma işlemlerini yapar.				
3 1 0 33				
Verilen iki doğal sayının aralarında asal olup olmadığını belirler.				
1 0 0 0				
Çok büyük ve çok küçük sayıları bilimsel gösterimle ifade eder ve karşılaştırır.				
1 0 1 0				
Verileri sütun, daire veya çizgi grafiği ile gösterir ve bu gösterimler arasında uygun olan dönüşümleri yapar.				
1 0 0 0				
En fazla üç veri grubuna ait çizgi ve sütun grafiklerini yorumlar.				
2 0 0 0				
Verilen pozitif tam sayıların pozitif tam sayı çarpanlarını bulur, pozitif tam sayıların pozitif tam sayı çarpanlarını üslü				
1 0 0 0				
Gerçek sayıları tanıtır, rasyonel ve irrasyonel sayıların ilişkilerini tanımlar.				
1 1 0 100				
Ondalık ifadelerin kareköklerini belirler.				
1 1 0 100				
Kareköklü bir ifadenin kök b şeklinde yazılır ve kök b şeklindeki ifadede katsayısı kök içine alır.				
1 0 0 0				
Sayıların ondalık gösterimlerini 10'un tam sayı kuvvetlerini kullanarak çözümler.				
1 1 0 100				
Kareköklü ifadelerde çarpma ve bölme işlemlerini yapar.				
1 1 0 100				
Tam sayıların, tam sayı kuvvetlerini hesaplar.				
1 0 1 0				
İki doğal sayının en büyük ortak bölenini (EBOB) ve en küçük ortak katını (EKOK) hesaplar, ilgili problemleri çözer.				
1 0 0 0				
Üstü ifadelerle ilgili temel kuralları anlar, birbirine denk ifadeler oluşturur.				
1 1 0 100				
Kareköklü bir ifade ile çarpıldığında, sonucu bir doğal sayı yapan çarpanlara örnek verir.				
1 1 0 100				

Sayısal (FEN)				
Fen				
Kati basıncını etkileyen değişkenleri deneyerek keşfeder.				
2 2 0 100				
Mevsimlerin oluşumuna yönelik tahminlerde bulunur.				
3 3 0 100				
Tek karakter çaprazlamaları ile ilgili problemler çözerek sonuçları yorumlar.				
3 2 1 67				
İklim ve hava olayları arasındaki farkları açıklar.				
2 2 0 100				
Nükleotid, gen, DNA ve kromozom kavramlarını açıklayarak bu kavramlar arasında ilişki kurar.				
1 1 0 100				
Sıvı basıncını etkileyen değişkenleri tahmin eder ve tahminlerini test eder.				
3 3 0 0				
Biyoteknolojik uygulamalar kapsamında oluşturulan ikilemelerle bu uygulamaların insanlık için yararlı zararlı yönleri				
1 1 0 100				
DNA'nın yapısını model üzerinde gösterir.				
1 0 1 0				
Canlıların yaşadıkları çevreye uyumlarını gözlem yaparak açıklar.				
1 1 0 100				
Örneklerden yola çıkarak modifikasyonu açıklar.				
1 1 0 100				
Kalıtım ile ilgili kavramları tanımlar.				
1 0 1 0				
Kati, sıvı ve gazların basınç özelliklerinin günlük yaşam ve teknolojik uygulamalara örnek verir.				
1 1 0 100				

SINAV SONUÇ BELGESİ

2023- 8. SINIF GÜÇLENDİREN KURUMSAL DENEME -3

İSTANBUL / EYÜP / Eyüp Açık Kurs							
Öğrenci				Numara		Sınıf	
NİSANUR MARAP				1232		8H	
Puan Türü	Puan	Genel Ort.	Dereceler				
			Snf	Kurum	İlçe	İl	Genel
LGS	▲ 370,106	300,920	3	20	27	1449	10364
Puanı Hesaplanan:			322	370	5914	47785	
Katılımlar:			28	323	371	5937	47972

Ders	Soru	Doğru	Yanlış	Net	Başarı %	Sınıf Ort.	Kurum Ort.	Genel Ort.
Türkçe	20	12	7	9,67	48	▲ 5,64	▲ 5,62	▲ 8,19
Tarih	10	9	0	9,00	90	▲ 3,85	▲ 2,71	▲ 4,55
Din K.ve A.B.	10	8	2	7,33	73	▲ 3,13	▲ 2,88	▲ 3,89
İngilizce	10	9	1	8,67	87	▲ 3,06	▲ 2,10	▲ 3,85
Matematik	20	7	0	7,00	35	▲ 3,11	▲ 1,50	▲ 3,66
Fen	20	16	2	15,33	77	▲ 5,27	▲ 4,41	▲ 8,49
Toplam:	90	61	12	57,00	63	▲ 24,06	▲ 19,23	▲ 32,63

Soru No	1 2 3 4 5 6 7 8 9 0 1 2 3 4 5 6 7 8 9 0
Sözel (TÜR)	bbd CddbaBabDBABBACD
Cevap Anh.	A CDDACCCDBBAADBABBACD
Sözel (TAR)	BCDB ACDBA
Cevap Anh.	A BCDBCACDBA
Sözel (DİN)	DBBCAbCBAd
Cevap Anh.	A DBBCADCBCAC
Sözel (İNG)	DBCCaBABDA
Cevap Anh.	A DBCCDBABDA
Sayısal (MAT)	B A C A D B D
Cevap Anh.	A BACACBBDCAADDBABDCD
Sayısal (FEN)	DADBCCDCBB CCBcCbA
Cevap Anh.	A DADBCCDCBBACCBDCAAB

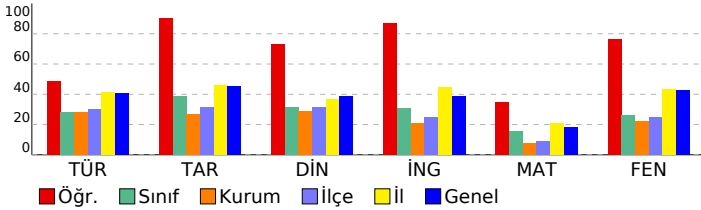

DERSLERE GÖRE BAŞARI ANALİZİ

Sözel (TÜR)

Türkçe	S	D	Y	B%
Metindeki yardımcı fikirleri belirler.	2	1	1	50
Bir işi işlem basamaklarına göre yazar.	1	0	1	0
Metnin ana fikrini/ana duygusunu belirler.	1	1	0	100
Okudukları ile ilgili çıkarımlarda bulunur.	1	0	0	0
Bağlamdan yararlanarak bilmediği kelime ve kelime gruplarının anlamını tahmin eder.	2	2	0	100
Metinler arasında karşılaştırma yapar.	1	0	1	0
Cümlelerin öğelerini ayırt eder.	1	0	1	0
Filiillerin cümledeki işlevlerini kavrar.	2	0	2	0
Yazdıklarını düzenler.	2	2	0	100
Okuduğu metinlerdeki hikâye unsurlarını belirler.	1	0	1	0
Metindeki söz sanatlarını tespit eder.	1	1	0	100
Metinle ilgili soruları cevaplar.	1	1	0	100
Metinde ele alınan sorunlara farklı çözümler üretir.	1	1	0	100
Kelimeleri anlamlarına uygun kullanır.	1	1	0	100
Grafik, tablo ve çizelgeyle sunulan bilgileri yorumlar.	2	2	0	100

Sözel (TAR)

Tarih	S	D	Y	B%
Avrupa'daki gelişmelerin yansımaları bağlamında Osmanlı Devleti'nin yirminci yüzyılın başlarındaki siyasi ve sos.	1	1	0	100
Birinci Dünya Savaşı'nın sebeplerini ve savaşın başlamasına yol açan gelişmeleri kavrar.	1	1	0	100
Mondros Ateşkes Antlaşması'nın imzalanması ve uygulanması karşısında Osmanlı yönetiminin, Mustafa Kemal'in	1	1	0	100
Millî Mücadele'nin hazırlık döneminde Mustafa Kemal'in yaptığı çalışmaları analiz eder.	2	2	0	100
Büyük Millet Meclisine karşı ayaklanmalar ile ayaklanmaların bastırılması için alınan tedbirleri analiz eder.	1	0	0	0
Birinci Dünya Savaşı'nda Osmanlı Devleti'nin durumu hakkında çıkarımlarda bulunur.	1	1	0	100
Kuvâ-yı Milliye'nin oluşum sürecini ve sonrasında meydana gelen gelişmeleri kavrar.	1	1	0	100
Misakımlı'nın kabulünü ve Büyük Millet Meclisinin açılışını vatanın bütünlüğü esası ile	1	1	0	100
Gençlik döneminde Mustafa Kemal'in fikir hayatını etkileyen önemli kişileri ve olayları kavrar.	1	1	0	100

Sözel (DİN)

Din K.ve A.B.	S	D	Y	B%
Kaza ve kader ile ilgili kavramları analiz eder.	1	1	0	100
İslam'ın paylaşma ve yardımlaşmaya verdiği önemi ayet ve hadisler ışığında yorumlar.	3	2	1	67
Toplumda kader ve kaza ile ilgili yaygın olan yanlış anlayışları sorgular.	1	1	0	100
İnsanın ilmi, iradesi, sorumluluğu ile kader arasında ilişki kurar.	1	1	0	100
Zekât, infak ve sadakanın bireysel ve toplumsal önemini fark eder.	1	1	0	100
Zekât ve sadaka ibadetini ayet ve hadislerle açıklar.	2	1	1	50
Hz. Şuaib'in (a.s.) hayatını ana hatlarıyla tanıtır.	1	1	0	100

Sözel (İNG)

İngilizce	S	D	Y	B%
Students will be able to understand short and simple texts about friendship.	1	1	0	100
Students will be able to understand the specific information in short conversations on everyday topics, such as acc	1	1	0	100
Students will be able to guess the meaning of unknown words from the text.	1	1	0	100
Students will be able to give a simple description about a process.	1	1	0	100
Students will be able to understand the overall meaning of short texts about a process.	1	0	1	0
Students will be able to express what they prefer, like and dislike.	1	1	0	100
Students will be able to understand short and simple invitation letters, cards and e-mails.	1	1	0	100
Students will be able to understand phrases and expressions about regular activities of teenagers.	1	1	0	100
Students will be able to understand short and simple texts about regular activities of teenagers.	1	1	0	100
Students will be able to write a series of simple phrases and sentences by using linkers to describe a process.	1	1	0	100

Sayısal (MAT)

Matematik	S	D	Y	B%
Tam kare pozitif tam sayılarla bu sayıların karekökleri arasındaki ilişkiyi belirler.	2	1	0	50
Kareköklü ifadelerde toplama ve çıkarma işlemlerini yapar.	3	1	0	33
Verilen iki doğal sayının aralarında asal olup olmadığını belirler.	1	0	0	0
Çok büyük ve çok küçük sayıları bilimsel gösterimle ifade eder ve karşılaştırır.	1	1	0	100
Verileri sütun, daire veya çizgi grafiği ile gösterir ve bu gösterimler arasında uygun olan dönüşümleri yapar.	1	0	0	0
En fazla üç veri grubuna ait çizgi ve sütun grafiklerini yorumlar.	2	0	0	0
Verilen pozitif tam sayıların pozitif tam sayı çarpanlarını bulur, pozitif tam sayıların pozitif tam sayı çarpanlarını üslü	1	0	0	0
Gerçek sayıları tanıtır, rasyonel ve irrasyonel sayılarla ilişkilendirir.	1	1	0	100
Ondalık ifadelerin kareköklerini belirler.	1	0	0	0
Kareköklü bir ifadenin kök b şeklinde yazılır ve kök b şeklindeki ifadede katsayıyı kök içine alır.	1	0	0	0
Sayıların ondalık gösterimlerini 10'un tam sayı kuvvetlerini kullanarak çözümler.	1	1	0	100
Kareköklü ifadelerde çarpma ve bölme işlemlerini yapar.	1	0	0	0
Tam sayıların, tam sayı kuvvetlerini hesaplar.	1	1	0	100
İki doğal sayının en büyük ortak bölenini (EBOB) ve en küçük ortak katını (EKOK) hesaplar, ilgili problemleri çözer.	1	0	0	0
Üstü ifadelerle ilgili temel kuralları anlar, birbirine denk ifadeler oluşturur.	1	0	0	0
Kareköklü bir ifade ile çarpıldığında, sonucu bir doğal sayı yapan çarpanlara örnek verir.	1	1	0	100

Sayısal (FEN)

Fen	S	D	Y	B%
Katı basıncını etkileyen değişkenleri deneyerek keşfeder.	2	2	0	100
Mevsimlerin oluşumuna yönelik tahminlerde bulunur.	3	3	0	100
Tek karakter çarpılamaları ile ilgili problemler çözerek sonuçları hakkında yorum yapar.	3	3	0	100
İklim ve hava olayları arasındaki farkı açıklar.	2	2	0	100
Nükleotid, gen, DNA ve kromozom kavramlarını açıklayarak bu kavramlar arasında ilişki kurar.	1	1	0	100
Sıvı basıncını etkileyen değişkenleri tahmin eder ve tahminlerini test eder.	3	2	0	67
Biyoteknolojik uygulamalar kapsamında oluşturulan ikilemelerle bu uygulamaların insanlık için yararlı zararlı yönleri	1	1	0	100
DNA'nın yapısını model üzerinde gösterir.	1	0	0	0
Canlıların yaşadıkları çevreye uyumlarını gözlem yaparak açıklar.	1	1	0	100
Örneklerden yola çıkarak modifikasyonu açıklar.	1	1	0	100
Kalıtım ile ilgili kavramları tanımlar.	1	0	1	0
Katı, sıvı ve gazların basınç özelliklerinin günlük yaşam ve teknolojik uygulamalara örnek verir.	1	0	1	0

SINAV SONUÇ BELGESİ

2023- 8. SINIF GÜÇLENDİREN KURUMSAL DENEME -3

İSTANBUL / EYÜP / Eyüp Açık Kurs										
Öğrenci				Numara		Sınıf				
ÖMER UÇAR				620		8H				
Puan Türü		Puan		Genel Ort.		Dereceler				
				Snf	Kurum	İlçe	İl	Genel		
LGS		▼ 197,651		300,920	25	285	332	5518	45014	
Puanı Hesaplanan:				322	370	5914	47785			
Katılımlar:				28	323	371	5937	47972		

Ders	Soru	Doğru	Yanlış	Net	Başarı %	Sınıf Ort.	Kurum Ort.	Genel Ort.
Türkçe	20	5	15	0,00	0	▼ 5,64	▼ 5,62	▼ 8,19
Tarih	10	3	7	0,67	7	▼ 3,85	▼ 2,71	▼ 4,55
Din K.ve A.B.	10	1	9	-2,00	-20	▼ 3,13	▼ 2,88	▼ 3,89
İngilizce	10	0	10	-3,33	-33	▼ 3,06	▼ 2,10	▼ 3,85
Matematik	20	1	0	1,00	5	▼ 3,11	▼ 1,50	▼ 3,66
Fen	20	5	15	0,00	0	▼ 5,27	▼ 4,41	▼ 8,49
Toplam:	90	15	56	-3,67	-4	▼ 24,06	▼ 19,23	▼ 32,63

Soru No	12345678901234567890
Sözel (TÜR)	dcAbcDdaacdbcbABdcaD
Cevap Anh.	A CDDACCDBBAADBABBACD
Sözel (TAR)	BdacbAbDcd
Cevap Anh.	A BCDBCACDBA
Sözel (DİN)	cdBacbdacd
Cevap Anh.	A DBBCADCBCAC
Sözel (İNG)	bcadcbabdac
Cevap Anh.	A DBCCDBABDA
Sayısal (MAT)	D
Cevap Anh.	A BACACBBDDCAADBDBABDCD
Sayısal (FEN)	ccDBDaCbadaCcbacddbc
Cevap Anh.	A DADBCCDCBBACCBDCAAB

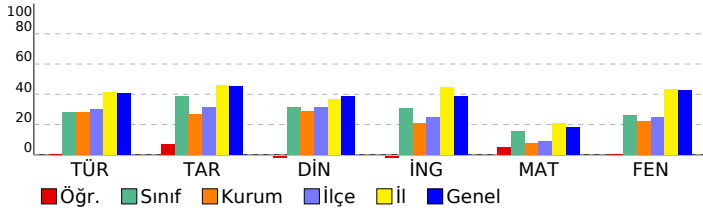

DERSLERE GÖRE BAŞARI ANALİZİ					
Sözel (TÜR)					
Türkçe	S	D	Y	B	%
Metindeki yardımcı fikirleri belirler.	2	0	2	0	0
Bir işi işlem basamaklarına göre yazar.	1	0	1	0	0
Metnin ana fikrini/ana duygusunu belirler.	1	0	1	0	0
Okudukları ile ilgili çıkarımlarda bulunur.	1	1	0	100	0
Bağlamdan yararlanarak bilmediği kelime ve kelime gruplarının anlamını tahmin eder.	2	0	2	0	0
Metinler arasında karşılaştırma yapar.	1	1	0	100	0
Cümlelerin öğelerini ayırt eder.	1	0	1	0	0
Filiillerin cümledeki işlevlerini kavrar.	2	0	2	0	0
Yazdıklarını düzenler.	2	0	2	0	0
Okuduğu metinlerdeki hikâye unsurlarını belirler.	1	0	1	0	0
Metindeki söz sanatlarını tespit eder.	1	0	1	0	0
Metinle ilgili soruları cevaplar.	1	0	1	0	0
Metinde ele alınan sorunlara farklı çözümler üretir.	1	1	0	100	0
Kelimeleri anlamlarına uygun kullanır.	1	1	0	100	0
Grafik, tablo ve çizelgeyle sunulan bilgileri yorumlar.	2	1	1	50	0

Sözel (TAR)					
Tarih	S	D	Y	B	%
Avrupa'daki gelişmelerin yansımaları bağlamında Osmanlı Devleti'nin yirminci yüzyılın başlarındaki siyasi ve sos	1	1	0	100	0
Birinci Dünya Savaşı'nın sebeplerini ve savaşın başlamasına yol açan gelişmeleri kavrar.	1	0	1	0	0
Mondros Ateşkes Antlaşması'nın imzalanması ve uygulanması karşısında Osmanlı yönetiminin, Mustafa Kemal in	1	0	1	0	0
Millî Mücadele'nin hazırlık döneminde Mustafa Kemal'in yaptığı çalışmaları analiz eder.	2	1	1	50	0
Büyük Millet Meclisine karşı ayaklanmalar ile ayaklanmaların bastırılması için alınan tedbirleri analiz eder.	1	0	1	0	0
Birinci Dünya Savaşı'nda Osmanlı Devleti'nin durumu hakkında çıkarımlarda bulunur.	1	0	1	0	0
Kuvâ-yı Milliye'nin oluşum sürecini ve sonrasında meydana gelen gelişmeleri kavrar.	1	1	0	100	0
Misakımlı'nın kabulünü ve Büyük Millet Meclisinin açılışını vatanın bütünlüğü esası ile	1	0	1	0	0
Gençlik döneminde Mustafa Kemal'in fikir hayatını etkileyen önemli kişileri ve olayları kavrar.	1	0	1	0	0

Sözel (DİN)					
Din K.ve A.B.	S	D	Y	B	%
Kaza ve kader ile ilgili kavramları analiz eder.	1	0	1	0	0
İslam'ın paylaşma ve yardımlaşmaya verdiği önemi ayet ve hadisler ışığında yorumlar.	3	0	3	0	0
Toplumda kader ve kaza ile ilgili yaygın olan yanlış anlayışları sorgular.	1	1	0	100	0
İnsanın ilmi, iradesi, sorumluluğu ile kader arasında ilişki kurar.	1	0	1	0	0
Zekât, infak ve sadakanın bireysel ve toplumsal önemini fark eder.	1	0	1	0	0
Zekât ve sadaka ibadetini ayet ve hadislerle açıklar.	2	0	2	0	0
Hz. Şuaib'in (a.s.) hayatını ana hatlarıyla tanıtır.	1	0	1	0	0

Sözel (İNG)					
İngilizce	S	D	Y	B	%
Students will be able to understand short and simple texts about friendship.	1	0	1	0	0
Students will be able to understand the specific information in short conversations on everyday topics, such as acc	1	0	1	0	0
Students will be able to guess the meaning of unknown words from the text.	1	0	1	0	0
Students will be able to give a simple description about a process.	1	0	1	0	0
Students will be able to understand the overall meaning of short texts about a process.	1	0	1	0	0
Students will be able to express what they prefer, like and dislike.	1	0	1	0	0
Students will be able to understand short and simple invitation letters, cards and e-mails.	1	0	1	0	0
Students will be able to understand phrases and expressions about regular activities of teenagers.	1	0	1	0	0
Students will be able to understand short and simple texts about regular activities of teenagers.	1	0	1	0	0
Students will be able to write a series of simple phrases and sentences by using linkers to describe a process.	1	0	1	0	0

Sayısal (MAT)					
Matematik	S	D	Y	B	%
Tam kare pozitif tam sayılarla bu sayıların karekökleri arasındaki ilişkiyi belirler.	2	0	0	0	0
Kareköklü ifadelerde toplama ve çıkarma işlemlerini yapar.	3	0	0	0	0
Verilen iki doğal sayının aralarında asal olup olmadığını belirler.	1	0	0	0	0
Çok büyük ve çok küçük sayıları bilimsel gösterimle ifade eder ve karşılaştırır.	1	0	0	0	0
Verileri sütun, daire veya çizgi grafiği ile gösterir ve bu gösterimler arasında uygun olan dönüşümleri yapar.	1	0	0	0	0
En fazla üç veri grubuna ait çizgi ve sütun grafiklerini yorumlar.	2	0	0	0	0
Verilen pozitif tam sayıların pozitif tam sayı çarpımlarını bulur, pozitif tam sayıların pozitif tam sayı çarpımlarını üslü	1	0	0	0	0
Gerçek sayıları tanıtır, rasyonel ve irrasyonel sayılarla ilişkilendirir.	1	0	0	0	0
Ondalık ifadelerin kareköklerini belirler.	1	0	0	0	0
Kareköklü bir ifadenin kök b şeklinde yazar ve kök b şeklindeki ifadede katsayıyı kök içine alır.	1	0	0	0	0
Sayıların ondalık gösterimlerini 10'un tam sayı kuvvetlerini kullanarak çözümler.	1	1	0	100	0
Kareköklü ifadelerde çarpma ve bölme işlemlerini yapar.	1	0	0	0	0
Tam sayıların, tam sayı kuvvetlerini hesaplar.	1	0	0	0	0
İki doğal sayının en büyük ortak bölenini (EBOB) ve en küçük ortak katını (EKOK) hesaplar, ilgili problemleri çözer.	1	0	0	0	0
Üstü ifadelerle ilgili temel kuralları anlar, birbirine denk ifadeler oluşturur.	1	0	0	0	0
Kareköklü bir ifade ile çarpıldığında, sonucu bir doğal sayı yapan çarpımlara örnek verir.	1	0	0	0	0

Sayısal (FEN)					
Fen	S	D	Y	B	%
Katı basıncını etkileyen değişkenleri deneyerek keşfeder.	2	1	1	50	0
Mevsimlerin oluşumuna yönelik tahminlerde bulunur.	3	0	3	0	0
Tek karakter çaprazlamaları ile ilgili problemler çözerek sonuçları hakkında yorum yapar.	3	1	2	33	0
İklim ve hava olayları arasındaki farkı açıklar.	2	1	1	50	0
Nükleotid, gen, DNA ve kromozom kavramlarını açıklayarak bu kavramlar arasında ilişki kurar.	1	1	0	100	0
Sıvı basıncını etkileyen değişkenleri tahmin eder ve tahminlerini test eder.	3	0	3	0	0
Biyoteknolojik uygulamalar kapsamında oluşturulan ikilemelerle bu uygulamaların insanlık için yararlı ve zararlı yönleri	1	0	1	0	0
DNA'nın yapısını model üzerinde gösterir.	1	0	1	0	0
Canlıların yaşadıkları çevreye uyumlarını gözlem yaparak açıklar.	1	1	0	100	0
Örneklerden yola çıkarak modifikasyonu açıklar.	1	0	1	0	0
Kalıtım ile ilgili kavramları tanımlar.	1	0	1	0	0
Katı, sıvı ve gazların basınç özelliklerinin günlük yaşam ve teknolojik uygulamalara örnek verir.	1	0	1	0	0

SINAV SONUÇ BELGESİ							
İSTANBUL / EYÜP / Eyüp Açık Kurs							
Öğrenci			Numara	Sınıf			
ÖNDER ÖKSÜZ			673	8H			
Puan Türü	Puan	Genel Ort.	Dereceler				
			Snf	Kurum	İlçe	İl	Genel
LGS	▼ 218,506	300,920	22	229	274	4825	39684
Puanı Hesaplanan:			322	370	5914	47785	
Katılımlar:			28	323	371	5937	47972

Ders	Soru	Doğru	Yanlış	Net	Başarı %	Sınıf Ort.	Kurum Ort.	Genel Ort.
Türkçe	20	7	13	2,67	13	▼ 5,64	▼ 5,62	▼ 8,19
Tarih	10	2	8	-0,67	-7	▼ 3,85	▼ 2,71	▼ 4,55
Din K.ve A.B.	10	3	6	1,00	10	▼ 3,13	▼ 2,88	▼ 3,89
İngilizce	10	6	3	5,00	50	▲ 3,06	▲ 2,10	▲ 3,85
Matematik	20	2	9	-1,00	-5	▼ 3,11	▼ 1,50	▼ 3,66
Fen	20	6	14	1,33	7	▼ 5,27	▼ 4,41	▼ 8,49
Toplam:	90	26	53	8,33	9	▼ 24,06	▼ 19,23	▼ 32,63

Soru No	1 2 3 4 5 6 7 8 9 0 1 2 3 4 5 6 7 8 9 0
Sözel (TÜR)	CDDddCCbacdccbdaacbd
Cevap Anh.	A CDDACCDBBAADBABBACD
Sözel (TAR)	dabcCbdaCa
Cevap Anh.	A BCDBCACDBA
Sözel (DİN)	adaCbDbBd
Cevap Anh.	A DBBCADCBCAC
Sözel (İNG)	caCCDBA Dc
Cevap Anh.	A DBCCDBABDA
Sayısal (MAT)	a d d B d c Daba c
Cevap Anh.	A BACACBBDDCAADBABBDCD
Sayısal (FEN)	cdacDabDcaadCbDbAdc
Cevap Anh.	A DADBDDCCDBBACCBDCAAB

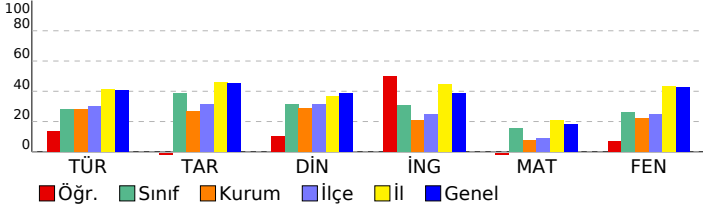

2023- 8. SINIF GÜÇLENDİREN KURUMSAL DENEME -3

DERSLERE GÖRE BAŞARI ANALİZİ				
Sözel (TÜR)				
Türkçe	S	D	Y	B%
Metindeki yardımcı fikirleri belirler.	2	1	1	50
Bir işi işlem basamaklarına göre yazar.	1	1	0	100
Metnin ana fikrini/ana duygusunu belirler.	1	1	0	100
Okudukları ile ilgili çıkarımlarda bulunur.	1	0	1	0
Bağlamdan yararlanarak bilmediği kelime ve kelime gruplarının anlamını tahmin eder.	2	0	2	0
Metinler arasında karşılaştırma yapar.	1	1	0	100
Cümlelerin öğelerini ayırt eder.	1	1	0	100
Filiillerin cümledeki işlevlerini kavrar.	2	0	2	0
Yazdıklarını düzenler.	2	0	2	0
Okuduğu metinlerdeki hikâye unsurlarını belirler.	1	0	1	0
Metindeki söz sanatlarını tespit eder.	1	0	1	0
Metinle ilgili soruları cevaplar.	1	1	0	100
Metinde ele alınan sorunlara farklı çözümler üretir.	1	0	1	0
Kelimeleri anlamlarına uygun kullanır.	1	0	1	0
Grafik, tablo ve çizelgeyle sunulan bilgileri yorumlar.	2	1	1	50

Sözel (TAR)				
Tarih	S	D	Y	B%
Avrupa'daki gelişmelerin yansımaları bağlamında Osmanlı Devleti'nin yirminci yüzyılın başlarındaki siyasi ve sos.	1	0	1	0
Birinci Dünya Savaşı'nın sebeplerini ve savaşın başlamasına yol açan gelişmeleri kavrar.	1	0	1	0
Mondros Ateşkes Antlaşması'nın imzalanması ve uygulanması karşısında Osmanlı yönetiminin, Mustafa Kemal'in Milli Mücadele'nin hazırlık döneminde Mustafa Kemal'in yaptığı çalışmaları analiz eder.	2	0	2	0
Büyük Millet Meclisine karşı ayaklanmalar ile ayaklanmaların bastırılması için alınan tedbirleri analiz eder.	1	1	0	100
Birinci Dünya Savaşı'nda Osmanlı Devleti'nin durumu hakkında çıkarımlarda bulunur.	1	0	1	0
Kuvâ-yı Milliye'nin oluşum sürecini ve sonrasında meydana gelen gelişmeleri kavrar.	1	0	1	0
Misakımlı'nın kabulünü ve Büyük Millet Meclisinin açılışını vatanın bütünlüğü esası ile	1	0	1	0
Gençlik döneminde Mustafa Kemal'in fikir hayatını etkileyen önemli kişileri ve olayları kavrar.	1	1	0	100

Sözel (DİN)				
Din K.ve A.B.	S	D	Y	B%
Kaza ve kader ile ilgili kavramları analiz eder.	1	0	1	0
İslam'ın paylaşma ve yardımlaşmaya verdiği önemi ayet ve hadisler ışığında yorumlar.	3	0	2	0
Toplumda kader ve kaza ile ilgili yaygın olan yanlış anlayışları sorgular.	1	0	1	0
İnsanın ilmi, iradesi, sorumluluğu ile kader arasında ilişki kurar.	1	1	0	100
Zekât, infak ve sadakanın bireysel ve toplumsal önemini fark eder.	1	0	1	0
Zekât ve sadaka ibadetini ayet ve hadislerle açıklar.	2	0	2	0
Hz. Şuaib'in (a.s.) hayatını ana hatlarıyla tanıtır.	1	0	1	0

Sözel (İNG)				
İngilizce	S	D	Y	B%
Students will be able to understand short and simple texts about friendship.	1	0	1	0
Students will be able to understand the specific information in short conversations on everyday topics, such as acc	1	0	1	0
Students will be able to guess the meaning of unknown words from the text.	1	1	0	100
Students will be able to give a simple description about a process.	1	1	0	100
Students will be able to understand the overall meaning of short texts about a process.	1	1	0	100
Students will be able to express what they prefer, like and dislike.	1	1	0	100
Students will be able to understand short and simple invitation letters, cards and e-mails.	1	1	0	100
Students will be able to understand phrases and expressions about regular activities of teenagers.	1	0	0	0
Students will be able to understand short and simple texts about regular activities of teenagers.	1	1	0	100
Students will be able to write a series of simple phrases and sentences by using linkers to describe a process.	1	0	1	0

Sayısal (MAT)				
Matematik	S	D	Y	B%
Tam kare pozitif tam sayılarla bu sayıların karekökleri arasındaki ilişkiyi belirler.	2	0	1	0
Kareköklü ifadelerde toplama ve çıkarma işlemlerini yapar.	3	0	1	0
Verilen iki doğal sayının aralarında asal olup olmadığını belirler.	1	0	1	0
Çok büyük ve çok küçük sayıları bilimsel gösterimle ifade eder ve karşılaştırır.	1	0	0	0
Verileri sütun, daire veya çizgi grafiği ile gösterir ve bu gösterimler arasında uygun olan dönüşümleri yapar.	1	1	0	100
En fazla üç veri grubuna ait çizgi ve sütun grafiklerini yorumlar.	2	0	1	0
Verilen pozitif tam sayıların pozitif tam sayı çarpımını bulur, pozitif tam sayıların pozitif tam sayı çarpımını üslü	1	0	1	0
Gerçek sayıları tanıtır, rasyonel ve irrasyonel sayılarla ilişkilendirir.	1	0	0	0
Ondalık ifadelerin kareköklerini belirler.	1	0	1	0
Kareköklü bir ifadenin kök b şeklinde yazılır ve kök b şeklindeki ifadede katsayıyı kök içine alır.	1	0	0	0
Sayıların ondalık gösterimlerini 10'un tam sayı kuvvetlerini kullanarak çözümler.	1	1	0	100
Kareköklü ifadelerde çarpma ve bölme işlemlerini yapar.	1	0	1	0
Tam sayıların, tam sayı kuvvetlerini hesaplar.	1	0	1	0
İki doğal sayının en büyük ortak bölenini (EBOB) ve en küçük ortak katını (EKOK) hesaplar, ilgili problemleri çözer.	1	0	0	0
Üstü ifadelerle ilgili temel kuralları anlar, birbirine denk ifadeler oluşturur.	1	0	0	0
Kareköklü bir ifade ile çarpıldığında, sonucu bir doğal sayı yapan çarpımlara örnek verir.	1	0	1	0

Sayısal (FEN)				
Fen	S	D	Y	B%
Katı basıncını etkileyen değişkenleri deneyerek keşfeder.	2	0	2	0
Mevsimlerin oluşumuna yönelik tahminlerde bulunur.	3	0	3	0
Tek karakter çarpımları ile ilgili problemler çözümler sonuçları hakkında yorum yapar.	3	0	3	0
İklim ve hava olayları arasındaki farkı açıklar.	2	0	2	0
Nükleotid, gen, DNA ve kromozom kavramlarını açıklayarak bu kavramlar arasında ilişki kurar.	1	1	0	100
Sıvı basıncını etkileyen değişkenleri tahmin eder ve tahminlerini test eder.	3	1	2	33
Biyoteknolojik uygulamalar kapsamında oluşturulan ikilemelerle bu uygulamaların insanlık için yararlı zararlı yönleri	1	1	0	100
DNA'nın yapısını model üzerinde gösterir.	1	0	1	0
Canlıların yaşadıkları çevreye uyumlarını gözlem yaparak açıklar.	1	1	0	100
Örneklerden yola çıkarak modifikasyonu açıklar.	1	0	1	0
Kalıtım ile ilgili kavramları tanımlar.	1	1	0	100
Katı, sıvı ve gazların basınç özelliklerinin günlük yaşam ve teknolojik uygulamalara örnekler verir.	1	1	0	100

SINAV SONUÇ BELGESİ							
İSTANBUL / EYÜP / Eyüp Açık Kurs							
Öğrenci			Numara	Sınıf			
ÖZGE TAMCI			2114	8H			
Puan Türü	Puan	Genel Ort.	Dereceler				
			Snf	Kurum	İlçe	İl	Genel
LGS	▲ 390,178	300,920	1	13	19	1114	7583
Puanı Hesaplanan:			322	370	5914	47785	
Katılımlar:			28	323	371	5937	47972

Ders	Soru	Doğru	Yanlış	Net	Başarı %	Sınıf Ort.	Kurum Ort.	Genel Ort.
Türkçe	20	14	6	12,00	60	▲ 5,64	▲ 5,62	▲ 8,19
Tarih	10	7	3	6,00	60	▲ 3,85	▲ 2,71	▲ 4,55
Din K.ve A.B.	10	8	1	7,67	77	▲ 3,13	▲ 2,88	▲ 3,89
İngilizce	10	9	1	8,67	87	▲ 3,06	▲ 2,10	▲ 3,85
Matematik	20	9	1	8,67	43	▲ 3,11	▲ 1,50	▲ 3,66
Fen	20	18	2	17,33	87	▲ 5,27	▲ 4,41	▲ 8,49
Toplam:	90	65	14	60,33	67	▲ 24,06	▲ 19,23	▲ 32,63

Soru No	12345678901234567890
Sözel (TÜR)	dDDdCCCDaBcbDaABBACD
Cevap Anh.	A CDDACCDBBAADBABBACD
Sözel (TAR)	BdDBdAaDBA
Cevap Anh.	A BCDBACDBA
Sözel (DİN)	BbADCBCAC
Cevap Anh.	A DBBCADCBCAC
Sözel (İNG)	cBCCDBABDA
Cevap Anh.	A DBCCDBABDA
Sayısal (MAT)	BAaAC CA D A C
Cevap Anh.	A BACACBBDCAADDBABDCD
Sayısal (FEN)	bADBaCCDCBBACCBDCAAB
Cevap Anh.	A DADBCCDCBBACCBDCAAB

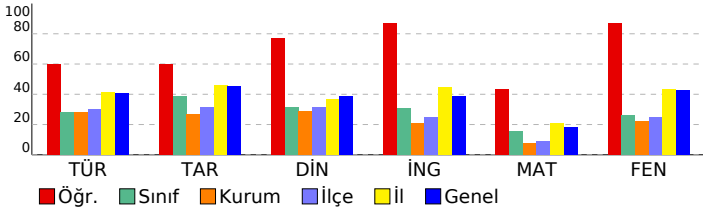

2023- 8. SINIF GÜÇLENDİREN KURUMSAL DENEME -3

DERSLERE GÖRE BAŞARI ANALİZİ					
Sözel (TÜR)					
Türkçe	S	D	Y	B	%
Metindeki yardımcı fikirleri belirler.	2	1	1	0	50
Bir işi işlem basamaklarına göre yazar.	1	1	0	0	100
Metnin ana fikrini/ana duygusunu belirler.	1	1	0	0	100
Okudukları ile ilgili çıkarımlarda bulunur.	1	0	1	0	0
Bağlamdan yararlanarak bilmediği kelime ve kelime gruplarının anlamını tahmin eder.	2	1	1	0	50
Metinler arasında karşılaştırma yapar.	1	1	0	0	100
Cümlelerin öğelerini ayırt eder.	1	1	0	0	100
Filiillerin cümledeki işlevlerini kavrar.	2	1	1	0	50
Yazdıklarını düzenler.	2	2	0	0	100
Okuduğu metinlerdeki hikâye unsurlarını belirler.	1	0	1	0	0
Metindeki söz sanatlarını tespit eder.	1	1	0	0	100
Metinle ilgili soruları cevaplar.	1	0	1	0	0
Metinde ele alınan sorunlara farklı çözümler üretir.	1	1	0	0	100
Kelimeleri anlamlarına uygun kullanır.	1	1	0	0	100
Grafik, tablo ve çizelgeyle sunulan bilgileri yorumlar.	2	2	0	0	100

Sözel (TAR)					
Tarih	S	D	Y	B	%
Avrupa'daki gelişmelerin yansımaları bağlamında Osmanlı Devleti'nin yirminci yüzyılın başlarındaki siyasi ve sos	1	1	0	0	100
Birinci Dünya Savaşı'nın sebeplerini ve savaşın başlamasına yol açan gelişmeleri kavrar.	1	0	1	0	0
Mondros Ateşkes Antlaşması'nın imzalanması ve uygulanması karşısında Osmanlı yönetiminin, Mustafa Kemal in	1	1	0	0	100
Millî Mücadele'nin hazırlık döneminde Mustafa Kemal'in yaptığı çalışmaları analiz eder.	2	2	0	0	100
Büyük Millet Meclisine karşı ayaklanmalar ile ayaklanmaların bastırılması için alınan tedbirleri analiz eder.	1	0	1	0	0
Birinci Dünya Savaşı'nda Osmanlı Devleti'nin durumu hakkında çıkarımlarda bulunur.	1	0	1	0	0
Kuvâ-yı Milliye'nin oluşum sürecini ve sonrasında meydana gelen gelişmeleri kavrar.	1	1	0	0	100
Misakımlı'nın kabulünü ve Büyük Millet Meclisinin açılışını vatanın bütünlüğü esası ile	1	1	0	0	100
Gençlik döneminde Mustafa Kemal'in fikir hayatını etkileyen önemli kişileri ve olayları kavrar.	1	1	0	0	100

Sözel (DİN)					
Din K.ve A.B.	S	D	Y	B	%
Kaza ve kader ile ilgili kavramları analiz eder.	1	0	0	0	0
İslam'ın paylaşma ve yardımlaşmaya verdiği önemi ayet ve hadisler ışığında yorumlar.	3	3	0	0	100
Toplumda kader ve kaza ile ilgili yaygın olan yanlış anlayışları sorgular.	1	1	0	0	100
İnsanın ilmi, iradesi, sorumluluğu ile kader arasında ilişki kurar.	1	0	1	0	0
Zekât, infak ve sadakanın bireysel ve toplumsal önemini fark eder.	1	1	0	0	100
Zekât ve sadaka ibadetini ayet ve hadislerle açıklar.	2	2	0	0	100
Hz. Şuaib'in (a.s.) hayatını ana hatlarıyla tanıtır.	1	1	0	0	100

Sayısal (İNG)					
İngilizce	S	D	Y	B	%
Students will be able to understand short and simple texts about friendship.	1	0	1	0	0
Students will be able to understand the specific information in short conversations on everyday topics, such as acc	1	1	0	0	100
Students will be able to guess the meaning of unknown words from the text.	1	1	0	0	100
Students will be able to give a simple description about a process.	1	1	0	0	100
Students will be able to understand the overall meaning of short texts about a process.	1	1	0	0	100
Students will be able to express what they prefer, like and dislike.	1	1	0	0	100
Students will be able to understand short and simple invitation letters, cards and e-mails.	1	1	0	0	100
Students will be able to understand phrases and expressions about regular activities of teenagers.	1	1	0	0	100
Students will be able to understand short and simple texts about regular activities of teenagers.	1	1	0	0	100
Students will be able to write a series of simple phrases and sentences by using linkers to describe a process.	1	1	0	0	100

Sayısal (MAT)					
Matematik	S	D	Y	B	%
Tam kare pozitif tam sayılarla bu sayıların karekökleri arasındaki ilişkiyi belirler.	2	1	0	0	50
Kareköklü ifadelerde toplama ve çıkarma işlemlerini yapar.	3	3	0	0	100
Verilen iki doğal sayının aralarında asal olup olmadığını belirler.	1	0	1	0	0
Çok büyük ve çok küçük sayıları bilimsel gösterimle ifade eder ve karşılaştırır.	1	1	0	0	100
Verilen sütun, daire veya çizgi grafiği ile gösterir ve bu gösterimler arasında uygun olan dönüşümleri yapar.	1	0	0	0	0
En fazla üç veri grubuna ait çizgi ve sütun grafiklerini yorumlar.	2	0	0	0	0
Verilen pozitif tam sayıların pozitif tam sayı çarpanlarını bulur, pozitif tam sayıların pozitif tam sayı çarpanlarını üslü	1	1	0	0	100
Gerçek sayıları tanıtır, rasyonel ve irrasyonel sayılarla ilişkilendirir.	1	0	0	0	0
Ondalık ifadelerin kareköklerini belirler.	1	0	0	0	0
Kareköklü bir ifadeyi a kök b şeklinde yazar ve a kök b şeklindeki ifadede katsayısı kök içine alır.	1	0	0	0	0
Sayıların ondalık gösterimlerini 10'un tam sayı kuvvetlerini kullanarak çözümler.	1	1	0	0	100
Kareköklü ifadelerde çarpma ve bölme işlemlerini yapar.	1	1	0	0	100
Tam sayıların, tam sayı kuvvetlerini hesaplar.	1	0	0	0	0
İki doğal sayının en büyük ortak bölenini (EBOB) ve en küçük ortak katını (EKOK) hesaplar, ilgili problemleri çözer.	1	0	0	0	0
Üstü ifadelerle ilgili temel kuralları anlar, birbirine denk ifadeler oluşturur.	1	1	0	0	100
Kareköklü bir ifade ile çarpıldığında, sonucu bir doğal sayı yapan çarpanlara örnek verir.	1	0	0	0	0

Sayısal (FEN)					
Fen	S	D	Y	B	%
Katı basıncını etkileyen değişkenleri deneyerek keşfeder.	2	1	1	0	50
Mevsimlerin oluşumuna yönelik tahminlerde bulunur.	3	3	0	0	100
Tek karakter çaprazlamaları ile ilgili problemler çözerek sonuçları hakkında yorum yapar.	3	3	0	0	100
İklim ve hava olayları arasındaki farkı açıklar.	2	2	0	0	100
Nükleotid, gen, DNA ve kromozom kavramlarını açıklayarak bu kavramlar arasında ilişki kurar.	1	0	1	0	0
Sıvı basıncını etkileyen değişkenleri tahmin eder ve tahminlerini test eder.	3	3	0	0	100
Biyoteknolojik uygulamalar kapsamında oluşturulan ikilemelerle bu uygulamaların insanlık için yararlı zararlı yönleri	1	1	0	0	100
DNA'nın yapısını model üzerinde gösterir.	1	1	0	0	100
Canlıların yaşadıkları çevreye uyumlarını gözlem yaparak açıklar.	1	1	0	0	100
Örneklerden yola çıkarak modifikasyonu açıklar.	1	1	0	0	100
Kalıtım ile ilgili kavramları tanımlar.	1	1	0	0	100
Katı, sıvı ve gazların basınç özelliklerinin günlük yaşam ve teknolojik uygulamalara örnekler verir.	1	1	0	0	100

SINAV SONUÇ BELGESİ

İSTANBUL / EYÜP / Eyüp Açık Kurs

Öğrenci	Numara	Sınıf
ÖZKAN YÜKSEK	239	8H

Puan Türü	Puan	Genel Ort.	Dereceler				
			Snf	Kurum	İlçe	İl	Genel
LGS	▼ 279,386	300,920	13	94	122	3367	26764
Puanı Hesaplanan:			322	370	5914	47785	
Katılımlar:			28	323	371	5937	47972

Ders	Soru	Doğru	Yanlış	Net	Başarı %	Sınıf Ort.	Kurum Ort.	Genel Ort.
Türkçe	20	9	11	5,33	27	▼ 5,64	▼ 5,62	▼ 8,19
Tarih	10	8	2	7,33	73	▲ 3,85	▲ 2,71	▲ 4,55
Din K.ve A.B.	10	6	4	4,67	47	▲ 3,13	▲ 2,88	▲ 3,89
İngilizce	10	6	3	5,00	50	▲ 3,06	▲ 2,10	▲ 3,85
Matematik	20	4	7	1,67	8	▼ 3,11	▲ 1,50	▼ 3,66
Fen	20	9	9	6,00	30	▲ 5,27	▲ 4,41	▼ 8,49
Toplam:	90	42	36	30,00	33	▲ 24,06	▲ 19,23	▼ 32,63

Soru No 12345678901234567890

Sözel (TÜR) DdAdddBDbCb*DaDcDdDa

Cevap Anh. B DCABBABDAABBDCACADDC

Sözel (TAR) ABDDdAcCaDCB

Cevap Anh. B ABDCACBDCB

Sözel (DİN) CAaaDAbdBd

Cevap Anh. B CABCDACBBD

Sözel (İNG) *DcABDCCd

Cevap Anh. B ADBABDCCBD

Sayısal (MAT) D cBc c DA bc ab

Cevap Anh. B DCDBABDBDAACDBBCACAB

Sayısal (FEN) *AAC dCCABdab CDccba

Cevap Anh. B BAACDBCCABBCDCDBDAD

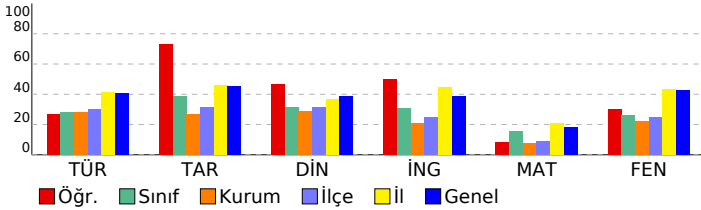

2023- 8. SINIF GÜÇLENDİREN KURUMSAL DENEME -3

DERSLERE GÖRE BAŞARI ANALİZİ

Sözel (TÜR)	S	D	Y	B%
Türkçe	2	0	2	0
Metindeki yardımcı fikirleri belirler.	2	0	2	0
Bir işi işlem basamaklarına göre yazar.	1	1	0	100
Metnin ana fikrini/ana duygusunu belirler.	1	1	0	100
Okudukları ile ilgili çıkarımlarda bulunur.	1	0	1	0
Bağlamdan yararlanarak bilmediği kelime ve kelime gruplarının anlamını tahmin eder.	2	1	1	50
Metinler arasında karşılaştırma yapar.	1	0	1	0
Cümlelerin öğelerini ayırt eder.	1	0	1	0
Filiillerin cümledeki işlevlerini kavrar.	2	1	1	50
Yazdıklarını düzenler.	2	2	0	100
Okuduğu metinlerdeki hikâye unsurlarını belirler.	1	0	1	0
Metindeki söz sanatlarını tespit eder.	1	1	0	100
Metinle ilgili soruları cevaplar.	1	1	0	100
Metinde ele alınan sorunlara farklı çözümler üretir.	1	0	1	0
Kelimeleri anlamlarına uygun kullanır.	1	0	1	0
Grafik, tablo ve çizelgeyle sunulan bilgileri yorumlar.	2	1	1	50

Sözel (TAR)	S	D	Y	B%
Tarih	1	1	0	100
Avrupa'daki gelişmelerin yansımaları bağlamında Osmanlı Devleti'nin yirminci yüzyılın başlarındaki siyasi ve sos.	1	1	0	100
Birinci Dünya Savaşı'nın sebeplerini ve savaşın başlamasına yol açan gelişmeleri kavrar.	1	1	0	100
Mondros Ateşkes Antlaşması'nın imzalanması ve uygulanması karşısında Osmanlı yönetiminin, Mustafa Kemal in	1	1	0	100
Millî Mücadele'nin hazırlık döneminde Mustafa Kemal'in yaptığı çalışmaları analiz eder.	2	1	1	50
Büyük Millet Meclisine karşı ayaklanmalar ile ayaklanmaların bastırılması için alınan tedbirleri analiz eder.	1	1	0	100
Birinci Dünya Savaşı'nda Osmanlı Devleti'nin durumu hakkında çıkarımlarda bulunur.	1	0	1	0
Kuvâ-yı Milliye'nin oluşum sürecini ve sonrasında meydana gelen gelişmeleri kavrar.	1	1	0	100
Misakımlı'nın kabulünü ve Büyük Millet Meclisinin açılışını vatanın bütünlüğü esaslı ile	1	1	0	100
Gençlik döneminde Mustafa Kemal'in fikir hayatını etkileyen önemli kişileri ve olayları kavrar.	1	1	0	100

Sözel (DİN)	S	D	Y	B%
Din K.ve A.B.	1	1	0	100
Kaza ve kader ile ilgili kavramları analiz eder.	1	1	0	100
İslam'ın paylaşma ve yardımlaşmaya verdiği önemi ayet ve hadisler ışığında yorumlar.	3	2	1	67
Toplumda kader ve kaza ile ilgili yaygın olan yanlış anlayışları sorgular.	1	0	1	0
İnsanın ilmi, iradesi, sorumluluğu ile kader arasında ilişki kurar.	1	1	0	100
Zekât, infak ve sadakanın bireysel ve toplumsal önemini fark eder.	1	1	0	100
Zekât ve sadaka ibadetini ayet ve hadislerle açıklar.	2	1	1	50
Hz. Şuaıyb'in (a.s.) hayatını ana hatlarıyla tanıtır.	1	1	0	100

Sözel (İNG)	S	D	Y	B%
İngilizce	1	0	0	0
Students will be able to understand short and simple texts about friendship.	1	0	0	0
Students will be able to understand the specific information in short conversations on everyday topics, such as acc	1	0	1	0
Students will be able to guess the meaning of unknown words from the text.	1	1	0	100
Students will be able to give a simple description about a process.	1	1	0	100
Students will be able to understand the overall meaning of short texts about a process.	1	1	0	100
Students will be able to express what they prefer, like and dislike.	1	1	0	100
Students will be able to understand short and simple invitation letters, cards and e-mails.	1	1	0	100
Students will be able to understand phrases and expressions about regular activities of teenagers.	1	1	0	100
Students will be able to understand short and simple texts about regular activities of teenagers.	1	1	0	100
Students will be able to write a series of simple phrases and sentences by using linkers to describe a process.	1	0	1	0

Sayısal (MAT)	S	D	Y	B%
Matematik	2	0	0	0
Tam kare pozitif tam sayılarla bu sayıların karekökleri arasındaki ilişkiyi belirler.	2	0	0	0
Kareköklü ifadelerde toplama ve çıkarma işlemlerini yapar.	3	0	2	0
Verilen iki doğal sayının aralarında asal olup olmadığını belirler.	1	0	0	0
Çok büyük ve çok küçük sayıları bilimsel gösterimle ifade eder ve karşılaştırır.	1	0	1	0
Verileri sütun, daire veya çizgi grafiği ile gösterir ve bu gösterimler arasında uygun olan dönüşümleri yapar.	1	0	0	0
En fazla üç veri grubuna ait çizgi ve sütun grafiklerini yorumlar.	2	0	1	0
Verilen pozitif tam sayıların pozitif tam sayı çarpımlarını bulur, pozitif tam sayıların pozitif tam sayı çarpımlarını üslü	1	0	0	0
Gerçek sayıları tanıtır, rasyonel ve irrasyonel sayılarla ilişkilendirir.	1	1	0	100
Ondalık ifadelerin kareköklerini belirler.	1	1	0	100
Kareköklü bir ifadenin kök b şeklinde yazar ve kök b şeklindeki ifadede katsayıyı kök içine alır.	1	0	0	0
Sayıların ondalık gösterimlerini 10'un tam sayı kuvvetlerini kullanarak çözümler.	1	0	1	0
Kareköklü ifadelerde çarpma ve bölme işlemlerini yapar.	1	0	1	0
Tam sayıların, tam sayı kuvvetlerini hesaplar.	1	1	0	100
İki doğal sayının en büyük ortak bölenini (EBOB) ve en küçük ortak katını (EKOK) hesaplar, ilgili problemleri çözer.	1	0	1	0
Üstü ifadelerle ilgili temel kuralları anlar, birbirine denk ifadeler oluşturur.	1	0	0	0
Kareköklü bir ifade ile çarpıldığında, sonucu bir doğal sayı yapan çarpımlara örnek verir.	1	1	0	100

Sayısal (FEN)	S	D	Y	B%
Fen	2	0	1	0
Katı basıncını etkileyen değişkenleri deneyerek keşfeder.	2	0	1	0
Mevsimlerin oluşumuna yönelik tahminlerde bulunur.	3	1	2	33
Tek karakter çarpımlarını ile ilgili problemler çözümler sonuçları hakkında yorum yapar.	3	1	2	33
İklim ve hava olayları arasındaki farkı açıklar.	2	1	1	50
Nükleotid, gen, DNA ve kromozom kavramlarını açıklayarak bu kavramlar arasında ilişki kurar.	1	1	0	100
Sıvı basıncını etkileyen değişkenleri tahmin eder ve tahminlerini test eder.	3	1	2	33
Biyoteknolojik uygulamalar kapsamında oluşturulan ikilemelerle bu uygulamaların insanlık için yararlı zararlı yönü	1	0	1	0
DNA'nın yapısını model üzerinde gösterir.	1	1	0	100
Canlıların yaşadıkları çevreye uyumlarını gözlem yaparak açıklar.	1	1	0	100
Örneklerden yola çıkarak modifikasyonu açıklar.	1	1	0	100
Kalıtım ile ilgili kavramları tanımlar.	1	0	0	0
Katı, sıvı ve gazların basınç özelliklerinin günlük yaşam ve teknolojik uygulamalara örnekler verir.	1	1	0	100

SINAV SONUÇ BELGESİ

2023- 8. SINIF GÜÇLENDİREN KURUMSAL DENEME -3

İSTANBUL / EYÜP / Eyüp Açık Kurs							
Öğrenci			Numara	Sınıf			
SÜMEYYE BAYRAK			621	8H			
Puan Türü	Puan	Genel Ort.	Dereceler				
			Snf	Kurum	İlçe	İl	Genel
LGS	▲ 330,786	300.920	7	52	65	2234	17066
Puanı Hesaplanan:			322	370	5914	47785	
Katılımlar:			28	323	371	5937	47972

Ders	Soru	Doğru	Yanlış	Net	Başarı %	Sınıf Ort.	Kurum Ort.	Genel Ort.
Türkçe	20	12	8	9,33	47	▲ 5,64	▲ 5,62	▲ 8,19
Tarih	10	9	1	8,67	87	▲ 3,85	▲ 2,71	▲ 4,55
Din K.ve A.B.	10	5	5	3,33	33	▲ 3,13	▲ 2,88	▼ 3,89
İngilizce	10	6	4	4,67	47	▲ 3,06	▲ 2,10	▲ 3,85
Matematik	20	7	3	6,00	30	▲ 3,11	▲ 1,50	▲ 3,66
Fen	20	12	6	10,00	50	▲ 5,27	▲ 4,41	▲ 8,49
Toplam:	90	51	27	42,00	47	▲ 24,06	▲ 19,23	▲ 32,63

Soru No	12345678901234567890
Sözel (TÜR)	DCbBBddDabBaDdCCdDDa
Cevap Anh.	B DCABBABDAABBDCACCADDC
Sözel (TAR)	ABDCdCBDCB
Cevap Anh.	B ABDCACBDCB
Sözel (DİN)	CAAdAcAdcBD
Cevap Anh.	B CABCDACBBDD
Sözel (İNG)	ADaAcaCCBc
Cevap Anh.	B ADBABDCCBD
Sayısal (MAT)	DC aA D DA C b c
Cevap Anh.	B DCDBABDBDAACDBBCACAB
Sayısal (FEN)	cAAAdcBCCdB Cc CDBaAD
Cevap Anh.	B BAACDBCCABBCCDCDBDAD

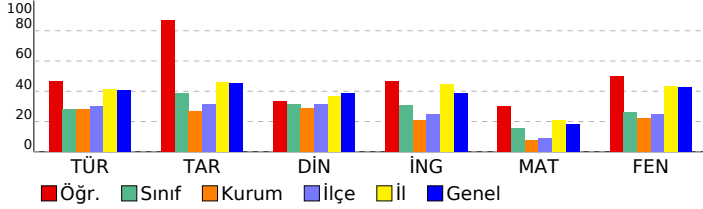

DERSLERE GÖRE BAŞARI ANALİZİ

Sözel (TÜR)

Türkçe	S	D	Y	B%
Metindeki yardımcı fikirleri belirler.	2	1	1	50
Bir işi işlem basamaklarına göre yazar.	1	1	0	100
Metnin ana fikrini/ana duygusunu belirler.	1	1	0	100
Okudukları ile ilgili çıkarımlarda bulunur.	1	0	1	0
Bağlamdan yararlanarak bilmediği kelime ve kelime gruplarının anlamını tahmin eder.	2	1	1	50
Metinler arasında karşılaştırma yapar.	1	1	0	100
Cümlelerin öğelerini ayırt eder.	1	0	1	0
Filiillerin cümledeki işlevlerini kavrar.	2	1	1	50
Yazdıklarını düzenler.	2	1	1	50
Okuduğu metinlerdeki hikâye unsurlarını belirler.	1	1	0	100
Metindeki söz sanatlarını tespit eder.	1	1	0	100
Metinle ilgili soruları cevaplar.	1	0	1	0
Metinde ele alınan sorunlara farklı çözümler üretir.	1	0	1	0
Kelimeleri anlamlarına uygun kullanır.	1	1	0	100
Grafik, tablo ve çizelgeyle sunulan bilgileri yorumlar.	2	2	0	100

Sözel (TAR)

Tarih	S	D	Y	B%
Avrupa'daki gelişmelerin yansımaları bağlamında Osmanlı Devleti'nin yirminci yüzyılın başlarındaki siyasi ve sos	1	1	0	100
Birinci Dünya Savaşı'nın sebeplerini ve savaşın başlamasına yol açan gelişmeleri kavrar.	1	1	0	100
Mondros Ateşkes Antlaşması'nın imzalanması ve uygulanması karşısında Osmanlı yönetiminin, Mustafa Kemal in	1	1	0	100
Millî Mücadele'nin hazırlık döneminde Mustafa Kemal'in yaptığı çalışmaları analiz eder.	2	1	1	50
Büyük Millet Meclisine karşı ayaklanmalar ile ayaklanmaların bastırılması için alınan tedbirleri analiz eder.	1	1	0	100
Birinci Dünya Savaşı'nda Osmanlı Devleti'nin durumu hakkında çıkarımlarda bulunur.	1	1	0	100
Kuvâ-yı Millîye'nin oluşum sürecini ve sonrasında meydana gelen gelişmeleri kavrar.	1	1	0	100
Misakımlı'nın kabulünü ve Büyük Millet Meclisinin açılışını vatanın bütünlüğü esası ile	1	1	0	100
Gençlik döneminde Mustafa Kemal'in fikir hayatını etkileyen önemli kişileri ve olayları kavrar.	1	1	0	100

Sözel (DİN)

Din K.ve A.B.	S	D	Y	B%
Kaza ve kader ile ilgili kavramları analiz eder.	1	1	0	100
İslam'ın paylaşma ve yardımlaşmaya verdiği önemi ayet ve hadisler ışığında yorumlar.	3	2	1	67
Toplumda kader ve kaza ile ilgili yaygın olan yanlış anlayışları sorgular.	1	0	1	0
İnsanın ilmi, iradesi, sorumluluğu ile kader arasında ilişki kurar.	1	0	1	0
Zekât, infak ve sadakanın bireysel ve toplumsal önemini fark eder.	1	1	0	100
Zekât ve sadaka ibadetini ayet ve hadislerle açıklar.	2	0	2	0
Hz. Şuaıyb'in (a.s.) hayatını ana hatlarıyla tanıtır.	1	1	0	100

Sözel (İNG)

İngilizce	S	D	Y	B%
Students will be able to understand short and simple texts about friendship.	1	0	1	0
Students will be able to understand the specific information in short conversations on everyday topics, such as acc	1	1	0	100
Students will be able to guess the meaning of unknown words from the text.	1	1	0	100
Students will be able to give a simple description about a process.	1	1	0	100
Students will be able to understand the overall meaning of short texts about a process.	1	0	1	0
Students will be able to express what they prefer, like and dislike.	1	0	1	0
Students will be able to understand short and simple invitation letters, cards and e-mails.	1	1	0	100
Students will be able to understand phrases and expressions about regular activities of teenagers.	1	1	0	100
Students will be able to understand short and simple texts about regular activities of teenagers.	1	1	0	100
Students will be able to write a series of simple phrases and sentences by using linkers to describe a process.	1	1	0	100

Sayısal (MAT)

Matematik	S	D	Y	B%
Tam kare pozitif tam sayılarla bu sayıların karekökleri arasındaki ilişkiyi belirler.	2	0	1	0
Kareköklü ifadelerde toplama ve çıkarma işlemlerini yapar.	3	1	0	33
Verilen iki doğal sayının aralarında asal olup olmadığını belirler.	1	0	0	0
Çok büyük ve çok küçük sayıları bilimsel gösterimle ifade eder ve karşılaştırır.	1	0	1	0
Verileri sütun, daire veya çizgi grafiği ile gösterir ve bu gösterimler arasında uygun olan dönüşümleri yapar.	1	0	0	0
En fazla üç veri grubuna ait çizgi ve sütun grafiklerini yorumlar.	2	0	0	0
Verilen pozitif tam sayıların pozitif tam sayı çarpımlarını bulur, pozitif tam sayıların pozitif tam sayı çarpımlarını üslü	1	0	0	0
Gerçek sayıları tanıtır, rasyonel ve irrasyonel sayıların ilişkilerini açıklar.	1	1	0	100
Ondalık ifadelerin kareköklerini belirler.	1	1	0	100
Kareköklü bir ifadenin kök b şeklinde yazılır ve kök b şeklindeki ifadede katsayıyı kök içine alır.	1	0	0	0
Sayıların ondalık gösterimlerini 10'un tam sayı kuvvetlerini kullanarak çözümler.	1	1	0	100
Kareköklü ifadelerde çarpma ve bölme işlemlerini yapar.	1	1	0	100
Tam sayıların, tam sayı kuvvetlerini hesaplar.	1	0	1	0
İki doğal sayının en büyük ortak bölenini (EBOB) ve en küçük ortak katını (EKOK) hesaplar, ilgili problemleri çözer.	1	0	0	0
Üstü ifadelerle ilgili temel kuralları anlar, birbirine denk ifadeler oluşturur.	1	1	0	100
Kareköklü bir ifade ile çarpıldığında, sonucu bir doğal sayı yapan çarpımlara örnek verir.	1	1	0	100

Sayısal (FEN)

Fen	S	D	Y	B%
Katı basıncını etkileyen değişkenleri deneyerek keşfeder.	2	1	0	50
Mevsimlerin oluşumuna yönelik tahminlerde bulunur.	3	2	0	67
Tek karakter çarpımlarını ile ilgili problemler çözerek sonuçları hakkında yorum yapar.	3	2	1	67
İklim ve hava olayları arasındaki farkı açıklar.	2	2	0	100
Nükleotid, gen, DNA ve kromozom kavramlarını açıklayarak bu kavramlar arasında ilişki kurar.	1	1	0	100
Sıvı basıncını etkileyen değişkenleri tahmin eder ve tahminlerini test eder.	3	0	3	0
Biyoteknolojik uygulamalar kapsamında oluşturulan ükilemelerle bu uygulamaların insanlık için yararlı ve zararlı yönü	1	1	0	100
DNA'nın yapısını model üzerinde gösterir.	1	0	1	0
Canlıların yaşadıkları çevreye uyumlarını gözlem yaparak açıklar.	1	1	0	100
Örneklerden yola çıkarak modifikasyonu açıklar.	1	1	0	100
Kalıtım ile ilgili kavramları tanımlar.	1	0	1	0
Katı, sıvı ve gazların basınç özelliklerinin günlük yaşam ve teknolojik uygulamalara örnek verir.	1	1	0	100

SINAV SONUÇ BELGESİ

2023- 8. SINIF GÜÇLENDİREN KURUMSAL DENEME -3

İSTANBUL / EYÜP / Eyüp Açık Kurs		
Öğrenci	Numara	Sınıf
TUĞBA SUMELİ	180	8H

Puan Türü	Puan	Genel Ort.	Dereceler				
			Snf	Kurum	İlçe	İl	Genel
LGS	▼ 225,548	300.920	20	203	248	4617	37891
Puanı Hesaplanan:			322	370	5914	47785	
Katılımlar:			28	323	371	5937	47972

Ders	Soru	Doğru	Yanlış	Net	Başarı %	Sınıf Ort.	Kurum Ort.	Genel Ort.
Türkçe	20	10	10	6,67	33	▲ 5,64	▲ 5,62	▼ 8,19
Tarih	10	3	7	0,67	7	▼ 3,85	▼ 2,71	▼ 4,55
Din K.ve A.B.	10	5	5	3,33	33	▲ 3,13	▲ 2,88	▼ 3,89
İngilizce	10	0	10	-3,33	-33	▼ 3,06	▼ 2,10	▼ 3,85
Matematik	20	6	14	1,33	7	▼ 3,11	▼ 1,50	▼ 3,66
Fen	20	3	16	-2,33	-12	▼ 5,27	▼ 4,41	▼ 8,49
Toplam:	90	27	62	6,33	7	▼ 24,06	▼ 19,23	▼ 32,63

Soru No	12345678901234567890
Sözel (TÜR)	ac**CdCcBBAADbcDbCc
Cevap Anh.	A CDDACCDBBAADBABBACD
Sözel (TAR)	BdDadcaDdc
Cevap Anh.	A BCDBCACDBA
Sözel (DİN)	DBBaAbaBcd
Cevap Anh.	A DBBCADCBA
Sözel (İNG)	bcadbacdbc
Cevap Anh.	A DBCCDBABDA
Sayısal (MAT)	acdAdBcbdAcdbcBdcaCD
Cevap Anh.	A BACACBBDCAADDBABDCD
Sayısal (FEN)	D cacaCcacadbdBcacbd
Cevap Anh.	A DADBCCDCBBACCBDCAAB

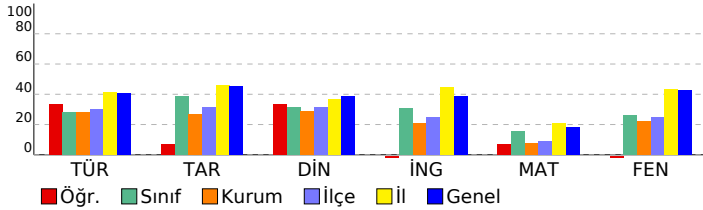

DERSLERE GÖRE BAŞARI ANALİZİ

Sözel (TÜR)

Türkçe	S	D	Y	B%
Metindeki yardımcı fikirleri belirler.	2	1	1	50
Bir işi işlem basamaklarına göre yazar.	1	0	1	0
Metnin ana fikrini/ana duygusunu belirler.	1	0	1	0
Okudukları ile ilgili çıkarımlarda bulunur.	1	0	1	0
Bağlamdan yararlanarak bilmediği kelime ve kelime gruplarının anlamını tahmin eder.	2	2	0	100
Metinler arasında karşılaştırma yapar.	1	0	1	0
Cümlelerin öğelerini ayırt eder.	1	1	0	100
Filiillerin cümledeki işlevlerini kavrar.	2	1	1	50
Yazdıklarını düzenler.	2	1	1	50
Okuduğu metinlerdeki hikâye unsurlarını belirler.	1	1	0	100
Metindeki söz sanatlarını tespit eder.	1	1	0	100
Metinle ilgili soruları cevaplar.	1	1	0	100
Metinde ele alınan sorunlara farklı çözümler üretir.	1	0	1	0
Kelimeleri anlamlarına uygun kullanır.	1	0	1	0
Grafik, tablo ve çizelgeyle sunulan bilgileri yorumlar.	2	1	1	50

Sözel (TAR)

Tarih	S	D	Y	B%
Avrupa'daki gelişmelerin yansımaları bağlamında Osmanlı Devleti'nin yirminci yüzyılın başlarındaki siyasi ve sos	1	1	0	100
Birinci Dünya Savaşı'nın sebeplerini ve savaşın başlamasına yol açan gelişmeleri kavrar.	1	0	1	0
Mondros Ateşkes Antlaşması'nın imzalanması ve uygulanması karşısında Osmanlı yönetiminin, Mustafa Kemal in	1	1	0	100
Millî Mücadele'nin hazırlık döneminde Mustafa Kemal'in yaptığı çalışmaları analiz eder.	2	0	2	0
Büyük Millet Meclisine karşı ayaklanmalar ile ayaklanmaların bastırılması için alınan tedbirleri analiz eder.	1	0	1	0
Birinci Dünya Savaşı'nda Osmanlı Devleti'nin durumu hakkında çıkarımlarda bulunur.	1	0	1	0
Kuvâ-yı Millîye'nin oluşum sürecini ve sonrasında meydana gelen gelişmeleri kavrar.	1	1	0	100
Misakımlı'nın kabulünü ve Büyük Millet Meclisinin açılışını vatanın bütünlüğü esası ile	1	0	1	0
Gençlik döneminde Mustafa Kemal'in fikir hayatını etkileyen önemli kişileri ve olayları kavrar.	1	0	1	0

Sözel (DİN)

Din K.ve A.B.	S	D	Y	B%
Kaza ve kader ile ilgili kavramları analiz eder.	1	1	0	100
İslam'ın paylaşma ve yardımlaşmaya verdiği önemi ayet ve hadisler ışığında yorumlar.	3	1	2	33
Toplumda kader ve kaza ile ilgili yaygın olan yanlış anlayışları sorgular.	1	1	0	100
İnsanın ilmi, iradesi, sorumluluğu ile kader arasında ilişki kurar.	1	0	1	0
Zekât, infak ve sadakanın bireysel ve toplumsal önemini fark eder.	1	1	0	100
Zekât ve sadaka ibadetini ayet ve hadislerle açıklar.	2	1	1	50
Hz. Şuaib'in (a.s.) hayatını ana hatlarıyla tanıtır.	1	0	1	0

Sözel (İNG)

İngilizce	S	D	Y	B%
Students will be able to understand short and simple texts about friendship.	1	0	1	0
Students will be able to understand the specific information in short conversations on everyday topics, such as acc	1	0	1	0
Students will be able to guess the meaning of unknown words from the text.	1	0	1	0
Students will be able to give a simple description about a process.	1	0	1	0
Students will be able to understand the overall meaning of short texts about a process.	1	0	1	0
Students will be able to express what they prefer, like and dislike.	1	0	1	0
Students will be able to understand short and simple invitation letters, cards and e-mails.	1	0	1	0
Students will be able to understand phrases and expressions about regular activities of teenagers.	1	0	1	0
Students will be able to understand short and simple texts about regular activities of teenagers.	1	0	1	0
Students will be able to write a series of simple phrases and sentences by using linkers to describe a process.	1	0	1	0

Sayısal (MAT)

Matematik	S	D	Y	B%
Tam kare pozitif tam sayılarla bu sayıların karekökleri arasındaki ilişkiyi belirler.	2	1	1	50
Kareköklü ifadelerde toplama ve çıkarma işlemlerini yapar.	3	0	3	0
Verilen iki doğal sayının aralarında asal olup olmadığını belirler.	1	0	1	0
Çok büyük ve çok küçük sayıları bilimsel gösterimle ifade eder ve karşılaştırır.	1	1	0	100
Verileri sütun, daire veya çizgi grafiği ile gösterir ve bu gösterimler arasında uygun olan dönüşümleri yapar.	1	0	1	0
En fazla üç veri grubuna ait çizgi ve sütun grafiklerini yorumlar.	2	1	1	50
Verilen pozitif tam sayıların pozitif tam sayı çarpanlarını bulur, pozitif tam sayıların pozitif tam sayı çarpanlarını üslü	1	1	0	100
Gerçek sayıları tanıtır, rasyonel ve irrasyonel sayılarla ilişkilendirir.	1	0	1	0
Ondalık ifadelerin kareköklerini belirler.	1	0	1	0
Kareköklü bir ifadenin kök b şeklinde yazar ve kök b şeklindeki ifadede katsayıyı kök içine alır.	1	0	1	0
Sayıların ondalık gösterimlerini 10'un tam sayı kuvvetlerini kullanarak çözümler.	1	0	1	0
Kareköklü ifadelerde çarpma ve bölme işlemlerini yapar.	1	0	1	0
Tam sayıların, tam sayı kuvvetlerini hesaplar.	1	0	1	0
İki doğal sayının en büyük ortak bölenini (EBOB) ve en küçük ortak katını (EKOK) hesaplar, ilgili problemleri çözer.	1	0	1	0
Üstü ifadelerle ilgili temel kuralları anlar, birbirine denk ifadeler oluşturur.	1	1	0	100
Kareköklü bir ifade ile çarpıldığında, sonucu bir doğal sayı yapan çarpımlara örnek verir.	1	1	0	100

Sayısal (FEN)

Fen	S	D	Y	B%
Katı basıncını etkileyen değişkenleri deneyerek keşfeder.	2	2	0	100
Mevsimlerin oluşumuna yönelik tahminlerde bulunur.	3	0	2	0
Tek karakter çarpımları ile ilgili problemler çözümler sonuçları hakkında yorum yapar.	3	1	2	33
İklim ve hava olayları arasındaki farkı açıklar.	2	0	2	0
Nükleotid, gen, DNA ve kromozom kavramlarını açıklayarak bu kavramlar arasında ilişki kurar.	1	0	1	0
Sıvı basıncını etkileyen değişkenleri tahmin eder ve tahminlerini test eder.	3	0	3	0
Biyoteknolojik uygulamalar kapsamında oluşturulan ikilemelerle bu uygulamaların insanlık için yararlı zararlı yönü	1	0	1	0
DNA'nın yapısını model üzerinde gösterir.	1	0	1	0
Canlıların yaşadıkları çevreye uyumlarını gözlem yaparak açıklar.	1	0	1	0
Örneklerden yola çıkarak modifikasyonu açıklar.	1	0	1	0
Kalıtım ile ilgili kavramları tanımlar.	1	0	1	0
Katı, sıvı ve gazların basınç özelliklerinin günlük yaşam ve teknolojik uygulamalara örnekler verir.	1	0	1	0

SINAV SONUÇ BELGESİ	2023- 8. SINIF GÜÇLENDİREN KURUMSAL DENEME -3
İSTANBUL / EYÜP / Eyüp Açık Kurs	

Öğrenci	Numara	Sınıf
YAĞMUR YILDIZ	237	8H

Puan Türü	Puan	Genel Ort.	Dereceler				
			Snf	Kurum	İlçe	İl	Genel
LGS	▼ 173,941	300.920	28	319	367	5887	47550
Puanı Hesaplanan:			322	370	5914	47785	
Katılımlar:			28	323	371	5937	47972

Ders	Soru	Doğru	Yanlış	Net	Başarı %	Sınıf Ort.	Kurum Ort.	Genel Ort.
Türkçe	20	3	17	-2,67	-13	▼ 5,64	▼ 5,62	▼ 8,19
Tarih	10	0	10	-3,33	-33	▼ 3,85	▼ 2,71	▼ 4,55
Din K.ve A.B.	10	3	7	0,67	7	▼ 3,13	▼ 2,88	▼ 3,89
İngilizce	10	2	8	-0,67	-7	▼ 3,06	▼ 2,10	▼ 3,85
Matematik	20	5	15	0,00	0	▼ 3,11	▼ 1,50	▼ 3,66
Fen	20	3	17	-2,67	-13	▼ 5,27	▼ 4,41	▼ 8,49
Toplam:	90	16	74	-8,67	-10	▼24,06	▼19,23	▼32,63

Soru No	12345678901234567890
Sözel (TÜR)	bbadCaabccdcAcDAddbda
Cevap Anh.	A CDDACCDBBAADBABBACD
Sözel (TAR)	dabcdbacab
Cevap Anh.	A BCDBCACDBA
Sözel (DİN)	aBcdcbaBAD
Cevap Anh.	A DBBCADCBCAC
Sözel (İNG)	bBadaccdbA
Cevap Anh.	A DBCCDBABDA
Sayısal (MAT)	cdACBdbacbacbdAcbaD
Cevap Anh.	A BACACBBDCAADDBABDCD
Sayısal (FEN)	DADcbabedcababdcađbc
Cevap Anh.	A DADBCCDCBBACCBDCAAB

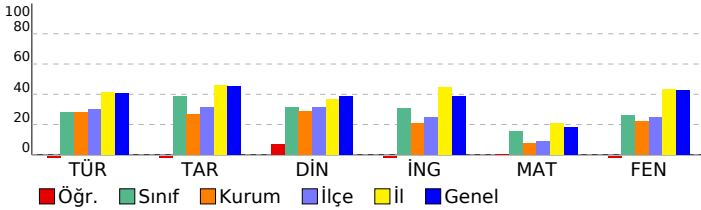

DERSLERE GÖRE BAŞARI ANALİZİ

Sözel (TÜR)	S	D	Y	B%
Türkçe				
Metindeki yardımcı fikirleri belirler.	2	0	2	0
Bir işi işlem basamaklarına göre yazar.	1	0	1	0
Metnin ana fikrini/ana duygusunu belirler.	1	0	1	0
Okudukları ile ilgili çıkarımlarda bulunur.	1	0	1	0
Bağlamdan yararlanarak bilmediği kelime ve kelime gruplarının anlamını tahmin eder.	2	1	1	50
Metinler arasında karşılaştırma yapar.	1	0	1	0
Cümlelerin öğelerini ayırt eder.	1	0	1	0
Filiillerin cümledeki işlevlerini kavrar.	2	0	2	0
Yazdıklarını düzenler.	2	0	2	0
Okuduğu metinlerdeki hikâye unsurlarını belirler.	1	1	0	100
Metindeki söz sanatlarını tespit eder.	1	0	1	0
Metinle ilgili soruları cevaplar.	1	0	1	0
Metinde ele alınan sorunlara farklı çözümler üretir.	1	1	0	100
Kelimeleri anlamlarına uygun kullanır.	1	0	1	0
Grafik, tablo ve çizelgeyle sunulan bilgileri yorumlar.	2	0	2	0

Sözel (TAR)	S	D	Y	B%
Tarih				
Avrupa'daki gelişmelerin yansımaları bağlamında Osmanlı Devleti'nin yirminci yüzyılın başlarındaki siyasi ve sos	1	0	1	0
Birinci Dünya Savaşı'nın sebeplerini ve savaşın başlamasına yol açan gelişmeleri kavrar.	1	0	1	0
Mondros Ateşkes Antlaşması'nın imzalanması ve uygulanması karşısında Osmanlı yönetiminin, Mustafa Kemal in	1	0	1	0
Millî Mücadele'nin hazırlık döneminde Mustafa Kemal'in yaptığı çalışmaları analiz eder.	2	0	2	0
Büyük Millet Meclisine karşı ayaklanmalar ile ayaklanmaların bastırılması için alınan tedbirleri analiz eder.	1	0	1	0
Birinci Dünya Savaşı'nda Osmanlı Devleti'nin durumu hakkında çıkarımlarda bulunur.	1	0	1	0
Kuvâ-yı Milliye'nin oluşum sürecini ve sonrasında meydana gelen gelişmeleri kavrar.	1	0	1	0
Misakımlı'nın kabulünü ve Büyük Millet Meclisinin açılışını vatanın bütünlüğü esaslı ile	1	0	1	0
Gençlik döneminde Mustafa Kemal'in fikir hayatını etkileyen önemli kişileri ve olayları kavrar.	1	0	1	0

Sözel (DİN)	S	D	Y	B%
Din K.ve A.B.				
Kaza ve kader ile ilgili kavramları analiz eder.	1	0	1	0
İslam'ın paylaşma ve yardımlaşmaya verdiği önemi ayet ve hadisler ışığında yorumlar.	3	1	2	33
Toplumda kader ve kaza ile ilgili yaygın olan yanlış anlayışları sorgular.	1	0	1	0
İnsanın ilmi, iradesi, sorumluluğu ile kader arasında ilişki kurar.	1	0	1	0
Zekât, infak ve sadakanın bireysel ve toplumsal önemini fark eder.	1	0	1	0
Zekât ve sadaka ibadetini ayet ve hadislerle açıklar.	2	1	1	50
Hz. Şuaıyb'in (a.s.) hayatını ana hatlarıyla tanıtır.	1	1	0	100

Sözel (İNG)	S	D	Y	B%
İngilizce				
Students will be able to understand short and simple texts about friendship.	1	0	1	0
Students will be able to understand the specific information in short conversations on everyday topics, such as acc	1	0	1	00
Students will be able to guess the meaning of unknown words from the text.	1	0	1	0
Students will be able to give a simple description about a process.	1	0	1	0
Students will be able to understand the overall meaning of short texts about a process.	1	0	1	0
Students will be able to express what they prefer, like and dislike.	1	0	1	0
Students will be able to understand short and simple invitation letters, cards and e-mails.	1	0	1	0
Students will be able to understand phrases and expressions about regular activities of teenagers.	1	0	1	0
Students will be able to understand short and simple texts about regular activities of teenagers.	1	0	1	0
Students will be able to write a series of simple phrases and sentences by using linkers to describe a process.	1	1	0	100

Sayısal (MAT)	S	D	Y	B%
Matematik				
Tam kare pozitif tam sayılarla bu sayıların karekökleri arasındaki ilişkiyi belirler.	2	1	1	50
Kareköklü ifadelerde toplama ve çıkarma işlemlerini yapar.	3	1	2	33
Verilen iki doğal sayının aralarında asal olup olmadığını belirler.	1	0	1	0
Çok büyük ve çok küçük sayıları bilimsel gösterimle ifade eder ve karşılaştırır.	1	1	0	100
Verileri sütun, daire veya çizgi grafiği ile gösterir ve bu gösterimler arasında uygun olan dönüşümleri yapar.	1	0	1	0
En fazla üç veri grubuna ait çizgi ve sütun grafiklerini yorumlar.	2	0	2	0
Verilen pozitif tam sayıların pozitif tam sayı çarpımlarını bulur, pozitif tam sayıların pozitif tam sayı çarpımlarını üslü	1	0	1	0
Gerçek sayıları tanıtır, rasyonel ve irrasyonel sayılarla ilişkilendirir.	1	0	1	0
Ondalık ifadelerin kareköklerini belirler.	1	0	1	0
Kareköklü bir ifadenin kök b şeklinde yazar ve kök b şeklindeki ifadede katsayıyı kök içine alır.	1	0	1	0
Sayıların ondalık gösterimlerini 10'un tam sayı kuvvetlerini kullanarak çözümler.	1	0	1	0
Kareköklü ifadelerde çarpma ve bölme işlemlerini yapar.	1	1	0	100
Tam sayıların, tam sayı kuvvetlerini hesaplar.	1	0	1	0
İki doğal sayının en büyük ortak bölenini (EBOB) ve en küçük ortak katını (EKOK) hesaplar, ilgili problemleri çözer.	1	0	1	0
Üstü ifadelerle ilgili temel kuralları anlar, birbirine denk ifadeler oluşturur.	1	0	1	0
Kareköklü bir ifade ile çarpıldığında, sonucu bir doğal sayı yapan çarpımlara örnek verir.	1	1	0	100

Sayısal (FEN)	S	D	Y	B%
Fen				
Katı basıncını etkileyen değişkenleri deneyerek keşfeder.	2	1	1	50
Mevsimlerin oluşumuna yönelik tahminlerde bulunur.	3	1	2	33
Tek karakter çarpımları ile ilgili problemler çözümler sonuçları hakkında yorum yapar.	3	1	2	33
İklim ve hava olayları arasındaki farkı açıklar.	2	0	2	0
Nükleotid, gen, DNA ve kromozom kavramlarını açıklayarak bu kavramlar arasında ilişki kurar.	1	0	1	0
Sıvı basıncını etkileyen değişkenleri tahmin eder ve tahminlerini test eder.	3	0	3	0
Biyoteknolojik uygulamalar kapsamında oluşturulan ikilemelerle bu uygulamaların insanlık için yararlı zararlı yönü	1	0	1	0
DNA'nın yapısını model üzerinde gösterir.	1	0	1	0
Canlıların yaşadıkları çevreye uyumlarını gözlem yaparak açıklar.	1	0	1	0
Örneklerden yola çıkarak modifikasyonu açıklar.	1	0	1	0
Kalıtım ile ilgili kavramları tanımlar.	1	0	1	0
Katı, sıvı ve gazların basınç özelliklerinin günlük yaşam ve teknolojik uygulamalara örnekler verir.	1	0	1	0

SINAV SONUÇ BELGESİ

İSTANBUL / EYÜP / Eyüp Açık Kurs

Öğrenci	Numara	Sınıf
YAKUP YARDIM	649	8H

Puan Türü	Puan	Genel Ort.	Dereceler				
			Snf	Kurum	İlçe	İl	Genel
LGS	323,376	300,920	10	61	78	2392	18348
Puanı Hesaplanan:			322	370	5914	47785	
Katılımlar:			28	323	371	5937	47972

Ders	Soru	Doğru	Yanlış	Net	Başarı %	Sınıf Ort.	Kurum Ort.	Genel Ort.
Türkçe	20	11	8	8,33	42	5,64	5,62	8,19
Tarih	10	8	2	7,33	73	3,85	2,71	4,55
Din K.ve A.B.	10	7	3	6,00	60	3,13	2,88	3,89
İngilizce	10	4	1	3,67	37	3,06	2,10	3,85
Matematik	20	6	4	4,67	23	3,11	1,50	3,66
Fen	20	13	7	10,67	53	5,27	4,41	8,49
Toplam:	90	49	25	40,67	45	24,06	19,23	32,63

Soru No 12345678901234567890

Sözel (TÜR) Dd dBABDbcBBDadCdDDb

Cevap Anh. B DCABBABDAABBDCACADDC

Sözel (TAR) ABDDdACBdB

Cevap Anh. B ABDCACBDCB

Sözel (DİN) CAaaDACdBD

Cevap Anh. B CABCDACBBD

Sözel (İNG) A Ac C B

Cevap Anh. B ADBABDCCBD

Sayısal (MAT) DBdaD D C dA a

Cevap Anh. B DCDBABDBDAACDBBCACAB

Sayısal (FEN) dAACcdCCbBdCcCCDBDcD

Cevap Anh. B BAACDBCCABBCCDCDBDAD

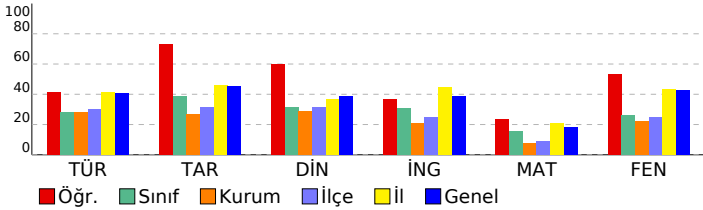

2023- 8. SINIF GÜÇLENDİREN KURUMSAL DENEME -3

DERSLERE GÖRE BAŞARI ANALİZİ

Sözel (TÜR)	S	D	Y	B%
Türkçe				
Metindeki yardımcı fikirleri belirler.	2	0	2	0
Bir işi işlem basamaklarına göre yazar.	1	1	0	100
Metnin ana fikrini/ana duygusunu belirler.	1	1	0	100
Okudukları ile ilgili çıkarımlarda bulunur.	1	0	1	0
Bağlamdan yararlanarak bilmediği kelime ve kelime gruplarının anlamını tahmin eder.	2	1	1	50
Metinler arasında karşılaştırma yapar.	1	0	1	0
Cümlelerin öğelerini ayırır eder.	1	0	1	0
Filiillerin cümledeki işlevlerini kavrar.	2	2	0	100
Yazdıklarını düzenler.	2	1	0	50
Okuduğu metinlerdeki hikâye unsurlarını belirler.	1	0	1	0
Metindeki söz sanatlarını tespit eder.	1	1	0	100
Metinle ilgili soruları cevaplar.	1	1	0	100
Metinde ele alınan sorunlara farklı çözümler üretir.	1	1	0	100
Kelimeleri anlamlarına uygun kullanır.	1	1	0	100
Grafik, tablo ve çizelgeyle sunulan bilgileri yorumlar.	2	1	1	50

Sözel (TAR)	S	D	Y	B%
Tarih				
Avrupa'daki gelişmelerin yansımaları bağlamında Osmanlı Devleti'nin yirminci yüzyılın başlarındaki siyasi ve sos	1	1	0	100
Birinci Dünya Savaşı'nın sebeplerini ve savaşın başlamasına yol açan gelişmeleri kavrar.	1	0	1	0
Mondros Ateşkes Antlaşması'nın imzalanması ve uygulanması karşısında Osmanlı yönetiminin, Mustafa Kemal in	1	1	0	100
Millî Mücadele'nin hazırlık döneminde Mustafa Kemal'in yaptığı çalışmaları analiz eder.	2	2	0	100
Büyük Millet Meclisine karşı ayaklanmalar ile ayaklanmaların bastırılması için alınan tedbirleri analiz eder.	1	1	0	100
Birinci Dünya Savaşı'nda Osmanlı Devleti'nin durumu hakkında çıkarımlarda bulunur.	1	0	1	0
Kuvâ-yı Milliye'nin oluşum sürecini ve sonrasında meydana gelen gelişmeleri kavrar.	1	1	0	100
Misakımlı'nın kabulünü ve Büyük Millet Meclisinin açılışını vatanın bütünlüğü esası ile	1	1	0	100
Gençlik döneminde Mustafa Kemal'in fikir hayatını etkileyen önemli kişileri ve olayları kavrar.	1	1	0	100

Sözel (DİN)	S	D	Y	B%
Din K.ve A.B.				
Kaza ve kader ile ilgili kavramları analiz eder.	1	1	0	100
İslam'ın paylaşma ve yardımlaşmaya verdiği önemi ayet ve hadisler ışığında yorumlar.	3	2	1	67
Toplumda kader ve kaza ile ilgili yaygın olan yanlış anlayışları sorgular.	1	0	1	0
İnsanın ilmi, iradesi, sorumluluğu ile kader arasında ilişki kurar.	1	1	0	100
Zekât, infak ve sadakanın bireysel ve toplumsal önemini fark eder.	1	1	0	100
Zekât ve sadaka ibadetini ayet ve hadislerle açıklar.	2	1	1	50
Hz. Şuaib'in (a.s.) hayatını ana hatlarıyla tanıtır.	1	1	0	100

Sözel (İNG)	S	D	Y	B%
İngilizce				
Students will be able to understand short and simple texts about friendship.	1	0	0	0
Students will be able to understand the specific information in short conversations on everyday topics, such as acc	1	1	0	100
Students will be able to guess the meaning of unknown words from the text.	1	0	0	0
Students will be able to give a simple description about a process.	1	1	0	100
Students will be able to understand the overall meaning of short texts about a process.	1	0	0	0
Students will be able to express what they prefer, like and dislike.	1	0	1	0
Students will be able to understand short and simple invitation letters, cards and e-mails.	1	1	0	100
Students will be able to understand phrases and expressions about regular activities of teenagers.	1	0	0	0
Students will be able to understand short and simple texts about regular activities of teenagers.	1	0	0	0
Students will be able to write a series of simple phrases and sentences by using linkers to describe a process.	1	1	0	100

Sayısal (MAT)	S	D	Y	B%
Matematik				
Tam kare pozitif tam sayılarla bu sayıların karekökleri arasındaki ilişkiyi belirler.	2	0	1	0
Kareköklü ifadelerde toplama ve çıkarma işlemlerini yapar.	3	1	1	33
Verilen iki doğal sayının aralarında asal olup olmadığını belirler.	1	0	0	0
Çok büyük ve çok küçük sayıları bilimsel gösterimle ifade eder ve karşılaştırır.	1	1	0	100
Verileri sütun, daire veya çizgi grafiği ile gösterir ve bu gösterimler arasında uygun olan dönüşümleri yapar.	1	0	0	0
En fazla üç veri grubuna ait çizgi ve sütun grafiklerini yorumlar.	2	0	1	0
Verilen pozitif tam sayıların pozitif tam sayı çarpanlarını bulur, pozitif tam sayıların pozitif tam sayı çarpanlarını üslü	1	0	0	0
Gerçek sayıları tanıtır, rasyonel ve irrasyonel sayılarla ilişkilendirir.	1	0	0	0
Ondalık ifadelerin kareköklerini belirler.	1	1	0	100
Kareköklü bir ifadenin kök b şeklinde yazılır ve kök b şeklindeki ifadede katsayıyı kök içine alır.	1	0	0	0
Sayıların ondalık gösterimlerini 10'un tam sayı kuvvetlerini kullanarak çözümler.	1	1	0	100
Kareköklü ifadelerde çarpma ve bölme işlemlerini yapar.	1	0	1	0
Tam sayıların, tam sayı kuvvetlerini hesaplar.	1	1	0	100
İki doğal sayının en büyük ortak bölenini (EBOB) ve en küçük ortak katını (EKOK) hesaplar, ilgili problemleri çözer.	1	1	0	100
Üstü ifadelerle ilgili temel kuralları anlar, birbirine denk ifadeler oluşturur.	1	0	0	0
Kareköklü bir ifade ile çarpıldığında, sonucu bir doğal sayı yapan çarpanlara örnek verir.	1	0	0	0

Sayısal (FEN)	S	D	Y	B%
Fen				
Katı basıncını etkileyen değişkenleri deneyerek keşfeder.	2	2	0	100
Mevsimlerin oluşumuna yönelik tahminlerde bulunur.	3	1	2	33
Tek karakter çaprazlamaları ile ilgili problemler çözerek sonuçları hakkında yorum yapar.	3	2	1	67
İklim ve hava olayları arasındaki farkı açıklar.	2	2	0	100
Nükleotid, gen, DNA ve kromozom kavramlarını açıklayarak bu kavramlar arasında ilişki kurar.	1	1	0	100
Sıvı basıncını etkileyen değişkenleri tahmin eder ve tahminlerini test eder.	3	1	2	33
Biyoteknolojik uygulamalar kapsamında oluşturulan ikilemelerle bu uygulamaların insanlık için yararlı zararlı yönü	1	1	0	100
DNA'nın yapısını model üzerinde gösterir.	1	0	1	0
Canlıların yaşadıkları çevreye uyumlarını gözlem yaparak açıklar.	1	1	0	100
Örneklerden yola çıkarak modifikasyonu açıklar.	1	1	0	100
Kalıtım ile ilgili kavramları tanımlar.	1	0	1	0
Katı, sıvı ve gazların basınç özelliklerinin günlük yaşam ve teknolojik uygulamalara örnekler verir.	1	1	0	100

SINAV SONUÇ BELGESİ

2023- 8. SINIF GÜÇLENDİREN KURUMSAL DENEME -3

İSTANBUL / EYÜP / Eyüp Açık Kurs							
Öğrenci				Numara		Sınıf	
YUSUF BAĞSIZ				62300		8H	
Puan Türü	Puan	Genel Ort.	Dereceler				
			Snf	Kurum	İlçe	İl	Genel
LGS	▼ 186,747	300.920	27	303	351	5749	46716
Puanı Hesaplanan:			322	370	5914	47785	
Katılımlar:			28	323	371	5937	47972

Ders	Soru	Doğru	Yanlış	Net	Başarı %	Sınıf Ort.	Kurum Ort.	Genel Ort.
Türkçe	20	6	14	1,33	7	▼ 5,64	▼ 5,62	▼ 8,19
Tarih	10	1	9	-2,00	-20	▼ 3,85	▼ 2,71	▼ 4,55
Din K.ve A.B.	10	4	6	2,00	20	▼ 3,13	▼ 2,88	▼ 3,89
İngilizce	10	0	10	-3,33	-33	▼ 3,06	▼ 2,10	▼ 3,85
Matematik	20	1	2	0,33	2	▼ 3,11	▼ 1,50	▼ 3,66
Fen	20	2	18	-4,00	-20	▼ 5,27	▼ 4,41	▼ 8,49
Toplam:	90	14	59	-5,67	-6	▼ 24,06	▼ 19,23	▼ 32,63

Soru No	12345678901234567890
Sözel (TÜR)	CDacadbDcdAccabBBddc
Cevap Anh.	A CDDACCDBBAADBABBACD
Sözel (TAR)	daDdbcdcad
Cevap Anh.	A BCDBCACDBA
Sözel (DİN)	aBaCADbddd
Cevap Anh.	A DBBCADCBCAC
Sözel (İNG)	addbcacdab
Cevap Anh.	A DBCCDBABDA
Sayısal (MAT)	aCc
Cevap Anh.	A BACACBBDDCAADDBABDDCD
Sayısal (FEN)	bbbbaaaabcedaddbCbAd
Cevap Anh.	A DADBDDCCDBBACCBDCAAB

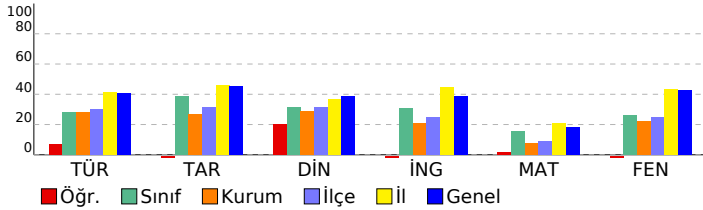

DERSLERE GÖRE BAŞARI ANALİZİ

Sözel (TÜR)

Türkçe	S	D	Y	B%
Metindeki yardımcı fikirleri belirler.	2	1	1	50
Bir işi işlem basamaklarına göre yazar.	1	1	0	100
Metnin ana fikrini/ana duygusunu belirler.	1	0	1	0
Okudukları ile ilgili çıkarımlarda bulunur.	1	0	1	0
Bağlamdan yararlanarak bilmediği kelime ve kelime gruplarının anlamını tahmin eder.	2	1	1	50
Metinler arasında karşılaştırma yapar.	1	0	1	0
Cümlelerin öğelerini ayırt eder.	1	0	1	0
Filiillerin cümledeki işlevlerini kavrar.	2	1	1	50
Yazdıklarını düzenler.	2	0	2	0
Okuduğu metinlerdeki hikâye unsurlarını belirler.	1	0	1	0
Metindeki söz sanatlarını tespit eder.	1	0	1	0
Metinle ilgili soruları cevaplar.	1	0	1	0
Metinde ele alınan sorunlara farklı çözümler üretir.	1	0	1	0
Kelimeleri anlamlarına uygun kullanır.	1	1	0	100
Grafik, tablo ve çizelgeyle sunulan bilgileri yorumlar.	2	1	1	50

Sözel (TAR)

Tarih	S	D	Y	B%
Avrupa'daki gelişmelerin yansımaları bağlamında Osmanlı Devleti'nin yirminci yüzyılın başlarındaki siyasi ve sos	1	0	1	0
Birinci Dünya Savaşı'nın sebeplerini ve savaşın başlamasına yol açan gelişmeleri kavrar.	1	0	1	0
Mondros Ateşkes Antlaşması'nın imzalanması ve uygulanması karşısında Osmanlı yönetiminin, Mustafa Kemal in	1	1	0	100
Millî Mücadele'nin hazırlık döneminde Mustafa Kemal'in yaptığı çalışmaları analiz eder.	2	0	2	0
Büyük Millet Meclisine karşı ayaklanmalar ile ayaklanmaların bastırılması için alınan tedbirleri analiz eder.	1	0	1	0
Birinci Dünya Savaşı'nda Osmanlı Devleti'nin durumu hakkında çıkarımlarda bulunur.	1	0	1	0
Kuvâ-yı Millîye'nin oluşum sürecini ve sonrasında meydana gelen gelişmeleri kavrar.	1	0	1	0
Misakımlı'nın kabulünü ve Büyük Millet Meclisinin açılışını vatanın bütünlüğü esası ile	1	0	1	0
Gençlik döneminde Mustafa Kemal'in fikir hayatını etkileyen önemli kişileri ve olayları kavrar.	1	0	1	0

Sözel (DİN)

Din K.ve A.B.	S	D	Y	B%
Kaza ve kader ile ilgili kavramları analiz eder.	1	0	1	0
İslam'ın paylaşma ve yardımlaşmaya verdiği önemi ayet ve hadisler ışığında yorumlar.	3	1	2	33
Toplumda kader ve kaza ile ilgili yaygın olan yanlış anlayışları sorgular.	1	0	1	0
İnsanın ilmi, iradesi, sorumluluğu ile kader arasında ilişki kurar.	1	1	0	100
Zekât, infak ve sadakanın bireysel ve toplumsal önemini fark eder.	1	1	0	100
Zekât ve sadaka ibadetini ayet ve hadislerle açıklar.	2	1	1	50
Hz. Şuaib'in (a.s.) hayatını ana hatlarıyla tanıtır.	1	0	1	0

Sözel (İNG)

İngilizce	S	D	Y	B%
Students will be able to understand short and simple texts about friendship.	1	0	1	0
Students will be able to understand the specific information in short conversations on everyday topics, such as acc	1	0	1	0
Students will be able to guess the meaning of unknown words from the text.	1	0	1	0
Students will be able to give a simple description about a process.	1	0	1	0
Students will be able to understand the overall meaning of short texts about a process.	1	0	1	0
Students will be able to express what they prefer, like and dislike.	1	0	1	0
Students will be able to understand short and simple invitation letters, cards and e-mails.	1	0	1	0
Students will be able to understand phrases and expressions about regular activities of teenagers.	1	0	1	0
Students will be able to understand short and simple texts about regular activities of teenagers.	1	0	1	0
Students will be able to write a series of simple phrases and sentences by using linkers to describe a process.	1	0	1	0

Sayısal (MAT)

Matematik	S	D	Y	B%
Tam kare pozitif tam sayılarla bu sayıların karekökleri arasındaki ilişkiyi belirler.	2	0	0	0
Kareköklü ifadelerde toplama ve çıkarma işlemlerini yapar.	3	1	0	33
Verilen iki doğal sayının aralarında asal olup olmadığını belirler.	1	0	0	0
Çok büyük ve çok küçük sayıları bilimsel gösterimle ifade eder ve karşılaştırır.	1	0	0	0
Verileri sütun, daire veya çizgi grafiği ile gösterir ve bu gösterimler arasında uygun olan dönüşümleri yapar.	1	0	0	0
En fazla üç veri grubuna ait çizgi ve sütun grafiklerini yorumlar.	2	0	1	0
Verilen pozitif tam sayıların pozitif tam sayı çarpımlarını bulur, pozitif tam sayıların pozitif tam sayı çarpımlarını üslü	1	0	1	0
Gerçek sayıları tanıtır, rasyonel ve irrasyonel sayılarla ilişkilendirir.	1	0	0	0
Ondalık ifadelerin kareköklerini belirler.	1	0	0	0
Kareköklü bir ifadenin kök b şeklinde yazar ve kök b şeklindeki ifadede katsayıyı kök içine alır.	1	0	0	0
Sayıların ondalık gösterimlerini 10'un tam sayı kuvvetlerini kullanarak çözümler.	1	0	0	0
Kareköklü ifadelerde çarpma ve bölme işlemlerini yapar.	1	0	0	0
Tam sayıların, tam sayı kuvvetlerini hesaplar.	1	0	0	0
İki doğal sayının en büyük ortak bölenini (EBOB) ve en küçük ortak katını (EKOK) hesaplar, ilgili problemleri çözer.	1	0	0	0
Üstü ifadelerle ilgili temel kuralları anlar, birbirine denk ifadeler oluşturur.	1	0	0	0
Kareköklü bir ifade ile çarpıldığında, sonucu bir doğal sayı yapan çarpımlara örnek verir.	1	0	0	0

Sayısal (FEN)

Fen	S	D	Y	B%
Katı basıncını etkileyen değişkenleri deneyerek keşfeder.	2	0	2	0
Mevsimlerin oluşumuna yönelik tahminlerde bulunur.	3	0	3	0
Tek karakter çaprazlamaları ile ilgili problemler çözerek sonuçları hakkında yorum yapar.	3	0	3	0
İklim ve hava olayları arasındaki farkı açıklar.	2	1	1	50
Nükleotid, gen, DNA ve kromozom kavramlarını açıklayarak bu kavramlar arasında ilişki kurar.	1	0	1	0
Sıvı basıncını etkileyen değişkenleri tahmin eder ve tahminlerini test eder.	3	1	2	33
Biyoteknolojik uygulamalar kapsamında oluşturulan ikilemelerle bu uygulamaların insanlık için yararlı zararlı yönü	1	0	1	0
DNA'nın yapısını model üzerinde gösterir.	1	0	1	0
Canlıların yaşadıkları çevreye uyumlarını gözlem yaparak açıklar.	1	0	1	0
Örneklerden yola çıkarak modifikasyonu açıklar.	1	0	1	0
Kalıtım ile ilgili kavramları tanımlar.	1	0	1	0
Katı, sıvı ve gazların basınç özelliklerinin günlük yaşam ve teknolojik uygulamalara örnekler verir.	1	0	1	0

SINAV SONUÇ BELGESİ							
İSTANBUL / EYÜP / Eyüp Açık Kurs							
Öğrenci			Numara	Sınıf			
ZEYNEL KOCAKAPLAN			797	8H			
Puan Türü	Puan	Genel Ort.	Dereceler				
			Snf	Kurum	İlçe	İl	Genel
LGS	▼ 206,734	300.920	24	260	307	5221	42783
Puanı Hesaplanan:			322	370	5914	47785	
Katılımlar:			28	323	371	5937	47972

Ders	Soru	Doğru	Yanlış	Net	Başarı %	Sınıf Ort.	Kurum Ort.	Genel Ort.
Türkçe	20	3	16	-2,33	-12	▼ 5,64	▼ 5,62	▼ 8,19
Tarih	10	2	8	-0,67	-7	▼ 3,85	▼ 2,71	▼ 4,55
Din K.ve A.B.	10	1	8	-1,67	-17	▼ 3,13	▼ 2,88	▼ 3,89
İngilizce	10	5	5	3,33	33	▲ 3,06	▲ 2,10	▼ 3,85
Matematik	20	8	12	4,00	20	▲ 3,11	▲ 1,50	▲ 3,66
Fen	20	4	16	-1,33	-7	▼ 5,27	▼ 4,41	▼ 8,49
Toplam:	90	23	65	1,33	1	▼ 24,06	▼ 19,23	▼ 32,63

Soru No	12345678901234567890
Sözel (TÜR)	bCAa dcadbacbbdacbDa
Cevap Anh.	B DCABBABDAABBDCACCADDC
Sözel (TAR)	cdaCcbdaCd
Cevap Anh.	B ABDCACBDCB
Sözel (DİN)	bcBacca db
Cevap Anh.	B CABCDACBBDD
Sözel (İNG)	ADacBDaCca
Cevap Anh.	B ADBABDCCBD
Sayısal (MAT)	aCDabcbadBACbBdCABca
Cevap Anh.	B DCDBABDBDAACDBBCACAB
Sayısal (FEN)	adcabdbCAdaCbbdbaDcc
Cevap Anh.	B BAACDBCCABBCCDCDBDAD

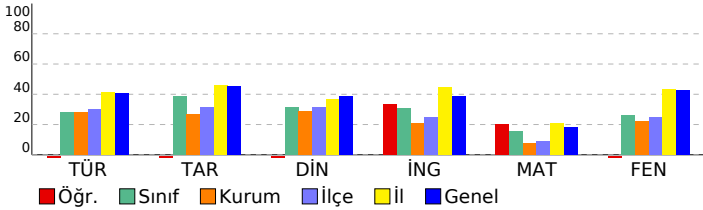

2023- 8. SINIF GÜÇLENDİREN KURUMSAL DENEME -3

DERSLERE GÖRE BAŞARI ANALİZİ

Sözel (TÜR)	S	D	Y	B%
Türkçe				
Metindeki yardımcı fikirleri belirler.	2	1	1	50
Bir işi işlem basamaklarına göre yazar.	1	1	0	100
Metnin ana fikrini/ana duygusunu belirler.	1	0	1	0
Okudukları ile ilgili çıkarımlarda bulunur.	1	0	1	0
Bağlamdan yararlanarak bilmediği kelime ve kelime gruplarının anlamını tahmin eder.	2	0	2	0
Metinler arasında karşılaştırma yapar.	1	0	1	0
Cümlelerin öğelerini ayırt eder.	1	0	1	0
Filiillerin cümledeki işlevlerini kavrar.	2	0	2	0
Yazdıklarını düzenler.	2	1	1	50
Okuduğu metinlerdeki hikâye unsurlarını belirler.	1	0	1	0
Metindeki söz sanatlarını tespit eder.	1	0	1	0
Metinle ilgili soruları cevaplar.	1	0	1	0
Metinde ele alınan sorunlara farklı çözümler üretir.	1	0	1	0
Kelimeleri anlamlarına uygun kullanır.	1	0	0	0
Grafik, tablo ve çizelgeyle sunulan bilgileri yorumlar.	2	0	2	0

Sözel (TAR)	S	D	Y	B%
Tarih				
Avrupa'daki gelişmelerin yansımaları bağlamında Osmanlı Devleti'nin yirminci yüzyılın başlarındaki siyasi ve sos.	1	1	0	100
Birinci Dünya Savaşı'nın sebeplerini ve savaşın başlamasına yol açan gelişmeleri kavrar.	1	1	0	100
Mondros Ateşkes Antlaşması'nın imzalanması ve uygulanması karşısında Osmanlı yönetiminin, Mustafa Kemal'in Millî Mücadele'nin hazırlık döneminde Mustafa Kemal'in yaptığı çalışmaları analiz eder.	2	0	2	0
Büyük Millet Meclisine karşı ayaklanmalar ile ayaklanmaların bastırılması için alınan tedbirleri analiz eder.	1	0	1	0
Birinci Dünya Savaşı'nda Osmanlı Devleti'nin durumu hakkında çıkarımlarda bulunur.	1	1	0	100
Kuvâ-yı Millîye'nin oluşum sürecini ve sonrasında meydana gelen gelişmeleri kavrar.	1	0	1	0
Misakımlı'nın kabulünü ve Büyük Millet Meclisinin açılışını vatanın bütünlüğü esası ile	1	0	1	0
Gençlik döneminde Mustafa Kemal'in fikir hayatını etkileyen önemli kişileri ve olayları kavrar.	1	0	1	0

Sözel (DİN)	S	D	Y	B%
Din K.ve A.B.				
Kaza ve kader ile ilgili kavramları analiz eder.	1	0	1	0
İslam'ın paylaşma ve yardımlaşmaya verdiği önemi ayet ve hadisler ışığında yorumlar.	3	0	3	0
Toplumda kader ve kaza ile ilgili yaygın olan yanlış anlayışları sorgular.	1	0	0	0
İnsanın ilmi, iradesi, sorumluluğu ile kader arasında ilişki kurar.	1	0	1	0
Zekât, infak ve sadakanın bireysel ve toplumsal önemini fark eder.	1	0	1	0
Zekât ve sadaka ibadetini ayet ve hadislerle açıklar.	2	1	1	50
Hz. Şuaib'in (a.s.) hayatını ana hatlarıyla tanıtır.	1	0	1	0

Sözel (İNG)	S	D	Y	B%
İngilizce				
Students will be able to understand short and simple texts about friendship.	1	0	1	0
Students will be able to understand the specific information in short conversations on everyday topics, such as acc	1	0	1	0
Students will be able to guess the meaning of unknown words from the text.	1	0	1	100
Students will be able to give a simple description about a process.	1	0	1	0
Students will be able to understand the overall meaning of short texts about a process.	1	1	0	100
Students will be able to express what they prefer, like and dislike.	1	1	0	100
Students will be able to understand short and simple invitation letters, cards and e-mails.	1	0	1	0
Students will be able to understand phrases and expressions about regular activities of teenagers.	1	0	1	0
Students will be able to understand short and simple texts about regular activities of teenagers.	1	1	0	100
Students will be able to write a series of simple phrases and sentences by using linkers to describe a process.	1	1	0	100

Sayısal (MAT)	S	D	Y	B%
Matematik				
Tam kare pozitif tam sayılarla bu sayıların karekökleri arasındaki ilişkiyi belirler.	2	0	2	0
Kareköklü ifadelerde toplama ve çıkarma işlemlerini yapar.	3	0	1	67
Verilen iki doğal sayının aralarında asal olup olmadığını belirler.	1	0	1	0
Çok büyük ve çok küçük sayıları bilimsel gösterimle ifade eder ve karşılaştırır.	1	1	0	100
Verileri sütun, daire veya çizgi grafiği ile gösterir ve bu gösterimler arasında uygun olan dönüşümleri yapar.	1	1	0	100
En fazla üç veri grubuna ait çizgi ve sütun grafiklerini yorumlar.	2	0	2	0
Verilen pozitif tam sayıların pozitif tam sayı çarpımlarını bulur, pozitif tam sayıların pozitif tam sayı çarpımlarını üslü	1	1	0	100
Gerçek sayıları tanıtır, rasyonel ve irrasyonel sayıların ilişkilerini açıklar.	1	0	1	0
Ondalık ifadelerin kareköklerini belirler.	1	1	0	100
Kareköklü bir ifadenin kök b şeklinde yazılır ve kök b şeklindeki ifadede katsayıyı kök içine alır.	1	0	1	0
Sayıların ondalık gösterimlerini 10'un tam sayı kuvvetlerini kullanarak çözümler.	1	0	1	0
Kareköklü ifadelerde çarpma ve bölme işlemlerini yapar.	1	0	1	0
Tam sayıların, tam sayı kuvvetlerini hesaplar.	1	0	1	0
İki doğal sayının en büyük ortak bölenini (EBOB) ve en küçük ortak katını (EKOK) hesaplar, ilgili problemleri çözer.	1	1	0	100
Üstü ifadelerle ilgili temel kuralları anlar, birbirine denk ifadeler oluşturur.	1	1	0	100
Kareköklü bir ifade ile çarpıldığında, sonucu bir doğal sayı yapan çarpımlara örnek verir.	1	0	1	0

Sayısal (FEN)	S	D	Y	B%
Fen				
Katı basıncını etkileyen değişkenleri deneyerek keşfeder.	2	0	2	0
Mevsimlerin oluşumuna yönelik tahminlerde bulunur.	3	0	3	0
Tek karakter çaprazlamaları ile ilgili problemler çözümler sonuçları hakkında yorum yapar.	3	1	2	33
İklim ve hava olayları arasındaki farkları açıklar.	2	0	2	0
Nükleotid, gen, DNA ve kromozom kavramlarını açıklayarak bu kavramlar arasında ilişki kurar.	1	0	1	0
Sıvı basıncını etkileyen değişkenleri tahmin eder ve tahminlerini test eder.	3	0	3	0
Biyoteknolojik uygulamalar kapsamında oluşturulan ikilemelerle bu uygulamaların insanlık için yararlı zararlı yönleri	1	1	0	100
DNA'nın yapısını model üzerinde gösterir.	1	1	0	100
Canlıların yaşadıkları çevreye uyumlarını gözlem yaparak açıklar.	1	1	0	100
Örneklerden yola çıkarak modifikasyonu açıklar.	1	0	1	0
Kalıtım ile ilgili kavramları tanımlar.	1	0	1	0
Katı, sıvı ve gazların basınç özelliklerinin günlük yaşam ve teknolojik uygulamalara örnek verir.	1	0	1	0

SINAV SONUÇ BELGESİ

2023- 8. SINIF GÜÇLENDİREN KURUMSAL DENEME -3

İSTANBUL / EYÜP / Eyüp Açık Kurs							
Öğrenci			Numara	Sınıf			
ZEYNEP KORKUSUZ			679	8H			
Puan Türü	Puan	Genel Ort.	Dereceler				
			Snf	Kurum	İlçe	İl	Genel
LGS	▼ 226,226	300.920	19	201	246	4602	37709
Puanı Hesaplanan:			322	370	5914	47785	
Katılımlar:			28	323	371	5937	47972

Ders	Soru	Doğru	Yanlış	Net	Başarı %	Sınıf Ort.	Kurum Ort.	Genel Ort.
Türkçe	20	9	11	5,33	27	▼ 5,64	▼ 5,62	▼ 8,19
Tarih	10	5	5	3,33	33	▼ 3,85	▲ 2,71	▼ 4,55
Din K.ve A.B.	10	3	7	0,67	7	▼ 3,13	▼ 2,88	▼ 3,89
İngilizce	10	2	8	-0,67	-7	▼ 3,06	▼ 2,10	▼ 3,85
Matematik	20	7	13	2,67	13	▼ 3,11	▲ 1,50	▼ 3,66
Fen	20	2	17	-3,67	-18	▼ 5,27	▼ 4,41	▼ 8,49
Toplam:	90	28	61	7,67	9	▼ 24,06	▼ 19,23	▼ 32,63

Soru No	12345678901234567890
Sözel (TÜR)	DdAdcbdaAddBDCbCdDDd
Cevap Anh.	B DCABBABDAABBDCACADDC
Sözel (TAR)	AdbdAacDCB
Cevap Anh.	B ABDCACBDCB
Sözel (DİN)	dcddbA*BBc
Cevap Anh.	B CABCDACBBDD
Sözel (İNG)	AcDcaadCcb
Cevap Anh.	B ADBABDCCBD
Sayısal (MAT)	DCbaABbcD*bCaadCcabd
Cevap Anh.	B DCDBABDBDAACDBBCACAB
Sayısal (FEN)	aAbdcabdcda baCcdbda
Cevap Anh.	B BAACDBCCABBCDCDBDAD

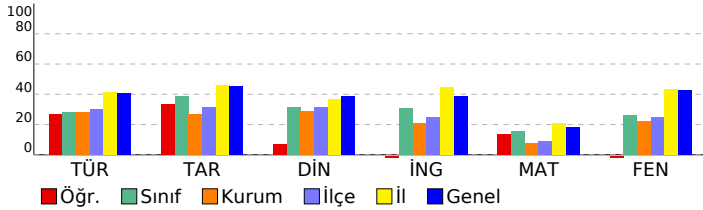

DERSLERE GÖRE BAŞARI ANALİZİ

Sözel (TÜR)	S	D	Y	B%
Türkçe				
Metindeki yardımcı fikirleri belirler.	2	0	2	0
Bir işi işlem basamaklarına göre yazar.	1	1	0	100
Metnin ana fikrini/ana duygusunu belirler.	1	1	0	100
Okudukları ile ilgili çıkarımlarda bulunur.	1	0	1	0
Bağlamdan yararlanarak bilmediği kelime ve kelime gruplarının anlamını tahmin eder.	2	1	1	50
Metinler arasında karşılaştırma yapar.	1	0	1	0
Cümlelerin öğelerini ayırt eder.	1	1	0	100
Filiillerin cümledeki işlevlerini kavrar.	2	2	0	100
Yazdıklarını düzenler.	2	1	1	50
Okuduğu metinlerdeki hikâye unsurlarını belirler.	1	1	0	100
Metindeki söz sanatlarını tespit eder.	1	0	1	0
Metinle ilgili soruları cevaplar.	1	0	1	0
Metinde ele alınan sorunlara farklı çözümler üretir.	1	0	1	0
Kelimeleri anlamlarına uygun kullanır.	1	0	1	0
Grafik, tablo ve çizelgeyle sunulan bilgileri yorumlar.	2	1	1	50

Sözel (TAR)	S	D	Y	B%
Tarih				
Avrupa'daki gelişmelerin yansımaları bağlamında Osmanlı Devleti'nin yirminci yüzyılın başlarındaki siyasi ve sos.	1	1	0	100
Birinci Dünya Savaşı'nın sebeplerini ve savaşın başlamasına yol açan gelişmeleri kavrar.	1	1	0	100
Mondros Ateşkes Antlaşması'nın imzalanması ve uygulanması karşısında Osmanlı yönetiminin, Mustafa Kemal'in	1	1	0	100
Millî Mücadele'nin hazırlık döneminde Mustafa Kemal'in yaptığı çalışmaları analiz eder.	2	1	1	50
Büyük Millet Meclisine karşı ayaklanmalar ile ayaklanmaların bastırılması için alınan tedbirleri analiz eder.	1	0	1	0
Birinci Dünya Savaşı'nda Osmanlı Devleti'nin durumu hakkında çıkarımlarda bulunur.	1	0	1	0
Kuvâ-yı Millîye'nin oluşum sürecini ve sonrasında meydana gelen gelişmeleri kavrar.	1	0	1	0
Misakımlı'nın kabulünü ve Büyük Millet Meclisinin açılışını vatanın bütünlüğü esası ile	1	0	1	0
Gençlik döneminde Mustafa Kemal'in fikir hayatını etkileyen önemli kişileri ve olayları kavrar.	1	1	0	100

Sözel (DİN)	S	D	Y	B%
Din K.ve A.B.				
Kaza ve kader ile ilgili kavramları analiz eder.	1	0	1	0
İslam'ın paylaşma ve yardımlaşmaya verdiği önemi ayet ve hadisler ışığında yorumlar.	3	1	2	33
Toplumda kader ve kaza ile ilgili yaygın olan yanlış anlayışları sorgular.	1	1	0	100
İnsanın ilmi, iradesi, sorumluluğu ile kader arasında ilişki kurar.	1	0	1	0
Zekât, infak ve sadakanın bireysel ve toplumsal önemini fark eder.	1	1	0	100
Zekât ve sadaka ibadetini ayet ve hadislerle açıklar.	2	0	2	0
Hz. Şuaib'in (a.s.) hayatını ana hatlarıyla tanıtır.	1	0	1	0

Sözel (İNG)	S	D	Y	B%
İngilizce				
Students will be able to understand short and simple texts about friendship.	1	0	1	0
Students will be able to understand the specific information in short conversations on everyday topics, such as acc	1	0	1	0
Students will be able to guess the meaning of unknown words from the text.	1	1	0	100
Students will be able to give a simple description about a process.	1	0	1	0
Students will be able to understand the overall meaning of short texts about a process.	1	0	1	0
Students will be able to express what they prefer, like and dislike.	1	0	1	0
Students will be able to understand short and simple invitation letters, cards and e-mails.	1	0	1	0
Students will be able to understand phrases and expressions about regular activities of teenagers.	1	0	1	0
Students will be able to understand short and simple texts about regular activities of teenagers.	1	0	1	0
Students will be able to write a series of simple phrases and sentences by using linkers to describe a process.	1	1	0	100

Sayısal (MAT)	S	D	Y	B%
Matematik				
Tam kare pozitif tam sayılarla bu sayıların karekökleri arasındaki ilişkiyi belirler.	2	0	2	0
Kareköklü ifadelerde toplama ve çıkarma işlemlerini yapar.	3	2	1	67
Verilen iki doğal sayının aralarında asal olup olmadığını belirler.	1	0	1	0
Çok büyük ve çok küçük sayıları bilimsel gösterimle ifade eder ve karşılaştırır.	1	0	1	0
Verileri sütun, daire veya çizgi grafiği ile gösterir ve bu gösterimler arasında uygun olan dönüşümleri yapar.	1	0	1	0
En fazla üç veri grubuna ait çizgi ve sütun grafiklerini yorumlar.	2	1	1	50
Verilen pozitif tam sayıların pozitif tam sayı çarpımlarını bulur, pozitif tam sayıların pozitif tam sayı çarpımlarını üslü	1	0	1	0
Gerçek sayıları tanıtır, rasyonel ve irrasyonel sayılarla ilişkilendirir.	1	0	1	0
Ondalık ifadelerin kareköklerini belirler.	1	1	0	100
Kareköklü bir ifadenin kök b şeklinde yazılır ve kök b şeklindeki ifadede katsayıyı kök içine alır.	1	0	1	0
Sayıların ondalık gösterimlerini 10'un tam sayı kuvvetlerini kullanarak çözümler.	1	0	1	0
Kareköklü ifadelerde çarpma ve bölme işlemlerini yapar.	1	1	0	100
Tam sayıların, tam sayı kuvvetlerini hesaplar.	1	0	1	0
İki doğal sayının en büyük ortak bölenini (EBOB) ve en küçük ortak katını (EKOK) hesaplar, ilgili problemleri çözer.	1	0	1	0
Üstü ifadelerle ilgili temel kuralları anlar, birbirine denk ifadeler oluşturur.	1	1	0	100
Kareköklü bir ifade ile çarpıldığında, sonucu bir doğal sayı yapan çarpımlara örnek verir.	1	1	0	100

Sayısal (FEN)	S	D	Y	B%
Fen				
Katı basıncını etkileyen değişkenleri deneyerek keşfeder.	2	0	2	0
Mevsimlerin oluşumuna yönelik tahminlerde bulunur.	3	1	2	33
Tek karakter çarpımlarını ile ilgili problemler çözerek sonuçları hakkında yorum yapar.	3	0	3	0
İklim ve hava olayları arasındaki farkı açıklar.	2	1	1	50
Nükleotid, gen, DNA ve kromozom kavramlarını açıklayarak bu kavramlar arasında ilişki kurar.	1	0	1	0
Sıvı basıncını etkileyen değişkenleri tahmin eder ve tahminlerini test eder.	3	0	3	0
Biyoteknolojik uygulamalar kapsamında oluşturulan ikilemelerle bu uygulamaların insanlık için yararlı zararlı yönleri	1	0	0	0
DNA'nın yapısını model üzerinde gösterir.	1	0	1	0
Canlıların yaşadıkları çevreye uyumlarını gözlem yaparak açıklar.	1	0	1	0
Örneklerden yola çıkarak modifikasyonu açıklar.	1	0	1	0
Kalıtım ile ilgili kavramları tanımlar.	1	0	1	0
Katı, sıvı ve gazların basınç özelliklerinin günlük yaşam ve teknolojik uygulamalara örnek verir.	1	0	1	0

SINAV SONUÇ BELGESİ

İSTANBUL / EYÜP / Eyüp Açık Kurs

Öğrenci	Numara	Sınıf
AKIN KAMIŞ	926	8i

Puan Türü	Puan	Genel Ort.	Dereceler				
			Snf	Kurum	İlçe	İl	Genel
LGS	▼ 295,452	300,920	5	77	100	3012	23669
Puanı Hesaplanan:			322	370	5914	47785	
Katılımlar:			24	323	371	5937	47972

Ders	Soru	Doğru	Yanlış	Net	Başarı %	Sınıf Ort.	Kurum Ort.	Genel Ort.
Türkçe	20	11	5	9,33	47	▲ 4,21	▲ 5,62	▲ 8,19
Tarih	10	9	1	8,67	87	▲ 2,67	▲ 2,71	▲ 4,55
Din K.ve A.B.	10	7	1	6,67	67	▲ 3,61	▲ 2,88	▲ 3,89
İngilizce	10	7	0	7,00	70	▲ 1,60	▲ 2,10	▲ 3,85
Matematik	20	3	3	2,00	10	▲ 0,65	▲ 1,50	▼ 3,66
Fen	20	6	8	3,33	17	▲ 2,33	▼ 4,41	▼ 8,49
Toplam:	90	43	18	37,00	41	▲ 15,07	▲ 19,23	▲ 32,63

Soru No	12345678901234567890
Sözel (TÜR)	CDaACCCa cADBAdB
Cevap Anh.	A CDDACCDBBAADBABBACD
Sözel (TAR)	BCDBCADDBA
Cevap Anh.	A BCDBCACDBA
Sözel (DİN)	DBaCA CBA
Cevap Anh.	A DBBCADCBCAC
Sözel (İNG)	CCDBA DA
Cevap Anh.	A DBCCDBABDA
Sayısal (MAT)	B d D Bcb
Cevap Anh.	A BACACBBDDCAADBABBDCD
Sayısal (FEN)	Dd cDCdbb aAaC Cd
Cevap Anh.	A DADBCCDCBBACCBDCAAB

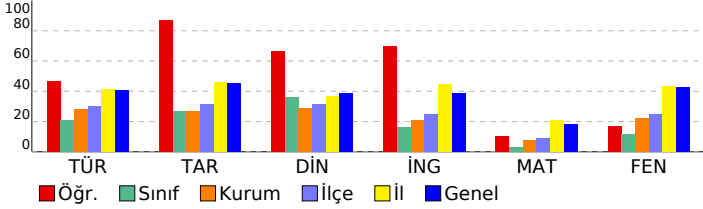

2023- 8. SINIF GÜÇLENDİREN KURUMSAL DENEME -3

DERSLERE GÖRE BAŞARI ANALİZİ

Sözel (TÜR)	S	D	Y	B%
Türkçe				
Metindeki yardımcı fikirleri belirler.	2	1	0	50
Bir işi işlem basamaklarına göre yazar.	1	1	0	100
Metnin ana fikrini/ana duygusunu belirler.	1	0	1	0
Okudukları ile ilgili çıkarımlarda bulunur.	1	1	0	100
Bağlamdan yararlanarak bilmediği kelime ve kelime gruplarının anlamını tahmin eder.	2	1	1	50
Metinler arasında karşılaştırma yapar.	1	1	0	100
Cümlelerin öğelerini ayırt eder.	1	1	0	100
Filiillerin cümledeki işlevlerini kavrar.	2	0	2	0
Yazdıklarını düzenler.	2	0	0	0
Okuduğu metinlerdeki hikâye unsurlarını belirler.	1	1	0	100
Metindeki söz sanatlarını tespit eder.	1	1	0	100
Metinle ilgili soruları cevaplar.	1	1	0	100
Metinde ele alınan sorunlara farklı çözümler üretir.	1	1	0	100
Kelimeleri anlamlarına uygun kullanır.	1	0	1	0
Grafik, tablo ve çizelgeyle sunulan bilgileri yorumlar.	2	1	0	50

Sözel (TAR)	S	D	Y	B%
Tarih				
Avrupa'daki gelişmelerin yansımaları bağlamında Osmanlı Devleti'nin yirminci yüzyılın başlarındaki siyasi ve sos	1	1	0	100
Birinci Dünya Savaşı'nın sebeplerini ve savaşın başlamasına yol açan gelişmeleri kavrar.	1	1	0	100
Mondros Ateşkes Antlaşması'nın imzalanması ve uygulanması karşısında Osmanlı yönetiminin, Mustafa Kemal in	1	1	0	100
Millî Mücadele'nin hazırlık döneminde Mustafa Kemal'in yaptığı çalışmaları analiz eder.	2	2	0	100
Büyük Millet Meclisine karşı ayaklanmalar ile ayaklanmaların bastırılması için alınan tedbirleri analiz eder.	1	1	0	100
Birinci Dünya Savaşı'nda Osmanlı Devleti'nin durumu hakkında çıkarımlarda bulunur.	1	0	1	0
Kuvâ-yı Milliye'nin oluşum sürecini ve sonrasında meydana gelen gelişmeleri kavrar.	1	1	0	100
Misakımlı'nın kabulünü ve Büyük Millet Meclisinin açılışını vatanın bütünlüğü esası ile	1	1	0	100
Gençlik döneminde Mustafa Kemal'in fikir hayatını etkileyen önemli kişileri ve olayları kavrar.	1	1	0	100

Sözel (DİN)	S	D	Y	B%
Din K.ve A.B.				
Kaza ve kader ile ilgili kavramları analiz eder.	1	1	0	100
İslam'ın paylaşma ve yardımlaşmaya verdiği önemi ayet ve hadisler ışığında yorumlar.	3	2	0	67
Toplumda kader ve kaza ile ilgili yaygın olan yanlış anlayışları sorgular.	1	0	1	0
İnsanın ilmi, iradesi, sorumluluğu ile kader arasında ilişki kurar.	1	1	0	100
Zekât, infak ve sadakanın bireysel ve toplumsal önemini fark eder.	1	1	0	100
Zekât ve sadaka ibadetini ayet ve hadislerle açıklar.	2	1	0	50
Hz. Şuaib'in (a.s.) hayatını ana hatlarıyla tanıtır.	1	1	0	100

Sözel (İNG)	S	D	Y	B%
İngilizce				
Students will be able to understand short and simple texts about friendship.	1	0	0	0
Students will be able to understand the specific information in short conversations on everyday topics, such as acc	1	0	0	0
Students will be able to guess the meaning of unknown words from the text.	1	1	0	100
Students will be able to give a simple description about a process.	1	1	0	100
Students will be able to understand the overall meaning of short texts about a process.	1	1	0	100
Students will be able to express what they prefer, like and dislike.	1	1	0	100
Students will be able to understand short and simple invitation letters, cards and e-mails.	1	1	0	100
Students will be able to understand phrases and expressions about regular activities of teenagers.	1	0	0	0
Students will be able to understand short and simple texts about regular activities of teenagers.	1	1	0	100
Students will be able to write a series of simple phrases and sentences by using linkers to describe a process.	1	1	0	100

Sayısal (MAT)	S	D	Y	B%
Matematik				
Tam kare pozitif tam sayılarla bu sayıların karekökleri arasındaki ilişkiyi belirler.	2	1	0	50
Kareköklü ifadelerde toplama ve çıkarma işlemlerini yapar.	3	0	0	0
Verilen iki doğal sayının aralarında asal olup olmadığını belirler.	1	0	0	0
Çok büyük ve çok küçük sayıları bilimsel gösterimle ifade eder ve karşılaştırır.	1	0	0	0
Verileri sütun, daire veya çizgi grafiği ile gösterir ve bu gösterimler arasında uygun olan dönüşümleri yapar.	1	0	1	0
En fazla üç veri grubuna ait çizgi ve sütun grafiklerini yorumlar.	2	0	0	0
Verilen pozitif tam sayıların pozitif tam sayı çarpımlarını bulur, pozitif tam sayıların pozitif tam sayı çarpımlarını üslü	1	0	0	0
Gerçek sayıları tanıtır, rasyonel ve irrasyonel sayılarla ilişkilendirir.	1	0	0	0
Ondalık ifadelerin kareköklerini belirler.	1	0	0	0
Kareköklü bir ifadenin kök b şeklinde yazar ve kök b şeklindeki ifadede katsayıyı kök içine alır.	1	0	0	0
Sayıların ondalık gösterimlerini 10'un tam sayı kuvvetlerini kullanarak çözümler.	1	1	0	100
Kareköklü ifadelerde çarpma ve bölme işlemlerini yapar.	1	0	0	0
Tam sayıların, tam sayı kuvvetlerini hesaplar.	1	1	0	100
İki doğal sayının en büyük ortak bölenini (EBOB) ve en küçük ortak katını (EKOK) hesaplar, ilgili problemleri çözer.	1	0	1	0
Üstü ifadelerle ilgili temel kuralları anlar, birbirine denk ifadeler oluşturur.	1	0	1	0
Kareköklü bir ifade ile çarpıldığında, sonucu bir doğal sayı yapan çarpımlara örnek verir.	1	0	0	0

Sayısal (FEN)	S	D	Y	B%
Fen				
Katı basıncını etkileyen değişkenleri deneyerek keşfeder.	2	1	1	50
Mevsimlerin oluşumuna yönelik tahminlerde bulunur.	3	1	1	33
Tek karakter çaprazlamaları ile ilgili problemler çözümler sonuçları hakkında yorum yapar.	3	0	1	0
İklim ve hava olayları arasındaki farkı açıklar.	2	0	1	0
Nükleotid, gen, DNA ve kromozom kavramlarını açıklayarak bu kavramlar arasında ilişki kurar.	1	1	0	100
Sıvı basıncını etkileyen değişkenleri tahmin eder ve tahminlerini test eder.	3	1	1	33
Biyoteknolojik uygulamalar kapsamında oluşturulan ikilemelerle bu uygulamaların insanlık için yararlı zararlı yönleri	1	0	1	0
DNA'nın yapısını model üzerinde gösterir.	1	1	0	100
Canlıların yaşadıkları çevreye uyumlarını gözlem yaparak açıklar.	1	0	1	0
Örneklerden yola çıkarak modifikasyonu açıklar.	1	1	0	100
Kalıtım ile ilgili kavramları tanımlar.	1	0	0	0
Katı, sıvı ve gazların basınç özelliklerinin günlük yaşam ve teknolojik uygulamalara örnekler verir.	1	0	1	0

SINAV SONUÇ BELGESİ

İSTANBUL / EYÜP / Eyüp Açık Kurs

Öğrenci	Numara	Sınıf
ASEL YÜKSEL	1075	8İ

Puan Türü	Puan	Genel Ort.	Dereceler				
			Snf	Kurum	İlçe	İl	Genel
LGS	▼ 266,864	300,920	8	115	148	3629	29151
Puanı Hesaplanan:			322	370	5914	47785	
Katılımlar:			24	323	371	5937	47972

Ders	Soru	Doğru	Yanlış	Net	Başarı %	Sınıf Ort.	Kurum Ort.	Genel Ort.
Türkçe	20	11	6	9,00	45	▲ 4,21	▲ 5,62	▲ 8,19
Tarih	10	5	5	3,33	33	▲ 2,67	▲ 2,71	▼ 4,55
Din K.ve A.B.	10	5	4	3,67	37	▲ 3,61	▲ 2,88	▼ 3,89
İngilizce	10	3	4	1,67	17	▲ 1,60	▼ 2,10	▼ 3,85
Fen	20	8	10	4,67	23	▲ 2,33	▲ 4,41	▼ 8,49
Toplam:	90	32	29	22,33	25	▲ 15,07	▲ 19,23	▼ 32,63

Soru No	12345678901234567890
Sözel (TÜR)	aDDACCab BcADB Bd Cb
Cevap Anh.	A CDDACCDBBAADBABBACD
Sözel (TAR)	BbDBcdDaA
Cevap Anh.	A BCDBCACDBA
Sözel (DİN)	DBBaA bAd
Cevap Anh.	A DBBCADCBCAC
Sözel (İNG)	a CD dAb
Cevap Anh.	A DBCCDBABDA
Sayısal (FEN)	DAccDCabdBdCb acAc
Cevap Anh.	A DADBCCDCBBACCBDCAAB

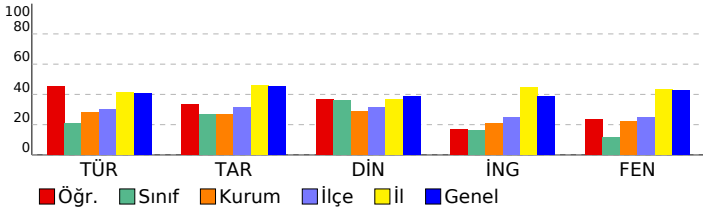

2023- 8. SINIF GÜÇLENDİREN KURUMSAL DENEME -3

DERSLERE GÖRE BAŞARI ANALİZİ				
Sözel (TÜR)	S	D	Y	B%
Türkçe	2	1	1	50
Metindeki yardımcı fikirleri belirler.	2	1	1	50
Bir işi işlem basamaklarına göre yazar.	1	1	0	100
Metnin ana fikrini/ana duygusunu belirler.	1	1	0	100
Okudukları ile ilgili çıkarımlarda bulunur.	1	1	0	100
Bağlamdan yararlanarak bilmediği kelime ve kelime gruplarının anlamını tahmin eder.	2	1	1	50
Metinler arasında karşılaştırma yapar.	1	1	0	100
Cümlelerin öğelerini ayırt eder.	1	0	1	0
Filiillerin cümledeki işlevlerini kavrar.	2	0	1	0
Yazdıklarını düzenler.	2	1	0	50
Okuduğu metinlerdeki hikâye unsurlarını belirler.	1	1	0	100
Metindeki söz sanatlarını tespit eder.	1	1	0	100
Metinle ilgili soruları cevaplar.	1	1	0	100
Metinde ele alınan sorunlara farklı çözümler üretir.	1	0	0	0
Kelimeleri anlamlarına uygun kullanır.	1	1	0	100
Grafik, tablo ve çizelgeyle sunulan bilgileri yorumlar.	2	0	2	0

Sözel (TAR)	S	D	Y	B%
Tarih	1	1	0	100
Avrupa'daki gelişmelerin yansımaları bağlamında Osmanlı Devleti'nin yirminci yüzyılın başlarındaki siyasi ve sos.	1	1	0	100
Birinci Dünya Savaşı'nın sebeplerini ve savaşın başlamasına yol açan gelişmeleri kavrar.	1	0	1	0
Mondros Ateşkes Antlaşması'nın imzalanması ve uygulanması karşısında Osmanlı yönetiminin, Mustafa Kemal'in	1	1	0	100
Millî Mücadele'nin hazırlık döneminde Mustafa Kemal'in yaptığı çalışmaları analiz eder.	2	1	1	50
Büyük Millet Meclisine karşı ayaklanmalar ile ayaklanmaların bastırılması için alınan tedbirleri analiz eder.	1	0	1	0
Birinci Dünya Savaşı'nda Osmanlı Devleti'nin durumu hakkında çıkarımlarda bulunur.	1	0	1	0
Kuvâ-yı Millîye'nin oluşum sürecini ve sonrasında meydana gelen gelişmeleri kavrar.	1	1	0	100
Misakımlı'nın kabulünü ve Büyük Millet Meclisinin açılışını vatanın bütünlüğü esası ile	1	0	1	0
Gençlik döneminde Mustafa Kemal'in fikir hayatını etkileyen önemli kişileri ve olayları kavrar.	1	1	0	100

Sözel (DİN)	S	D	Y	B%
Din K.ve A.B.	1	1	0	100
Kaza ve kader ile ilgili kavramları analiz eder.	1	1	0	100
İslam'ın paylaşma ve yardımlaşmaya verdiği önemi ayet ve hadisler ışığında yorumlar.	3	1	2	33
Toplumda kader ve kaza ile ilgili yaygın olan yanlış anlayışları sorgular.	1	1	0	100
İnsanın ilmi, iradesi, sorumluluğu ile kader arasında ilişki kurar.	1	0	1	0
Zekât, infak ve sadakanın bireysel ve toplumsal önemini fark eder.	1	1	0	100
Zekât ve sadaka ibadetini ayet ve hadislerle açıklar.	2	0	1	0
Hz. Şuayb'in (a.s.) hayatını ana hatlarıyla tanıtır.	1	1	0	100

Sözel (İNG)	S	D	Y	B%
İngilizce	1	0	0	0
Students will be able to understand short and simple texts about friendship.	1	0	0	0
Students will be able to understand the specific information in short conversations on everyday topics, such as acc	1	0	1	0
Students will be able to guess the meaning of unknown words from the text.	1	0	0	0
Students will be able to give a simple description about a process.	1	1	0	100
Students will be able to understand the overall meaning of short texts about a process.	1	1	0	100
Students will be able to express what they prefer, like and dislike.	1	0	0	0
Students will be able to understand short and simple invitation letters, cards and e-mails.	1	0	1	0
Students will be able to understand phrases and expressions about regular activities of teenagers.	1	0	1	0
Students will be able to understand short and simple texts about regular activities of teenagers.	1	0	1	0
Students will be able to write a series of simple phrases and sentences by using linkers to describe a process.	1	1	0	100

Sayısal (MAT)	S	D	Y	B%
Matematik	2	0	0	0
Tam kare pozitif tam sayılarla bu sayıların karekökleri arasındaki ilişkiyi belirler.	2	0	0	0
Kareköklü ifadelerde toplama ve çıkarma işlemlerini yapar.	3	0	0	0
Verilen iki doğal sayının aralarında asal olup olmadığını belirler.	1	0	0	0
Çok büyük ve çok küçük sayıları bilimsel gösterimle ifade eder ve karşılaştırır.	1	0	0	0
Verileri sütun, daire veya çizgi grafiği ile gösterir ve bu gösterimler arasında uygun olan dönüşümleri yapar.	1	0	0	0
En fazla üç veri grubuna ait çizgi ve sütun grafiklerini yorumlar.	2	0	0	0
Verilen pozitif tam sayıların pozitif tam sayı çarpanlarını bulur, pozitif tam sayıların pozitif tam sayı çarpanlarını üslü	1	0	0	0
Gerçek sayıları tanıtır, rasyonel ve irrasyonel sayılarla ilişkilendirir.	1	0	0	0
Ondalık ifadelerin kareköklerini belirler.	1	0	0	0
Kareköklü bir ifadenin kök b şeklinde yazılır ve kök b şeklindeki ifadede katsayıyı kök içine alır.	1	0	0	0
Sayıların ondalık gösterimlerini 10'un tam sayı kuvvetlerini kullanarak çözümler.	1	0	0	0
Kareköklü ifadelerde çarpma ve bölme işlemlerini yapar.	1	0	0	0
Tam sayıların, tam sayı kuvvetlerini hesaplar.	1	0	0	0
İki doğal sayının en büyük ortak bölenini (EBOB) ve en küçük ortak katını (EKOK) hesaplar, ilgili problemleri çözer.	1	0	0	0
Üstü ifadelerle ilgili temel kuralları anlar, birbirine denk ifadeler oluşturur.	1	0	0	0
Kareköklü bir ifade ile çarpıldığında, sonucu bir doğal sayı yapan çarpanlara örnek verir.	1	0	0	0

Sayısal (FEN)	S	D	Y	B%
Fen	2	2	0	100
Katı basıncını etkileyen değişkenleri deneyerek keşfeder.	2	2	0	100
Mevsimlerin oluşumuna yönelik tahminlerde bulunur.	3	2	1	67
Tek karakter çaprazlamaları ile ilgili problemler çözerek sonuçları hakkında yorum yapar.	3	1	1	33
İklim ve hava olayları arasındaki farkı açıklar.	2	1	1	50
Nükleotid, gen, DNA ve kromozom kavramlarını açıklayarak bu kavramlar arasında ilişki kurar.	1	1	0	100
Sıvı basıncını etkileyen değişkenleri tahmin eder ve tahminlerini test eder.	3	0	0	0
Biyoteknolojik uygulamalar kapsamında oluşturulan ikilemelerle bu uygulamaların insanlık için yararlı ve zararlı yönleri	1	0	1	0
DNA'nın yapısını model üzerinde gösterir.	1	0	1	0
Canlıların yaşadıkları çevreye uyumlarını gözlem yaparak açıklar.	1	1	0	100
Örneklerden yola çıkarak modifikasyonu açıklar.	1	0	1	0
Kalıtım ile ilgili kavramları tanımlar.	1	0	0	0
Katı, sıvı ve gazların basınç özelliklerinin günlük yaşam ve teknolojik uygulamalara örnekler verir.	1	0	1	0

SINAV SONUÇ BELGESİ

İSTANBUL / EYÜP / Eyüp Açık Kurs

Öğrenci	Numara	Sınıf
ASMİN DEMİR	1253	8İ

Puan Türü	Puan	Genel Ort.	Dereceler				
			Snf	Kurum	İlçe	İl	Genel
LGS	▼ 227,338	300.920	13	197	242	4563	37435
Puanı Hesaplanan:			322	370	5914	47785	
Katılımlar:			24	323	371	5937	47972

Ders	Soru	Doğru	Yanlış	Net	Başarı %	Sınıf Ort.	Kurum Ort.	Genel Ort.
Türkçe	20	7	12	3,00	15	▼ 4,21	▼ 5,62	▼ 8,19
Din K.ve A.B.	10	7	2	6,33	63	▲ 3,61	▲ 2,88	▲ 3,89
İngilizce	10	3	3	2,00	20	▲ 1,60	▼ 2,10	▼ 3,85
Matematik	20	1	7	-1,33	-7	▼ 0,65	▼ 1,50	▼ 3,66
Fen	20	5	8	2,33	12	◆ 2,33	▼ 4,41	▼ 8,49
Toplam:	90	23	32	12,33	14	▼ 15,07	▼ 19,23	▼ 32,63

Soru No	12345678901234567890
Sözel (TÜR)	bb dCbaaBbDADBbDbdc
Cevap Anh.	A CDDACCCDBBAADBABBACD
Sözel (DİN)	DB CADaBAd
Cevap Anh.	A DBBCADCBAC
Sözel (İNG)	bCoBd A
Cevap Anh.	A DBCCDBABDA
Sayısal (MAT)	b cd a D ca b
Cevap Anh.	A BACACBBDDCAADBDBABDCD
Sayısal (FEN)	Dc b aa aDcD DCdA
Cevap Anh.	A DADBCCDCBBACCBDCAAB

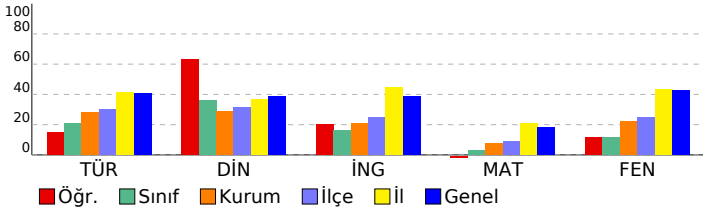

2023- 8. SINIF GÜÇLENDİREN KURUMSAL DENEME -3

DERSLERE GÖRE BAŞARI ANALİZİ

Sözel (TÜR)	S	D	Y	B%
Türkçe				
Metindeki yardımcı fikirleri belirler.	2	0	2	0
Bir işi işlem basamaklarına göre yazar.	1	0	1	0
Metnin ana fikrini/ana duygusunu belirler.	1	0	0	0
Okudukları ile ilgili çıkarımlarda bulunur.	1	0	1	0
Bağlamdan yararlanarak bilmediği kelime ve kelime gruplarının anlamını tahmin eder.	2	1	1	50
Metinler arasında karşılaştırma yapar.	1	0	1	0
Cümlelerin öğelerini ayırt eder.	1	0	1	0
Filiillerin cümledeki işlevlerini kavrar.	2	1	1	50
Yazdıklarını düzenler.	2	1	1	50
Okuduğu metinlerdeki hikâye unsurlarını belirler.	1	1	0	100
Metindeki söz sanatlarını tespit eder.	1	1	0	100
Metinle ilgili soruları cevaplar.	1	1	0	100
Metinde ele alınan sorunlara farklı çözümler üretir.	1	0	1	0
Kelimeleri anlamlarına uygun kullanır.	1	1	0	100
Grafik, tablo ve çizelgeyle sunulan bilgileri yorumlar.	2	0	2	0

Sözel (TAR)	S	D	Y	B%
Tarih				
Avrupa'daki gelişmelerin yansımaları bağlamında Osmanlı Devleti'nin yirminci yüzyılın başlarındaki siyasi ve sos.	1	0	0	0
Birinci Dünya Savaşı'nın sebeplerini ve savaşın başlamasına yol açan gelişmeleri kavrar.	1	0	0	0
Mondros Ateşkes Antlaşması'nın imzalanması ve uygulanması karşısında Osmanlı yönetiminin, Mustafa Kemal in	1	0	0	0
Millî Mücadele'nin hazırlık döneminde Mustafa Kemal'in yaptığı çalışmaları analiz eder.	2	0	0	0
Büyük Millet Meclisine karşı ayaklanmalar ile ayaklanmaların bastırılması için alınan tedbirleri analiz eder.	1	0	0	0
Birinci Dünya Savaşı'nda Osmanlı Devleti'nin durumu hakkında çıkarımlarda bulunur.	1	0	0	0
Kuvâ-yı Millîye'nin oluşum sürecini ve sonrasında meydana gelen gelişmeleri kavrar.	1	0	0	0
Misakımillî'nin kabulünü ve Büyük Millet Meclisinin açılışını vatanın bütünlüğü esası ile	1	0	0	0
Gençlik döneminde Mustafa Kemal'in fikir hayatını etkileyen önemli kişileri ve olayları kavrar.	1	0	0	0

Sözel (DİN)	S	D	Y	B%
Din K.ve A.B.				
Kaza ve kader ile ilgili kavramları analiz eder.	1	1	0	100
İslam'ın paylaşma ve yardımlaşmaya verdiği önemi ayet ve hadisler ışığında yorumlar.	3	1	2	33
Toplumda kader ve kaza ile ilgili yaygın olan yanlış anlayışları sorgular.	1	0	0	0
İnsanın ilmi, iradesi, sorumluluğu ile kader arasında ilişki kurar.	1	1	0	100
Zekât, infak ve sadakanın bireysel ve toplumsal önemini fark eder.	1	1	0	100
Zekât ve sadaka ibadetini ayet ve hadislerle açıklar.	2	2	0	100
Hz. Şuaib'in (a.s.) hayatını ana hatlarıyla tanıtır.	1	1	0	100

Sözel (İNG)	S	D	Y	B%
İngilizce				
Students will be able to understand short and simple texts about friendship.	1	0	0	0
Students will be able to understand the specific information in short conversations on everyday topics, such as acc	1	0	0	0
Students will be able to guess the meaning of unknown words from the text.	1	0	1	0
Students will be able to give a simple description about a process.	1	1	0	100
Students will be able to understand the overall meaning of short texts about a process.	1	0	1	0
Students will be able to express what they prefer, like and dislike.	1	1	0	100
Students will be able to understand short and simple invitation letters, cards and e-mails.	1	0	1	0
Students will be able to understand phrases and expressions about regular activities of teenagers.	1	0	0	0
Students will be able to understand short and simple texts about regular activities of teenagers.	1	0	0	0
Students will be able to write a series of simple phrases and sentences by using linkers to describe a process.	1	1	0	100

Sayısal (MAT)	S	D	Y	B%
Matematik				
Tam kare pozitif tam sayılarla bu sayıların karekökleri arasındaki ilişkiyi belirler.	2	0	1	0
Kareköklü ifadelerde toplama ve çıkarma işlemlerini yapar.	3	0	0	0
Verilen iki doğal sayının aralarında asal olup olmadığını belirler.	1	0	1	0
Çok büyük ve çok küçük sayıları bilimsel gösterimle ifade eder ve karşılaştırır.	1	0	0	0
Yerleri sütun, daire veya çizgi grafiği ile gösterir ve bu gösterimler arasında uygun olan dönüşümleri yapar.	1	0	1	0
En fazla üç veri grubuna ait çizgi ve sütun grafiklerini yorumlar.	2	0	0	0
Verilen pozitif tam sayıların pozitif tam sayı çarpanlarını bulur, pozitif tam sayıların pozitif tam sayı çarpanlarını üslü	1	0	0	0
Gerçek sayıları tanıtır, rasyonel ve irrasyonel sayılarla ilişkilendirir.	1	0	0	0
Ondalık ifadelerin kareköklerini belirler.	1	0	1	0
Kareköklü bir ifadenin kök b şeklinde yazılır ve kök b şeklindeki ifadede katsayıyı kök içine alır.	1	0	0	0
Sayıların ondalık gösterimlerini 10'un tam sayı kuvvetlerini kullanarak çözümler.	1	1	0	100
Kareköklü ifadelerde çarpma ve bölme işlemlerini yapar.	1	0	0	0
Tam sayıların, tam sayı kuvvetlerini hesaplar.	1	0	1	0
İki doğal sayının en büyük ortak bölenini (EBOB) ve en küçük ortak katını (EKOK) hesaplar, ilgili problemleri çözer.	1	0	1	0
Üstü ifadelerle ilgili temel kuralları anlar, birbirine denk ifadeler oluşturur.	1	0	0	0
Kareköklü bir ifade ile çarpıldığında, sonucu bir doğal sayı yapan çarpanlara örnek verir.	1	0	1	0

Sayısal (FEN)	S	D	Y	B%
Fen				
Katı basıncını etkileyen değişkenleri deneyerek keşfeder.	2	1	0	50
Mevsimlerin oluşumuna yönelik tahminlerde bulunur.	3	0	1	0
Tek karakter çaprazlamaları ile ilgili problemler çözerek sonuçları hakkında yorum yapar.	3	0	1	0
İklim ve hava olayları arasındaki farkı açıklar.	2	1	0	50
Nükleotid, gen, DNA ve kromozom kavramlarını açıklayarak bu kavramlar arasında ilişki kurar.	1	0	1	0
Sıvı basıncını etkileyen değişkenleri tahmin eder ve tahminlerini test eder.	3	1	1	33
Biyoteknolojik uygulamalar kapsamında oluşturulan ikilemelerle bu uygulamaların insanlık için yararlı zararlı yönleri	1	0	1	0
DNA'nın yapısını model üzerinde gösterir.	1	0	1	0
Canlıların yaşadıkları çevreye uyumlarını gözlem yaparak açıklar.	1	1	0	100
Örneklerden yola çıkarak modifikasyonu açıklar.	1	0	1	0
Kalıtım ile ilgili kavramları tanımlar.	1	1	0	100
Katı, sıvı ve gazların basınç özelliklerinin günlük yaşam ve teknolojik uygulamalara örnekler verir.	1	0	1	0

SINAV SONUÇ BELGESİ

İSTANBUL / EYÜP / Eyüp Açık Kurs

Öğrenci	Numara	Sınıf
CEREN TATAR	1503	8i

Puan Türü	Puan	Genel Ort.	Dereceler				
			Snf	Kurum	İlçe	İl	Genel
LGS	▼ 242,629	300,920	11	155	198	4180	34029
Puanı Hesaplanan:			322	370	5914	47785	
Katılımlar:			24	323	371	5937	47972

Ders	Soru	Doğru	Yanlış	Net	Başarı %	Sınıf Ort.	Kurum Ort.	Genel Ort.
Türkçe	20	7	13	2,67	13	▼ 4,21	▼ 5,62	▼ 8,19
Tarih	10	4	6	2,00	20	▼ 2,67	▼ 2,71	▼ 4,55
Din K.ve A.B.	10	8	2	7,33	73	▲ 3,61	▲ 2,88	▲ 3,89
İngilizce	10	5	5	3,33	33	▲ 1,60	▲ 2,10	▼ 3,85
Matematik	20	6	14	1,33	7	▲ 0,65	▼ 1,50	▼ 3,66
Fen	20	6	14	1,33	7	▼ 2,33	▼ 4,41	▼ 8,49
Toplam:	90	36	54	18,00	20	▲ 15,07	▼ 19,23	▼ 32,63

Soru No	12345678901234567890
Sözel (TÜR)	dDDAbddcaacbDacBcACb
Cevap Anh.	A CDDACCDBBAADBABBACD
Sözel (TAR)	BCccCAaadd
Cevap Anh.	A BCDBCACDBA
Sözel (DİN)	DBBCADaBAad
Cevap Anh.	A DBBCADCBCAC
Sözel (İNG)	cBCCcBAdbbc
Cevap Anh.	A DBCCDBABDA
Sayısal (MAT)	dcdcCBabCccDdaabBcCa
Cevap Anh.	A BACACBBDCAADDBABDCCD
Sayısal (FEN)	ccDacBCDacacCCcabcdB
Cevap Anh.	A DADBCCDCBBACCBDCAAB

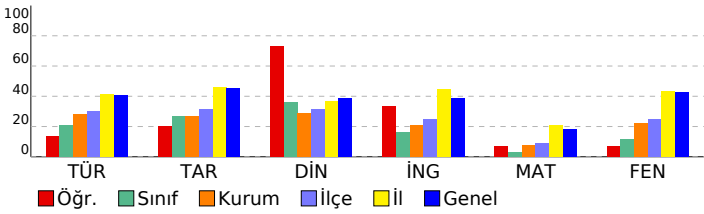

2023- 8. SINIF GÜÇLENDİREN KURUMSAL DENEME -3

DERSLERE GÖRE BAŞARI ANALİZİ

Sözel (TÜR)	S	D	Y	B%
Türkçe				
Metindeki yardımcı fikirleri belirler.	2	1	1	50
Bir işi işlem basamaklarına göre yazar.	1	1	0	100
Metnin ana fikrini/ana duygusunu belirler.	1	1	0	100
Okudukları ile ilgili çıkarımlarda bulunur.	1	1	0	100
Bağlamdan yararlanarak bilmediği kelime ve kelime gruplarının anlamını tahmin eder.	2	0	2	0
Metinler arasında karşılaştırma yapar.	1	0	1	0
Cümlelerin öğelerini ayırt eder.	1	0	1	0
Filiillerin cümledeki işlevlerini kavrar.	2	0	2	0
Yazdıklarını düzenler.	2	1	1	50
Okuduğu metinlerdeki hikâye unsurlarını belirler.	1	0	1	0
Metindeki söz sanatlarını tespit eder.	1	1	0	100
Metinle ilgili soruları cevaplar.	1	0	1	0
Metinde ele alınan sorunlara farklı çözümler üretir.	1	0	1	0
Kelimeleri anlamlarına uygun kullanır.	1	1	0	100
Grafik, tablo ve çizelgeyle sunulan bilgileri yorumlar.	2	0	2	0

Sözel (TAR)	S	D	Y	B%
Tarih				
Avrupa'daki gelişmelerin yansımaları bağlamında Osmanlı Devleti'nin yirminci yüzyılın başlarındaki siyasi ve sos.	1	1	0	100
Birinci Dünya Savaşı'nın sebeplerini ve savaşın başlamasına yol açan gelişmeleri kavrar.	1	1	0	100
Mondros Ateşkes Antlaşması'nın imzalanması ve uygulanması karşısında Osmanlı yönetiminin, Mustafa Kemal in	1	0	1	0
Millî Mücadele'nin hazırlık döneminde Mustafa Kemal'in yaptığı çalışmaları analiz eder.	2	1	1	50
Büyük Millet Meclisine karşı ayaklanmalar ile ayaklanmaların bastırılması için alınan tedbirleri analiz eder.	1	1	0	100
Birinci Dünya Savaşı'nda Osmanlı Devleti'nin durumu hakkında çıkarımlarda bulunur.	1	0	1	0
Kuvâ-yı Milliye'nin oluşum sürecini ve sonrasında meydana gelen gelişmeleri kavrar.	1	0	1	0
Misakımlı'nın kabulünü ve Büyük Millet Meclisinin açılışını vatanın bütünlüğü esaslı ile	1	0	1	0
Gençlik döneminde Mustafa Kemal'in fikir hayatını etkileyen önemli kişileri ve olayları kavrar.	1	0	1	0

Sözel (DİN)	S	D	Y	B%
Din K.ve A.B.				
Kaza ve kader ile ilgili kavramları analiz eder.	1	1	0	100
İslam'ın paylaşma ve yardımlaşmaya verdiği önemi ayet ve hadisler ışığında yorumlar.	3	1	2	33
Toplumda kader ve kaza ile ilgili yaygın olan yanlış anlayışları sorgular.	1	1	0	100
İnsanın ilmi, iradesi, sorumluluğu ile kader arasında ilişki kurar.	1	1	0	100
Zekât, infak ve sadakanın bireysel ve toplumsal önemini fark eder.	1	1	0	100
Zekât ve sadaka ibadetini ayet ve hadislerle açıklar.	2	2	0	100
Hz. Şuaayb'in (a.s.) hayatını ana hatlarıyla tanıtır.	1	0	1	0

Sözel (İNG)	S	D	Y	B%
İngilizce				
Students will be able to understand short and simple texts about friendship.	1	0	1	0
Students will be able to understand the specific information in short conversations on everyday topics, such as acc	1	1	0	100
Students will be able to guess the meaning of unknown words from the text.	1	1	0	100
Students will be able to give a simple description about a process.	1	1	0	100
Students will be able to understand the overall meaning of short texts about a process.	1	0	1	0
Students will be able to express what they prefer, like and dislike.	1	1	0	100
Students will be able to understand short and simple invitation letters, cards and e-mails.	1	1	0	100
Students will be able to understand phrases and expressions about regular activities of teenagers.	1	1	0	100
Students will be able to understand short and simple texts about regular activities of teenagers.	1	0	1	0
Students will be able to write a series of simple phrases and sentences by using linkers to describe a process.	1	0	1	0

Sayısal (MAT)	S	D	Y	B%
Matematik				
Tam kare pozitif tam sayılarla bu sayıların karekökleri arasındaki ilişkiyi belirler.	2	1	1	50
Kareköklü ifadelerde toplama ve çıkarma işlemlerini yapar.	3	2	1	67
Verilen iki doğal sayının aralarında asal olup olmadığını belirler.	1	0	1	0
Çok büyük ve çok küçük sayıları bilimsel gösterimle ifade eder ve karşılaştırır.	1	0	1	0
Verileri sütun, daire veya çizgi grafiği ile gösterir ve bu gösterimler arasında uygun olan dönüşümleri yapar.	1	0	1	0
En fazla üç veri grubuna ait çizgi ve sütun grafiklerini yorumlar.	2	0	2	0
Verilen pozitif tam sayıların pozitif tam sayı çarpımlarını bulur, pozitif tam sayıların pozitif tam sayı çarpımlarını üslü	1	0	1	0
Gerçek sayıları tanıtır, rasyonel ve irrasyonel sayılarla ilişkilendirir.	1	0	1	0
Ondalık ifadelerin kareköklerini belirler.	1	1	0	100
Kareköklü bir ifadenin kök b şeklinde yazılır ve kök b şeklindeki ifadede katsayıyı kök içine alır.	1	0	1	0
Sayıların ondalık gösterimlerini 10'un tam sayı kuvvetlerini kullanarak çözümler.	1	0	1	0
Kareköklü ifadelerde çarpma ve bölme işlemlerini yapar.	1	0	1	0
Tam sayıların, tam sayı kuvvetlerini hesaplar.	1	1	0	100
İki doğal sayının en büyük ortak bölenini (EBOB) ve en küçük ortak katını (EKOK) hesaplar, ilgili problemleri çözer.	1	0	1	0
Üstü ifadelerle ilgili temel kuralları anlar, birbirine denk ifadeler oluşturur.	1	1	0	100
Kareköklü bir ifade ile çarpıldığında, sonucu bir doğal sayı yapan çarpımlara örnek verir.	1	0	1	0

Sayısal (FEN)	S	D	Y	B%
Fen				
Katı basıncını etkileyen değişkenleri deneyerek keşfeder.	2	1	1	50
Mevsimlerin oluşumuna yönelik tahminlerde bulunur.	3	0	3	0
Tek karakter çarpımları ile ilgili problemler çözümler sonuçları hakkında yorum yapar.	3	1	2	33
İklim ve hava olayları arasındaki farkı açıklar.	2	0	2	0
Nükleotid, gen, DNA ve kromozom kavramlarını açıklayarak bu kavramlar arasında ilişki kurar.	1	0	1	0
Sıvı basıncını etkileyen değişkenleri tahmin eder ve tahminlerini test eder.	3	2	1	67
Biyoteknolojik uygulamalar kapsamında oluşturulan ikilemelerle bu uygulamaların insanlık için yararlı zararlı yönü	1	0	1	0
DNA'nın yapısını model üzerinde gösterir.	1	0	1	0
Canlıların yaşadıkları çevreye uyumlarını gözlem yaparak açıklar.	1	1	0	100
Örneklerden yola çıkarak modifikasyonu açıklar.	1	1	0	100
Kalıtım ile ilgili kavramları tanımlar.	1	0	1	0
Katı, sıvı ve gazların basınç özelliklerinin günlük yaşam ve teknolojik uygulamalara örnekler verir.	1	0	1	0

SINAV SONUÇ BELGESİ

2023- 8. SINIF GÜÇLENDİREN KURUMSAL DENEME -3

İSTANBUL / EYÜP / Eyüp Açık Kurs										
Öğrenci				Numara		Sınıf				
DURSUNALİ AKIN				976		8İ				
Puan Türü		Puan		Genel Ort.		Dereceler				
				Snf	Kurum	İlçe	İl	Genel		
LGS		▼ 165,899		300.920	24	321	369	5906	47714	
Puanı Hesaplanan:				322	370	5914	47785			
Katılımlar:				24	323	371	5937	47972		

Ders	Soru	Doğru	Yanlış	Net	Başarı %	Sınıf Ort.	Kurum Ort.	Genel Ort.
Türkçe	20	5	15	0,00	0	▼ 4,21	▼ 5,62	▼ 8,19
Tarih	10	3	7	0,67	7	▼ 2,67	▼ 2,71	▼ 4,55
Din K.ve A.B.	10	1	9	-2,00	-20	▼ 3,61	▼ 2,88	▼ 3,89
İngilizce	10	3	7	0,67	7	▼ 1,60	▼ 2,10	▼ 3,85
Matematik	20	3	17	-2,67	-13	▼ 0,65	▼ 1,50	▼ 3,66
Fen	20	1	19	-5,33	-27	▼ 2,33	▼ 4,41	▼ 8,49
Toplam:	90	16	74	-8,67	-10	▼ 15,07	▼ 19,23	▼ 32,63

Soru No	12345678901234567890
Sözel (TÜR)	bacbCabbacdcabABcbCb
Cevap Anh.	A CDDACCDBBAADBABBACD
Sözel (TAR)	BCbBacbbac
Cevap Anh.	A BCDBCACDBA
Sözel (DİN)	bacbAcdbcb
Cevap Anh.	A DBBCADCBA
Sözel (İNG)	baCCadbBac
Cevap Anh.	A DBCCDBABDA
Sayısal (MAT)	BcacbcBabcbaBcabcb
Cevap Anh.	A BACACBBDDCAADBABBDCD
Sayısal (FEN)	acbacbabdacAbacbbdbbc
Cevap Anh.	A DADBCCDCBBACCBDCAAB

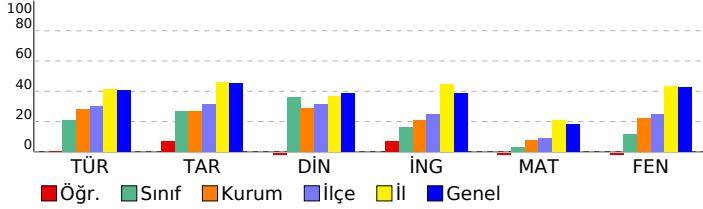

DERSLERE GÖRE BAŞARI ANALİZİ

Sözel (TÜR)

Türkçe	S	D	Y	B%
Metindeki yardımcı fikirleri belirler.	2	1	1	50
Bir işi işlem basamaklarına göre yazar.	1	0	1	0
Metnin ana fikrini/ana duygusunu belirler.	1	0	1	0
Okudukları ile ilgili çıkarımlarda bulunur.	1	0	1	0
Bağlamdan yararlanarak bilmediği kelime ve kelime gruplarının anlamını tahmin eder.	2	1	1	50
Metinler arasında karşılaştırma yapar.	1	0	1	0
Cümlelerin öğelerini ayırt eder.	1	0	1	0
Filiillerin cümledeki işlevlerini kavrar.	2	0	2	0
Yazdıklarını düzenler.	2	0	2	0
Okuduğu metinlerdeki hikâye unsurlarını belirler.	1	0	1	0
Metindeki söz sanatlarını tespit eder.	1	0	1	0
Metinle ilgili soruları cevaplar.	1	0	1	100
Metinde ele alınan sorunlara farklı çözümler üretir.	1	1	0	100
Kelimeleri anlamlarına uygun kullanır.	1	1	0	100
Grafik, tablo ve çizelgeyle sunulan bilgileri yorumlar.	2	0	2	0

Sözel (TAR)

Tarih	S	D	Y	B%
Avrupa'daki gelişmelerin yansımaları bağlamında Osmanlı Devleti'nin yirminci yüzyılın başlarındaki siyasi ve sos	1	1	0	100
Birinci Dünya Savaşı'nın sebeplerini ve savaşın başlamasına yol açan gelişmeleri kavrar.	1	1	0	100
Mondros Ateşkes Antlaşması'nın imzalanması ve uygulanması karşısında Osmanlı yönetiminin, Mustafa Kemal in	1	0	1	0
Millî Mücadele'nin hazırlık döneminde Mustafa Kemal'in yaptığı çalışmaları analiz eder.	2	1	1	50
Büyük Millet Meclisine karşı ayaklanmalar ile ayaklanmaların bastırılması için alınan tedbirleri analiz eder.	1	0	1	0
Birinci Dünya Savaşı'nda Osmanlı Devleti'nin durumu hakkında çıkarımlarda bulunur.	1	0	1	0
Kuvâ-yı Millîye'nin oluşum sürecini ve sonrasında meydana gelen gelişmeleri kavrar.	1	0	1	0
Misakımlı'nın kabulünü ve Büyük Millet Meclisinin açılışını vatanın bütünlüğü esaslı ile	1	0	1	0
Gençlik döneminde Mustafa Kemal'in fikir hayatını etkileyen önemli kişileri ve olayları kavrar.	1	0	1	0

Sözel (DİN)

Din K.ve A.B.	S	D	Y	B%
Kaza ve kader ile ilgili kavramları analiz eder.	1	0	1	0
İslam'ın paylaşma ve yardımlaşmaya verdiği önemi ayet ve hadisler ışığında yorumlar.	3	0	3	0
Toplumda kader ve kaza ile ilgili yaygın olan yanlış anlayışları sorgular.	1	0	1	0
İnsanın ilmi, iradesi, sorumluluğu ile kader arasında ilişki kurar.	1	0	1	0
Zekât, infak ve sadakanın bireysel ve toplumsal önemini fark eder.	1	1	0	100
Zekât ve sadaka ibadetini ayet ve hadislerle açıklar.	2	0	2	0
Hz. Şuaib'in (a.s.) hayatını ana hatlarıyla tanıtır.	1	0	1	0

Sözel (İNG)

İngilizce	S	D	Y	B%
Students will be able to understand short and simple texts about friendship.	1	0	1	0
Students will be able to understand the specific information in short conversations on everyday topics, such as acc	1	0	1	0
Students will be able to guess the meaning of unknown words from the text.	1	1	0	100
Students will be able to give a simple description about a process.	1	1	0	100
Students will be able to understand the overall meaning of short texts about a process.	1	0	1	0
Students will be able to express what they prefer, like and dislike.	1	0	1	0
Students will be able to understand short and simple invitation letters, cards and e-mails.	1	0	1	0
Students will be able to understand phrases and expressions about regular activities of teenagers.	1	1	0	100
Students will be able to understand short and simple texts about regular activities of teenagers.	1	0	1	0
Students will be able to write a series of simple phrases and sentences by using linkers to describe a process.	1	0	1	0

Sayısal (MAT)

Matematik	S	D	Y	B%
Tam kare pozitif tam sayılarla bu sayıların karekökleri arasındaki ilişkiyi belirler.	2	1	1	50
Kareköklü ifadelerde toplama ve çıkarma işlemlerini yapar.	3	0	3	0
Verilen iki doğal sayının aralarında asal olup olmadığını belirler.	1	0	1	0
Çok büyük ve çok küçük sayıları bilimsel gösterimle ifade eder ve karşılaştırır.	1	0	1	0
Verileri sütun, daire veya çizgi grafiği ile gösterir ve bu gösterimler arasında uygun olan dönüşümleri yapar.	1	1	0	100
En fazla üç veri grubuna ait çizgi ve sütun grafiklerini yorumlar.	2	0	2	0
Verilen pozitif tam sayıların pozitif tam sayı çarpımlarını bulur, pozitif tam sayıların pozitif tam sayı çarpımlarını üslü	1	0	1	0
Gerçek sayıları tanıtır, rasyonel ve irrasyonel sayılarla ilişkilendirir.	1	0	1	0
Ondalık ifadelerin kareköklerini belirler.	1	0	1	0
Kareköklü bir ifadenin kök b şeklinde yazar ve kök b şeklindeki ifadede katsayıyı kök içine alır.	1	1	0	100
Sayıların ondalık gösterimlerini 10'un tam sayı kuvvetlerini kullanarak çözümler.	1	0	1	0
Kareköklü ifadelerde çarpma ve bölme işlemlerini yapar.	1	0	1	0
Tam sayıların, tam sayı kuvvetlerini hesaplar.	1	0	1	0
İki doğal sayının en büyük ortak bölenini (EBOB) ve en küçük ortak katını (EKOK) hesaplar, ilgili problemleri çözer.	1	0	1	0
Üstü ifadelerle ilgili temel kuralları anlar, birbirine denk ifadeler oluşturur.	1	0	1	0
Kareköklü bir ifade ile çarpıldığında, sonucu bir doğal sayı yapan çarpımlara örnek verir.	1	0	1	0

Sayısal (FEN)

Fen	S	D	Y	B%
Katı basıncını etkileyen değişkenleri deneyerek keşfeder.	2	0	2	0
Mevsimlerin oluşumuna yönelik tahminlerde bulunur.	3	0	3	0
Tek karakter çaprazlamaları ile ilgili problemler çözümler sonuçları hakkında yorum yapar.	3	0	3	0
İklim ve hava olayları arasındaki farkı açıklar.	2	0	2	0
Nükleotid, gen, DNA ve kromozom kavramlarını açıklayarak bu kavramlar arasında ilişki kurar.	1	0	1	0
Sıvı basıncını etkileyen değişkenleri tahmin eder ve tahminlerini test eder.	3	0	3	0
Biyoteknolojik uygulamalar kapsamında oluşturulan ikilemelerle bu uygulamaların insanlık için yararlı zararlı yönü	1	0	1	0
DNA'nın yapısını model üzerinde gösterir.	1	1	0	100
Canlıların yaşadıkları çevreye uyumlarını gözlem yaparak açıklar.	1	0	1	0
Örneklerden yola çıkarak modifikasyonu açıklar.	1	0	1	0
Kalıtım ile ilgili kavramları tanımlar.	1	0	1	0
Katı, sıvı ve gazların basınç özelliklerinin günlük yaşam ve teknolojik uygulamalara örnekler verir.	1	0	1	0

SINAV SONUÇ BELGESİ

İSTANBUL / EYÜP / Eyüp Açık Kurs

Öğrenci	Numara	Sınıf
EBRAR GÜRBÜZ	984	8İ

Puan Türü	Puan	Genel Ort.	Dereceler				
			Snf	Kurum	İlçe	İl	Genel
LGS	▼ 209,615	300.920	16	253	300	5124	42012
Puanı Hesaplanan:			322	370	5914	47785	
Katılımlar:			24	323	371	5937	47972

Ders	Soru	Doğru	Yanlış	Net	Başarı %	Sınıf Ort.	Kurum Ort.	Genel Ort.
Türkçe	20	7	13	2,67	13	▼ 4,21	▼ 5,62	▼ 8,19
Tarih	10	0	10	-3,33	-33	▼ 2,67	▼ 2,71	▼ 4,55
Din K.ve A.B.	10	3	7	0,67	7	▼ 3,61	▼ 2,88	▼ 3,89
İngilizce	10	2	8	-0,67	-7	▼ 1,60	▼ 2,10	▼ 3,85
Matematik	20	5	15	0,00	0	▼ 0,65	▼ 1,50	▼ 3,66
Fen	20	6	14	1,33	7	▼ 2,33	▼ 4,41	▼ 8,49
Toplam:	90	23	67	0,67	1	▼ 15,07	▼ 19,23	▼ 32,63

Soru No	12345678901234567890
Sözel (TÜR)	bbABabBcbdaBcCddcaDC
Cevap Anh.	B DCABBABDAABBDCACCADDC
Sözel (TAR)	bacbbadcaad
Cevap Anh.	B ABDCACBDCB
Sözel (DİN)	aAdbDdCcacc
Cevap Anh.	B CABCDACBBDD
Sözel (İNG)	cDcAAdcbab
Cevap Anh.	B ADBABDCCBD
Sayısal (MAT)	DCcBcaaaDbcdaBcDbabc
Cevap Anh.	B DCDBABDBDAACDBBCACAB
Sayısal (FEN)	dbddcabCacBdaCdacDab
Cevap Anh.	B BAACDBCCABBCCDCDBDAD

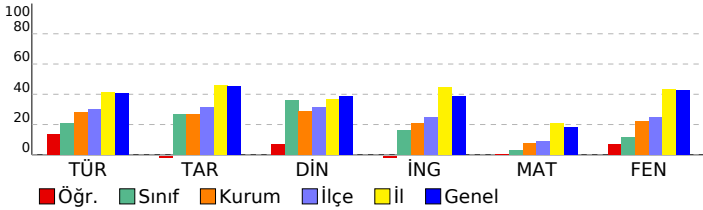

2023- 8. SINIF GÜÇLENDİREN KURUMSAL DENEME -3

DERSLERE GÖRE BAŞARI ANALİZİ

Sözel (TÜR)	S	D	Y	B%
Türkçe				
Metindeki yardımcı fikirleri belirler.	2	1	1	50
Bir işi işlem basamaklarına göre yazar.	1	1	0	100
Metnin ana fikrini/ana duygusunu belirler.	1	0	1	0
Okudukları ile ilgili çıkarımlarda bulunur.	1	0	1	0
Bağlamdan yararlanarak bilmediği kelime ve kelime gruplarının anlamını tahmin eder.	2	0	2	0
Metinler arasında karşılaştırma yapar.	1	0	1	0
Cümlelerin öğelerini ayırt eder.	1	1	0	100
Filiillerin cümledeki işlevlerini kavrar.	2	1	1	50
Yazdıklarını düzenler.	2	1	1	50
Okuduğu metinlerdeki hikâye unsurlarını belirler.	1	0	1	0
Metindeki söz sanatlarını tespit eder.	1	0	1	0
Metinle ilgili soruları cevaplar.	1	1	0	100
Metinde ele alınan sorunlara farklı çözümler üretir.	1	0	1	0
Kelimeleri anlamlarına uygun kullanır.	1	0	1	0
Grafik, tablo ve çizelgeyle sunulan bilgileri yorumlar.	2	1	1	50

Sözel (TAR)	S	D	Y	B%
Tarih				
Avrupa'daki gelişmelerin yansımaları bağlamında Osmanlı Devleti'nin yirminci yüzyılın başlarındaki siyasi ve sos.	1	0	1	0
Birinci Dünya Savaşı'nın sebeplerini ve savaşın başlamasına yol açan gelişmeleri kavrar.	1	0	1	0
Mondros Ateşkes Antlaşması'nın imzalanması ve uygulanması karşısında Osmanlı yönetiminin, Mustafa Kemal'in Milli Mücadele'nin hazırlık döneminde Mustafa Kemal'in yaptığı çalışmaları analiz eder.	2	0	2	0
Büyük Millet Meclisine karşı ayaklanmalar ile ayaklanmaların bastırılması için alınan tedbirleri analiz eder.	1	0	1	0
Birinci Dünya Savaşı'nda Osmanlı Devleti'nin durumu hakkında çıkarımlarda bulunur.	1	0	1	0
Kuvâ-yı Milliye'nin oluşum sürecini ve sonrasında meydana gelen gelişmeleri kavrar.	1	0	1	0
Misakımlı'nın kabulünü ve Büyük Millet Meclisinin açılışını vatanın bütünlüğü esaslı ile	1	0	1	0
Gençlik döneminde Mustafa Kemal'in fikir hayatını etkileyen önemli kişileri ve olayları kavrar.	1	0	1	0

Sözel (DİN)	S	D	Y	B%
Din K.ve A.B.				
Kaza ve kader ile ilgili kavramları analiz eder.	1	0	1	0
İslam'ın paylaşma ve yardımlaşmaya verdiği önemi ayet ve hadisler ışığında yorumlar.	3	0	3	0
Toplumda kader ve kaza ile ilgili yaygın olan yanlış anlayışları sorgular.	1	0	1	0
İnsanın ilmi, iradesi, sorumluluğu ile kader arasında ilişki kurar.	1	1	0	100
Zekât, infak ve sadakanın bireysel ve toplumsal önemini fark eder.	1	0	1	0
Zekât ve sadaka ibadetini ayet ve hadislerle açıklar.	2	1	1	50
Hz. Şuaib'in (a.s.) hayatını ana hatlarıyla tanıtır.	1	1	0	100

Sözel (İNG)	S	D	Y	B%
İngilizce				
Students will be able to understand short and simple texts about friendship.	1	0	1	0
Students will be able to understand the specific information in short conversations on everyday topics, such as acc	1	0	1	0
Students will be able to guess the meaning of unknown words from the text.	1	0	1	0
Students will be able to give a simple description about a process.	1	0	1	0
Students will be able to understand the overall meaning of short texts about a process.	1	0	1	0
Students will be able to express what they prefer, like and dislike.	1	0	1	0
Students will be able to understand short and simple invitation letters, cards and e-mails.	1	1	0	100
Students will be able to understand phrases and expressions about regular activities of teenagers.	1	0	1	0
Students will be able to understand short and simple texts about regular activities of teenagers.	1	1	0	100
Students will be able to write a series of simple phrases and sentences by using linkers to describe a process.	1	0	1	0

Sayısal (MAT)	S	D	Y	B%
Matematik				
Tam kare pozitif tam sayılarla bu sayıların karekökleri arasındaki ilişkiyi belirler.	2	0	2	0
Kareköklü ifadelerde toplama ve çıkarma işlemlerini yapar.	3	0	3	0
Verilen iki doğal sayının aralarında asal olup olmadığını belirler.	1	0	1	0
Çok büyük ve çok küçük sayıları bilimsel gösterimle ifade eder ve karşılaştırır.	1	0	1	0
Verileri sütun, daire veya çizgi grafiği ile gösterir ve bu gösterimler arasında uygun olan dönüşümleri yapar.	1	1	0	100
En fazla üç veri grubuna ait çizgi ve sütun grafiklerini yorumlar.	2	0	2	0
Verilen pozitif tam sayıların pozitif tam sayı çarpımlarını bulur, pozitif tam sayıların pozitif tam sayı çarpımlarını üslü	1	0	1	0
Gerçek sayıları tanıtır, rasyonel ve irrasyonel sayılarla ilişkilendirir.	1	0	1	0
Ondalık ifadelerin kareköklerini belirler.	1	1	0	100
Kareköklü bir ifadenin kök b şeklinde yazar ve kök b şeklindeki ifadede katsayıyı kök içine alır.	1	0	1	0
Sayıların ondalık gösterimlerini 10'un tam sayı kuvvetlerini kullanarak çözümler.	1	0	1	0
Kareköklü ifadelerde çarpma ve bölme işlemlerini yapar.	1	0	1	0
Tam sayıların, tam sayı kuvvetlerini hesaplar.	1	1	0	100
İki doğal sayının en büyük ortak bölenini (EBOB) ve en küçük ortak katını (EKOK) hesaplar, ilgili problemleri çözer.	1	0	1	0
Üstü ifadelerle ilgili temel kuralları anlar, birbirine denk ifadeler oluşturur.	1	1	0	100
Kareköklü bir ifade ile çarpıldığında, sonucu bir doğal sayı yapan çarpımlara örnek verir.	1	1	0	100

Sayısal (FEN)	S	D	Y	B%
Fen				
Katı basıncını etkileyen değişkenleri deneyerek keşfeder.	2	1	1	50
Mevsimlerin oluşumuna yönelik tahminlerde bulunur.	3	2	1	67
Tek karakter çaprazlamaları ile ilgili problemler çözümler sonuçları hakkında yorum yapar.	3	1	2	33
İklim ve hava olayları arasındaki farkı açıklar.	2	0	2	0
Nükleotid, gen, DNA ve kromozom kavramlarını açıklayarak bu kavramlar arasında ilişki kurar.	1	0	1	0
Sıvı basıncını etkileyen değişkenleri tahmin eder ve tahminlerini test eder.	3	0	3	0
Biyoteknolojik uygulamalar kapsamında oluşturulan ikilemelerle bu uygulamaların insanlık için yararlı zararlı yönleri	1	0	1	0
DNA'nın yapısını model üzerinde gösterir.	1	1	0	100
Canlıların yaşadıkları çevreye uyumlarını gözlem yaparak açıklar.	1	1	0	100
Örneklerden yola çıkarak modifikasyonu açıklar.	1	0	1	0
Kalıtım ile ilgili kavramları tanımlar.	1	0	1	0
Katı, sıvı ve gazların basınç özelliklerinin günlük yaşam ve teknolojik uygulamalara örnekler verir.	1	0	1	0

SINAV SONUÇ BELGESİ							
İSTANBUL / EYÜP / Eyüp Açık Kurs							
Öğrenci			Numara	Sınıf			
ECRİN BESLİ			1129	8İ			
Puan Türü	Puan	Genel Ort.	Dereceler				
			Snf	Kurum	İlçe	İl	Genel
LGS	▲ 344,658	300,920	1	41	53	1982	14572
Puanı Hesaplanan:			322	370	5914	47785	
Katılımlar:			24	323	371	5937	47972

Ders	Soru	Doğru	Yanlış	Net	Başarı %	Sınıf Ort.	Kurum Ort.	Genel Ort.
Türkçe	20	14	6	12,00	60	▲ 4,21	▲ 5,62	▲ 8,19
Tarih	10	8	2	7,33	73	▲ 2,67	▲ 2,71	▲ 4,55
Din K.ve A.B.	10	9	0	9,00	90	▲ 3,61	▲ 2,88	▲ 3,89
İngilizce	10	8	1	7,67	77	▲ 1,60	▲ 2,10	▲ 3,85
Matematik	20	5	2	4,33	22	▲ 0,65	▲ 1,50	▲ 3,66
Fen	20	12	6	10,00	50	▲ 2,33	▲ 4,41	▲ 8,49
Toplam:	90	56	17	50,33	56	▲ 15,07	▲ 19,23	▲ 32,63

Soru No	12345678901234567890
Sözel (TÜR)	aDDACdCcBBAbDBABcAbD
Cevap Anh.	A CDDACCDBBAADBABBACD
Sözel (TAR)	BCDBaACDaA
Cevap Anh.	A BCDBCACDBA
Sözel (DİN)	DBBCA CBAC
Cevap Anh.	A DBBCADCBCAC
Sözel (İNG)	bBCCDBA DA
Cevap Anh.	A DBCCDBABDA
Sayısal (MAT)	B aAd C D B
Cevap Anh.	A BACACBBDCAADDBABDCD
Sayısal (FEN)	DdD DCCabdBACC aCAAc
Cevap Anh.	A DADBCCDCBBACCBDCAAB

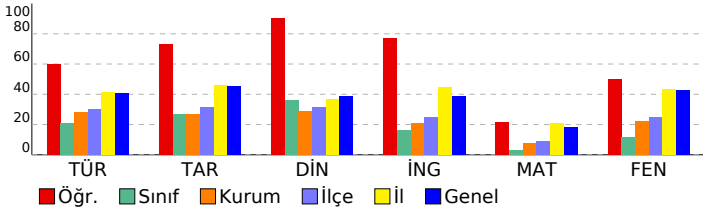

2023- 8. SINIF GÜÇLENDİREN KURUMSAL DENEME -3

DERSLERE GÖRE BAŞARI ANALİZİ				
Sözel (TÜR)				
Türkçe	S	D	Y	B%
Metindeki yardımcı fikirleri belirler.	2	0	2	0
Bir işi işlem basamaklarına göre yazar.	1	1	0	100
Metnin ana fikrini/ana duygusunu belirler.	1	1	0	100
Okudukları ile ilgili çıkarımlarda bulunur.	1	1	0	100
Bağlamdan yararlanarak bilmediği kelime ve kelime gruplarının anlamını tahmin eder.	2	2	0	100
Metinler arasında karşılaştırma yapar.	1	0	1	0
Cümlelerin öğelerini ayırt eder.	1	1	0	100
Filiillerin cümledeki işlevlerini kavrar.	2	1	1	50
Yazdıklarını düzenler.	2	2	0	100
Okuduğu metinlerdeki hikâye unsurlarını belirler.	1	0	1	0
Metindeki söz sanatlarını tespit eder.	1	1	0	100
Metinle ilgili soruları cevaplar.	1	1	0	100
Metinde ele alınan sorunlara farklı çözümler üretir.	1	1	0	100
Kelimeleri anlamlarına uygun kullanır.	1	1	0	100
Grafik, tablo ve çizelgeyle sunulan bilgileri yorumlar.	2	1	1	50

Sözel (TAR)				
Tarih	S	D	Y	B%
Avrupa'daki gelişmelerin yansımaları bağlamında Osmanlı Devleti'nin yirminci yüzyılın başlarındaki siyasi ve sos	1	1	0	100
Birinci Dünya Savaşı'nın sebeplerini ve savaşın başlamasına yol açan gelişmeleri kavrar.	1	1	0	100
Mondros Ateşkes Antlaşması'nın imzalanması ve uygulanması karşısında Osmanlı yönetiminin, Mustafa Kemal in	1	1	0	100
Millî Mücadele'nin hazırlık döneminde Mustafa Kemal'in yaptığı çalışmaları analiz eder.	2	2	0	100
Büyük Millet Meclisine karşı ayaklanmalar ile ayaklanmaların bastırılması için alınan tedbirleri analiz eder.	1	0	1	0
Birinci Dünya Savaşı'nda Osmanlı Devleti'nin durumu hakkında çıkarımlarda bulunur.	1	1	0	100
Kuvâ-yı Milliye'nin oluşum sürecini ve sonrasında meydana gelen gelişmeleri kavrar.	1	1	0	100
Misakımlı'nın kabulünü ve Büyük Millet Meclisinin açılışını vatanın bütünlüğü esası ile	1	0	1	0
Gençlik döneminde Mustafa Kemal'in fikir hayatını etkileyen önemli kişileri ve olayları kavrar.	1	1	0	100

Sözel (DİN)				
Din K.ve A.B.	S	D	Y	B%
Kaza ve kader ile ilgili kavramları analiz eder.	1	1	0	100
İslam'ın paylaşma ve yardımlaşmaya verdiği önemi ayet ve hadisler ışığında yorumlar.	3	3	0	100
Toplumda kader ve kaza ile ilgili yaygın olan yanlış anlayışları sorgular.	1	1	0	100
İnsanın ilmi, iradesi, sorumluluğu ile kader arasında ilişki kurar.	1	1	0	100
Zekât, infak ve sadakanın bireysel ve toplumsal önemini fark eder.	1	1	0	100
Zekât ve sadaka ibadetini ayet ve hadislerle açıklar.	2	1	0	50
Hz. Şuaib'in (a.s.) hayatını ana hatlarıyla tanıtır.	1	1	0	100

Sayısal (İNG)				
İngilizce	S	D	Y	B%
Students will be able to understand short and simple texts about friendship.	1	0	1	0
Students will be able to understand the specific information in short conversations on everyday topics, such as acc	1	1	0	100
Students will be able to guess the meaning of unknown words from the text.	1	1	0	100
Students will be able to give a simple description about a process.	1	1	0	100
Students will be able to understand the overall meaning of short texts about a process.	1	1	0	100
Students will be able to express what they prefer, like and dislike.	1	1	0	100
Students will be able to understand short and simple invitation letters, cards and e-mails.	1	1	0	100
Students will be able to understand phrases and expressions about regular activities of teenagers.	1	0	0	0
Students will be able to understand short and simple texts about regular activities of teenagers.	1	1	0	100
Students will be able to write a series of simple phrases and sentences by using linkers to describe a process.	1	1	0	100

Sayısal (MAT)				
Matematik	S	D	Y	B%
Tam kare pozitif tam sayılarla bu sayıların karekökleri arasındaki ilişkiyi belirler.	2	1	0	50
Kareköklü ifadelerde toplama ve çıkarma işlemlerini yapar.	3	1	1	33
Verilen iki doğal sayının aralarında asal olup olmadığını belirler.	1	0	1	0
Çok büyük ve çok küçük sayıları bilimsel gösterimle ifade eder ve karşılaştırır.	1	1	0	100
Verileri sütun, daire veya çizgi grafiği ile gösterir ve bu gösterimler arasında uygun olan dönüşümleri yapar.	1	0	0	0
En fazla üç veri grubuna ait çizgi ve sütun grafiklerini yorumlar.	2	0	0	0
Verilen pozitif tam sayıların pozitif tam sayı çarpanlarını bulur, pozitif tam sayıların pozitif tam sayı çarpanlarını üslü	1	0	0	0
Gerçek sayıları tanıtır, rasyonel ve irrasyonel sayılarla ilişkilendirir.	1	0	0	0
Ondalık ifadelerin kareköklerini belirler.	1	0	0	0
Kareköklü bir ifadenin kök b şeklinde yazılır ve kök b şeklindeki ifadede katsayıyı kök içine alır.	1	0	0	0
Sayıların ondalık gösterimlerini 10'un tam sayı kuvvetlerini kullanarak çözümler.	1	1	0	100
Kareköklü ifadelerde çarpma ve bölme işlemlerini yapar.	1	0	0	0
Tam sayıların, tam sayı kuvvetlerini hesaplar.	1	1	0	100
İki doğal sayının en büyük ortak bölenini (EBOB) ve en küçük ortak katını (EKOK) hesaplar, ilgili problemleri çözer.	1	0	0	0
Üstü ifadelerle ilgili temel kuralları anlar, birbirine denk ifadeler oluşturur.	1	0	0	0
Kareköklü bir ifade ile çarpıldığında, sonucu bir doğal sayı yapan çarpanlara örnek verir.	1	0	0	0

Sayısal (FEN)				
Fen	S	D	Y	B%
Katı basıncını etkileyen değişkenleri deneyerek keşfeder.	2	2	0	100
Mevsimlerin oluşumuna yönelik tahminlerde bulunur.	3	1	2	33
Tek karakter çaprazlamaları ile ilgili problemler çözümler sonuçları hakkında yorum yapar.	3	2	0	67
İklim ve hava olayları arasındaki farkı açıklar.	2	1	0	50
Nükleotid, gen, DNA ve kromozom kavramlarını açıklayarak bu kavramlar arasında ilişki kurar.	1	1	0	100
Sıvı basıncını etkileyen değişkenleri tahmin eder ve tahminlerini test eder.	3	1	2	33
Biyoteknolojik uygulamalar kapsamında oluşturulan ikilemelerle bu uygulamaların insanlık için yararlı zararlı yönleri	1	0	1	0
DNA'nın yapısını model üzerinde gösterir.	1	1	0	100
Canlıların yaşadıkları çevreye uyumlarını gözlem yaparak açıklar.	1	1	0	100
Örneklerden yola çıkarak modifikasyonu açıklar.	1	1	0	100
Kalıtım ile ilgili kavramları tanımlar.	1	0	1	0
Katı, sıvı ve gazların basınç özelliklerinin günlük yaşam ve teknolojik uygulamalara örnekler verir.	1	1	0	100

SINAV SONUÇ BELGESİ

İSTANBUL / EYÜP / Eyüp Açık Kurs

Öğrenci	Numara	Sınıf
ECRİN TAY	802	8İ

Puan Türü	Puan	Genel Ort.	Dereceler				
			Snf	Kurum	İlçe	İl	Genel
LGS	▲ 305,960	300,920	4	69	92	2801	21675
Puanı Hesaplanan:			322	370	5914	47785	
Katılımlar:			24	323	371	5937	47972

Ders	Soru	Doğru	Yanlış	Net	Başarı %	Sınıf Ort.	Kurum Ort.	Genel Ort.
Türkçe	20	10	8	7,33	37	▲ 4,21	▲ 5,62	▼ 8,19
Tarih	10	7	1	6,67	67	▲ 2,67	▲ 2,71	▲ 4,55
Din K.ve A.B.	10	9	1	8,67	87	▲ 3,61	▲ 2,88	▲ 3,89
İngilizce	10	5	3	4,00	40	▲ 1,60	▲ 2,10	▲ 3,85
Matematik	20	5	4	3,67	18	▲ 0,65	▲ 1,50	▲ 3,66
Fen	20	9	5	7,33	37	▲ 2,33	▲ 4,41	▼ 8,49
Toplam:	90	45	22	37,67	42	▲ 15,07	▲ 19,23	▲ 32,63

Soru No	1 2 3 4 5 6 7 8 9 0 1 2 3 4 5 6 7 8 9 0
Sözel (TÜR)	Db BdABDdbBaadCCA Da
Cevap Anh.	B DCABBABDAABBDCACCADDC

Sözel (TAR)	AB dA BDCB
Cevap Anh.	B ABDCACBDCB

Sözel (DİN)	CABaDACBBD
Cevap Anh.	B CABCDACBBD

Sözel (İNG)	Aa ABaCdB
Cevap Anh.	B ADBABDCCBD

Sayısal (MAT)	a BaDd Cc d B
Cevap Anh.	B DCDBABDBDAACDBBCACAB

Sayısal (FEN)	BA b CCAacbbCCD D
Cevap Anh.	B BAACDBCCABBCCDCDBDAD

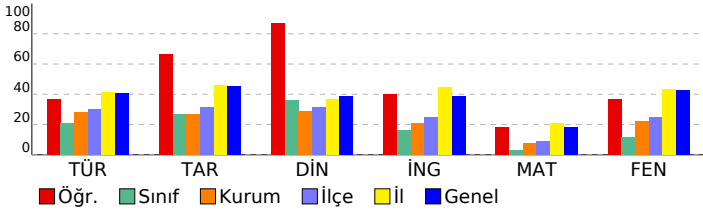

2023- 8. SINIF GÜÇLENDİREN KURUMSAL DENEME -3

DERSLERE GÖRE BAŞARI ANALİZİ

Sözel (TÜR)	S	D	Y	B%
Türkçe				
Metindeki yardımcı fikirleri belirler.	2	0	2	0
Bir işi işlem basamaklarına göre yazar.	1	1	0	100
Metnin ana fikrini/ana duygusunu belirler.	1	0	0	0
Okudukları ile ilgili çıkarımlarda bulunur.	1	1	0	100
Bağlamdan yararlanarak bilmediği kelime ve kelime gruplarının anlamını tahmin eder.	2	1	1	50
Metinler arasında karşılaştırma yapar.	1	1	0	100
Cümlelerin öğelerini ayırt eder.	1	0	1	0
Filiillerin cümledeki işlevlerini kavrar.	2	0	2	0
Yazdıklarını düzenler.	2	1	0	50
Okuduğu metinlerdeki hikâye unsurlarını belirler.	1	0	1	0
Metindeki söz sanatlarını tespit eder.	1	1	0	100
Metinle ilgili soruları cevaplar.	1	1	0	100
Metinde ele alınan sorunlara farklı çözümler üretir.	1	1	0	100
Kelimeleri anlamlarına uygun kullanır.	1	0	1	0
Grafik, tablo ve çizelgeyle sunulan bilgileri yorumlar.	2	2	0	100

Sözel (TAR)	S	D	Y	B%
Tarih				
Avrupa'daki gelişmelerin yansımaları bağlamında Osmanlı Devleti'nin yirminci yüzyılın başlarındaki siyasi ve sos	1	1	0	100
Birinci Dünya Savaşı'nın sebeplerini ve savaşın başlamasına yol açan gelişmeleri kavrar.	1	1	0	100
Mondros Ateşkes Antlaşması'nın imzalanması ve uygulanması karşısında Osmanlı yönetiminin, Mustafa Kemal in	1	1	0	100
Millî Mücadele'nin hazırlık döneminde Mustafa Kemal'in yaptığı çalışmaları analiz eder.	2	2	0	100
Büyük Millet Meclisine karşı ayaklanmalar ile ayaklanmaların bastırılması için alınan tedbirleri analiz eder.	1	0	0	0
Birinci Dünya Savaşı'nda Osmanlı Devleti'nin durumu hakkında çıkarımlarda bulunur.	1	0	1	0
Kuvâ-yı Millîye'nin oluşum sürecini ve sonrasında meydana gelen gelişmeleri kavrar.	1	0	0	0
Misakımlı'nın kabulünü ve Büyük Millet Meclisinin açılışını vatanın bütünlüğü esası ile	1	1	0	100
Gençlik döneminde Mustafa Kemal'in fikir hayatını etkileyen önemli kişileri ve olayları kavrar.	1	1	0	100

Sözel (DİN)	S	D	Y	B%
Din K.ve A.B.				
Kaza ve kader ile ilgili kavramları analiz eder.	1	1	0	100
İslam'ın paylaşma ve yardımlaşmaya verdiği önemi ayet ve hadisler ışığında yorumlar.	3	2	1	67
Toplumda kader ve kaza ile ilgili yaygın olan yanlış anlayışları sorgular.	1	1	0	100
İnsanın ilmi, iradesi, sorumluluğu ile kader arasında ilişki kurar.	1	1	0	100
Zekât, infak ve sadakanın bireysel ve toplumsal önemini fark eder.	1	1	0	100
Zekât ve sadaka ibadetini ayet ve hadislerle açıklar.	2	2	0	100
Hz. Şuaib'in (a.s.) hayatını ana hatlarıyla tanıtır.	1	1	0	100

Sözel (İNG)	S	D	Y	B%
İngilizce				
Students will be able to understand short and simple texts about friendship.	1	0	0	0
Students will be able to understand the specific information in short conversations on everyday topics, such as acc	1	1	0	100
Students will be able to guess the meaning of unknown words from the text.	1	0	1	0
Students will be able to give a simple description about a process.	1	1	0	100
Students will be able to understand the overall meaning of short texts about a process.	1	0	1	0
Students will be able to express what they prefer, like and dislike.	1	1	0	100
Students will be able to understand short and simple invitation letters, cards and e-mails.	1	1	0	100
Students will be able to understand phrases and expressions about regular activities of teenagers.	1	0	0	0
Students will be able to understand short and simple texts about regular activities of teenagers.	1	0	1	0
Students will be able to write a series of simple phrases and sentences by using linkers to describe a process.	1	1	0	100

Sayısal (MAT)	S	D	Y	B%
Matematik				
Tam kare pozitif tam sayılarla bu sayıların karekökleri arasındaki ilişkiyi belirler.	2	1	0	50
Kareköklü ifadelerde toplama ve çıkarma işlemlerini yapar.	3	1	1	33
Verilen iki doğal sayının aralarında asal olup olmadığını belirler.	1	0	0	0
Çok büyük ve çok küçük sayıları bilimsel gösterimle ifade eder ve karşılaştırır.	1	0	0	0
Verileri sütun, daire veya çizgi grafiği ile gösterir ve bu gösterimler arasında uygun olan dönüşümleri yapar.	1	0	0	0
En fazla üç veri grubuna ait çizgi ve sütun grafiklerini yorumlar.	2	0	2	0
Verilen pozitif tam sayıların pozitif tam sayı çarpanlarını bulur, pozitif tam sayıların pozitif tam sayı çarpanlarını üslü	1	0	0	0
Gerçek sayıları tanıtır, rasyonel ve irrasyonel sayılarla ilişkilendirir.	1	0	0	0
Ondalık ifadelerin kareköklerini belirler.	1	0	0	0
Kareköklü bir ifadenin kök b şeklinde yazılır ve kök b şeklindeki ifadede katsayıyı kök içine alır.	1	0	0	0
Sayıların ondalık gösterimlerini 10'un tam sayı kuvvetlerini kullanarak çözümler.	1	1	0	100
Kareköklü ifadelerde çarpma ve bölme işlemlerini yapar.	1	1	0	100
Tam sayıların, tam sayı kuvvetlerini hesaplar.	1	1	0	100
İki doğal sayının en büyük ortak bölenini (EBOB) ve en küçük ortak katını (EKOK) hesaplar, ilgili problemleri çözer.	1	0	0	0
Üstü ifadelerle ilgili temel kuralları anlar, birbirine denk ifadeler oluşturur.	1	0	1	0
Kareköklü bir ifade ile çarpıldığında, sonucu bir doğal sayı yapan çarpanlara örnek verir.	1	0	0	0

Sayısal (FEN)	S	D	Y	B%
Fen				
Katı basıncını etkileyen değişkenleri deneyerek keşfeder.	2	2	0	100
Mevsimlerin oluşumuna yönelik tahminlerde bulunur.	3	1	1	33
Tek karakter çarpılamaları ile ilgili problemler çözümler sonuçları hakkında yorum yapar.	3	0	1	0
İklim ve hava olayları arasındaki farkı açıklar.	2	1	0	50
Nükleotid, gen, DNA ve kromozom kavramlarını açıklayarak bu kavramlar arasında ilişki kurar.	1	1	0	100
Sıvı basıncını etkileyen değişkenleri tahmin eder ve tahminlerini test eder.	3	1	1	33
Biyoteknolojik uygulamalar kapsamında oluşturulan ikilemelerle bu uygulamaların insanlık için yararlı zararlı yönleri	1	0	1	0
DNA'nın yapısını model üzerinde gösterir.	1	1	0	100
Canlıların yaşadıkları çevreye uyumlarını gözlem yaparak açıklar.	1	1	0	100
Örneklerden yola çıkarak modifikasyonu açıklar.	1	1	0	100
Kalıtım ile ilgili kavramları tanımlar.	1	0	1	0
Katı, sıvı ve gazların basınç özelliklerinin günlük yaşam ve teknolojik uygulamalara örnekler verir.	1	0	0	0

SINAV SONUÇ BELGESİ							
İSTANBUL / EYÜP / Eyüp Açık Kurs							
Öğrenci			Numara		Sınıf		
EDA POLA			1665		8İ		
Puan Türü	Puan	Genel Ort.	Dereceler				
			Snf	Kurum	İlçe	İl	Genel
LGS	▼ 189,809	300,920	20	296	344	5694	46379
Puanı Hesaplanan:			322	370	5914	47785	
Katılımlar:			24	323	371	5937	47972

Ders	Soru	Doğru	Yanlış	Net	Başarı %	Sınıf Ort.	Kurum Ort.	Genel Ort.
Türkçe	20	5	15	0,00	0	▼ 4,21	▼ 5,62	▼ 8,19
Tarih	10	5	5	3,33	33	▲ 2,67	▲ 2,71	▼ 4,55
Din K.ve A.B.	10	3	7	0,67	7	▼ 3,61	▼ 2,88	▼ 3,89
İngilizce	10	3	7	0,67	7	▼ 1,60	▼ 2,10	▼ 3,85
Matematik	20	3	17	-2,67	-13	▼ 0,65	▼ 1,50	▼ 3,66
Fen	20	4	16	-1,33	-7	▼ 2,33	▼ 4,41	▼ 8,49
Toplam:	90	23	67	0,67	1	▼ 15,07	▼ 19,23	▼ 32,63

Soru No	12345678901234567890
Sözel (TÜR)	bCABddabcAacbbadcbac
Cevap Anh.	B DCABBABDAABBDCACBDC
Sözel (TAR)	bcDaAdBaCB
Cevap Anh.	B ABDCACBDCB
Sözel (DİN)	aABacbaaBc
Cevap Anh.	B CABCDACBBD
Sözel (İNG)	baBcBcaacD
Cevap Anh.	B ADBABDCCBD
Sayısal (MAT)	adbcAdbaccAbbdcadBa
Cevap Anh.	B DCDBABDBDAACDBBCACAB
Sayısal (FEN)	cbbbDcaacdBabCcccDb
Cevap Anh.	B BAACDBCCABBCDCDBDAD

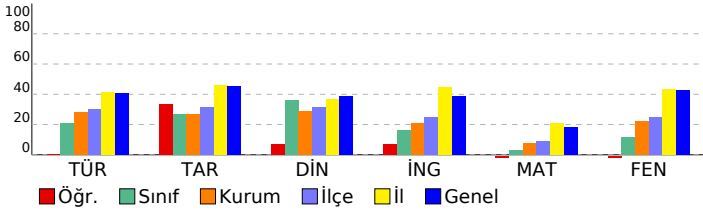

2023- 8. SINIF GÜÇLENDİREN KURUMSAL DENEME -3

DERSLERE GÖRE BAŞARI ANALİZİ

Sözel (TÜR)	S	D	Y	B%
Türkçe				
Metindeki yardımcı fikirleri belirler.	2	2	0	100
Bir işi işlem basamaklarına göre yazar.	1	0	1	0
Metnin ana fikrini/ana duygusunu belirler.	1	0	1	0
Okudukları ile ilgili çıkarımlarda bulunur.	1	0	1	0
Bağlamdan yararlanarak bilmediği kelime ve kelime gruplarının anlamını tahmin eder.	2	1	1	50
Metinler arasında karşılaştırma yapar.	1	0	1	0
Cümlelerin öğelerini ayırır eder.	1	0	1	0
Filiillerin cümledeki işlevlerini kavrar.	2	0	2	0
Yazdıklarını düzenler.	2	1	1	50
Okuduğu metinlerdeki hikâye unsurlarını belirler.	1	0	1	0
Metindeki söz sanatlarını tespit eder.	1	0	1	0
Metinle ilgili soruları cevaplar.	1	0	1	0
Metinde ele alınan sorunlara farklı çözümler üretir.	1	0	1	0
Kelimeleri anlamlarına uygun kullanır.	1	0	1	0
Grafik, tablo ve çizelgeyle sunulan bilgileri yorumlar.	2	1	1	50

Sözel (TAR)	S	D	Y	B%
Tarih				
Avrupa'daki gelişmelerin yansımaları bağlamında Osmanlı Devleti'nin yirminci yüzyılın başlarındaki siyasi ve sos	1	1	0	100
Birinci Dünya Savaşı'nın sebeplerini ve savaşın başlamasına yol açan gelişmeleri kavrar.	1	1	0	100
Mondros Ateşkes Antlaşması'nın imzalanması ve uygulanması karşısında Osmanlı yönetiminin, Mustafa Kemal in	1	0	1	0
Millî Mücadele'nin hazırlık döneminde Mustafa Kemal'in yaptığı çalışmaları analiz eder.	2	2	0	100
Büyük Millet Meclisine karşı ayaklanmalar ile ayaklanmaların bastırılması için alınan tedbirleri analiz eder.	1	0	1	0
Birinci Dünya Savaşı'nda Osmanlı Devleti'nin durumu hakkında çıkarımlarda bulunur.	1	0	1	0
Kuvâ-yı Milliye'nin oluşum sürecini ve sonrasında meydana gelen gelişmeleri kavrar.	1	1	0	100
Misakımlı'nın kabulünü ve Büyük Millet Meclisinin açılışını vatanın bütünlüğü esaslı ile	1	0	1	0
Gençlik döneminde Mustafa Kemal'in fikir hayatını etkileyen önemli kişileri ve olayları kavrar.	1	0	1	0

Sözel (DİN)	S	D	Y	B%
Din K.ve A.B.				
Kaza ve kader ile ilgili kavramları analiz eder.	1	0	1	0
İslam'ın paylaşma ve yardımlaşmaya verdiği önemi ayet ve hadisler ışığında yorumlar.	3	1	2	33
Toplumda kader ve kaza ile ilgili yaygın olan yanlış anlayışları sorgular.	1	0	1	0
İnsanın ilmi, iradesi, sorumluluğu ile kader arasında ilişki kurar.	1	0	1	0
Zekât, infak ve sadakanın bireysel ve toplumsal önemini fark eder.	1	0	1	0
Zekât ve sadaka ibadetini ayet ve hadislerle açıklar.	2	1	1	50
Hz. Şuaib'in (a.s.) hayatını ana hatlarıyla tanıtır.	1	1	0	100

Sözel (İNG)	S	D	Y	B%
İngilizce				
Students will be able to understand short and simple texts about friendship.	1	1	0	100
Students will be able to understand the specific information in short conversations on everyday topics, such as acc	1	0	1	0
Students will be able to guess the meaning of unknown words from the text.	1	0	1	0
Students will be able to give a simple description about a process.	1	0	1	0
Students will be able to understand the overall meaning of short texts about a process.	1	0	1	0
Students will be able to express what they prefer, like and dislike.	1	1	0	100
Students will be able to understand short and simple invitation letters, cards and e-mails.	1	0	1	0
Students will be able to understand phrases and expressions about regular activities of teenagers.	1	1	0	100
Students will be able to understand short and simple texts about regular activities of teenagers.	1	0	1	0
Students will be able to write a series of simple phrases and sentences by using linkers to describe a process.	1	0	1	0

Sayısal (MAT)	S	D	Y	B%
Matematik				
Tam kare pozitif tam sayılarla bu sayıların karekökleri arasındaki ilişkiyi belirler.	2	0	2	0
Kareköklü ifadelerde toplama ve çıkarma işlemlerini yapar.	2	1	2	33
Verilen iki doğal sayının aralarında asal olup olmadığını belirler.	1	0	1	0
Çok büyük ve çok küçük sayıları bilimsel gösterimle ifade eder ve karşılaştırır.	1	0	1	0
Verileri sütun, daire veya çizgi grafiği ile gösterir ve bu gösterimler arasında uygun olan dönüşümleri yapar.	1	0	1	0
En fazla üç veri grubuna ait çizgi ve sütun grafiklerini yorumlar.	2	0	2	0
Verilen pozitif tam sayıların pozitif tam sayı çarpımlarını bulur, pozitif tam sayıların pozitif tam sayı çarpımlarını üslü	1	1	0	100
Gerçek sayıları tanıtır, rasyonel ve irrasyonel sayılarla ilişkilendirir.	1	0	1	0
Ondalık ifadelerin kareköklerini belirler.	1	0	1	0
Kareköklü bir ifadenin kök b şeklinde yazar ve kök b şeklindeki ifadede katsayıyı kök içine alır.	1	0	1	0
Sayıların ondalık gösterimlerini 10'un tam sayı kuvvetlerini kullanarak çözümler.	1	0	1	0
Kareköklü ifadelerde çarpma ve bölme işlemlerini yapar.	1	1	0	100
Tam sayıların, tam sayı kuvvetlerini hesaplar.	1	0	1	0
İki doğal sayının en büyük ortak bölenini (EBOB) ve en küçük ortak katını (EKOK) hesaplar, ilgili problemleri çözer.	1	0	1	0
Üstü ifadelerle ilgili temel kuralları anlar, birbirine denk ifadeler oluşturur.	1	0	1	0
Kareköklü bir ifade ile çarpıldığında, sonucu bir doğal sayı yapan çarpımlara örnek verir.	1	0	1	0

Sayısal (FEN)	S	D	Y	B%
Fen				
Katı basıncını etkileyen değişkenleri deneyerek keşfeder.	2	1	1	50
Mevsimlerin oluşumuna yönelik tahminlerde bulunur.	3	1	2	33
Tek karakter çaprazlamaları ile ilgili problemler çözümler sonuçları hakkında yorum yapar.	3	1	2	33
İklim ve hava olayları arasındaki farkı açıklar.	2	0	2	0
Nükleotid, gen, DNA ve kromozom kavramlarını açıklayarak bu kavramlar arasında ilişki kurar.	1	0	1	0
Sıvı basıncını etkileyen değişkenleri tahmin eder ve tahminlerini test eder.	3	0	3	0
Biyoteknolojik uygulamalar kapsamında oluşturulan ikilemelerle bu uygulamaların insanlık için yararlı zararlı yönü	1	0	1	0
DNA'nın yapısını model üzerinde gösterir.	1	0	1	0
Canlıların yaşadıkları çevreye uyumlarını gözlem yaparak açıklar.	1	0	1	0
Örneklerden yola çıkarak modifikasyonu açıklar.	1	0	1	0
Kalıtım ile ilgili kavramları tanımlar.	1	1	0	100
Katı, sıvı ve gazların basınç özelliklerinin günlük yaşam ve teknolojik uygulamalara örnekler verir.	1	0	1	0

SINAV SONUÇ BELGESİ	2023- 8. SINIF GÜÇLENDİREN KURUMSAL DENEME -3
İSTANBUL / EYÜP / Eyüp Açık Kurs	DERSLERE GÖRE BAŞARI ANALİZİ

Öğrenci	Numara	Sınıf
EFE KAAN KAYIK	761	8İ

Puan Türü	Puan	Genel Ort.	Dereceler				
			Snf	Kurum	İlçe	İl	Genel
LGS	▼ 198,749	300.920	19	280	327	5478	44765
Puanı Hesaplanan:			322	370	5914	47785	
Katılımlar:			24	323	371	5937	47972

Ders	Soru	Doğru	Yanlış	Net	Başarı %	Sınıf Ort.	Kurum Ort.	Genel Ort.
Türkçe	20	6	14	1,33	7	▼ 4,21	▼ 5,62	▼ 8,19
Tarih	10	2	8	-0,67	-7	▼ 2,67	▼ 2,71	▼ 4,55
Din K.ve A.B.	10	3	7	0,67	7	▼ 3,61	▼ 2,88	▼ 3,89
İngilizce	10	1	9	-2,00	-20	▼ 1,60	▼ 2,10	▼ 3,85
Matematik	20	6	14	1,33	7	▲ 0,65	▼ 1,50	▼ 3,66
Fen	20	3	17	-2,67	-13	▼ 2,33	▼ 4,41	▼ 8,49
Toplam:	90	21	69	-2,00	-2	▼ 15,07	▼ 19,23	▼ 32,63

Soru No	12345678901234567890
Sözel (TÜR)	abDAdCacaBdbDdbBadbc
Cevap Anh.	A CDDACCDBBAADBABBACD
Sözel (TAR)	adbaCdbcdA
Cevap Anh.	A BCDBCACDBA
Sözel (DİN)	adBacDdBda
Cevap Anh.	A DBBCADCBCAC
Sözel (İNG)	aaCdbdcabd
Cevap Anh.	A DBCCDBABDA
Sayısal (MAT)	adCACcabdAdbcaddBbCa
Cevap Anh.	A BACACBBDDCAADBDBABDDCD
Sayısal (FEN)	cAcaadbadcdACadbadca
Cevap Anh.	A DADBDDCCDCBBACCBDCAAB

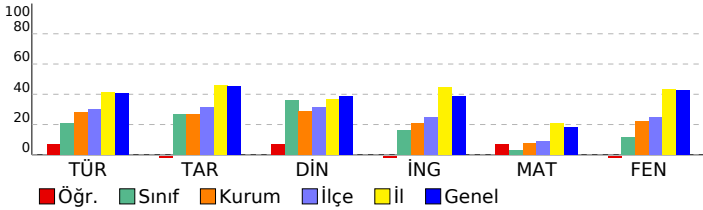

Sözel (TÜR)	S	D	Y	B%
Türkçe				
Metindeki yardımcı fikirleri belirler.	2	0	2	0
Bir işi işlem basamaklarına göre yazar.	1	0	1	0
Metnin ana fikrini/ana duygusunu belirler.	1	1	0	100
Okudukları ile ilgili çıkarımlarda bulunur.	1	1	0	100
Bağlamdan yararlanarak bilmediği kelime ve kelime gruplarının anlamını tahmin eder.	2	0	2	0
Metinler arasında karşılaştırma yapar.	1	1	0	100
Cümlelerin öğelerini ayırt eder.	1	0	1	0
Filiillerin cümledeki işlevlerini kavrar.	2	0	2	0
Yazdıklarını düzenler.	2	1	1	50
Okuduğu metinlerdeki hikâye unsurlarını belirler.	1	0	1	0
Metindeki söz sanatlarını tespit eder.	1	1	0	100
Metinle ilgili soruları cevaplar.	1	0	1	0
Metinde ele alınan sorunlara farklı çözümler üretir.	1	0	1	0
Kelimeleri anlamlarına uygun kullanır.	1	1	0	100
Grafik, tablo ve çizelgeyle sunulan bilgileri yorumlar.	2	0	2	0

Sözel (TAR)	S	D	Y	B%
Tarih				
Avrupa'daki gelişmelerin yansımaları bağlamında Osmanlı Devleti'nin yirminci yüzyılın başlarındaki siyasi ve sos	1	0	1	0
Birinci Dünya Savaşı'nın sebeplerini ve savaşın başlamasına yol açan gelişmeleri kavrar.	1	0	1	0
Mondros Ateşkes Antlaşması'nın imzalanması ve uygulanması karşısında Osmanlı yönetiminin, Mustafa Kemal in	1	0	1	0
Millî Mücadele'nin hazırlık döneminde Mustafa Kemal'in yaptığı çalışmaları analiz eder.	2	0	2	0
Büyük Millet Meclisine karşı ayaklanmalar ile ayaklanmaların bastırılması için alınan tedbirleri analiz eder.	1	1	0	100
Birinci Dünya Savaşı'nda Osmanlı Devleti'nin durumu hakkında çıkarımlarda bulunur.	1	0	1	0
Kuvâ-yı Millîye'nin oluşum sürecini ve sonrasında meydana gelen gelişmeleri kavrar.	1	0	1	0
Misakımlı'nın kabulünü ve Büyük Millet Meclisinin açılışını vatanın bütünlüğü esası ile	1	0	1	0
Gençlik döneminde Mustafa Kemal'in fikir hayatını etkileyen önemli kişileri ve olayları kavrar.	1	1	0	100

Sözel (DİN)	S	D	Y	B%
Din K.ve A.B.				
Kaza ve kader ile ilgili kavramları analiz eder.	1	0	1	0
İslam'ın paylaşma ve yardımlaşmaya verdiği önemi ayet ve hadisler ışığında yorumlar.	3	0	3	0
Toplumda kader ve kaza ile ilgili yaygın olan yanlış anlayışları sorgular.	1	1	0	100
İnsanın ilmi, iradesi, sorumluluğu ile kader arasında ilişki kurar.	1	0	1	0
Zekât, infak ve sadakanın bireysel ve toplumsal önemini fark eder.	1	0	1	0
Zekât ve sadaka ibadetini ayet ve hadislerle açıklar.	2	2	0	100
Hz. Şuaib'in (a.s.) hayatını ana hatlarıyla tanıtır.	1	0	1	0

Sözel (İNG)	S	D	Y	B%
İngilizce				
Students will be able to understand short and simple texts about friendship.	1	0	1	0
Students will be able to understand the specific information in short conversations on everyday topics, such as acc	1	0	1	0
Students will be able to guess the meaning of unknown words from the text.	1	1	0	100
Students will be able to give a simple description about a process.	1	0	1	0
Students will be able to understand the overall meaning of short texts about a process.	1	0	1	0
Students will be able to express what they prefer, like and dislike.	1	0	1	0
Students will be able to understand short and simple invitation letters, cards and e-mails.	1	0	1	0
Students will be able to understand phrases and expressions about regular activities of teenagers.	1	0	1	0
Students will be able to understand short and simple texts about regular activities of teenagers.	1	0	1	0
Students will be able to write a series of simple phrases and sentences by using linkers to describe a process.	1	0	1	0

Sayısal (MAT)	S	D	Y	B%
Matematik				
Tam kare pozitif tam sayılarla bu sayıların karekökleri arasındaki ilişkiyi belirler.	2	0	2	0
Kareköklü ifadelerde toplama ve çıkarma işlemlerini yapar.	3	1	2	33
Verilen iki doğal sayının aralarında asal olup olmadığını belirler.	1	1	0	100
Çok büyük ve çok küçük sayıları bilimsel gösterimle ifade eder ve karşılaştırır.	1	1	0	100
Verileri sütun, daire veya çizgi grafiği ile gösterir ve bu gösterimler arasında uygun olan dönüşümleri yapar.	1	0	1	0
En fazla üç veri grubuna ait çizgi ve sütun grafiklerini yorumlar.	2	0	2	0
Verilen pozitif tam sayıların pozitif tam sayı çarpımlarını bulur, pozitif tam sayıların pozitif tam sayı çarpımlarını üslü	1	1	0	100
Gerçek sayıları tanıtır, rasyonel ve irrasyonel sayılarla ilişkilendirir.	1	0	1	0
Ondalık ifadelerin kareköklerini belirler.	1	0	1	0
Kareköklü bir ifadenin kök b şeklinde yazar ve kök b şeklindeki ifadede katsayıyı kök içine alır.	1	0	1	0
Sayıların ondalık gösterimlerini 10'un tam sayı kuvvetlerini kullanarak çözümler.	1	0	1	0
Kareköklü ifadelerde çarpma ve bölme işlemlerini yapar.	1	0	1	0
Tam sayıların, tam sayı kuvvetlerini hesaplar.	1	1	0	100
İki doğal sayının en büyük ortak bölenini (EBOB) ve en küçük ortak katını (EKOK) hesaplar, ilgili problemleri çözer.	1	0	1	0
Üstü ifadelerle ilgili temel kuralları anlar, birbirine denk ifadeler oluşturur.	1	1	0	100
Kareköklü bir ifade ile çarpıldığında, sonucu bir doğal sayı yapan çarpımlara örnek verir.	1	0	1	0

Sayısal (FEN)	S	D	Y	B%
Fen				
Katı basıncını etkileyen değişkenleri deneyerek keşfeder.	2	0	2	0
Mevsimlerin oluşumuna yönelik tahminlerde bulunur.	3	1	2	33
Tek karakter çaprazlamaları ile ilgili problemler çözümler sonuçları hakkında yorum yapar.	3	0	3	0
İklim ve hava olayları arasındaki farkı açıklar.	2	0	2	0
Nükleotid, gen, DNA ve kromozom kavramlarını açıklayarak bu kavramlar arasında ilişki kurar.	1	0	1	0
Sıvı basıncını etkileyen değişkenleri tahmin eder ve tahminlerini test eder.	3	0	3	0
Biyoteknolojik uygulamalar kapsamında oluşturulan ikilemelerle bu uygulamaların insanlık için yararlı zararlı yönleri	1	0	1	0
DNA'nın yapısını model üzerinde gösterir.	1	1	0	100
Canlıların yaşadıkları çevreye uyumlarını gözlem yaparak açıklar.	1	1	0	100
Örneklerden yola çıkarak modifikasyonu açıklar.	1	0	1	0
Kalıtım ile ilgili kavramları tanımlar.	1	0	1	0
Katı, sıvı ve gazların basınç özelliklerinin günlük yaşam ve teknolojik uygulamalara örnek verir.	1	0	1	0

SINAV SONUÇ BELGESİ

İSTANBUL / EYÜP / Eyüp Açık Kurs

Öğrenci	Numara	Sınıf
EMİNİSMAİL BENLİ	69000	8İ

Puan Türü	Puan	Genel Ort.	Dereceler				
			Snf	Kurum	İlçe	İl	Genel
LGS	▼ 203,985	300.920	18	270	317	5322	43504
Puanı Hesaplanan:			322	370	5914	47785	
Katılımlar:			24	323	371	5937	47972

Ders	Soru	Doğru	Yanlış	Net	Başarı %	Sınıf Ort.	Kurum Ort.	Genel Ort.
Türkçe	20	1	19	-5,33	-27	▼ 4,21	▼ 5,62	▼ 8,19
Tarih	10	6	4	4,67	47	▲ 2,67	▲ 2,71	▲ 4,55
Din K.ve A.B.	10	4	6	2,00	20	▼ 3,61	▼ 2,88	▼ 3,89
İngilizce	10	1	9	-2,00	-20	▼ 1,60	▼ 2,10	▼ 3,85
Matematik	20	6	14	1,33	7	▲ 0,65	▼ 1,50	▼ 3,66
Fen	20	7	13	2,67	13	▲ 2,33	▼ 4,41	▼ 8,49
Toplam:	90	25	65	3,33	4	▼ 15,07	▼ 19,23	▼ 32,63

Soru No	12345678901234567890
Sözel (TÜR)	abcaddabdbadadbdAcad
Cevap Anh.	B DCABBABDAABBDCACADDC
Sözel (TAR)	ABcdACcaCB
Cevap Anh.	B ABDCACBDCB
Sözel (DİN)	dABbbdCaBc
Cevap Anh.	B CABCDACBBD
Sözel (İNG)	daBcabdadcd
Cevap Anh.	B ADBABDCCBD
Sayısal (MAT)	abcacaDBaAAbcdaCdacB
Cevap Anh.	B DCDBABDBDAACDBBCACAB
Sayısal (FEN)	dAcabdCCAdBbcdacBacD
Cevap Anh.	B BAACDBCCABBCDCDBDAD

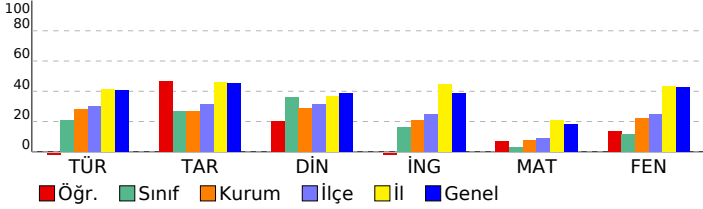

2023- 8. SINIF GÜÇLENDİREN KURUMSAL DENEME -3

DERSLERE GÖRE BAŞARI ANALİZİ

Sözel (TÜR)	S	D	Y	B%
Türkçe				
Metindeki yardımcı fikirleri belirler.	2	0	2	0
Bir işi işlem basamaklarına göre yazar.	1	0	1	0
Metnin ana fikrini/ana duygusunu belirler.	1	0	1	0
Okudukları ile ilgili çıkarımlarda bulunur.	1	1	0	100
Bağlamdan yararlanarak bilmediği kelime ve kelime gruplarının anlamını tahmin eder.	2	0	2	0
Metinler arasında karşılaştırma yapar.	1	0	1	0
Cümlelerin öğelerini ayırt eder.	1	0	1	0
Filiillerin cümledeki işlevlerini kavrar.	2	0	2	0
Yazdıklarını düzenler.	2	0	2	0
Okuduğu metinlerdeki hikâye unsurlarını belirler.	1	0	1	0
Metindeki söz sanatlarını tespit eder.	1	0	1	0
Metinle ilgili soruları cevaplar.	1	0	1	0
Metinde ele alınan sorunlara farklı çözümler üretir.	1	0	1	0
Kelimeleri anlamlarına uygun kullanır.	1	0	1	0
Grafik, tablo ve çizelgeyle sunulan bilgileri yorumlar.	2	0	2	0

Sözel (TAR)	S	D	Y	B%
Tarih				
Avrupa'daki gelişmelerin yansımaları bağlamında Osmanlı Devleti'nin yirminci yüzyılın başlarındaki siyasi ve sos.	1	1	0	100
Birinci Dünya Savaşı'nın sebeplerini ve savaşın başlamasına yol açan gelişmeleri kavrar.	1	1	0	100
Mondros Ateşkes Antlaşması'nın imzalanması ve uygulanması karşısında Osmanlı yönetiminin, Mustafa Kemal in	1	0	1	0
Millî Mücadele'nin hazırlık döneminde Mustafa Kemal'in yaptığı çalışmaları analiz eder.	2	1	1	50
Büyük Millet Meclisine karşı ayaklanmalar ile ayaklanmaların bastırılması için alınan tedbirleri analiz eder.	1	1	0	100
Birinci Dünya Savaşı'nda Osmanlı Devleti'nin durumu hakkında çıkarımlarda bulunur.	1	0	1	0
Kuvâ-yı Milliye'nin oluşum sürecini ve sonrasında meydana gelen gelişmeleri kavrar.	1	0	1	0
Misakımillî'nin kabulünü ve Büyük Millet Meclisinin açılışını vatanın bütünlüğü esası ile	1	1	0	100
Gençlik döneminde Mustafa Kemal'in fikir hayatını etkileyen önemli kişileri ve olayları kavrar.	1	1	0	100

Sözel (DİN)	S	D	Y	B%
Din K.ve A.B.				
Kaza ve kader ile ilgili kavramları analiz eder.	1	0	1	0
İslam'ın paylaşma ve yardımlaşmaya verdiği önemi ayet ve hadisler ışığında yorumlar.	3	1	2	33
Toplumda kader ve kaza ile ilgili yaygın olan yanlış anlayışları sorgular.	1	0	1	0
İnsanın ilmi, iradesi, sorumluluğu ile kader arasında ilişki kurar.	1	1	0	100
Zekât, infak ve sadakanın bireysel ve toplumsal önemini fark eder.	1	0	1	0
Zekât ve sadaka ibadetini ayet ve hadislerle açıklar.	2	1	1	50
Hz. Şuaib'in (a.s.) hayatını ana hatlarıyla tanıtır.	1	1	0	100

Sözel (İNG)	S	D	Y	B%
İngilizce				
Students will be able to understand short and simple texts about friendship.	1	0	1	0
Students will be able to understand the specific information in short conversations on everyday topics, such as acc	1	0	1	0
Students will be able to guess the meaning of unknown words from the text.	1	0	1	0
Students will be able to give a simple description about a process.	1	0	1	0
Students will be able to understand the overall meaning of short texts about a process.	1	0	1	0
Students will be able to express what they prefer, like and dislike.	1	0	1	0
Students will be able to understand short and simple invitation letters, cards and e-mails.	1	0	1	0
Students will be able to understand phrases and expressions about regular activities of teenagers.	1	1	0	100
Students will be able to understand short and simple texts about regular activities of teenagers.	1	0	1	0
Students will be able to write a series of simple phrases and sentences by using linkers to describe a process.	1	0	1	0

Sayısal (MAT)	S	D	Y	B%
Matematik				
Tam kare pozitif tam sayılarla bu sayıların karekökleri arasındaki ilişkiyi belirler.	2	1	1	50
Kareköklü ifadelerde toplama ve çıkarma işlemlerini yapar.	3	1	2	33
Verilen iki doğal sayının aralarında asal olup olmadığını belirler.	1	0	1	0
Çok büyük ve çok küçük sayıları bilimsel gösterimle ifade eder ve karşılaştırır.	1	0	1	0
Verileri sütun, daire veya çizgi grafiği ile gösterir ve bu gösterimler arasında uygun olan dönüşümleri yapar.	1	0	1	0
En fazla üç veri grubuna ait çizgi ve sütun grafiklerini yorumlar.	2	0	2	0
Verilen pozitif tam sayıların pozitif tam sayı çarpımlarını bulur, pozitif tam sayıların pozitif tam sayı çarpımlarını üslü	1	1	0	100
Gerçek sayıları tanıtır, rasyonel ve irrasyonel sayılarla ilişkilendirir.	1	1	0	100
Ondalık ifadelerin kareköklerini belirler.	1	0	1	0
Kareköklü bir ifadenin kök b şeklinde yazılır ve kök b şeklindeki ifadede katsayıyı kök içine alır.	1	1	0	100
Sayıların ondalık gösterimlerini 10'un tam sayı kuvvetlerini kullanarak çözümler.	1	1	0	100
Kareköklü ifadelerde çarpma ve bölme işlemlerini yapar.	1	0	1	0
Tam sayıların, tam sayı kuvvetlerini hesaplar.	1	0	1	0
İki doğal sayının en büyük ortak bölenini (EBOB) ve en küçük ortak katını (EKOK) hesaplar, ilgili problemleri çözer.	1	0	1	0
Üstü ifadelerle ilgili temel kuralları anlar, birbirine denk ifadeler oluşturur.	1	0	1	0
Kareköklü bir ifade ile çarpıldığında, sonucu bir doğal sayı yapan çarpımlara örnek verir.	1	0	1	0

Sayısal (FEN)	S	D	Y	B%
Fen				
Katı basıncını etkileyen değişkenleri deneyerek keşfeder.	2	1	1	50
Mevsimlerin oluşumuna yönelik tahminlerde bulunur.	3	1	2	33
Tek karakter çaprazlamaları ile ilgili problemler çözerek sonuçları hakkında yorum yapar.	3	0	3	0
İklim ve hava olayları arasındaki farkı açıklar.	2	2	0	100
Nükleotid, gen, DNA ve kromozom kavramlarını açıklayarak bu kavramlar arasında ilişki kurar.	1	0	1	0
Sıvı basıncını etkileyen değişkenleri tahmin eder ve tahminlerini test eder.	3	0	3	0
Biyoteknolojik uygulamalar kapsamında oluşturulan ikilemelerle bu uygulamaların insanlık için yararlı zararlı yönleri	1	0	1	0
DNA'nın yapısını model üzerinde gösterir.	1	1	0	100
Canlıların yaşadıkları çevreye uyumlarını gözlem yaparak açıklar.	1	1	0	100
Örneklerden yola çıkarak modifikasyonu açıklar.	1	1	0	100
Kalıtım ile ilgili kavramları tanımlar.	1	0	1	0
Katı, sıvı ve gazların basınç özelliklerinin günlük yaşam ve teknolojik uygulamalara örnekler verir.	1	0	1	0

SINAV SONUÇ BELGESİ	2023- 8. SINIF GÜÇLENDİREN KURUMSAL DENEME -3
İSTANBUL / EYÜP / Eyüp Açık Kurs	

Öğrenci	Numara	Sınıf
EYÜP KARANFİL	706	8i

Puan Türü	Puan	Genel Ort.	Dereceler				
			Snf	Kurum	İlçe	İl	Genel
LGS	▼ 182,048	300.920	22	309	357	5812	47139
Puanı Hesaplanan:			322	370	5914	47785	
Katılımlar:			24	323	371	5937	47972

Ders	Soru	Doğru	Yanlış	Net	Başarı %	Sınıf Ort.	Kurum Ort.	Genel Ort.
Türkçe	20	3	10	-0,33	-2	▼ 4,21	▼ 5,62	▼ 8,19
Tarih	10	1	6	-1,00	-10	▼ 2,67	▼ 2,71	▼ 4,55
Din K.ve A.B.	10	2	8	-0,67	-7	▼ 3,61	▼ 2,88	▼ 3,89
İngilizce	10	2	8	-0,67	-7	▼ 1,60	▼ 2,10	▼ 3,85
Matematik	20	3	13	-1,33	-7	▼ 0,65	▼ 1,50	▼ 3,66
Fen	20	3	14	-1,67	-8	▼ 2,33	▼ 4,41	▼ 8,49
Toplam:	90	14	59	-5,67	-6	▼15,07	▼19,23	▼32,63

Soru No	12345678901234567890
Sözel (TÜR)	Db a acB bbca d B b
Cevap Anh.	A CDDACCCDBBAADBABBACD
Sözel (TAR)	d adcCb d
Cevap Anh.	A BCDBCACDBA
Sözel (DİN)	DadbbddAd
Cevap Anh.	A DBBCADCBA
Sözel (İNG)	acdbadcBbA
Cevap Anh.	A DBCCDBABDA
Sayısal (MAT)	cdabd daC bDcadcc D
Cevap Anh.	A BACACBBDCAAEDBABBDCD
Sayısal (FEN)	bca cDCdbacc d acb c B
Cevap Anh.	A DADBCCDCBBACCBDCAAB

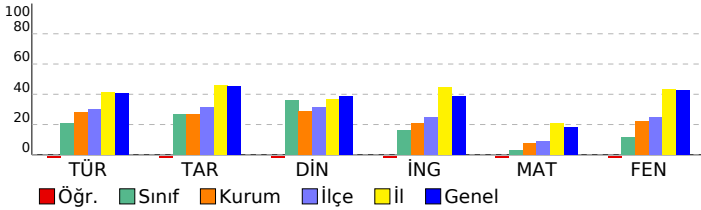

DERSLERE GÖRE BAŞARI ANALİZİ

Sözel (TÜR)	S	D	Y	B%
Türkçe				
Metindeki yardımcı fikirleri belirler.	2	0	0	0
Bir işi işlem basamaklarına göre yazar.	1	0	0	0
Metnin ana fikrini/ana duygusunu belirler.	1	1	0	100
Okudukları ile ilgili çıkarımlarda bulunur.	1	0	1	0
Bağlamdan yararlanarak bilmediği kelime ve kelime gruplarının anlamını tahmin eder.	2	0	2	0
Metinler arasında karşılaştırma yapar.	1	0	0	0
Cümlelerin öğelerini ayırır.	1	0	1	0
Filiillerin cümledeki işlevlerini kavrar.	2	1	1	50
Yazdıklarını düzenler.	2	0	0	0
Okuduğu metinlerdeki hikâye unsurlarını belirler.	1	0	1	0
Metindeki söz sanatlarını tespit eder.	1	0	1	0
Metinle ilgili soruları cevaplar.	1	0	1	0
Metinde ele alınan sorunlara farklı çözümler üretir.	1	0	1	0
Kelimeleri anlamlarına uygun kullanır.	1	0	0	0
Grafik, tablo ve çizelgeyle sunulan bilgileri yorumlar.	2	1	1	50

Sözel (TAR)	S	D	Y	B%
Tarih				
Avrupa'daki gelişmelerin yansımaları bağlamında Osmanlı Devleti'nin yirminci yüzyılın başlarındaki siyasi ve sos	1	0	1	0
Birinci Dünya Savaşı'nın sebeplerini ve savaşın başlamasına yol açan gelişmeleri kavrar.	1	0	0	0
Mondros Ateşkes Antlaşması'nın imzalanması ve uygulanması karşısında Osmanlı yönetiminin, Mustafa Kemal in	1	0	0	0
Millî Mücadele'nin hazırlık döneminde Mustafa Kemal'in yaptığı çalışmaları analiz eder.	2	0	2	0
Büyük Millet Meclisine karşı ayaklanmalar ile ayaklanmaların bastırılması için alınan tedbirleri analiz eder.	1	0	1	0
Birinci Dünya Savaşı'nda Osmanlı Devleti'nin durumu hakkında çıkarımlarda bulunur.	1	1	0	100
Kuvâ-yı Millîye'nin oluşum sürecini ve sonrasında meydana gelen gelişmeleri kavrar.	1	0	1	0
Misakımlı'nın kabulünü ve Büyük Millet Meclisinin açılışını vatanın bütünlüğü esaslı ile	1	0	0	0
Gençlik döneminde Mustafa Kemal'in fikir hayatını etkileyen önemli kişileri ve olayları kavrar.	1	0	1	0

Sözel (DİN)	S	D	Y	B%
Din K.ve A.B.				
Kaza ve kader ile ilgili kavramları analiz eder.	1	1	0	100
İslam'ın paylaşma ve yardımlaşmaya verdiği önemi ayet ve hadisler ışığında yorumlar.	3	0	3	0
Toplumda kader ve kaza ile ilgili yaygın olan yanlış anlayışları sorgular.	1	0	1	0
İnsanın ilmi, iradesi, sorumluluğu ile kader arasında ilişki kurar.	1	0	1	0
Zekât, infak ve sadakanın bireysel ve toplumsal önemini fark eder.	1	0	1	0
Zekât ve sadaka ibadetini ayet ve hadislerle açıklar.	2	0	2	0
Hz. Şuaib'in (a.s.) hayatını ana hatlarıyla tanıtır.	1	0	1	100

Sözel (İNG)	S	D	Y	B%
İngilizce				
Students will be able to understand short and simple texts about friendship.	1	0	1	0
Students will be able to understand the specific information in short conversations on everyday topics, such as acc	1	0	1	0
Students will be able to guess the meaning of unknown words from the text.	1	0	1	0
Students will be able to give a simple description about a process.	1	0	1	0
Students will be able to understand the overall meaning of short texts about a process.	1	0	1	0
Students will be able to express what they prefer, like and dislike.	1	0	1	0
Students will be able to understand short and simple invitation letters, cards and e-mails.	1	0	1	0
Students will be able to understand phrases and expressions about regular activities of teenagers.	1	1	0	100
Students will be able to understand short and simple texts about regular activities of teenagers.	1	0	1	0
Students will be able to write a series of simple phrases and sentences by using linkers to describe a process.	1	1	0	100

Sayısal (MAT)	S	D	Y	B%
Matematik				
Tam kare pozitif tam sayılarla bu sayıların karekökleri arasındaki ilişkiyi belirler.	2	0	1	0
Kareköklü ifadelerde toplama ve çıkarma işlemlerini yapar.	3	1	2	33
Verilen iki doğal sayının aralarında asal olup olmadığını belirler.	1	0	1	0
Çok büyük ve çok küçük sayıları bilimsel gösterimle ifade eder ve karşılaştırır.	1	0	1	0
Verileri sütun, daire veya çizgi grafiği ile gösterir ve bu gösterimler arasında uygun olan dönüşümleri yapar.	1	0	1	0
En fazla üç veri grubuna ait çizgi ve sütun grafiklerini yorumlar.	2	0	2	0
Verilen pozitif tam sayıların pozitif tam sayı çarpımlarını bulur, pozitif tam sayıların pozitif tam sayı çarpımlarını üslü	1	0	0	0
Gerçek sayıları tanıtır, rasyonel ve irrasyonel sayılarla ilişkilendirir.	1	0	1	0
Ondalık ifadelerin kareköklerini belirler.	1	1	0	100
Kareköklü bir ifadenin kök b şeklinde yazılır ve kök b şeklindeki ifadede katsayıyı kök içine alır.	1	0	1	0
Sayıların ondalık gösterimlerini 10'un tam sayı kuvvetlerini kullanarak çözümler.	1	0	1	0
Kareköklü ifadelerde çarpma ve bölme işlemlerini yapar.	1	0	1	0
Tam sayıların, tam sayı kuvvetlerini hesaplar.	1	0	1	0
İki doğal sayının en büyük ortak bölenini (EBOB) ve en küçük ortak katını (EKOK) hesaplar, ilgili problemleri çözer.	1	0	0	0
Üstü ifadelerle ilgili temel kuralları anlar, birbirine denk ifadeler oluşturur.	1	0	0	0
Kareköklü bir ifade ile çarpıldığında, sonucu bir doğal sayı yapan çarpımlara örnek verir.	1	1	0	100

Sayısal (FEN)	S	D	Y	B%
Fen				
Katı basıncını etkileyen değişkenleri deneyerek keşfeder.	2	0	2	0
Mevsimlerin oluşumuna yönelik tahminlerde bulunur.	3	1	2	33
Tek karakter çaprazlamaları ile ilgili problemler çözümler sonuçları hakkında yorum yapar.	3	0	3	0
İklim ve hava olayları arasındaki farkı açıklar.	2	0	1	0
Nükleotid, gen, DNA ve kromozom kavramlarını açıklayarak bu kavramlar arasında ilişki kurar.	1	1	0	100
Sıvı basıncını etkileyen değişkenleri tahmin eder ve tahminlerini test eder.	3	1	1	33
Biyoteknolojik uygulamalar kapsamında oluşturulan ikilemelerle bu uygulamaların insanlık için yararlı zararlı yönü	1	0	1	0
DNA'nın yapısını model üzerinde gösterir.	1	0	1	0
Canlıların yaşadıkları çevreye uyumlarını gözlem yaparak açıklar.	1	0	0	0
Örneklerden yola çıkarak modifikasyonu açıklar.	1	0	1	0
Kalıtım ile ilgili kavramları tanımlar.	1	0	1	0
Katı, sıvı ve gazların basınç özelliklerinin günlük yaşam ve teknolojik uygulamalara örnekler verir.	1	0	1	0

SINAV SONUÇ BELGESİ

İSTANBUL / EYÜP / Eyüp Açık Kurs

Öğrenci	Numara	Sınıf
HEDİYE BEDÜK	1180	8İ

Puan Türü	Puan	Genel Ort.	Dereceler				
			Snf	Kurum	İlçe	İl	Genel
LGS	▲ 309,617	300,920	3	68	91	2717	20995
Puanı Hesaplanan:			322	370	5914	47785	
Katılımlar:			24	323	371	5937	47972

Ders	Soru	Doğru	Yanlış	Net	Başarı %	Sınıf Ort.	Kurum Ort.	Genel Ort.
Türkçe	20	12	6	10,00	50	▲ 4,21	▲ 5,62	▲ 8,19
Tarih	10	7	2	6,33	63	▲ 2,67	▲ 2,71	▲ 4,55
Din K.ve A.B.	10	9	1	8,67	87	▲ 3,61	▲ 2,88	▲ 3,89
İngilizce	10	5	3	4,00	40	▲ 1,60	▲ 2,10	▲ 3,85
Matematik	20	5	4	3,67	18	▲ 0,65	▲ 1,50	▲ 3,66
Fen	20	8	7	5,67	28	▲ 2,33	▲ 4,41	▼ 8,49
Toplam:	90	46	23	38,33	43	▲ 15,07	▲ 19,23	▲ 32,63

Soru No	12345678901234567890
Sözel (TÜR)	aDDACCdaaBaADB BB bD
Cevap Anh.	A CDDACCDBBAADBABBACD
Sözel (TAR)	BCDBaAd BA
Cevap Anh.	A BCDBCACDBA
Sözel (DİN)	DBBCADaBAC
Cevap Anh.	A DBBCADCBA
Sözel (İNG)	BdCaBa aA
Cevap Anh.	A DBCCDBABDA
Sayısal (MAT)	B d cC DdAB a
Cevap Anh.	A BACACBBDCAADDBABDCD
Sayısal (FEN)	D dCCbbcaAdC b AB
Cevap Anh.	A DADBCCDCBBACCBDCAAB

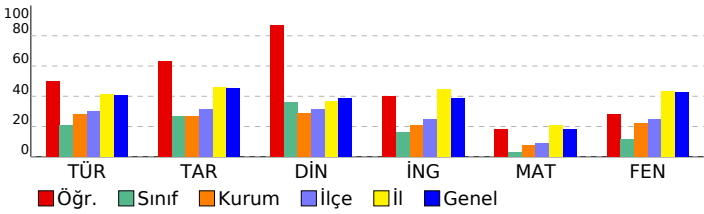

2023- 8. SINIF GÜÇLENDİREN KURUMSAL DENEME -3

DERSLERE GÖRE BAŞARI ANALİZİ

Sözel (TÜR)	S	D	Y	B%
Türkçe				
Metindeki yardımcı fikirleri belirler.	2	0	2	0
Bir işi işlem basamaklarına göre yazar.	1	1	0	100
Metnin ana fikrini/ana duygusunu belirler.	1	1	0	100
Okudukları ile ilgili çıkarımlarda bulunur.	1	1	0	100
Bağlamdan yararlanarak bilmediği kelime ve kelime gruplarının anlamını tahmin eder.	2	2	0	100
Metinler arasında karşılaştırma yapar.	1	1	0	100
Cümlelerin öğelerini ayırır eder.	1	0	1	0
Filiillerin cümledeki işlevlerini kavrar.	2	0	2	0
Yazdıklarını düzenler.	2	1	0	50
Okuduğu metinlerdeki hikâye unsurlarını belirler.	1	0	1	0
Metindeki söz sanatlarını tespit eder.	1	1	0	100
Metinle ilgili soruları cevaplar.	1	1	0	100
Metinde ele alınan sorunlara farklı çözümler üretir.	1	0	0	0
Kelimeleri anlamlarına uygun kullanır.	1	1	0	100
Grafik, tablo ve çizelgeyle sunulan bilgileri yorumlar.	2	2	0	100

Sözel (TAR)	S	D	Y	B%
Tarih				
Avrupa'daki gelişmelerin yansımaları bağlamında Osmanlı Devleti'nin yirminci yüzyılın başlarındaki siyasi ve sos	1	1	0	100
Birinci Dünya Savaşı'nın sebeplerini ve savaşın başlamasına yol açan gelişmeleri kavrar.	1	1	0	100
Mondros Ateşkes Antlaşması'nın imzalanması ve uygulanması karşısında Osmanlı yönetiminin, Mustafa Kemal in	1	1	0	100
Millî Mücadele'nin hazirlik döneminde Mustafa Kemal'in yaptığı çalışmaları analiz eder.	2	2	0	100
Büyük Millet Meclisine karşı ayaklanmalar ile ayaklanmaların bastırılması için alınan tedbirleri analiz eder.	1	1	0	0
Birinci Dünya Savaşı'nda Osmanlı Devleti'nin durumu hakkında çıkarımlarda bulunur.	1	0	1	0
Kuvâ-yı Millîye'nin oluşum sürecini ve sonrasında meydana gelen gelişmeleri kavrar.	1	0	0	0
Misakımlı'nın kabulünü ve Büyük Millet Meclisinin açılışını vatanın bütünlüğü esaslı ile	1	1	0	100
Gençlik döneminde Mustafa Kemal'in fikir hayatını etkileyen önemli kişileri ve olayları kavrar.	1	1	0	100

Sözel (DİN)	S	D	Y	B%
Din K.ve A.B.				
Kaza ve kader ile ilgili kavramları analiz eder.	1	1	0	100
İslam'ın paylaşma ve yardımlaşmaya verdiği önemi ayet ve hadisler ışığında yorumlar.	3	2	1	67
Toplumda kader ve kaza ile ilgili yaygın olan yanlış anlayışları sorgular.	1	1	0	100
İnsanın ilmi, iradesi, sorumluluğu ile kader arasında ilişki kurar.	1	1	0	100
Zekât, infak ve sadakanın bireysel ve toplumsal önemini fark eder.	1	1	0	100
Zekât ve sadaka ibadetini ayet ve hadislerle açıklar.	2	2	0	100
Hz. Şuaib'in (a.s.) hayatını ana hatlarıyla tanıtır.	1	0	0	100

Sözel (İNG)	S	D	Y	B%
İngilizce				
Students will be able to understand short and simple texts about friendship.	1	0	0	0
Students will be able to understand the specific information in short conversations on everyday topics, such as acc	1	1	0	100
Students will be able to guess the meaning of unknown words from the text.	1	1	0	0
Students will be able to give a simple description about a process.	1	1	0	100
Students will be able to understand the overall meaning of short texts about a process.	1	0	1	0
Students will be able to express what they prefer, like and dislike.	1	1	0	100
Students will be able to understand short and simple invitation letters, cards and e-mails.	1	1	0	100
Students will be able to understand phrases and expressions about regular activities of teenagers.	1	0	0	0
Students will be able to understand short and simple texts about regular activities of teenagers.	1	0	1	0
Students will be able to write a series of simple phrases and sentences by using linkers to describe a process.	1	1	0	100

Sayısal (MAT)	S	D	Y	B%
Matematik				
Tam kare pozitif tam sayılarla bu sayıların karekökleri arasındaki ilişkiyi belirler.	2	1	0	50
Kareköklü ifadelerde toplama ve çıkarma işlemlerini yapar.	3	1	1	33
Verilen iki doğal sayının aralarında asal olup olmadığını belirler.	1	0	0	0
Çok büyük ve çok küçük sayıları bilimsel gösterimle ifade eder ve karşılaştırır.	1	0	0	0
Verileri sütun, daire veya çizgi grafiği ile gösterir ve bu gösterimler arasında uygun olan dönüşümleri yapar.	1	0	0	0
En fazla üç veri grubuna ait çizgi ve sütun grafiklerini yorumlar.	2	0	2	0
Verilen pozitif tam sayıların pozitif tam sayı çarpanlarını bulur, pozitif tam sayıların pozitif tam sayı çarpanlarını üslü	1	0	0	0
Gerçek sayıları tanıtır, rasyonel ve irrasyonel sayılarla ilişkilendirir.	1	0	0	0
Ondaklı ifadelerin kareköklerini belirler.	1	0	0	0
Kareköklü bir ifadenin kök b şeklinde yazılır ve kök b şeklindeki ifadede katsayıyı kök içine alır.	1	0	0	0
Sayıların ondalık gösterimlerini 10'un tam sayı kuvvetlerini kullanarak çözümler.	1	1	0	100
Kareköklü ifadelerde çarpma ve bölme işlemlerini yapar.	1	1	0	100
Tam sayıların, tam sayı kuvvetlerini hesaplar.	1	1	0	100
İki doğal sayının en büyük ortak bölenini (EBOB) ve en küçük ortak katını (EKOK) hesaplar, ilgili problemleri çözer.	1	0	0	0
Üstü ifadelerle ilgili temel kuralları anlar, birbirine denk ifadeler oluşturur.	1	0	1	0
Kareköklü bir ifade ile çarpıldığında, sonucu bir doğal sayı yapan çarpımlara örnek verir.	1	0	0	0

Sayısal (FEN)	S	D	Y	B%
Fen				
Katı basıncını etkileyen değişkenleri deneyerek keşfeder.	2	2	0	100
Mevsimlerin oluşumuna yönelik tahminlerde bulunur.	3	1	1	33
Tek karakter çarpımları ile ilgili problemler çözerek sonuçları hakkında yorum yapar.	3	0	1	0
İklim ve hava olayları arasındaki farkı açıklar.	2	1	1	50
Nükleotid, gen, DNA ve kromozom kavramlarını açıklayarak bu kavramlar arasında ilişki kurar.	1	1	0	100
Sıvı basıncını etkileyen değişkenleri tahmin eder ve tahminlerini test eder.	3	1	1	33
Biyoteknolojik uygulamalar kapsamında oluşturulan ikilemelerle bu uygulamaların insanlık için yararlı zararlı yönleri	1	0	1	0
DNA'nın yapısını model üzerinde gösterir.	1	1	0	100
Canlıların yaşadıkları çevreye uyumlarını gözlem yaparak açıklar.	1	0	1	0
Örneklerden yola çıkarak modifikasyonu açıklar.	1	1	0	100
Kalıtım ile ilgili kavramları tanımlar.	1	0	1	0
Katı, sıvı ve gazların basınç özelliklerinin günlük yaşam ve teknolojik uygulamalara örnek verir.	1	0	0	0

SINAV SONUÇ BELGESİ

İSTANBUL / EYÜP / Eyüp Açık Kurs

Öğrenci	Numara	Sınıf
İBRAHİM BAĞRIYANIK	2216	8i

Puan Türü	Puan	Genel Ort.	Dereceler				
			Snf	Kurum	İlçe	İl	Genel
LGS	▼ 266,345	300,920	9	119	152	3645	29264
Puanı Hesaplanan:			322	370	5914	47785	
Katılımlar:			24	323	371	5937	47972

Ders	Soru	Doğru	Yanlış	Net	Başarı %	Sınıf Ort.	Kurum Ort.	Genel Ort.
Türkçe	20	11	8	8,33	42	▲ 4,21	▲ 5,62	▲ 8,19
Tarih	10	1	1	0,67	7	▼ 2,67	▼ 2,71	▼ 4,55
Din K.ve A.B.	10	7	3	6,00	60	▲ 3,61	▲ 2,88	▲ 3,89
İngilizce	10	0	3	-1,00	-10	▼ 1,60	▼ 2,10	▼ 3,85
Matematik	20	8	10	4,67	23	▲ 0,65	▲ 1,50	▲ 3,66
Fen	20	2	5	0,33	2	▼ 2,33	▼ 4,41	▼ 8,49
Toplam:	90	29	30	19,00	21	▲ 15,07	▼ 19,23	▼ 32,63

Soru No	1 2 3 4 5 6 7 8 9 0 1 2 3 4 5 6 7 8 9 0
Sözel (TÜR)	dDDdddDcBdA BABcACD
Cevap Anh.	A CDDACCDBBAADBABBACD
Sözel (TAR)	B c
Cevap Anh.	A BCDBCACDBA
Sözel (DİN)	DdCAdBAC
Cevap Anh.	A DBBCADCBCAC
Sözel (İNG)	a b d
Cevap Anh.	A DBCCDBABDA
Sayısal (MAT)	BAadCB cadAb DcAbcDb
Cevap Anh.	A BACACBBDCAADDBABDDCD
Sayısal (FEN)	Dcb c b cA
Cevap Anh.	A DADBCCDCBBACCBDCAAB

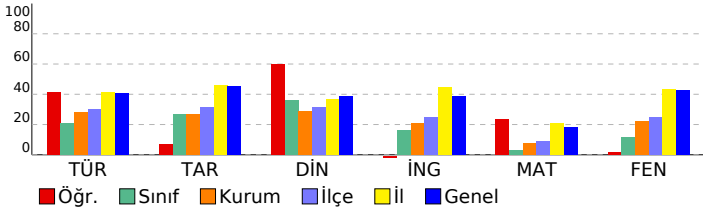

2023- 8. SINIF GÜÇLENDİREN KURUMSAL DENEME -3

DERSLERE GÖRE BAŞARI ANALİZİ

Sözel (TÜR)	S	D	Y	B%
Türkçe				
Metindeki yardımcı fikirleri belirler.	2	1	1	50
Bir işi işlem basamaklarına göre yazar.	1	1	0	100
Metnin ana fikrini/ana duygusunu belirler.	1	1	0	100
Okudukları ile ilgili çıkarımlarda bulunur.	1	0	1	0
Bağlamdan yararlanarak bilmediği kelime ve kelime gruplarının anlamını tahmin eder.	2	0	2	0
Metinler arasında karşılaştırma yapar.	1	0	1	0
Cümlelerin öğelerini ayırt eder.	1	0	1	0
Filiillerin cümledeki işlevlerini kavrar.	2	1	1	50
Yazdıklarını düzenler.	2	2	0	100
Okuduğu metinlerdeki hikâye unsurlarını belirler.	1	1	0	100
Metindeki söz sanatlarını tespit eder.	1	0	0	0
Metinle ilgili soruları cevaplar.	1	1	0	100
Metinde ele alınan sorunlara farklı çözümler üretir.	1	1	0	100
Kelimeleri anlamlarına uygun kullanır.	1	1	0	100
Grafik, tablo ve çizelgeyle sunulan bilgileri yorumlar.	2	1	1	50

Sözel (TAR)	S	D	Y	B%
Tarih				
Avrupa'daki gelişmelerin yansımaları bağlamında Osmanlı Devleti'nin yirminci yüzyılın başlarındaki siyasi ve sos	1	0	0	0
Birinci Dünya Savaşı'nın sebeplerini ve savaşın başlamasına yol açan gelişmeleri kavrar.	1	0	0	0
Mondros Ateşkes Antlaşması'nın imzalanması ve uygulanması karşısında Osmanlı yönetiminin, Mustafa Kemal in	1	0	0	0
Millî Mücadele'nin hazırlık döneminde Mustafa Kemal'in yaptığı çalışmaları analiz eder.	2	1	0	50
Büyük Millet Meclisine karşı ayaklanmalar ile ayaklanmaların bastırılması için alınan tedbirleri analiz eder.	1	0	0	0
Birinci Dünya Savaşı'nda Osmanlı Devleti'nin durumu hakkında çıkarımlarda bulunur.	1	0	0	0
Kuvâ-yı Millîye'nin oluşum sürecini ve sonrasında meydana gelen gelişmeleri kavrar.	1	0	1	0
Misakımlı'nın kabulünü ve Büyük Millet Meclisinin açılışını vatanın bütünlüğü esası ile	1	0	0	0
Gençlik döneminde Mustafa Kemal'in fikir hayatını etkileyen önemli kişileri ve olayları kavrar.	1	0	0	0

Sözel (DİN)	S	D	Y	B%
Din K.ve A.B.				
Kaza ve kader ile ilgili kavramları analiz eder.	1	1	0	100
İslam'ın paylaşma ve yardımlaşmaya verdiği önemi ayet ve hadisler ışığında yorumlar.	3	1	2	33
Toplumda kader ve kaza ile ilgili yaygın olan yanlış anlayışları sorgular.	1	0	1	0
İnsanın ilmi, iradesi, sorumluluğu ile kader arasında ilişki kurar.	1	1	0	100
Zekât, infak ve sadakanın bireysel ve toplumsal önemini fark eder.	1	1	0	100
Zekât ve sadaka ibadetini ayet ve hadislerle açıklar.	2	2	0	100
Hz. Şuaıyb'in (a.s.) hayatını ana hatlarıyla tanıtır.	1	1	0	100

Sözel (İNG)	S	D	Y	B%
İngilizce				
Students will be able to understand short and simple texts about friendship.	1	0	0	0
Students will be able to understand the specific information in short conversations on everyday topics, such as acc	1	0	1	0
Students will be able to guess the meaning of unknown words from the text.	1	0	0	0
Students will be able to give a simple description about a process.	1	0	0	0
Students will be able to understand the overall meaning of short texts about a process.	1	0	1	0
Students will be able to express what they prefer, like and dislike.	1	0	0	0
Students will be able to understand short and simple invitation letters, cards and e-mails.	1	0	0	0
Students will be able to understand phrases and expressions about regular activities of teenagers.	1	0	1	0
Students will be able to understand short and simple texts about regular activities of teenagers.	1	0	0	0
Students will be able to write a series of simple phrases and sentences by using linkers to describe a process.	1	0	0	0

Sayısal (MAT)	S	D	Y	B%
Matematik				
Tam kare pozitif tam sayılarla bu sayıların karekökleri arasındaki ilişkiyi belirler.	2	2	0	100
Kareköklü ifadelerde toplama ve çıkarma işlemlerini yapar.	3	2	1	67
Verilen iki doğal sayının aralarında asal olup olmadığını belirler.	1	0	1	0
Çok büyük ve çok küçük sayıları bilimsel gösterimle ifade eder ve karşılaştırır.	1	0	1	0
Verileri sütun, daire veya çizgi grafiği ile gösterir ve bu gösterimler arasında uygun olan dönüşümleri yapar.	1	0	0	0
En fazla üç veri grubuna ait çizgi ve sütun grafiklerini yorumlar.	2	0	2	0
Verilen pozitif tam sayıların pozitif tam sayı çarpımlarını bulur, pozitif tam sayıların pozitif tam sayı çarpımlarını üslü	1	0	1	0
Gerçek sayıları tanıtır, rasyonel ve irrasyonel sayılarla ilişkilendirir.	1	1	0	100
Ondalık ifadelerin kareköklerini belirler.	1	1	0	0
Kareköklü bir ifadenin kök b şeklinde yazar ve kök b şeklindeki ifadede katsayıyı kök içine alır.	1	0	0	0
Sayıların ondalık gösterimlerini 10'un tam sayı kuvvetlerini kullanarak çözümler.	1	1	0	100
Kareköklü ifadelerde çarpma ve bölme işlemlerini yapar.	1	1	0	100
Tam sayıların, tam sayı kuvvetlerini hesaplar.	1	1	0	100
İki doğal sayının en büyük ortak bölenini (EBOB) ve en küçük ortak katını (EKOK) hesaplar, ilgili problemleri çözer.	1	0	1	0
Üstü ifadelerle ilgili temel kuralları anlar, birbirine denk ifadeler oluşturur.	1	0	1	0
Kareköklü bir ifade ile çarpıldığında, sonucu bir doğal sayı yapan çarpımlara örnek verir.	1	0	1	0

Sayısal (FEN)	S	D	Y	B%
Fen				
Katı basıncını etkileyen değişkenleri deneyerek keşfeder.	2	1	0	50
Mevsimlerin oluşumuna yönelik tahminlerde bulunur.	3	0	1	0
Tek karakter çarpımlarını ile ilgili problemler çözerek sonuçları hakkında yorum yapar.	3	0	1	0
İklim ve hava olayları arasındaki farkı açıklar.	2	1	0	50
Nükleotid, gen, DNA ve kromozom kavramlarını açıklayarak bu kavramlar arasında ilişki kurar.	1	0	0	0
Sıvı basıncını etkileyen değişkenleri tahmin eder ve tahminlerini test eder.	3	0	1	0
Biyoteknolojik uygulamalar kapsamında oluşturulan ikilemelerle bu uygulamaların insanlık için yararlı zararlı yönü	1	0	0	0
DNA'nın yapısını model üzerinde gösterir.	1	0	0	0
Canlıların yaşadıkları çevreye uyumlarını gözlem yaparak açıklar.	1	0	1	0
Örneklerden yola çıkarak modifikasyonu açıklar.	1	0	0	0
Kalıtım ile ilgili kavramları tanımlar.	1	0	0	0
Katı, sıvı ve gazların basınç özelliklerinin günlük yaşam ve teknolojik uygulamalara örnekler verir.	1	0	1	0

SINAV SONUÇ BELGESİ

İSTANBUL / EYÜP / Eyüp Açık Kurs

Öğrenci	Numara	Sınıf
KADİR KILIÇ	1751	8İ

Puan Türü	Puan	Genel Ort.	Dereceler				
			Snf	Kurum	İlçe	İl	Genel
LGS	▼ 235,471	300,920	12	178	222	4345	35556
Puanı Hesaplanan:			322	370	5914	47785	
Katılımlar:			24	323	371	5937	47972

Ders	Soru	Doğru	Yanlış	Net	Başarı %	Sınıf Ort.	Kurum Ort.	Genel Ort.
Türkçe	20	7	13	2,67	13	▼ 4,21	▼ 5,62	▼ 8,19
Tarih	10	2	8	-0,67	-7	▼ 2,67	▼ 2,71	▼ 4,55
Din K.ve A.B.	10	2	8	-0,67	-7	▼ 3,61	▼ 2,88	▼ 3,89
İngilizce	10	3	7	0,67	7	▼ 1,60	▼ 2,10	▼ 3,85
Matematik	20	6	14	1,33	7	▲ 0,65	▼ 1,50	▼ 3,66
Fen	20	9	11	5,33	27	▲ 2,33	▲ 4,41	▼ 8,49
Toplam:	90	29	61	8,67	10	▼ 15,07	▼ 19,23	▼ 32,63

Soru No	12345678901234567890
Sözel (TÜR)	cCbdaAcBACAdbDacDaC
Cevap Anh.	B DCABBABDAABBDCACCADDC
Sözel (TAR)	cBDabbacbd
Cevap Anh.	B ABDCACBDCB
Sözel (DİN)	cbabbcaBac
Cevap Anh.	B CABCDACBBB
Sözel (İNG)	ADBccabdca
Cevap Anh.	B ADBABDCCBD
Sayısal (MAT)	bCaBbdccabbAbDccBaaD
Cevap Anh.	B DCDBABDBDAACDBBCACAB
Sayısal (FEN)	cAACDBaaccBaDcDbcadD
Cevap Anh.	B BAACDBCCABBCCDCDBDAD

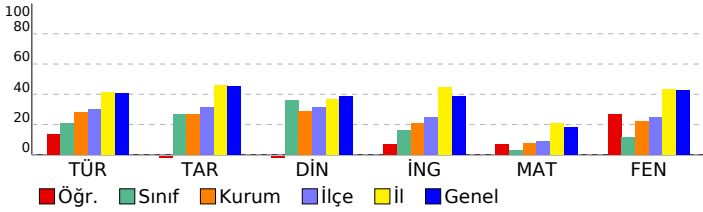

2023- 8. SINIF GÜÇLENDİREN KURUMSAL DENEME -3

DERSLERE GÖRE BAŞARI ANALİZİ

Sözel (TÜR)	S	D	Y	B%
Türkçe				
Metindeki yardımcı fikirleri belirler.	2	2	0	100
Bir işi işlem basamaklarına göre yazar.	1	0	1	0
Metnin ana fikrini/ana duygusunu belirler.	1	1	0	100
Okudukları ile ilgili çıkarımlarda bulunur.	1	0	1	0
Bağlamdan yararlanarak bilmediği kelime ve kelime gruplarının anlamını tahmin eder.	2	0	2	0
Metinler arasında karşılaştırma yapar.	1	0	1	0
Cümlelerin öğelerini ayırt eder.	1	0	1	0
Filiillerin cümledeki işlevlerini kavrar.	2	2	0	100
Yazdıklarını düzenler.	2	0	2	0
Okuduğu metinlerdeki hikâye unsurlarını belirler.	1	1	0	100
Metindeki söz sanatlarını tespit eder.	1	0	1	0
Metinle ilgili soruları cevaplar.	1	0	1	0
Metinde ele alınan sorunlara farklı çözümler üretir.	1	1	0	100
Kelimeleri anlamlarına uygun kullanır.	1	1	0	100
Grafik, tablo ve çizelgeyle sunulan bilgileri yorumlar.	2	0	2	0

Sözel (TAR)	S	D	Y	B%
Tarih				
Avrupa'daki gelişmelerin yansımaları bağlamında Osmanlı Devleti'nin yirminci yüzyılın başlarındaki siyasi ve sos.	1	0	1	0
Birinci Dünya Savaşı'nın sebeplerini ve savaşın başlamasına yol açan gelişmeleri kavrar.	1	0	1	0
Mondros Ateşkes Antlaşması'nın imzalanması ve uygulanması karşısında Osmanlı yönetiminin, Mustafa Kemal'in	1	0	1	0
Millî Mücadele'nin hazırlık döneminde Mustafa Kemal'in yaptığı çalışmaları analiz eder.	2	0	2	0
Büyük Millet Meclisine karşı ayaklanmalar ile ayaklanmaların bastırılması için alınan tedbirleri analiz eder.	1	0	1	0
Birinci Dünya Savaşı'nda Osmanlı Devleti'nin durumu hakkında çıkarımlarda bulunur.	1	0	1	0
Kuvâ-yı Milliye'nin oluşum sürecini ve sonrasında meydana gelen gelişmeleri kavrar.	1	1	0	100
Misakımlı'nın kabulünü ve Büyük Millet Meclisinin açılışını vatanın bütünlüğü esası ile	1	1	0	100
Gençlik döneminde Mustafa Kemal'in fikir hayatını etkileyen önemli kişileri ve olayları kavrar.	1	0	1	0

Sözel (DİN)	S	D	Y	B%
Din K.ve A.B.				
Kaza ve kader ile ilgili kavramları analiz eder.	1	0	1	0
İslam'ın paylaşma ve yardımlaşmaya verdiği önemi ayet ve hadisler ışığında yorumlar.	3	1	2	33
Toplumda kader ve kaza ile ilgili yaygın olan yanlış anlayışları sorgular.	1	1	0	100
İnsanın ilmi, iradesi, sorumluluğu ile kader arasında ilişki kurar.	1	0	1	0
Zekât, infak ve sadakanın bireysel ve toplumsal önemini fark eder.	1	0	1	0
Zekât ve sadaka ibadetini ayet ve hadislerle açıklar.	2	0	2	0
Hz. Şuaib'in (a.s.) hayatını ana hatlarıyla tanıtır.	1	0	1	0

Sözel (İNG)	S	D	Y	B%
İngilizce				
Students will be able to understand short and simple texts about friendship.	1	0	1	0
Students will be able to understand the specific information in short conversations on everyday topics, such as acc	1	0	1	0
Students will be able to guess the meaning of unknown words from the text.	1	0	1	0
Students will be able to give a simple description about a process.	1	0	1	0
Students will be able to understand the overall meaning of short texts about a process.	1	0	1	0
Students will be able to express what they prefer, like and dislike.	1	0	1	0
Students will be able to understand short and simple invitation letters, cards and e-mails.	1	0	1	0
Students will be able to understand phrases and expressions about regular activities of teenagers.	1	1	0	100
Students will be able to understand short and simple texts about regular activities of teenagers.	1	1	0	100
Students will be able to write a series of simple phrases and sentences by using linkers to describe a process.	1	1	0	100

Sayısal (MAT)	S	D	Y	B%
Matematik				
Tam kare pozitif tam sayılarla bu sayıların karekökleri arasındaki ilişkiyi belirler.	2	1	1	50
Kareköklü ifadelerde toplama ve çıkarma işlemlerini yapar.	3	0	3	0
Verilen iki doğal sayının aralarında asal olup olmadığını belirler.	1	0	1	0
Çok büyük ve çok küçük sayıları bilimsel gösterimle ifade eder ve karşılaştırır.	1	1	0	100
Verileri sütun, daire veya çizgi grafiği ile gösterir ve bu gösterimler arasında uygun olan dönüşümleri yapar.	1	0	1	0
En fazla üç veri grubuna ait çizgi ve sütun grafiklerini yorumlar.	2	1	1	50
Verilen pozitif tam sayıların pozitif tam sayı çarpımlarını bulur, pozitif tam sayıların pozitif tam sayı çarpımlarını üslü	1	1	0	100
Gerçek sayıları tanıtır, rasyonel ve irrasyonel sayılarla ilişkilendirir.	1	0	1	0
Ondalık ifadelerin kareköklerini belirler.	1	0	1	0
Kareköklü bir ifadenin kök b şeklinde yazar ve kök b şeklindeki ifadede katsayıyı kök içine alır.	1	0	1	0
Sayıların ondalık gösterimlerini 10'un tam sayı kuvvetlerini kullanarak çözümler.	1	0	1	0
Kareköklü ifadelerde çarpma ve bölme işlemlerini yapar.	1	0	1	0
Tam sayıların, tam sayı kuvvetlerini hesaplar.	1	1	0	100
İki doğal sayının en büyük ortak bölenini (EBOB) ve en küçük ortak katını (EKOK) hesaplar, ilgili problemleri çözer.	1	1	0	100
Üstü ifadelerle ilgili temel kuralları anlar, birbirine denk ifadeler oluşturur.	1	1	0	100
Kareköklü bir ifade ile çarpıldığında, sonucu bir doğal sayı yapan çarpımlara örnek verir.	1	0	1	0

Sayısal (FEN)	S	D	Y	B%
Fen				
Katı basıncını etkileyen değişkenleri deneyerek keşfeder.	2	2	0	100
Mevsimlerin oluşumuna yönelik tahminlerde bulunur.	3	1	2	33
Tek karakter çarpımlarını ile ilgili problemler çözümler hakkında yorum yapar.	3	1	2	33
İklim ve hava olayları arasındaki farkı açıklar.	2	1	1	50
Nükleotid, gen, DNA ve kromozom kavramlarını açıklayarak bu kavramlar arasında ilişki kurar.	1	0	1	0
Sıvı basıncını etkileyen değişkenleri tahmin eder ve tahminlerini test eder.	3	2	1	67
Biyoteknolojik uygulamalar kapsamında oluşturulan ikilemelerle bu uygulamaların insanlık için yararlı zararlı yönü	1	0	1	0
DNA'nın yapısını model üzerinde gösterir.	1	0	1	0
Canlıların yaşadıkları çevreye uyumlarını gözlem yaparak açıklar.	1	0	1	0
Örneklerden yola çıkarak modifikasyonu açıklar.	1	0	1	0
Kalıtım ile ilgili kavramları tanımlar.	1	1	0	100
Katı, sıvı ve gazların basınç özelliklerinin günlük yaşam ve teknolojik uygulamalara örnekler verir.	1	1	0	100

SINAV SONUÇ BELGESİ

İSTANBUL / EYÜP / Eyüp Açık Kurs

Öğrenci	Numara	Sınıf
M ALPEREN GÜNGÖR	477	8i

Puan Türü	Puan	Genel Ort.	Dereceler				
			Snf	Kurum	İlçe	İl	Genel
LGS	▼ 224,584	300.920	14	207	252	4643	38161
Puanı Hesaplanan:			322	370	5914	47785	
Katılımlar:			24	323	371	5937	47972

Ders	Soru	Doğru	Yanlış	Net	Başarı %	Sınıf Ort.	Kurum Ort.	Genel Ort.
Türkçe	20	6	14	1,33	7	▼ 4,21	▼ 5,62	▼ 8,19
Tarih	10	6	4	4,67	47	▲ 2,67	▲ 2,71	▲ 4,55
Din K.ve A.B.	10	1	9	-2,00	-20	▼ 3,61	▼ 2,88	▼ 3,89
İngilizce	10	3	7	0,67	7	▼ 1,60	▼ 2,10	▼ 3,85
Matematik	20	5	15	0,00	0	▼ 0,65	▼ 1,50	▼ 3,66
Fen	20	7	10	3,67	18	▲ 2,33	▼ 4,41	▼ 8,49
Toplam:	90	28	59	8,33	9	▼ 15,07	▼ 19,23	▼ 32,63

Soru No	12345678901234567890
Sözel (TÜR)	bCdacAdcAbBdaCaCdbcd
Cevap Anh.	B DCABBABDAABBDCACCADDC
Sözel (TAR)	AcaCAaBDCC
Cevap Anh.	B ABDCACBDCB
Sözel (DİN)	Cdbbacacda
Cevap Anh.	B CABCDACBBB
Sözel (İNG)	dcacBcadBD
Cevap Anh.	B ADBABDCCBD
Sayısal (MAT)	DabacccbdbcAaDcBdbCdd
Cevap Anh.	B DCDBABDBDAACDBBCACAB
Sayısal (FEN)	aAAacBCdc aCaDdacD
Cevap Anh.	B BAACDBCCABBDCDCDBDAD

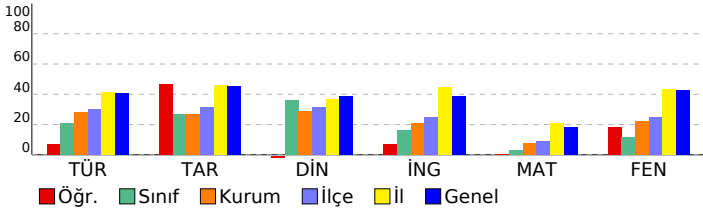

2023- 8. SINIF GÜÇLENDİREN KURUMSAL DENEME -3

DERSLERE GÖRE BAŞARI ANALİZİ

Sözel (TÜR)	S	D	Y	B%
Türkçe				
Metindeki yardımcı fikirleri belirler.	2	1	1	50
Bir işi işlem basamaklarına göre yazar.	1	0	1	0
Metnin ana fikrini/ana duygusunu belirler.	1	0	1	0
Okudukları ile ilgili çıkarımlarda bulunur.	1	0	1	0
Bağlamdan yararlanarak bilmediği kelime ve kelime gruplarının anlamını tahmin eder.	2	1	1	50
Metinler arasında karşılaştırma yapar.	1	0	1	0
Cümlelerin öğelerini ayırır eder.	1	1	0	100
Filiillerin cümledeki işlevlerini kavrar.	2	0	2	0
Yazdıklarını düzenler.	2	1	1	50
Okuduğu metinlerdeki hikâye unsurlarını belirler.	1	1	0	100
Metindeki söz sanatlarını tespit eder.	1	0	1	0
Metinle ilgili soruları cevaplar.	1	0	1	0
Metinde ele alınan sorunlara farklı çözümler üretir.	1	1	0	100
Kelimeleri anlamlarına uygun kullanır.	1	0	1	0
Grafik, tablo ve çizelgeyle sunulan bilgileri yorumlar.	2	0	2	0

Sözel (TAR)	S	D	Y	B%
Tarih				
Avrupa'daki gelişmelerin yansımaları bağlamında Osmanlı Devleti'nin yirminci yüzyılın başlarındaki siyasi ve sos.	1	0	1	0
Birinci Dünya Savaşı'nın sebeplerini ve savaşın başlamasına yol açan gelişmeleri kavrar.	1	1	0	100
Mondros Ateşkes Antlaşması'nın imzalanması ve uygulanması karşısında Osmanlı yönetiminin, Mustafa Kemal'in	1	1	0	100
Millî Mücadele'nin hazırlık döneminde Mustafa Kemal'in yaptığı çalışmaları analiz eder.	2	2	0	100
Büyük Millet Meclisine karşı ayaklanmalar ile ayaklanmaların bastırılması için alınan tedbirleri analiz eder.	1	0	1	0
Birinci Dünya Savaşı'nda Osmanlı Devleti'nin durumu hakkında çıkarımlarda bulunur.	1	1	0	100
Kuvâ-yı Milliye'nin oluşum sürecini ve sonrasında meydana gelen gelişmeleri kavrar.	1	0	1	0
Misakımlı'nın kabulünü ve Büyük Millet Meclisinin açılışını vatanın bütünlüğü esası ile	1	0	1	0
Gençlik döneminde Mustafa Kemal'in fikir hayatını etkileyen önemli kişileri ve olayları kavrar.	1	1	0	100

Sözel (DİN)	S	D	Y	B%
Din K.ve A.B.				
Kaza ve kader ile ilgili kavramları analiz eder.	1	0	1	0
İslam'ın paylaşma ve yardımlaşmaya verdiği önemi ayet ve hadisler ışığında yorumlar.	3	1	2	33
Toplumda kader ve kaza ile ilgili yaygın olan yanlış anlayışları sorgular.	1	0	1	0
İnsanın ilmi, iradesi, sorumluluğu ile kader arasında ilişki kurar.	1	0	1	0
Zekât, infak ve sadakanın bireysel ve toplumsal önemini fark eder.	1	0	1	0
Zekât ve sadaka ibadetini ayet ve hadislerle açıklar.	2	0	2	0
Hz. Şuaib'in (a.s.) hayatını ana hatlarıyla tanıtır.	1	0	1	0

Sözel (İNG)	S	D	Y	B%
İngilizce				
Students will be able to understand short and simple texts about friendship.	1	1	0	100
Students will be able to understand the specific information in short conversations on everyday topics, such as acc	1	1	0	100
Students will be able to guess the meaning of unknown words from the text.	1	0	1	0
Students will be able to give a simple description about a process.	1	0	1	0
Students will be able to understand the overall meaning of short texts about a process.	1	0	1	0
Students will be able to express what they prefer, like and dislike.	1	1	0	100
Students will be able to understand short and simple invitation letters, cards and e-mails.	1	0	1	0
Students will be able to understand phrases and expressions about regular activities of teenagers.	1	0	1	0
Students will be able to understand short and simple texts about regular activities of teenagers.	1	0	1	0
Students will be able to write a series of simple phrases and sentences by using linkers to describe a process.	1	0	1	0

Sayısal (MAT)	S	D	Y	B%
Matematik				
Tam kare pozitif tam sayılarla bu sayıların karekökleri arasındaki ilişkiyi belirler.	2	1	1	50
Kareköklü ifadelerde toplama ve çıkarma işlemlerini yapar.	3	0	3	0
Verilen iki doğal sayının aralarında asal olmadığını belirler.	1	1	0	100
Çok büyük ve çok küçük sayıları bilimsel gösterimle ifade eder ve karşılaştırır.	1	0	1	0
Verileri sütun, daire veya çizgi grafiği ile gösterir ve bu gösterimler arasında uygun olan dönüşümleri yapar.	1	0	1	0
En fazla üç veri grubuna ait çizgi ve sütun grafiklerini yorumlar.	2	1	1	50
Verilen pozitif tam sayıların pozitif tam sayı çarpımlarını bulur, pozitif tam sayıların pozitif tam sayı çarpımlarını üslü	1	1	0	100
Gerçek sayıları tanıtır, rasyonel ve irrasyonel sayılarla ilişkilendirir.	1	0	1	0
Ondalık ifadelerin kareköklerini belirler.	1	0	1	0
Kareköklü bir ifadenin kök b şeklinde yazılır ve kök b şeklindeki ifadede katsayıyı kök içine alır.	1	0	1	0
Sayıların ondalık gösterimlerini 10'un tam sayı kuvvetlerini kullanarak çözümler.	1	0	1	0
Kareköklü ifadelerde çarpma ve bölme işlemlerini yapar.	1	0	1	0
Tam sayıların, tam sayı kuvvetlerini hesaplar.	1	0	1	0
İki doğal sayının en büyük ortak bölenini (EBOB) ve en küçük ortak katını (EKOK) hesaplar, ilgili problemleri çözer.	1	0	1	0
Üstü ifadelerle ilgili temel kuralları anlar, birbirine denk ifadeler oluşturur.	1	0	1	0
Kareköklü bir ifade ile çarpıldığında, sonucu bir doğal sayı yapan çarpımlara örnek verir.	1	1	0	100

Sayısal (FEN)	S	D	Y	B%
Fen				
Katı basıncını etkileyen değişkenleri deneyerek keşfeder.	2	2	0	100
Mevsimlerin oluşumuna yönelik tahminlerde bulunur.	3	0	2	0
Tek karakter çarpımlarını ile ilgili problemler çözümler sonuçları hakkında yorum yapar.	3	1	1	33
İklim ve hava olayları arasındaki farkı açıklar.	2	1	1	50
Nükleotid, gen, DNA ve kromozom kavramlarını açıklayarak bu kavramlar arasında ilişki kurar.	1	1	0	100
Sıvı basıncını etkileyen değişkenleri tahmin eder ve tahminlerini test eder.	3	0	3	0
Biyoteknolojik uygulamalar kapsamında oluşturulan ikilemelerle bu uygulamaların insanlık için yararlı zararlı yönleri	1	0	0	0
DNA'nın yapısını model üzerinde gösterir.	1	0	1	0
Canlıların yaşadıkları çevreye uyumlarını gözlem yaparak açıklar.	1	0	1	0
Örneklerden yola çıkarak modifikasyonu açıklar.	1	1	0	100
Kalıtım ile ilgili kavramları tanımlar.	1	0	1	0
Katı, sıvı ve gazların basınç özelliklerinin günlük yaşam ve teknolojik uygulamalara örnek verir.	1	1	0	100

SINAV SONUÇ BELGESİ							
İSTANBUL / EYÜP / Eyüp Açık Kurs							
Öğrenci				Numara		Sınıf	
MERYEM TAY				1067		8İ	
Puan Türü	Puan	Genel Ort.	Dereceler				
			Snf	Kurum	İlçe	İl	Genel
LGS	▼ 218,453	300,920	15	230	275	4830	39698
Puanı Hesaplanan:			322	370	5914	47785	
Katılımlar:			24	323	371	5937	47972

Ders	Soru	Doğru	Yanlış	Net	Başarı %	Sınıf Ort.	Kurum Ort.	Genel Ort.
Türkçe	20	6	11	2,33	12	▼ 4,21	▼ 5,62	▼ 8,19
Tarih	10	1	3	0,00	0	▼ 2,67	▼ 2,71	▼ 4,55
Din K.ve A.B.	10	7	2	6,33	63	▲ 3,61	▲ 2,88	▲ 3,89
İngilizce	10	4	3	3,00	30	▲ 1,60	▲ 2,10	▼ 3,85
Matematik	20	0	8	-2,67	-13	▼ 0,65	▼ 1,50	▼ 3,66
Fen	20	5	9	2,00	10	▼ 2,33	▼ 4,41	▼ 8,49
Toplam:	90	23	36	11,00	12	▼ 15,07	▼ 19,23	▼ 32,63

Soru No	12345678901234567890
Sözel (TÜR)	Db dBAB bcBacd dAcbb
Cevap Anh.	B DCABBABDAABBDCACDDC
Sözel (TAR)	A d d b
Cevap Anh.	B ABDCACBDCB
Sözel (DİN)	CABdDAC dD
Cevap Anh.	B CABCDACBBD
Sözel (İNG)	A dBcCbB
Cevap Anh.	B ADBABDCCBD
Sayısal (MAT)	b ac d dcb b
Cevap Anh.	B DCDBABDBDAACDBBCACAB
Sayısal (FEN)	AdCd dCda aa bc cD
Cevap Anh.	B BAACDBCCABBCCDCDBDAD

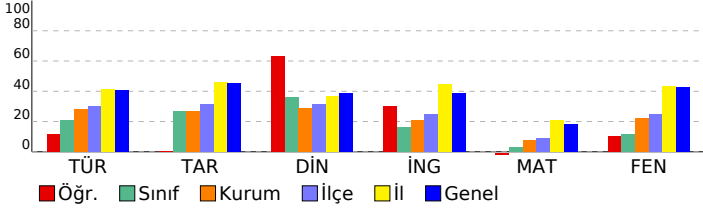

2023- 8. SINIF GÜÇLENDİREN KURUMSAL DENEME -3

DERSLERE GÖRE BAŞARI ANALİZİ

Sözel (TÜR)	S	D	Y	B%
Türkçe				
Metindeki yardımcı fikirleri belirler.	2	0	2	0
Bir işi işlem basamaklarına göre yazar.	1	0	1	0
Metnin ana fikrini/ana duygusunu belirler.	1	0	1	0
Okudukları ile ilgili çıkarımlarda bulunur.	1	1	0	100
Bağlamdan yararlanarak bilmediği kelime ve kelime gruplarının anlamını tahmin eder.	2	0	2	0
Metinler arasında karşılaştırma yapar.	1	0	0	0
Cümlelerin öğelerini ayırt eder.	1	0	1	0
Filiillerin cümledeki işlevlerini kavrar.	2	0	2	0
Yazdıklarını düzenler.	2	1	0	50
Okuduğu metinlerdeki hikâye unsurlarını belirler.	1	0	1	0
Metindeki söz sanatlarını tespit eder.	1	0	0	0
Metinle ilgili soruları cevaplar.	1	1	0	100
Metinde ele alınan sorunlara farklı çözümler üretir.	1	1	0	100
Kelimeleri anlamlarına uygun kullanır.	1	1	0	100
Grafik, tablo ve çizelgeyle sunulan bilgileri yorumlar.	2	1	1	50

Sözel (TAR)	S	D	Y	B%
Tarih				
Avrupa'daki gelişmelerin yansımaları bağlamında Osmanlı Devleti'nin yirminci yüzyılın başlarındaki siyasi ve sos	1	0	0	0
Birinci Dünya Savaşı'nın sebeplerini ve savaşın başlamasına yol açan gelişmeleri kavrar.	1	0	1	0
Mondros Ateşkes Antlaşması'nın imzalanması ve uygulanması karşısında Osmanlı yönetiminin, Mustafa Kemal in	1	0	0	0
Millî Mücadele'nin hazırlık döneminde Mustafa Kemal'in yaptığı çalışmaları analiz eder.	2	0	1	0
Büyük Millet Meclisine karşı ayaklanmalar ile ayaklanmaların bastırılması için alınan tedbirleri analiz eder.	1	0	0	0
Birinci Dünya Savaşı'nda Osmanlı Devleti'nin durumu hakkında çıkarımlarda bulunur.	1	0	1	0
Kuvâ-yı Milliye'nin oluşum sürecini ve sonrasında meydana gelen gelişmeleri kavrar.	1	0	0	0
Misakımlı'nın kabulünü ve Büyük Millet Meclisinin açılışını vatanın bütünlüğü esaslı ile	1	0	0	0
Gençlik döneminde Mustafa Kemal'in fikir hayatını etkileyen önemli kişileri ve olayları kavrar.	1	1	0	100

Sözel (DİN)	S	D	Y	B%
Din K.ve A.B.				
Kaza ve kader ile ilgili kavramları analiz eder.	1	1	0	100
İslam'ın paylaşma ve yardımlaşmaya verdiği önemi ayet ve hadisler ışığında yorumlar.	3	1	2	33
Toplumda kader ve kaza ile ilgili yaygın olan yanlış anlayışları sorgular.	1	0	0	0
İnsanın ilmi, iradesi, sorumluluğu ile kader arasında ilişki kurar.	1	1	0	100
Zekât, infak ve sadakanın bireysel ve toplumsal önemini fark eder.	1	1	0	100
Zekât ve sadaka ibadetini ayet ve hadislerle açıklar.	2	2	0	100
Hz. Şuaib'in (a.s.) hayatını ana hatlarıyla tanıtır.	1	1	0	100

Sözel (İNG)	S	D	Y	B%
İngilizce				
Students will be able to understand short and simple texts about friendship.	1	0	0	0
Students will be able to understand the specific information in short conversations on everyday topics, such as acc	1	1	0	100
Students will be able to guess the meaning of unknown words from the text.	1	0	1	0
Students will be able to give a simple description about a process.	1	1	0	100
Students will be able to understand the overall meaning of short texts about a process.	1	0	1	0
Students will be able to express what they prefer, like and dislike.	1	1	0	100
Students will be able to understand short and simple invitation letters, cards and e-mails.	1	0	1	0
Students will be able to understand phrases and expressions about regular activities of teenagers.	1	0	0	0
Students will be able to understand short and simple texts about regular activities of teenagers.	1	0	0	0
Students will be able to write a series of simple phrases and sentences by using linkers to describe a process.	1	1	0	100

Sayısal (MAT)	S	D	Y	B%
Matematik				
Tam kare pozitif tam sayılarla bu sayıların karekökleri arasındaki ilişkiyi belirler.	2	0	1	0
Kareköklü ifadelerde toplama ve çıkarma işlemlerini yapar.	3	0	1	0
Verilen iki doğal sayının aralarında asal olup olmadığını belirler.	1	0	1	0
Çok büyük ve çok küçük sayıları bilimsel gösterimle ifade eder ve karşılaştırır.	1	0	0	0
Verileri sütun, daire veya çizgi grafiği ile gösterir ve bu gösterimler arasında uygun olan dönüşümleri yapar.	1	0	1	0
En fazla üç veri grubuna ait çizgi ve sütun grafiklerini yorumlar.	2	0	1	0
Verilen pozitif tam sayıların pozitif tam sayı çarpımlarını bulur, pozitif tam sayıların pozitif tam sayı çarpımlarını üslü	1	0	0	0
Gerçek sayıları tanıtır, rasyonel ve irrasyonel sayılarla ilişkilendirir.	1	0	0	0
Ondalık ifadelerin kareköklerini belirler.	1	0	0	0
Kareköklü bir ifadenin kök b şeklinde yazılır ve kök b şeklindeki ifadede katsayıyı kök içine alır.	1	0	0	0
Sayıların ondalık gösterimlerini 10'un tam sayı kuvvetlerini kullanarak çözümler.	1	0	0	0
Kareköklü ifadelerde çarpma ve bölme işlemlerini yapar.	1	0	0	0
Tam sayıların, tam sayı kuvvetlerini hesaplar.	1	0	1	0
İki doğal sayının en büyük ortak bölenini (EBOB) ve en küçük ortak katını (EKOK) hesaplar, ilgili problemleri çözer.	1	0	1	0
Üstü ifadelerle ilgili temel kuralları anlar, birbirine denk ifadeler oluşturur.	1	0	0	0
Kareköklü bir ifade ile çarpıldığında, sonucu bir doğal sayı yapan çarpımlara örnek verir.	1	0	1	0

Sayısal (FEN)	S	D	Y	B%
Fen				
Katı basıncını etkileyen değişkenleri deneyerek keşfeder.	2	1	0	50
Mevsimlerin oluşumuna yönelik tahminlerde bulunur.	3	0	1	0
Tek karakter çarpımları ile ilgili problemler çözerek sonuçları yorumlar.	3	0	1	0
İklim ve hava olayları arasındaki farkı açıklar.	2	1	1	50
Nükleotid, gen, DNA ve kromozom kavramlarını açıklayarak bu kavramlar arasında ilişki kurar.	1	0	1	0
Sıvı basıncını etkileyen değişkenleri tahmin eder ve tahminlerini test eder.	3	1	1	33
Biyoteknolojik uygulamalar kapsamında oluşturulan ikilemelerle bu uygulamaların insanlık için yararlı zararlı yönü	1	0	1	0
DNA'nın yapısını model üzerinde gösterir.	1	0	1	0
Canlıların yaşadıkları çevreye uyumlarını gözlem yaparak açıklar.	1	1	0	100
Örneklerden yola çıkarak modifikasyonu açıklar.	1	0	1	0
Kalıtım ile ilgili kavramları tanımlar.	1	1	0	100
Katı, sıvı ve gazların basınç özelliklerinin günlük yaşam ve teknolojik uygulamalara örnek verir.	1	0	1	0

SINAV SONUÇ BELGESİ

2023- 8. SINIF GÜÇLENDİREN KURUMSAL DENEME -3

İSTANBUL / EYÜP / Eyüp Açık Kurs										
Öğrenci				Numara		Sınıf				
MERYEM ZENGİN				1114		8İ				
Puan Türü		Puan		Genel Ort.		Dereceler				
				Snf	Kurum	İlçe	İl	Genel		
LGS		▼ 182,421		300,920	21	308	356	5810	47118	
Puanı Hesaplanan:				322	370	5914	47785			
Katılımlar:				24	323	371	5937	47972		

Ders	Soru	Doğru	Yanlış	Net	Başarı %	Sınıf Ort.	Kurum Ort.	Genel Ort.
Türkçe	20	4	16	-1,33	-7	▼ 4,21	▼ 5,62	▼ 8,19
Tarih	10	5	5	3,33	33	▲ 2,67	▲ 2,71	▼ 4,55
Din K.ve A.B.	10	2	8	-0,67	-7	▼ 3,61	▼ 2,88	▼ 3,89
İngilizce	10	1	9	-2,00	-20	▼ 1,60	▼ 2,10	▼ 3,85
Matematik	20	4	16	-1,33	-7	▼ 0,65	▼ 1,50	▼ 3,66
Fen	20	1	9	-2,00	-10	▼ 2,33	▼ 4,41	▼ 8,49
Toplam:	90	17	63	-4,00	-4	▼ 15,07	▼ 19,23	▼ 32,63

Soru No	12345678901234567890
Sözel (TÜR)	baccdbacaBbcaBcBcbdd
Cevap Anh.	A CDDACCDBBAADBABBACD
Sözel (TAR)	BbDBacbcBA
Cevap Anh.	A BCDBCACDBA
Sözel (DİN)	cBabdBdbba
Cevap Anh.	A DBBCADCBA
Sözel (İNG)	adaCcabdbb
Cevap Anh.	A DBCCDBABDA
Sayısal (MAT)	abbcCdBaCbdaBcaddcbb
Cevap Anh.	A BACACBBDCAADDBABDCCD
Sayısal (FEN)	abcdcbabCd
Cevap Anh.	A DADBCCDCBBACCBDCAAB

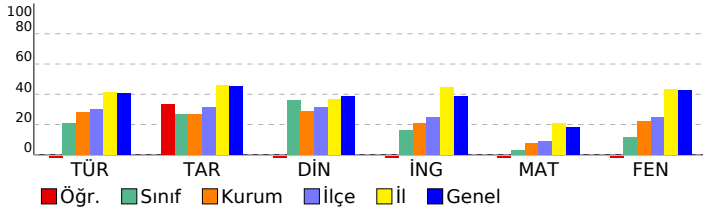

DERSLERE GÖRE BAŞARI ANALİZİ

Sözel (TÜR)

Türkçe	S	D	Y	B%
Metindeki yardımcı fikirleri belirler.	2	0	2	0
Bir işi işlem basamaklarına göre yazar.	1	0	1	0
Metnin ana fikrini/ana duygusunu belirler.	1	0	1	0
Okudukları ile ilgili çıkarımlarda bulunur.	1	0	1	0
Bağlamdan yararlanarak bilmediği kelime ve kelime gruplarının anlamını tahmin eder.	2	0	2	0
Metinler arasında karşılaştırma yapar.	1	0	1	0
Cümlelerin öğelerini ayırt eder.	1	0	1	0
Filiillerin cümledeki işlevlerini kavrar.	2	0	2	0
Yazdıklarını düzenler.	2	1	1	50
Okuduğu metinlerdeki hikâye unsurlarını belirler.	1	0	1	0
Metindeki söz sanatlarını tespit eder.	1	0	1	0
Metinle ilgili soruları cevaplar.	1	1	0	100
Metinde ele alınan sorunlara farklı çözümler üretir.	1	0	1	0
Kelimeleri anlamlarına uygun kullanır.	1	1	0	100
Grafik, tablo ve çizelgeyle sunulan bilgileri yorumlar.	2	1	1	50

Sözel (TAR)

Tarih	S	D	Y	B%
Avrupa'daki gelişmelerin yansımaları bağlamında Osmanlı Devleti'nin yirminci yüzyılın başlarındaki siyasi ve sos	1	1	0	100
Birinci Dünya Savaşı'nın sebeplerini ve savaşın başlamasına yol açan gelişmeleri kavrar.	1	0	1	0
Mondros Ateşkes Antlaşması'nın imzalanması ve uygulanması karşısında Osmanlı yönetiminin, Mustafa Kemal in	1	1	0	100
Millî Mücadele'nin hazırlık döneminde Mustafa Kemal'in yaptığı çalışmaları analiz eder.	2	1	1	50
Büyük Millet Meclisine karşı ayaklanmalar ile ayaklanmaların bastırılması için alınan tedbirleri analiz eder.	1	0	1	0
Birinci Dünya Savaşı'nda Osmanlı Devleti'nin durumu hakkında çıkarımlarda bulunur.	1	0	1	0
Kuvâ-yı Millîye'nin oluşum sürecini ve sonrasında meydana gelen gelişmeleri kavrar.	1	0	1	0
Misakımlı'nın kabulünü ve Büyük Millet Meclisinin açılışını vatanın bütünlüğü esası ile	1	1	0	100
Gençlik döneminde Mustafa Kemal'in fikir hayatını etkileyen önemli kişileri ve olayları kavrar.	1	1	0	100

Sözel (DİN)

Din K.ve A.B.	S	D	Y	B%
Kaza ve kader ile ilgili kavramları analiz eder.	1	0	1	0
İslam'ın paylaşma ve yardımlaşmaya verdiği önemi ayet ve hadisler ışığında yorumlar.	3	1	2	33
Toplumda kader ve kaza ile ilgili yaygın olan yanlış anlayışları sorgular.	1	0	1	0
İnsanın ilmi, iradesi, sorumluluğu ile kader arasında ilişki kurar.	1	0	1	0
Zekât, infak ve sadakanın bireysel ve toplumsal önemini fark eder.	1	0	1	0
Zekât ve sadaka ibadetini ayet ve hadislerle açıklar.	2	1	1	50
Hz. Şuaib'in (a.s.) hayatını ana hatlarıyla tanıtır.	1	0	1	0

Sözel (İNG)

İngilizce	S	D	Y	B%
Students will be able to understand short and simple texts about friendship.	1	0	1	0
Students will be able to understand the specific information in short conversations on everyday topics, such as acc	1	0	1	0
Students will be able to guess the meaning of unknown words from the text.	1	0	1	0
Students will be able to give a simple description about a process.	1	1	0	100
Students will be able to understand the overall meaning of short texts about a process.	1	0	1	0
Students will be able to express what they prefer, like and dislike.	1	0	1	0
Students will be able to understand short and simple invitation letters, cards and e-mails.	1	0	1	0
Students will be able to understand phrases and expressions about regular activities of teenagers.	1	0	1	0
Students will be able to understand short and simple texts about regular activities of teenagers.	1	0	1	0
Students will be able to write a series of simple phrases and sentences by using linkers to describe a process.	1	0	1	0

Sayısal (MAT)

Matematik	S	D	Y	B%
Tam kare pozitif tam sayılarla bu sayıların karekökleri arasındaki ilişkiyi belirler.	2	0	2	0
Kareköklü ifadelerde toplama ve çıkarma işlemlerini yapar.	3	2	1	67
Verilen iki doğal sayının aralarında asal olup olmadığını belirler.	1	0	1	0
Çok büyük ve çok küçük sayıları bilimsel gösterimle ifade eder ve karşılaştırır.	1	0	1	0
Verileri sütun, daire veya çizgi grafiği ile gösterir ve bu gösterimler arasında uygun olan dönüşümleri yapar.	1	1	0	100
En fazla üç veri grubuna ait çizgi ve sütun grafiklerini yorumlar.	2	0	2	0
Verilen pozitif tam sayıların pozitif tam sayı çarpımlarını bulur, pozitif tam sayıların pozitif tam sayı çarpımlarını üslü	1	0	1	0
Gerçek sayıları tanıtır, rasyonel ve irrasyonel sayılarla ilişkilendirir.	1	0	1	0
Ondalık ifadelerin kareköklerini belirler.	1	0	1	0
Kareköklü bir ifadenin kök b şeklinde yazar ve kök b şeklindeki ifadede katsayıyı kök içine alır.	1	1	0	100
Sayıların ondalık gösterimlerini 10'un tam sayı kuvvetlerini kullanarak çözümler.	1	0	1	0
Kareköklü ifadelerde çarpma ve bölme işlemlerini yapar.	1	0	1	0
Tam sayıların, tam sayı kuvvetlerini hesaplar.	1	0	1	0
İki doğal sayının en büyük ortak bölenini (EBOB) ve en küçük ortak katını (EKOK) hesaplar, ilgili problemleri çözer.	1	0	1	0
Üstü ifadelerle ilgili temel kuralları anlar, birbirine denk ifadeler oluşturur.	1	0	1	0
Kareköklü bir ifade ile çarpıldığında, sonucu bir doğal sayı yapan çarpımlara örnek verir.	1	0	1	0

Sayısal (FEN)

Fen	S	D	Y	B%
Katı basıncını etkileyen değişkenleri deneyerek keşfeder.	2	0	2	0
Mevsimlerin oluşumuna yönelik tahminlerde bulunur.	3	0	3	0
Tek karakter çarpımlarını ile ilgili problemler çözümler sonuçları hakkında yorum yapar.	3	0	1	0
İklim ve hava olayları arasındaki farkı açıklar.	2	0	1	0
Nükleotid, gen, DNA ve kromozom kavramlarını açıklayarak bu kavramlar arasında ilişki kurar.	1	0	1	0
Sıvı basıncını etkileyen değişkenleri tahmin eder ve tahminlerini test eder.	3	0	1	0
Biyoteknolojik uygulamalar kapsamında oluşturulan ikilemelerle bu uygulamaların insanlık için yararlı zararlı yönü	1	1	0	100
DNA'nın yapısını model üzerinde gösterir.	1	0	0	0
Canlıların yaşadıkları çevreye uyumlarını gözlem yaparak açıklar.	1	0	0	0
Örneklerden yola çıkarak modifikasyonu açıklar.	1	0	0	0
Kalıtım ile ilgili kavramları tanımlar.	1	0	0	0
Katı, sıvı ve gazların basınç özelliklerinin günlük yaşam ve teknolojik uygulamalara örnek verir.	1	0	0	0

SINAV SONUÇ BELGESİ										2023- 8. SINIF GÜÇLENDİREN KURUMSAL DENEME -3												
İSTANBUL / EYÜP / Eyüp Açık Kurs										DERSLERE GÖRE BAŞARI ANALİZİ												
Öğrenci					Numara		Sınıf															
MUHAMMET AYDOĞAN					1764		8İ															
Puan Türü		Puan		Genel Ort.		Dereceler																
						Snf	Kurum	İlçe	İl	Genel												
LGS		▼ 267,515		300.920		7	114	147	3616	29020												
				Puanı Hesaplanan:		322	370	5914	47785													
				Katılımlar:		24	323	371	5937	47972												
Ders	Soru	Doğru	Yanlış	Net	Başarı %	Sınıf Ort.	Kurum Ort.	Genel Ort.														
Türkçe	20	10	6	8,00	40	▲ 4,21	▲ 5,62	▼ 8,19														
Din K.ve A.B.	10	5	3	4,00	40	▲ 3,61	▲ 2,88	▲ 3,89														
Matematik	20	1	0	1,00	5	▲ 0,65	▼ 1,50	▼ 3,66														
Fen	20	9	7	6,67	33	▲ 2,33	▲ 4,41	▼ 8,49														
Toplam:		90	25	16	19,67	22	▲ 15,07	▲ 19,23	▼ 32,63													
Soru No	12345678901234567890																					
Sözel (TÜR)	aDa Cd c adA BABBACD																					
Cevap Anh.	A CDDACCCDBBAADBABBACD																					
Sözel (DİN)	DBBa DddA																					
Cevap Anh.	A DBBCADCBAC																					
Sayısal (MAT)	D																					
Cevap Anh.	A BACACBBDCAAEDDBABDCD																					
Sayısal (FEN)	Dcc DCCbacaA C CAAđ																					
Cevap Anh.	A DADBDCDCBBACCBDCAAB																					

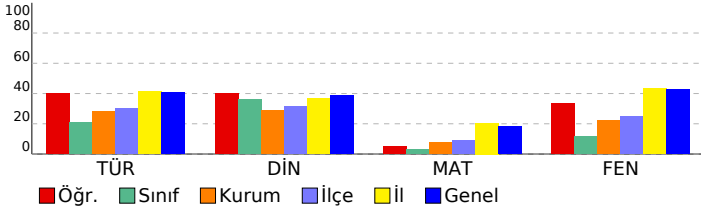

Sözel (TÜR)	S	D	Y	B%
Türkçe	2	1	1	50
Metindeki yardımcı fikirleri belirler.	2	1	1	50
Bir işi işlem basamaklarına göre yazar.	1	1	0	100
Metnin ana fikrini/ana duygusunu belirler.	1	0	1	0
Okudukları ile ilgili çıkarımlarda bulunur.	1	0	0	0
Bağlamdan yararlanarak bilmediği kelime ve kelime gruplarının anlamını tahmin eder.	2	1	1	50
Metinler arasında karşılaştırma yapar.	1	0	1	0
Cümlelerin öğelerini ayırır eder.	1	0	0	0
Filiillerin cümledeki işlevlerini kavrar.	2	0	1	0
Yazdıklarını düzenler.	2	1	1	50
Okuduğu metinlerdeki hikâye unsurlarını belirler.	1	1	0	100
Metindeki söz sanatlarını tespit eder.	1	0	0	0
Metinle ilgili soruları cevaplar.	1	1	0	100
Metinde ele alınan sorunlara farklı çözümler üretir.	1	1	0	100
Kelimeleri anlamlarına uygun kullanır.	1	1	0	100
Grafik, tablo ve çizelgeyle sunulan bilgileri yorumlar.	2	2	0	100

Sözel (TAR)	S	D	Y	B%
Tarih	1	0	0	0
Avrupa'daki gelişmelerin yansımaları bağlamında Osmanlı Devleti'nin yirminci yüzyılın başlarındaki siyasi ve sos	1	0	0	0
Birinci Dünya Savaşı'nın sebeplerini ve savaşın başlamasına yol açan gelişmeleri kavrar.	1	0	0	0
Mondros Ateşkes Antlaşması'nın imzalanması ve uygulanması karşısında Osmanlı yönetiminin, Mustafa Kemal in	1	0	0	0
Millî Mücadele'nin hazırlık döneminde Mustafa Kemal'in yaptığı çalışmaları analiz eder.	2	0	0	0
Büyük Millet Meclisine karşı ayaklanmalar ile ayaklanmaların bastırılması için alınan tedbirleri analiz eder.	1	0	0	0
Birinci Dünya Savaşı'nda Osmanlı Devleti'nin durumu hakkında çıkarımlarda bulunur.	1	0	0	0
Kuvâ-yı Millîye'nin oluşum sürecini ve sonrasında meydana gelen gelişmeleri kavrar.	1	0	0	0
Misakımlı'nın kabulünü ve Büyük Millet Meclisinin açılışını vatanın bütünlüğü esası ile	1	0	0	0
Gençlik döneminde Mustafa Kemal'in fikir hayatını etkileyen önemli kişileri ve olayları kavrar.	1	0	0	0

Sözel (DİN)	S	D	Y	B%
Din K.ve A.B.	1	1	0	100
Kaza ve kader ile ilgili kavramları analiz eder.	1	1	0	100
İslam'ın paylaşma ve yardımlaşmaya verdiği önemi ayet ve hadisler ışığında yorumlar.	3	1	1	33
Toplumda kader ve kaza ile ilgili yaygın olan yanlış anlayışları sorgular.	1	1	0	100
İnsanın ilmi, iradesi, sorumluluğu ile kader arasında ilişki kurar.	1	0	1	0
Zekât, infak ve sadakanın bireysel ve toplumsal önemini fark eder.	1	0	0	0
Zekât ve sadaka ibadetini ayet ve hadislerle açıklar.	2	1	1	50
Hz. Şuayb'in (a.s.) hayatını ana hatlarıyla tanıtır.	1	1	0	100

Sözel (İNG)	S	D	Y	B%
İngilizce	1	0	0	0
Students will be able to understand short and simple texts about friendship.	1	0	0	0
Students will be able to understand the specific information in short conversations on everyday topics, such as acc	1	0	0	0
Students will be able to guess the meaning of unknown words from the text.	1	0	0	0
Students will be able to give a simple description about a process.	1	0	0	0
Students will be able to understand the overall meaning of short texts about a process.	1	0	0	0
Students will be able to express what they prefer, like and dislike.	1	0	0	0
Students will be able to understand short and simple invitation letters, cards and e-mails.	1	0	0	0
Students will be able to understand phrases and expressions about regular activities of teenagers.	1	0	0	0
Students will be able to understand short and simple texts about regular activities of teenagers.	1	0	0	0
Students will be able to write a series of simple phrases and sentences by using linkers to describe a process.	1	0	0	0

Sayısal (MAT)	S	D	Y	B%
Matematik	2	0	0	0
Tam kare pozitif tam sayılarla bu sayıların karekökleri arasındaki ilişkiyi belirler.	2	0	0	0
Kareköklü ifadelerde toplama ve çıkarma işlemlerini yapar.	3	0	0	0
Verilen iki doğal sayının aralarında asal olup olmadığını belirler.	1	0	0	0
Çok büyük ve çok küçük sayıları bilimsel gösterimle ifade eder ve karşılaştırır.	1	0	0	0
Verileri sütun, daire veya çizgi grafiği ile gösterir ve bu gösterimler arasında uygun olan dönüşümleri yapar.	1	0	0	0
En fazla üç veri grubuna ait çizgi ve sütun grafiklerini yorumlar.	2	0	0	0
Verilen pozitif tam sayıların pozitif tam sayı çarpanlarını bulur, pozitif tam sayıların pozitif tam sayı çarpanlarını üslü	1	0	0	0
Gerçek sayıları tanıtır, rasyonel ve irrasyonel sayılarla ilişkilendirir.	1	0	0	0
Ondalık ifadelerin kareköklerini belirler.	1	0	0	0
Kareköklü bir ifadenin kök b şeklinde yazar ve kök b şeklindeki ifadede katsayıyı kök içine alır.	1	0	0	0
Sayıların ondalık gösterimlerini 10'un tam sayı kuvvetlerini kullanarak çözümler.	1	1	0	100
Kareköklü ifadelerde çarpma ve bölme işlemlerini yapar.	1	0	0	0
Tam sayıların, tam sayı kuvvetlerini hesaplar.	1	0	0	0
İki doğal sayının en büyük ortak bölenini (EBOB) ve en küçük ortak katını (EKOK) hesaplar, ilgili problemleri çözer.	1	0	0	0
Üstü ifadelerle ilgili temel kuralları anlar, birbirine denk ifadeler oluşturur.	1	0	0	0
Kareköklü bir ifade ile çarpıldığında, sonucu bir doğal sayı yapan çarpımlara örnek verir.	1	0	0	0

Sayısal (FEN)	S	D	Y	B%
Fen	2	2	0	100
Katı basıncını etkileyen değişkenleri deneyerek keşfeder.	2	2	0	100
Mevsimlerin oluşumuna yönelik tahminlerde bulunur.	3	1	2	33
Tek karakter çarpımlarıyla ilgili problemler çözerek sonuçları hakkında yorum yapar.	3	0	2	0
İklim ve hava olayları arasındaki farkı açıklar.	2	1	0	50
Nükleotid, gen, DNA ve kromozom kavramlarını açıklayarak bu kavramlar arasında ilişki kurar.	1	1	0	100
Sıvı basıncını etkileyen değişkenleri tahmin eder ve tahminlerini test eder.	3	1	2	33
Biyoteknolojik uygulamalar kapsamında oluşturulan ikilemelerle bu uygulamaların insanlık için yararlı zararlı yönleri	1	0	1	0
DNA'nın yapısını model üzerinde gösterir.	1	1	0	100
Canlıların yaşadıkları çevreye uyumlarını gözlem yaparak açıklar.	1	0	0	0
Örneklerden yola çıkarak modifikasyonu açıklar.	1	1	0	100
Kalıtım ile ilgili kavramları tanımlar.	1	0	0	0
Katı, sıvı ve gazların basınç özelliklerinin günlük yaşam ve teknolojik uygulamalara örnekler verir.	1	1	0	100

SINAV SONUÇ BELGESİ							
İSTANBUL / EYÜP / Eyüp Açık Kurs							
Öğrenci			Numara		Sınıf		
ÖMERMEHMETTURAN			694		8İ		
Puan Türü	Puan	Genel Ort.	Dereceler				
			Snf	Kurum	İlçe	İl	Genel
LGS	▼ 207,909	300.920	17	257	304	5185	42477
Puanı Hesaplanan:			322	370	5914	47785	
Katılımlar:			24	323	371	5937	47972

Ders	Soru	Doğru	Yanlış	Net	Başarı %	Sınıf Ort.	Kurum Ort.	Genel Ort.
Türkçe	20	6	14	1,33	7	▼ 4,21	▼ 5,62	▼ 8,19
Tarih	10	4	6	2,00	20	▼ 2,67	▼ 2,71	▼ 4,55
Din K.ve A.B.	10	5	5	3,33	33	▼ 3,61	▲ 2,88	▼ 3,89
İngilizce	10	1	9	-2,00	-20	▼ 1,60	▼ 2,10	▼ 3,85
Matematik	20	3	17	-2,67	-13	▼ 0,65	▼ 1,50	▼ 3,66
Fen	20	7	13	2,67	13	▲ 2,33	▼ 4,41	▼ 8,49
Toplam:	90	26	64	4,67	5	▼ 15,07	▼ 19,23	▼ 32,63

Soru No	12345678901234567890
Sözel (TÜR)	bCAdBdcCbAacDCbabcba
Cevap Anh.	B DCABBABDAABBDCACCADDC
Sözel (TAR)	bcadACBDba
Cevap Anh.	B ABDCACBDCB
Sözel (DİN)	CbdCDcaaBD
Cevap Anh.	B CABCDACBBD
Sözel (İNG)	bacAcadbdC
Cevap Anh.	B ADBABDCCBD
Sayısal (MAT)	cacBdBadcdcacbdcCda
Cevap Anh.	B DCDBABDBDAACDBBCACAB
Sayısal (FEN)	BACcCdCbodBCddbaaAc
Cevap Anh.	B AACDBCCABBCCDCDBDAD

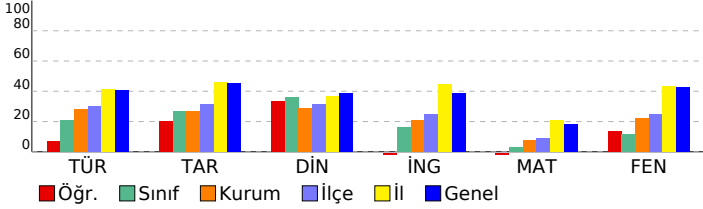

2023- 8. SINIF GÜÇLENDİREN KURUMSAL DENEME -3

DERSLERE GÖRE BAŞARI ANALİZİ				
Sözel (TÜR)				
Türkçe	S	D	Y	B%
Metindeki yardımcı fikirleri belirler.	2	1	1	50
Bir işi işlem basamaklarına göre yazar.	1	0	1	0
Metnin ana fikrini/ana duygusunu belirler.	1	0	1	0
Okudukları ile ilgili çıkarımlarda bulunur.	1	0	1	0
Bağlamdan yararlanarak bilmediği kelime ve kelime gruplarının anlamını tahmin eder.	2	1	1	50
Metinler arasında karşılaştırma yapar.	1	0	1	0
Cümlelerin öğelerini ayırt eder.	1	1	0	100
Filiillerin cümledeki işlevlerini kavrar.	2	1	1	50
Yazdıklarını düzenler.	2	1	1	50
Okuduğu metinlerdeki hikâye unsurlarını belirler.	1	0	1	0
Metindeki söz sanatlarını tespit eder.	1	0	1	0
Metinle ilgili soruları cevaplar.	1	0	1	0
Metinde ele alınan sorunlara farklı çözümler üretir.	1	0	1	0
Kelimeleri anlamlarına uygun kullanır.	1	1	0	100
Grafik, tablo ve çizelgeyle sunulan bilgileri yorumlar.	2	0	2	0

Sözel (TAR)				
Tarih	S	D	Y	B%
Avrupa'daki gelişmelerin yansımaları bağlamında Osmanlı Devleti'nin yirminci yüzyılın başlarındaki siyasi ve sos.	1	0	1	0
Birinci Dünya Savaşı'nın sebeplerini ve savaşın başlamasına yol açan gelişmeleri kavrar.	1	0	1	0
Mondros Ateşkes Antlaşması'nın imzalanması ve uygulanması karşısında Osmanlı yönetiminin, Mustafa Kemal'in Milli Mücadele'nin hazırlık döneminde Mustafa Kemal'in yaptığı çalışmaları analiz eder.	1	1	0	100
Büyük Millet Meclisine karşı ayaklanmalar ile ayaklanmaların bastırılması için alınan tedbirleri analiz eder.	1	1	0	100
Birinci Dünya Savaşı'nda Osmanlı Devleti'nin durumu hakkında çıkarımlarda bulunur.	1	0	1	0
Kuvâ-yı Milliye'nin oluşum sürecini ve sonrasında meydana gelen gelişmeleri kavrar.	1	0	1	0
Misakımlı'nın kabulünü ve Büyük Millet Meclisinin açılışını vatanın bütünlüğü esası ile	1	0	1	0
Gençlik döneminde Mustafa Kemal'in fikir hayatını etkileyen önemli kişileri ve olayları kavrar.	1	0	1	0

Sözel (DİN)				
Din K.ve A.B.	S	D	Y	B%
Kaza ve kader ile ilgili kavramları analiz eder.	1	1	0	100
İslam'ın paylaşma ve yardımlaşmaya verdiği önemi ayet ve hadisler ışığında yorumlar.	3	3	0	100
Toplumda kader ve kaza ile ilgili yaygın olan yanlış anlayışları sorgular.	1	0	1	0
İnsanın ilmi, iradesi, sorumluluğu ile kader arasında ilişki kurar.	1	0	1	0
Zekât, infak ve sadakanın bireysel ve toplumsal önemini fark eder.	1	0	1	0
Zekât ve sadaka ibadetini ayet ve hadislerle açıklar.	2	1	1	50
Hz. Şuaib'in (a.s.) hayatını ana hatlarıyla tanıtır.	1	0	1	0

Sözel (İNG)				
İngilizce	S	D	Y	B%
Students will be able to understand short and simple texts about friendship.	1	0	1	0
Students will be able to understand the specific information in short conversations on everyday topics, such as acc	1	0	1	0
Students will be able to guess the meaning of unknown words from the text.	1	0	1	0
Students will be able to give a simple description about a process.	1	0	1	0
Students will be able to understand the overall meaning of short texts about a process.	1	0	1	0
Students will be able to express what they prefer, like and dislike.	1	0	1	0
Students will be able to understand short and simple invitation letters, cards and e-mails.	1	1	0	100
Students will be able to understand phrases and expressions about regular activities of teenagers.	1	0	1	0
Students will be able to understand short and simple texts about regular activities of teenagers.	1	0	1	0
Students will be able to write a series of simple phrases and sentences by using linkers to describe a process.	1	0	1	0

Sayısal (MAT)				
Matematik	S	D	Y	B%
Tam kare pozitif tam sayılarla bu sayıların karekökleri arasındaki ilişkiyi belirler.	2	0	2	0
Kareköklü ifadelerde toplama ve çıkarma işlemlerini yapar.	3	0	3	0
Verilen iki doğal sayının aralarında asal olup olmadığını belirler.	1	1	0	100
Çok büyük ve çok küçük sayıları bilimsel gösterimle ifade eder ve karşılaştırır.	1	1	0	0
Verileri sütun, daire veya çizgi grafiği ile gösterir ve bu gösterimler arasında uygun olan dönüşümleri yapar.	1	0	1	0
En fazla üç veri grubuna ait çizgi ve sütun grafiklerini yorumlar.	2	1	1	50
Verilen pozitif tam sayıların pozitif tam sayı çarpımlarını bulur, pozitif tam sayıların pozitif tam sayı çarpımlarını üslü	1	0	1	0
Gerçek sayıları tanıtır, rasyonel ve irrasyonel sayılarla ilişkilendirir.	1	0	1	0
Ondalık ifadelerin kareköklerini belirler.	1	0	1	0
Kareköklü bir ifadenin kök b şeklinde yazılır ve kök b şeklindeki ifadede katsayıyı kök içine alır.	1	0	1	0
Sayıların ondalık gösterimlerini 10'un tam sayı kuvvetlerini kullanarak çözümler.	1	0	1	0
Kareköklü ifadelerde çarpma ve bölme işlemlerini yapar.	1	0	1	0
Tam sayıların, tam sayı kuvvetlerini hesaplar.	1	1	0	100
İki doğal sayının en büyük ortak bölenini (EBOB) ve en küçük ortak katını (EKOK) hesaplar, ilgili problemleri çözer.	1	0	1	0
Üstü ifadelerle ilgili temel kuralları anlar, birbirine denk ifadeler oluşturur.	1	0	1	0
Kareköklü bir ifade ile çarpıldığında, sonucu bir doğal sayı yapan çarpımlara örnek verir.	1	0	1	0

Sayısal (FEN)				
Fen	S	D	Y	B%
Katı basıncını etkileyen değişkenleri deneyerek keşfeder.	2	0	2	0
Mevsimlerin oluşumuna yönelik tahminlerde bulunur.	3	2	1	67
Tek karakter çaprazlamaları ile ilgili problemler çözerek sonuçları hakkında yorum yapar.	3	0	3	0
İklim ve hava olayları arasındaki farkı açıklar.	2	1	1	50
Nükleotid, gen, DNA ve kromozom kavramlarını açıklayarak bu kavramlar arasında ilişki kurar.	1	0	1	0
Sıvı basıncını etkileyen değişkenleri tahmin eder ve tahminlerini test eder.	3	2	1	67
Biyoteknolojik uygulamalar kapsamında oluşturulan ikilemelerle bu uygulamaların insanlık için yararlı zararlı yönleri	1	1	0	100
DNA'nın yapısını model üzerinde gösterir.	1	0	1	0
Canlıların yaşadıkları çevreye uyumlarını gözlem yaparak açıklar.	1	0	1	0
Örneklerden yola çıkarak modifikasyonu açıklar.	1	1	0	100
Kalıtım ile ilgili kavramları tanımlar.	1	0	1	0
Katı, sıvı ve gazların basınç özelliklerinin günlük yaşam ve teknolojik uygulamalara örnek verir.	1	0	1	0

SINAV SONUÇ BELGESİ

İSTANBUL / EYÜP / Eyüp Açık Kurs

Öğrenci	Numara	Sınıf
ÖYKÜ NİSA DALBOY	1193	8İ

Puan Türü	Puan	Genel Ort.	Dereceler				
			Snf	Kurum	İlçe	İl	Genel
LGS	▲ 339,750	300,920	2	44	57	2063	15463
Puanı Hesaplanan:			322	370	5914	47785	
Katılımlar:			24	323	371	5937	47972

Ders	Soru	Doğru	Yanlış	Net	Başarı %	Sınıf Ort.	Kurum Ort.	Genel Ort.
Türkçe	20	13	7	10,67	53	▲ 4,21	▲ 5,62	▲ 8,19
Tarih	10	6	4	4,67	47	▲ 2,67	▲ 2,71	▲ 4,55
Din K.ve A.B.	10	10	0	10,00	100	▲ 3,61	▲ 2,88	▲ 3,89
İngilizce	10	8	1	7,67	77	▲ 1,60	▲ 2,10	▲ 3,85
Matematik	20	6	3	5,00	25	▲ 0,65	▲ 1,50	▲ 3,66
Fen	20	12	6	10,00	50	▲ 2,33	▲ 4,41	▲ 8,49
Toplam:	90	55	21	48,00	53	▲ 15,07	▲ 19,23	▲ 32,63

Soru No	12345678901234567890
Sözel (TÜR)	DbAcBAbDbbCcdCADDa
Cevap Anh.	B DCABBABDAABBDCACDDC
Sözel (TAR)	AaaCcaBDCB
Cevap Anh.	B ABDCACBDCB
Sözel (DİN)	CABCDACBBD
Cevap Anh.	B CABCDACBBD
Sözel (İNG)	AD ABDCCBb
Cevap Anh.	B ADBABDCCBD
Sayısal (MAT)	bDB D C dAa B
Cevap Anh.	B DCDBABDBDAACDBBCACAB
Sayısal (FEN)	cAACa CCA* cbbCCD DAD
Cevap Anh.	B BAACDBCCABBCCDCDBDAD

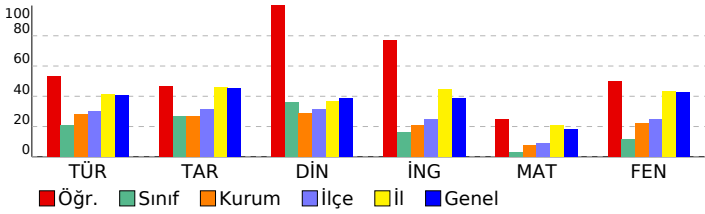

2023- 8. SINIF GÜÇLENDİREN KURUMSAL DENEME -3

DERSLERE GÖRE BAŞARI ANALİZİ

Sözel (TÜR)	S	D	Y	B%
Türkçe				
Metindeki yardımcı fikirleri belirler.	2	0	2	0
Bir işi işlem basamaklarına göre yazar.	1	1	0	100
Metnin ana fikrini/ana duygusunu belirler.	1	1	0	100
Okudukları ile ilgili çıkarımlarda bulunur.	1	1	0	100
Bağlamdan yararlanarak bilmediği kelime ve kelime gruplarının anlamını tahmin eder.	2	1	1	50
Metinler arasında karşılaştırma yapar.	1	0	1	0
Cümlelerin öğelerini ayırt eder.	1	1	0	100
Filiillerin cümledeki işlevlerini kavrar.	2	1	1	50
Yazdıklarını düzenler.	2	2	0	100
Okuduğu metinlerdeki hikâye unsurlarını belirler.	1	0	1	0
Metindeki söz sanatlarını tespit eder.	1	1	0	100
Metinle ilgili soruları cevaplar.	1	1	0	100
Metinde ele alınan sorunlara farklı çözümler üretir.	1	1	0	100
Kelimeleri anlamlarına uygun kullanır.	1	1	0	100
Grafik, tablo ve çizelgeyle sunulan bilgileri yorumlar.	2	1	1	50

Sözel (TAR)	S	D	Y	B%
Tarih				
Avrupa'daki gelişmelerin yansımaları bağlamında Osmanlı Devleti'nin yirminci yüzyılın başlarındaki siyasi ve sos.	1	1	0	100
Birinci Dünya Savaşı'nın sebeplerini ve savaşın başlamasına yol açan gelişmeleri kavrar.	1	1	0	100
Mondros Ateşkes Antlaşması'nın imzalanması ve uygulanması karşısında Osmanlı yönetiminin, Mustafa Kemal in	1	1	0	100
Millî Mücadele'nin hazırlık döneminde Mustafa Kemal'in yaptığı çalışmaları analiz eder.	2	1	1	50
Büyük Millet Meclisine karşı ayaklanmalar ile ayaklanmaların bastırılması için alınan tedbirleri analiz eder.	1	1	0	100
Birinci Dünya Savaşı'nda Osmanlı Devleti'nin durumu hakkında çıkarımlarda bulunur.	1	1	0	100
Kuvâ-yı Milliye'nin oluşum sürecini ve sonrasında meydana gelen gelişmeleri kavrar.	1	0	1	0
Misakımlı'nın kabulünü ve Büyük Millet Meclisinin açılışını vatanın bütünlüğü esaslı ile	1	0	1	0
Gençlik döneminde Mustafa Kemal'in fikir hayatını etkileyen önemli kişileri ve olayları kavrar.	1	1	0	100

Sözel (DİN)	S	D	Y	B%
Din K.ve A.B.				
Kaza ve kader ile ilgili kavramları analiz eder.	1	1	0	100
İslam'ın paylaşma ve yardımlaşmaya verdiği önemi ayet ve hadisler ışığında yorumlar.	3	3	0	100
Toplumda kader ve kaza ile ilgili yaygın olan yanlış anlayışları sorgular.	1	1	0	100
İnsanın ilmi, iradesi, sorumluluğu ile kader arasında ilişki kurar.	1	1	0	100
Zekât, infak ve sadakanın bireysel ve toplumsal önemini fark eder.	1	1	0	100
Zekât ve sadaka ibadetini ayet ve hadislerle açıklar.	2	2	0	100
Hz. Şuaib'in (a.s.) hayatını ana hatlarıyla tanıtır.	1	1	0	100

Sözel (İNG)	S	D	Y	B%
İngilizce				
Students will be able to understand short and simple texts about friendship.	1	0	1	0
Students will be able to understand the specific information in short conversations on everyday topics, such as acc	1	1	0	100
Students will be able to guess the meaning of unknown words from the text.	1	1	0	100
Students will be able to give a simple description about a process.	1	1	0	100
Students will be able to understand the overall meaning of short texts about a process.	1	1	0	100
Students will be able to express what they prefer, like and dislike.	1	1	0	100
Students will be able to understand short and simple invitation letters, cards and e-mails.	1	1	0	100
Students will be able to understand phrases and expressions about regular activities of teenagers.	1	0	0	0
Students will be able to understand short and simple texts about regular activities of teenagers.	1	1	0	100
Students will be able to write a series of simple phrases and sentences by using linkers to describe a process.	1	1	0	100

Sayısal (MAT)	S	D	Y	B%
Matematik				
Tam kare pozitif tam sayılarla bu sayıların karekökleri arasındaki ilişkiyi belirler.	2	1	0	50
Kareköklü ifadelerde toplama ve çıkarma işlemlerini yapar.	3	1	1	33
Verilen iki doğal sayının aralarında asal olup olmadığını belirler.	1	0	1	0
Çok büyük ve çok küçük sayıları bilimsel gösterimle ifade eder ve karşılaştırır.	1	1	0	100
Verileri sütun, daire veya çizgi grafiği ile gösterir ve bu gösterimler arasında uygun olan dönüşümleri yapar.	1	0	0	0
En fazla üç veri grubuna ait çizgi ve sütun grafiklerini yorumlar.	2	0	0	0
Verilen pozitif tam sayıların pozitif tam sayı çarpanlarını bulur, pozitif tam sayıların pozitif tam sayı çarpanlarını üslü	1	0	0	0
Gerçek sayıları tanıtır, rasyonel ve irrasyonel sayılarla ilişkilendirir.	1	0	0	0
Ondalık ifadelerin kareköklerini belirler.	1	0	0	0
Kareköklü bir ifadenin kök b şeklinde yazar ve kök b şeklindeki ifadede katsayıyı kök içine alır.	1	0	0	0
Sayıların ondalık gösterimlerini 10'un tam sayı kuvvetlerini kullanarak çözümler.	1	1	0	100
Kareköklü ifadelerde çarpma ve bölme işlemlerini yapar.	1	0	0	0
Tam sayıların, tam sayı kuvvetlerini hesaplar.	1	1	0	100
İki doğal sayının en büyük ortak bölenini (EBOB) ve en küçük ortak katını (EKOK) hesaplar, ilgili problemleri çözer.	1	1	0	100
Üstü ifadelerle ilgili temel kuralları anlar, birbirine denk ifadeler oluşturur.	1	0	1	0
Kareköklü bir ifade ile çarpıldığında, sonucu bir doğal sayı yapan çarpanlara örnek verir.	1	0	0	0

Sayısal (FEN)	S	D	Y	B%
Fen				
Katı basıncını etkileyen değişkenleri deneyerek keşfeder.	2	2	0	100
Mevsimlerin oluşumuna yönelik tahminlerde bulunur.	3	2	1	67
Tek karakter çarpazlamaları ile ilgili problemler çözerek sonuçları hakkında yorum yapar.	3	1	1	33
İklim ve hava olayları arasındaki farkı açıklar.	2	1	0	50
Nükleotid, gen, DNA ve kromozom kavramlarını açıklayarak bu kavramlar arasında ilişki kurar.	1	1	0	100
Sıvı basıncını etkileyen değişkenleri tahmin eder ve tahminlerini test eder.	3	1	2	33
Biyoteknolojik uygulamalar kapsamında oluşturulan ikilemelerle bu uygulamaların insanlık için yararlı ve zararlı yönleri	1	0	1	0
DNA'nın yapısını model üzerinde gösterir.	1	1	0	100
Canlıların yaşadıkları çevreye uyumlarını gözlem yaparak açıklar.	1	1	0	100
Örneklerden yola çıkarak modifikasyonu açıklar.	1	1	0	100
Kalıtım ile ilgili kavramları tanımlar.	1	0	1	0
Katı, sıvı ve gazların basınç özelliklerinin günlük yaşam ve teknolojik uygulamalara örnekler verir.	1	1	0	100

SINAV SONUÇ BELGESİ

2023- 8. SINIF GÜÇLENDİREN KURUMSAL DENEME -3

İSTANBUL / EYÜP / Eyüp Açık Kurs							
Öğrenci			Numara	Sınıf			
SENEM TU Ç AN			1190	8İ			
Puan Türü	Puan	Genel Ort.	Dereceler				
			Snf	Kurum	İlçe	İl	Genel
LGS	▼ 179,257	300.920	23	311	359	5852	47312
Puanı Hesaplanan:			322	370	5914	47785	
Katılımlar:			24	323	371	5937	47972

Ders	Soru	Doğru	Yanlış	Net	Başarı %	Sınıf Ort.	Kurum Ort.	Genel Ort.
Türkçe	20	5	15	0,00	0	▼ 4,21	▼ 5,62	▼ 8,19
Tarih	10	2	8	-0,67	-7	▼ 2,67	▼ 2,71	▼ 4,55
Din K.ve A.B.	10	3	7	0,67	7	▼ 3,61	▼ 2,88	▼ 3,89
İngilizce	10	2	7	-0,33	-3	▼ 1,60	▼ 2,10	▼ 3,85
Matematik	20	3	16	-2,33	-12	▼ 0,65	▼ 1,50	▼ 3,66
Fen	20	3	16	-2,33	-12	▼ 2,33	▼ 4,41	▼ 8,49
Toplam:	90	18	69	-5,00	-6	▼ 15,07	▼ 19,23	▼ 32,63

Soru No	12345678901234567890
Sözel (TÜR)	bDcAbaacaaAbcabBdAda
Cevap Anh.	A CDDACCDBBAADBABBACD
Sözel (TAR)	daccdAbaBd
Cevap Anh.	A BCDBCACDBA
Sözel (DİN)	addaADCacd
Cevap Anh.	A DBBCADCBA
Sözel (İNG)	adbdc AdbA
Cevap Anh.	A DBCCDBABDA
Sayısal (MAT)	babdadcdcAbcbadBDbb
Cevap Anh.	A BACACBBDCAADDBABDCD
Sayısal (FEN)	ccbcdbabaBcdCada dcB
Cevap Anh.	A DADBCCDCBBACCBDCAAB

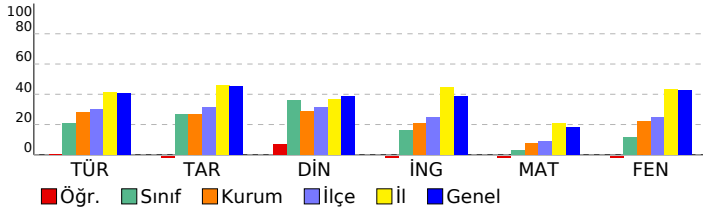

DERSLERE GÖRE BAŞARI ANALİZİ

Sözel (TÜR)

Türkçe	S	D	Y	B%
Metindeki yardımcı fikirleri belirler.	2	0	2	0
Bir işi işlem basamaklarına göre yazar.	1	1	0	100
Metnin ana fikrini/ana duygusunu belirler.	1	0	1	0
Okudukları ile ilgili çıkarımlarda bulunur.	1	1	0	100
Bağlamdan yararlanarak bilmediği kelime ve kelime gruplarının anlamını tahmin eder.	2	1	1	50
Metinler arasında karşılaştırma yapar.	1	0	1	0
Cümlelerin öğelerini ayırt eder.	1	0	1	0
Filiillerin cümledeki işlevlerini kavrar.	2	0	2	0
Yazdıklarını düzenler.	2	1	1	50
Okuduğu metinlerdeki hikâye unsurlarını belirler.	1	0	1	0
Metindeki söz sanatlarını tespit eder.	1	0	1	0
Metinle ilgili soruları cevaplar.	1	0	1	0
Metinde ele alınan sorunlara farklı çözümler üretir.	1	0	1	0
Kelimeleri anlamlarına uygun kullanır.	1	1	0	100
Grafik, tablo ve çizelgeyle sunulan bilgileri yorumlar.	2	0	2	0

Sözel (TAR)

Tarih	S	D	Y	B%
Avrupa'daki gelişmelerin yansımaları bağlamında Osmanlı Devleti'nin yirminci yüzyılın başlarındaki siyasi ve sos	1	0	1	0
Birinci Dünya Savaşı'nın sebeplerini ve savaşın başlamasına yol açan gelişmeleri kavrar.	1	0	1	0
Mondros Ateşkes Antlaşması'nın imzalanması ve uygulanması karşısında Osmanlı yönetiminin, Mustafa Kemal in	1	0	1	0
Millî Mücadele'nin hazırlık döneminde Mustafa Kemal'in yaptığı çalışmaları analiz eder.	2	1	1	50
Büyük Millet Meclisine karşı ayaklanmalar ile ayaklanmaların bastırılması için alınan tedbirleri analiz eder.	1	0	1	0
Birinci Dünya Savaşı'nda Osmanlı Devleti'nin durumu hakkında çıkarımlarda bulunur.	1	0	1	0
Kuvâ-yı Milliye'nin oluşum sürecini ve sonrasında meydana gelen gelişmeleri kavrar.	1	0	1	0
Misakımlı'nın kabulünü ve Büyük Millet Meclisinin açılışını vatanın bütünlüğü esası ile	1	1	0	100
Gençlik döneminde Mustafa Kemal'in fikir hayatını etkileyen önemli kişileri ve olayları kavrar.	1	0	1	0

Sözel (DİN)

Din K.ve A.B.	S	D	Y	B%
Kaza ve kader ile ilgili kavramları analiz eder.	1	0	1	0
İslam'ın paylaşma ve yardımlaşmaya verdiği önemi ayet ve hadisler ışığında yorumlar.	3	1	2	33
Toplumda kader ve kaza ile ilgili yaygın olan yanlış anlayışları sorgular.	1	0	1	0
İnsanın ilmi, iradesi, sorumluluğu ile kader arasında ilişki kurar.	1	0	1	0
Zekât, infak ve sadakanın bireysel ve toplumsal önemini fark eder.	1	1	0	100
Zekât ve sadaka ibadetini ayet ve hadislerle açıklar.	2	1	1	50
Hz. Şuaib'in (a.s.) hayatını ana hatlarıyla tanıtır.	1	0	1	0

Sözel (İNG)

İngilizce	S	D	Y	B%
Students will be able to understand short and simple texts about friendship.	1	0	1	0
Students will be able to understand the specific information in short conversations on everyday topics, such as acc	1	0	1	0
Students will be able to guess the meaning of unknown words from the text.	1	0	1	0
Students will be able to give a simple description about a process.	1	0	1	0
Students will be able to understand the overall meaning of short texts about a process.	1	0	1	0
Students will be able to express what they prefer, like and dislike.	1	0	0	0
Students will be able to understand short and simple invitation letters, cards and e-mails.	1	1	0	100
Students will be able to understand phrases and expressions about regular activities of teenagers.	1	0	1	0
Students will be able to understand short and simple texts about regular activities of teenagers.	1	0	1	0
Students will be able to write a series of simple phrases and sentences by using linkers to describe a process.	1	1	0	100

Sayısal (MAT)

Matematik	S	D	Y	B%
Tam kare pozitif tam sayılarla bu sayıların karekökleri arasındaki ilişkiyi belirler.	2	0	1	0
Kareköklü ifadelerde toplama ve çıkarma işlemlerini yapar.	3	0	3	0
Verilen iki doğal sayının aralarında asal olup olmadığını belirler.	1	0	1	0
Çok büyük ve çok küçük sayıları bilimsel gösterimle ifade eder ve karşılaştırır.	1	0	1	0
Verileri sütun, daire veya çizgi grafiği ile gösterir ve bu gösterimler arasında uygun olan dönüşümleri yapar.	1	0	1	0
En fazla üç veri grubuna ait çizgi ve sütun grafiklerini yorumlar.	2	0	2	0
Verilen pozitif tam sayıların pozitif tam sayı çarpımlarını bulur, pozitif tam sayıların pozitif tam sayı çarpımlarını üslü	1	0	1	0
Gerçek sayıları tanıtır, rasyonel ve irrasyonel sayılarla ilişkilendirir.	1	1	0	100
Ondalık ifadelerin kareköklerini belirler.	1	1	0	0
Kareköklü bir ifadenin kök b şeklinde yazar ve kök b şeklindeki ifadede katsayıyı kök içine alır.	1	0	1	0
Sayıların ondalık gösterimlerini 10'un tam sayı kuvvetlerini kullanarak çözümler.	1	0	1	0
Kareköklü ifadelerde çarpma ve bölme işlemlerini yapar.	1	0	1	0
Tam sayıların, tam sayı kuvvetlerini hesaplar.	1	1	0	100
İki doğal sayının en büyük ortak bölenini (EBOB) ve en küçük ortak katını (EKOK) hesaplar, ilgili problemleri çözer.	1	1	0	100
Üstü ifadelerle ilgili temel kuralları anlar, birbirine denk ifadeler oluşturur.	1	0	1	0
Kareköklü bir ifade ile çarpıldığında, sonucu bir doğal sayı yapan çarpımlara örnek verir.	1	0	1	0

Sayısal (FEN)

Fen	S	D	Y	B%
Katı basıncını etkileyen değişkenleri deneyerek keşfeder.	2	0	2	0
Mevsimlerin oluşumuna yönelik tahminlerde bulunur.	3	1	2	33
Tek karakter çaprazlamaları ile ilgili problemler çözümler sonuçları hakkında yorum yapar.	3	0	3	0
İklim ve hava olayları arasındaki farkı açıklar.	2	0	2	0
Nükleotid, gen, DNA ve kromozom kavramlarını açıklayarak bu kavramlar arasında ilişki kurar.	1	0	1	0
Sıvı basıncını etkileyen değişkenleri tahmin eder ve tahminlerini test eder.	3	1	3	33
Biyoteknolojik uygulamalar kapsamında oluşturulan ikilemelerle bu uygulamaların insanlık için yararlı zararlı yönü	1	0	1	0
DNA'nın yapısını model üzerinde gösterir.	1	0	1	0
Canlıların yaşadıkları çevreye uyumlarını gözlem yaparak açıklar.	1	1	0	100
Örneklerden yola çıkarak modifikasyonu açıklar.	1	0	1	0
Kalıtım ile ilgili kavramları tanımlar.	1	0	1	0
Katı, sıvı ve gazların basınç özelliklerinin günlük yaşam ve teknolojik uygulamalara örnekler verir.	1	0	1	0

SINAV SONUÇ BELGESİ							
İSTANBUL / EYÜP / Eyüp Açık Kurs							
Öğrenci				Numara		Sınıf	
YASİN UKAN				1756		8İ	
Puan Türü	Puan	Genel Ort.	Dereceler				
			Snf	Kurum	İlçe	İl	Genel
LGS	▼ 250,588	300.920	10	141	182	4000	32411
Puanı Hesaplanan:			322	370	5914	47785	
Katılımlar:			24	323	371	5937	47972

Ders	Soru	Doğru	Yanlış	Net	Başarı %	Sınıf Ort.	Kurum Ort.	Genel Ort.
Türkçe	20	11	9	8,00	40	▲ 4,21	▲ 5,62	▼ 8,19
Tarih	10	7	3	6,00	60	▲ 2,67	▲ 2,71	▲ 4,55
Din K.ve A.B.	10	5	5	3,33	33	▼ 3,61	▲ 2,88	▼ 3,89
İngilizce	10	5	5	3,33	33	▲ 1,60	▲ 2,10	▼ 3,85
Matematik	20	6	13	1,67	8	▲ 0,65	▲ 1,50	▼ 3,66
Fen	20	3	17	-2,67	-13	▼ 2,33	▼ 4,41	▼ 8,49
Toplam:	90	37	52	19,67	22	▲ 15,07	▲ 19,23	▼ 32,63

Soru No	12345678901234567890
Sözel (TÜR)	aCdB*AcBAdBaDCCcAcDa
Cevap Anh.	B DCABBABDAABBDCCCADDC
Sözel (TAR)	ABcCdCBDBaB
Cevap Anh.	B ABDCACBDCB
Sözel (DİN)	dAaaDAbBBc
Cevap Anh.	B CABCDACBBB
Sözel (İNG)	cDcABcCbBa
Cevap Anh.	B ADBABDCCBD
Sayısal (MAT)	abdbbaDBcAbCDdBac da
Cevap Anh.	B DCDBABDBDAACDBBCACAB
Sayısal (FEN)	dAddbabaAacbcdaccabd
Cevap Anh.	B BAACDBCCABBCCDCDBDAD

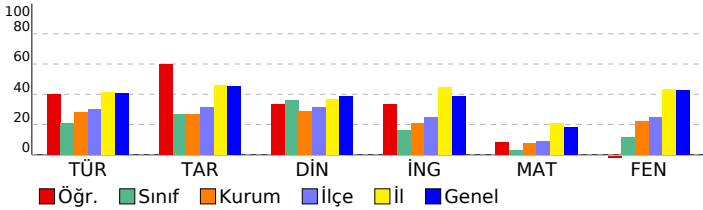

2023- 8. SINIF GÜÇLENDİREN KURUMSAL DENEME -3

DERSLERE GÖRE BAŞARI ANALİZİ				
Sözel (TÜR)				
Türkçe	S	D	Y	B%
Metindeki yardımcı fikirleri belirler.	2	1	1	50
Bir işi işlem basamaklarına göre yazar.	1	1	0	100
Metnin ana fikrini/ana duygusunu belirler.	1	0	1	0
Okudukları ile ilgili çıkarımlarda bulunur.	1	1	0	100
Bağlamdan yararlanarak bilmediği kelime ve kelime gruplarının anlamını tahmin eder.	2	1	1	50
Metinler arasında karşılaştırma yapar.	1	1	0	100
Cümlelerin öğelerini ayırt eder.	1	1	0	100
Filiillerin cümledeki işlevlerini kavrar.	2	1	1	50
Yazdıklarını düzenler.	2	1	1	50
Okuduğu metinlerdeki hikâye unsurlarını belirler.	1	1	0	100
Metindeki söz sanatlarını tespit eder.	1	0	1	0
Metinle ilgili soruları cevaplar.	1	0	1	0
Metinde ele alınan sorunlara farklı çözümler üretir.	1	1	0	100
Kelimeleri anlamlarına uygun kullanır.	1	0	1	0
Grafik, tablo ve çizelgeyle sunulan bilgileri yorumlar.	2	1	1	50

Sözel (TAR)				
Tarih	S	D	Y	B%
Avrupa'daki gelişmelerin yansımaları bağlamında Osmanlı Devleti'nin yirminci yüzyılın başlarındaki siyasi ve sos	1	1	0	100
Birinci Dünya Savaşı'nın sebeplerini ve savaşın başlamasına yol açan gelişmeleri kavrar.	1	0	1	0
Mondros Ateşkes Antlaşması'nın imzalanması ve uygulanması karşısında Osmanlı yönetiminin, Mustafa Kemal in	1	1	0	100
Millî Mücadele'nin hazırlık döneminde Mustafa Kemal'in yaptığı çalışmaları analiz eder.	2	1	1	50
Büyük Millet Meclisine karşı ayaklanmalar ile ayaklanmaların bastırılması için alınan tedbirleri analiz eder.	1	0	1	0
Birinci Dünya Savaşı'nda Osmanlı Devleti'nin durumu hakkında çıkarımlarda bulunur.	1	1	0	100
Kuvâ-yı Millîye'nin oluşum sürecini ve sonrasında meydana gelen gelişmeleri kavrar.	1	0	1	0
Misakımlı'nın kabulünü ve Büyük Millet Meclisinin açılışını vatanın bütünlüğü esaslı ile	1	1	0	100
Gençlik döneminde Mustafa Kemal'in fikir hayatını etkileyen önemli kişileri ve olayları kavrar.	1	1	0	100

Sözel (DİN)				
Din K.ve A.B.	S	D	Y	B%
Kaza ve kader ile ilgili kavramları analiz eder.	1	0	1	0
İslam'ın paylaşma ve yardımlaşmaya verdiği önemi ayet ve hadisler ışığında yorumlar.	3	1	2	33
Toplumda kader ve kaza ile ilgili yaygın olan yanlış anlayışları sorgular.	1	1	0	100
İnsanın ilmi, iradesi, sorumluluğu ile kader arasında ilişki kurar.	1	0	1	0
Zekât, infak ve sadakanın bireysel ve toplumsal önemini fark eder.	1	1	0	100
Zekât ve sadaka ibadetini ayet ve hadislerle açıklar.	2	1	1	50
Hz. Şuaib'in (a.s.) hayatını ana hatlarıyla tanıtır.	1	0	1	0

Sözel (İNG)				
İngilizce	S	D	Y	B%
Students will be able to understand short and simple texts about friendship.	1	0	1	0
Students will be able to understand the specific information in short conversations on everyday topics, such as acc	1	1	0	100
Students will be able to guess the meaning of unknown words from the text.	1	0	1	0
Students will be able to give a simple description about a process.	1	1	0	100
Students will be able to understand the overall meaning of short texts about a process.	1	0	1	0
Students will be able to express what they prefer, like and dislike.	1	1	0	100
Students will be able to understand short and simple invitation letters, cards and e-mails.	1	1	0	100
Students will be able to understand phrases and expressions about regular activities of teenagers.	1	1	0	100
Students will be able to understand short and simple texts about regular activities of teenagers.	1	1	0	100
Students will be able to write a series of simple phrases and sentences by using linkers to describe a process.	1	0	1	0

Sayısal (MAT)				
Matematik	S	D	Y	B%
Tam kare pozitif tam sayılarla bu sayıların karekökleri arasındaki ilişkiyi belirler.	2	1	1	50
Kareköklü ifadelerde toplama ve çıkarma işlemlerini yapar.	3	1	2	33
Verilen iki doğal sayının aralarında asal olup olmadığını belirler.	1	0	0	0
Çok büyük ve çok küçük sayıları bilimsel gösterimle ifade eder ve karşılaştırır.	1	0	1	0
Verileri sütun, daire veya çizgi grafiği ile gösterir ve bu gösterimler arasında uygun olan dönüşümleri yapar.	1	0	1	0
En fazla üç veri grubuna ait çizgi ve sütun grafiklerini yorumlar.	2	1	1	50
Verilen pozitif tam sayıların pozitif tam sayı çarpımlarını bulur, pozitif tam sayıların pozitif tam sayı çarpımlarını üslü	1	0	1	0
Gerçek sayıları tanıtır, rasyonel ve irrasyonel sayılarla ilişkilendirir.	1	1	0	100
Ondalık ifadelerin kareköklerini belirler.	1	1	0	100
Kareköklü bir ifadenin kök b şeklinde yazar ve kök b şeklindeki ifadede katsayıyı kök içine alır.	1	1	0	100
Sayıların ondalık gösterimlerini 10'un tam sayı kuvvetlerini kullanarak çözümler.	1	1	0	100
Kareköklü ifadelerde çarpma ve bölme işlemlerini yapar.	1	0	1	0
Tam sayıların, tam sayı kuvvetlerini hesaplar.	1	0	1	0
İki doğal sayının en büyük ortak bölenini (EBOB) ve en küçük ortak katını (EKOK) hesaplar, ilgili problemleri çözer.	1	0	1	0
Üstü ifadelerle ilgili temel kuralları anlar, birbirine denk ifadeler oluşturur.	1	0	1	0
Kareköklü bir ifade ile çarpıldığında, sonucu bir doğal sayı yapan çarpımlara örnek verir.	1	0	1	0

Sayısal (FEN)				
Fen	S	D	Y	B%
Katı basıncını etkileyen değişkenleri deneyerek keşfeder.	2	1	1	50
Mevsimlerin oluşumuna yönelik tahminlerde bulunur.	3	0	3	0
Tek karakter çarpımlarını ile ilgili problemler çözümler sonuçları hakkında yorum yapar.	3	0	3	0
İklim ve hava olayları arasındaki farkı açıklar.	2	1	1	50
Nükleotid, gen, DNA ve kromozom kavramlarını açıklayarak bu kavramlar arasında ilişki kurar.	1	0	1	0
Sıvı basıncını etkileyen değişkenleri tahmin eder ve tahminlerini test eder.	3	0	3	0
Biyoteknolojik uygulamalar kapsamında oluşturulan ikilemelerle bu uygulamaların insanlık için yararlı zararlı yönleri	1	0	1	0
DNA'nın yapısını model üzerinde gösterir.	1	1	0	100
Canlıların yaşadıkları çevreye uyumlarını gözlem yaparak açıklar.	1	0	1	0
Örneklerden yola çıkarak modifikasyonu açıklar.	1	0	1	0
Kalıtım ile ilgili kavramları tanımlar.	1	0	1	0
Katı, sıvı ve gazların basınç özelliklerinin günlük yaşam ve teknolojik uygulamalara örnekler verir.	1	0	1	0

SINAV SONUÇ BELGESİ							
İSTANBUL / EYÜP / Eyüp Açık Kurs							
Öğrenci				Numara		Sınıf	
ZEKIYE ÇÖĞÜR				866		8İ	
Puan Türü	Puan	Genel Ort.	Dereceler				
			Snf	Kurum	İlçe	İl	Genel
LGS	▼ 277,348	300.920	6	96	126	3413	27174
	Puanı Hesaplanan:		322	370	5914	47785	
Katılımlar:			24	323	371	5937	47972

Ders	Soru	Doğru	Yanlış	Net	Başarı %	Sınıf Ort.	Kurum Ort.	Genel Ort.
Türkçe	20	11	9	8,00	40	▲ 4,21	▲ 5,62	▼ 8,19
Tarih	10	7	3	6,00	60	▲ 2,67	▲ 2,71	▲ 4,55
Din K.ve A.B.	10	6	4	4,67	47	▲ 3,61	▲ 2,88	▲ 3,89
İngilizce	10	3	1	2,67	27	▲ 1,60	▲ 2,10	▼ 3,85
Matematik	20	2	2	1,33	7	▲ 0,65	▼ 1,50	▼ 3,66
Fen	20	7	7	4,67	23	▲ 2,33	▲ 4,41	▼ 8,49
Toplam:	90	36	26	27,33	30	▲ 15,07	▲ 19,23	▼ 32,63

Soru No	12345678901234567890
Sözel (TÜR)	DCACBBDACBdbdbdAaDa
Cevap Anh.	B DCABBABDAABBDCACCADDC
Sözel (TAR)	ABDCAbBDdd
Cevap Anh.	B ABDCACBDCB
Sözel (DİN)	dAaaDACbDD
Cevap Anh.	B CABCDACBBDD
Sözel (İNG)	A c CC
Cevap Anh.	B ADBABDCCBD
Sayısal (MAT)	Da D a
Cevap Anh.	B DCDBABDBAACBDBCACAB
Sayısal (FEN)	dAAb CCc dbaC Dc D
Cevap Anh.	B BAACDBCCABBCCDCBDDAD

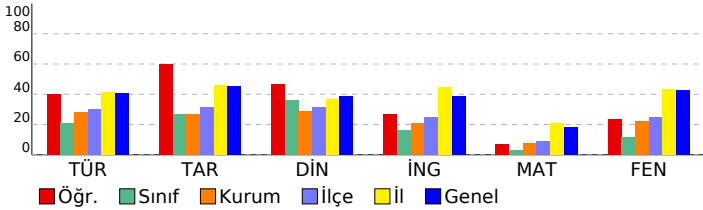

2023- 8. SINIF GÜÇLENDİREN KURUMSAL DENEME -3

DERSLERE GÖRE BAŞARI ANALİZİ				
Sözel (TÜR)				
Türkçe	S	D	Y	B%
Metindeki yardımcı fikirleri belirler.	2	1	1	50
Bir işi işlem basamaklarına göre yazar.	1	1	0	100
Metnin ana fikrini/ana duygusunu belirler.	1	0	1	0
Okudukları ile ilgili çıkarımlarda bulunur.	1	1	0	100
Bağlamdan yararlanarak bilmediği kelime ve kelime gruplarının anlamını tahmin eder.	2	0	2	0
Metinler arasında karşılaştırma yapar.	1	0	1	0
Cümlelerin öğelerini ayırt eder.	1	0	1	0
Filiillerin cümledeki işlevlerini kavrar.	2	0	2	0
Yazdıklarını düzenler.	2	2	0	100
Okuduğu metinlerdeki hikâye unsurlarını belirler.	1	1	0	100
Metindeki söz sanatlarını tespit eder.	1	1	0	100
Metinle ilgili soruları cevaplar.	1	1	0	100
Metinde ele alınan sorunlara farklı çözümler üretir.	1	1	0	100
Kelimeleri anlamlarına uygun kullanır.	1	1	0	100
Grafik, tablo ve çizelgeyle sunulan bilgileri yorumlar.	2	1	1	50

Sözel (TAR)				
Tarih	S	D	Y	B%
Avrupa'daki gelişmelerin yansımaları bağlamında Osmanlı Devleti'nin yirminci yüzyılın başlarındaki siyasi ve sos.	1	0	1	0
Birinci Dünya Savaşı'nın sebeplerini ve savaşın başlamasına yol açan gelişmeleri kavrar.	1	0	1	0
Mondros Ateşkes Antlaşması'nın imzalanması ve uygulanması karşısında Osmanlı yönetiminin, Mustafa Kemal'in Milli Mücadele'nin hazırlık döneminde Mustafa Kemal'in yaptığı çalışmaları analiz eder.	2	2	0	100
Büyük Millet Meclisine karşı ayaklanmalar ile ayaklanmaların bastırılması için alınan tedbirleri analiz eder.	1	0	1	0
Birinci Dünya Savaşı'nda Osmanlı Devleti'nin durumu hakkında çıkarımlarda bulunur.	1	1	0	100
Kuvâ-yı Milliye'nin oluşum sürecini ve sonrasında meydana gelen gelişmeleri kavrar.	1	1	0	100
Misakımlı'nın kabulünü ve Büyük Millet Meclisinin açılışını vatanın bütünlüğü esası ile	1	1	0	100
Gençlik döneminde Mustafa Kemal'in fikir hayatını etkileyen önemli kişileri ve olayları kavrar.	1	1	0	100

Sözel (DİN)				
Din K.ve A.B.	S	D	Y	B%
Kaza ve kader ile ilgili kavramları analiz eder.	1	1	0	100
İslam'ın paylaşma ve yardımlaşmaya verdiği önemi ayet ve hadisler ışığında yorumlar.	3	0	3	0
Toplumda kader ve kaza ile ilgili yaygın olan yanlış anlayışları sorgular.	1	1	0	100
İnsanın ilmi, iradesi, sorumluluğu ile kader arasında ilişki kurar.	1	1	0	100
Zekât, infak ve sadakanın bireysel ve toplumsal önemini fark eder.	1	1	0	100
Zekât ve sadaka ibadetini ayet ve hadislerle açıklar.	2	1	1	50
Hz. Şuaib'in (a.s.) hayatını ana hatlarıyla tanıtır.	1	1	0	100

Sözel (İNG)				
İngilizce	S	D	Y	B%
Students will be able to understand short and simple texts about friendship.	1	0	0	0
Students will be able to understand the specific information in short conversations on everyday topics, such as acc	1	0	0	0
Students will be able to guess the meaning of unknown words from the text.	1	1	0	100
Students will be able to give a simple description about a process.	1	1	0	100
Students will be able to understand the overall meaning of short texts about a process.	1	0	0	0
Students will be able to express what they prefer, like and dislike.	1	0	1	0
Students will be able to understand short and simple invitation letters, cards and e-mails.	1	0	0	0
Students will be able to understand phrases and expressions about regular activities of teenagers.	1	0	0	0
Students will be able to understand short and simple texts about regular activities of teenagers.	1	0	0	0
Students will be able to write a series of simple phrases and sentences by using linkers to describe a process.	1	1	0	100

Sayısal (MAT)				
Matematik	S	D	Y	B%
Tam kare pozitif tam sayılarla bu sayıların karekökleri arasındaki ilişkiyi belirler.	2	0	0	0
Kareköklü ifadelerde toplama ve çıkarma işlemlerini yapar.	3	0	0	0
Verilen iki doğal sayının aralarında asal olup olmadığını belirler.	1	0	1	0
Çok büyük ve çok küçük sayıları bilimsel gösterimle ifade eder ve karşılaştırır.	1	0	0	0
Verileri sütun, daire veya çizgi grafiği ile gösterir ve bu gösterimler arasında uygun olan dönüşümleri yapar.	1	0	0	0
En fazla üç veri grubuna ait çizgi ve sütun grafiklerini yorumlar.	2	0	0	0
Verilen pozitif tam sayıların pozitif tam sayı çarpımlarını bulur, pozitif tam sayıların pozitif tam sayı çarpımlarını üslü	1	0	0	0
Gerçek sayıları tanıtır, rasyonel ve irrasyonel sayılarla ilişkilendirir.	1	0	0	0
Ondalık ifadelerin kareköklerini belirler.	1	0	0	0
Kareköklü bir ifadenin kök b şeklinde yazılır ve kök b şeklindeki ifadede katsayıyı kök içine alır.	1	0	0	0
Sayıların ondalık gösterimlerini 10'un tam sayı kuvvetlerini kullanarak çözümler.	1	1	0	100
Kareköklü ifadelerde çarpma ve bölme işlemlerini yapar.	1	0	0	0
Tam sayıların, tam sayı kuvvetlerini hesaplar.	1	0	0	0
İki doğal sayının en büyük ortak bölenini (EBOB) ve en küçük ortak katını (EKOK) hesaplar, ilgili problemleri çözer.	1	0	0	0
Üstü ifadelerle ilgili temel kuralları anlar, birbirine denk ifadeler oluşturur.	1	0	1	0
Kareköklü bir ifade ile çarpıldığında, sonucu bir doğal sayı yapan çarpımlara örnek verir.	1	1	0	100

Sayısal (FEN)				
Fen	S	D	Y	B%
Katı basıncını etkileyen değişkenleri deneyerek keşfeder.	2	2	0	100
Mevsimlerin oluşumuna yönelik tahminlerde bulunur.	3	0	1	0
Tek karakter çarpımları ile ilgili problemler çözerek sonuçları hakkında yorum yapar.	3	0	0	0
İklim ve hava olayları arasındaki farkı açıklar.	2	1	1	50
Nükleotid, gen, DNA ve kromozom kavramlarını açıklayarak bu kavramlar arasında ilişki kurar.	1	1	0	100
Sıvı basıncını etkileyen değişkenleri tahmin eder ve tahminlerini test eder.	3	0	3	0
Biyoteknolojik uygulamalar kapsamında oluşturulan ikilemelerle bu uygulamaların insanlık için yararlı zararlı yönleri	1	0	1	0
DNA'nın yapısını model üzerinde gösterir.	1	0	1	0
Canlıların yaşadıkları çevreye uyumlarını gözlem yaparak açıklar.	1	1	0	100
Örneklerden yola çıkarak modifikasyonu açıklar.	1	1	0	100
Kalıtım ile ilgili kavramları tanımlar.	1	0	0	0
Katı, sıvı ve gazların basınç özelliklerinin günlük yaşam ve teknolojik uygulamalara örnek verir.	1	1	0	100

SINAV SONUÇ BELGESİ							
İSTANBUL / EYÜP / Eyüp Açık Kurs							
Öğrenci			Numara	Sınıf			
AHMET ALŞUHADE			810	8K			
Puan Türü	Puan	Genel Ort.	Dereceler				
			Snf	Kurum	İlçe	İl	Genel
LGS	▼ 245,919	300,920	9	149	191	4118	33384
Puanı Hesaplanan:			322	370	5914	47785	
Katılımlar:			30	323	371	5937	47972

Ders	Soru	Doğru	Yanlış	Net	Başarı %	Sınıf Ort.	Kurum Ort.	Genel Ort.
Türkçe	20	9	11	5,33	27	▲ 4,38	▼ 5,62	▼ 8,19
Tarih	10	1	9	-2,00	-20	▼ 1,45	▼ 2,71	▼ 4,55
Din K.ve A.B.	10	2	8	-0,67	-7	▼ 1,53	▼ 2,88	▼ 3,89
İngilizce	10	5	5	3,33	33	▲ 1,04	▲ 2,10	▼ 3,85
Matematik	20	8	12	4,00	20	▲ 0,39	▲ 1,50	▲ 3,66
Fen	20	6	14	1,33	7	▼ 4,28	▼ 4,41	▼ 8,49
Toplam:	90	31	59	11,33	13	▼ 13,08	▼ 19,23	▼ 32,63

Soru No	12345678901234567890
Sözel (TÜR)	DCbaBcdcbAbcDCbabcDC
Cevap Anh.	B DCABBABDAABBDCACCADDC
Sözel (TAR)	dcbabCdcba
Cevap Anh.	B ABDCACBDCB
Sözel (DİN)	dcBabdcBa
Cevap Anh.	B CABCDACBBD
Sözel (İNG)	dcBAbcdCbA
Cevap Anh.	B ADBABDCCBD
Sayısal (MAT)	DCbabcDcbAbCdCbBabCdc
Cevap Anh.	B DCDBABDBDAACDBBCCACAB
Sayısal (FEN)	dcbabedCbaBCDCbaBcdc
Cevap Anh.	B BAACDBCCABBCCDCDBDAD

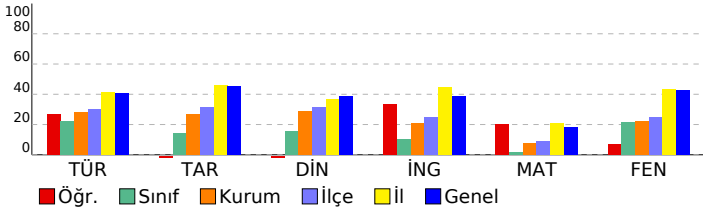

2023- 8. SINIF GÜÇLENDİREN KURUMSAL DENEME -3

DERSLERE GÖRE BAŞARI ANALİZİ				
Sözel (TÜR)				
Türkçe	S	D	Y	B%
Metindeki yardımcı fikirleri belirler.	2	2	0	100
Bir işi işlem basamaklarına göre yazar.	1	1	0	100
Metnin ana fikrini/ana duygusunu belirler.	1	0	1	0
Okudukları ile ilgili çıkarımlarda bulunur.	1	0	1	0
Bağlamdan yararlanarak bilmediği kelime ve kelime gruplarının anlamını tahmin eder.	2	1	1	50
Metinler arasında karşılaştırma yapar.	1	0	1	0
Cümlelerin öğelerini ayırt eder.	1	1	0	100
Filiillerin cümledeki işlevlerini kavrar.	2	1	1	50
Yazdıklarını düzenler.	2	1	1	50
Okuduğu metinlerdeki hikâye unsurlarını belirler.	1	0	1	0
Metindeki söz sanatlarını tespit eder.	1	0	1	0
Metinle ilgili soruları cevaplar.	1	0	1	0
Metinde ele alınan sorunlara farklı çözümler üretir.	1	0	1	0
Kelimeleri anlamlarına uygun kullanır.	1	1	0	100
Grafik, tablo ve çizelgeyle sunulan bilgileri yorumlar.	2	1	1	50

Sözel (TAR)				
Tarih	S	D	Y	B%
Avrupa'daki gelişmelerin yansımaları bağlamında Osmanlı Devleti'nin yirminci yüzyılın başlarındaki siyasi ve sos.	1	0	1	0
Birinci Dünya Savaşı'nın sebeplerini ve savaşın başlamasına yol açan gelişmeleri kavrar.	1	0	1	0
Mondros Ateşkes Antlaşması'nın imzalanması ve uygulanması karşısında Osmanlı yönetiminin, Mustafa Kemal'in Milli Mücadele'nin hazırlık döneminde Mustafa Kemal'in yaptığı çalışmaları analiz eder.	1	0	1	0
Büyük Millet Meclisine karşı ayaklanmalar ile ayaklanmaların bastırılması için alınan tedbirleri analiz eder.	1	1	0	100
Birinci Dünya Savaşı'nda Osmanlı Devleti'nin durumu hakkında çıkarımlarda bulunur.	1	0	1	0
Kuvâ-yı Milliye'nin oluşum sürecini ve sonrasında meydana gelen gelişmeleri kavrar.	1	0	1	0
Misakımlı'nın kabulünü ve Büyük Millet Meclisinin açılışını vatanın bütünlüğü esası ile	1	0	1	0
Gençlik döneminde Mustafa Kemal'in fikir hayatını etkileyen önemli kişileri ve olayları kavrar.	1	0	1	0

Sözel (DİN)				
Din K.ve A.B.	S	D	Y	B%
Kaza ve kader ile ilgili kavramları analiz eder.	1	0	1	0
İslam'ın paylaşma ve yardımlaşmaya verdiği önemi ayet ve hadisler ışığında yorumlar.	3	1	2	33
Toplumda kader ve kaza ile ilgili yaygın olan yanlış anlayışları sorgular.	1	0	1	0
İnsanın ilmi, iradesi, sorumluluğu ile kader arasında ilişki kurar.	1	0	1	0
Zekât, infak ve sadakanın bireysel ve toplumsal önemini fark eder.	1	0	1	0
Zekât ve sadaka ibadetini ayet ve hadislerle açıklar.	2	1	1	50
Hz. Şuaib'in (a.s.) hayatını ana hatlarıyla tanıtır.	1	0	1	0

Sözel (İNG)				
İngilizce	S	D	Y	B%
Students will be able to understand short and simple texts about friendship.	1	0	1	0
Students will be able to understand the specific information in short conversations on everyday topics, such as acc	1	1	0	100
Students will be able to guess the meaning of unknown words from the text.	1	1	0	100
Students will be able to give a simple description about a process.	1	0	1	0
Students will be able to understand the overall meaning of short texts about a process.	1	0	1	0
Students will be able to express what they prefer, like and dislike.	1	1	0	100
Students will be able to understand short and simple invitation letters, cards and e-mails.	1	1	0	100
Students will be able to understand phrases and expressions about regular activities of teenagers.	1	1	0	100
Students will be able to understand short and simple texts about regular activities of teenagers.	1	0	1	0
Students will be able to write a series of simple phrases and sentences by using linkers to describe a process.	1	0	1	0

Sayısal (MAT)				
Matematik	S	D	Y	B%
Tam kare pozitif tam sayılarla bu sayıların karekökleri arasındaki ilişkiyi belirler.	2	1	1	50
Kareköklü ifadelerde toplama ve çıkarma işlemlerini yapar.	3	1	2	33
Verilen iki doğal sayının aralarında asal olup olmadığını belirler.	1	1	0	100
Çok büyük ve çok küçük sayıları bilimsel gösterimle ifade eder ve karşılaştırır.	1	1	0	100
Verileri sütun, daire veya çizgi grafiği ile gösterir ve bu gösterimler arasında uygun olan dönüşümleri yapar.	1	0	1	0
En fazla üç veri grubuna ait çizgi ve sütun grafiklerini yorumlar.	2	1	1	50
Verilen pozitif tam sayıların pozitif tam sayı çarpımlarını bulur, pozitif tam sayıların pozitif tam sayı çarpımlarını üslü	1	0	1	0
Gerçek sayıları tanıtır, rasyonel ve irrasyonel sayılarla ilişkilendirir.	1	1	0	100
Ondalık ifadelerin kareköklerini belirler.	1	1	0	100
Kareköklü bir ifadenin kök b şeklinde yazar ve kök b şeklindeki ifadede katsayıyı kök içine alır.	1	0	1	0
Sayıların ondalık gösterimlerini 10'un tam sayı kuvvetlerini kullanarak çözümler.	1	1	0	100
Kareköklü ifadelerde çarpma ve bölme işlemlerini yapar.	1	0	1	0
Tam sayıların, tam sayı kuvvetlerini hesaplar.	1	0	1	0
İki doğal sayının en büyük ortak bölenini (EBOB) ve en küçük ortak katını (EKOK) hesaplar, ilgili problemleri çözer.	1	0	1	0
Üstü ifadelerle ilgili temel kuralları anlar, birbirine denk ifadeler oluşturur.	1	1	0	100
Kareköklü bir ifade ile çarpıldığında, sonucu bir doğal sayı yapan çarpımlara örnek verir.	1	1	0	100

Sayısal (FEN)				
Fen	S	D	Y	B%
Katı basıncını etkileyen değişkenleri deneyerek keşfeder.	2	1	1	50
Mevsimlerin oluşumuna yönelik tahminlerde bulunur.	3	1	2	33
Tek karakter çarpımları ile ilgili problemler çözümler sonuçları hakkında yorum yapar.	3	0	3	0
İklim ve hava olayları arasındaki farkı açıklar.	2	1	1	50
Nükleotid, gen, DNA ve kromozom kavramlarını açıklayarak bu kavramlar arasında ilişki kurar.	1	0	1	0
Sıvı basıncını etkileyen değişkenleri tahmin eder ve tahminlerini test eder.	3	1	2	33
Biyoteknolojik uygulamalar kapsamında oluşturulan ikilemelerle bu uygulamaların insanlık için yararlı zararlı yönleri	1	1	0	100
DNA'nın yapısını model üzerinde gösterir.	1	0	1	0
Canlıların yaşadıkları çevreye uyumlarını gözlem yaparak açıklar.	1	1	0	100
Örneklerden yola çıkarak modifikasyonu açıklar.	1	0	1	0
Kalıtım ile ilgili kavramları tanımlar.	1	0	1	0
Katı, sıvı ve gazların basınç özelliklerinin günlük yaşam ve teknolojik uygulamalara örnekler verir.	1	0	1	0

SINAV SONUÇ BELGESİ

2023- 8. SINIF GÜÇLENDİREN KURUMSAL DENEME -3

İSTANBUL / EYÜP / Eyüp Açık Kurs							
Öğrenci			Numara	Sınıf			
ALİ MERT DEMİRTÜRK			943	8K			
Puan Türü	Puan	Genel Ort.	Dereceler				
			Snf	Kurum	İlçe	İl	Genel
LGS	▼ 224,735	300.920	16	205	250	4637	38114
Puanı Hesaplanan:			322	370	5914	47785	
Katılımlar:			30	323	371	5937	47972

Ders	Soru	Doğru	Yanlış	Net	Başarı %	Sınıf Ort.	Kurum Ort.	Genel Ort.
Türkçe	20	7	13	2,67	13	▼ 4,38	▼ 5,62	▼ 8,19
Tarih	10	4	6	2,00	20	▲ 1,45	▼ 2,71	▼ 4,55
Din K.ve A.B.	10	3	7	0,67	7	▼ 1,53	▼ 2,88	▼ 3,89
İngilizce	10	0	10	-3,33	-33	▼ 1,04	▼ 2,10	▼ 3,85
Matematik	20	5	15	0,00	0	▼ 0,39	▼ 1,50	▼ 3,66
Fen	20	8	12	4,00	20	▼ 4,28	▼ 4,41	▼ 8,49
Toplam:	90	27	63	6,00	7	▼ 13,08	▼ 19,23	▼ 32,63

Soru No	12345678901234567890
Sözel (TÜR)	aDDACbbcaBbADabaabdc
Cevap Anh.	A CDDACCCDBBAADBABBACD
Sözel (TAR)	BabaCdCdAd
Cevap Anh.	A BCDBCACDBA
Sözel (DİN)	aBddADBaba
Cevap Anh.	A DBBCADCBCAC
Sözel (İNG)	acabaabdad
Cevap Anh.	A DBCCDBABDA
Sayısal (MAT)	aAaAaaaaAAaaaaAaaaa
Cevap Anh.	A BACACBBDCAADDBABDCCD
Sayısal (FEN)	DAadcdCcCaBdCCabacAc
Cevap Anh.	A DADBCCDCBBACCBDCAAB

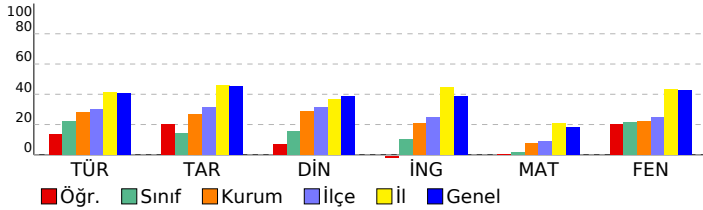

DERSLERE GÖRE BAŞARI ANALİZİ

Sözel (TÜR)	S	D	Y	B%
Türkçe				
Metindeki yardımcı fikirleri belirler.	2	0	2	0
Bir işi işlem basamaklarına göre yazar.	1	1	0	100
Metnin ana fikrini/ana duygusunu belirler.	1	1	0	100
Okudukları ile ilgili çıkarımlarda bulunur.	1	1	0	100
Bağlamdan yararlanarak bilmediği kelime ve kelime gruplarının anlamını tahmin eder.	2	1	1	50
Metinler arasında karşılaştırma yapar.	1	0	1	0
Cümlelerin öğelerini ayırt eder.	1	0	1	0
Filiillerin cümledeki işlevlerini kavrar.	2	0	2	0
Yazdıklarını düzenler.	2	1	1	50
Okuduğu metinlerdeki hikâye unsurlarını belirler.	1	1	0	100
Metindeki söz sanatlarını tespit eder.	1	1	0	100
Metinle ilgili soruları cevaplar.	1	0	1	0
Metinde ele alınan sorunlara farklı çözümler üretir.	1	0	1	0
Kelimeleri anlamlarına uygun kullanır.	1	0	1	0
Grafik, tablo ve çizelgeyle sunulan bilgileri yorumlar.	2	0	2	0

Sözel (TAR)	S	D	Y	B%
Tarih				
Avrupa'daki gelişmelerin yansımaları bağlamında Osmanlı Devleti'nin yirminci yüzyılın başlarındaki siyasi ve sos	1	1	0	100
Birinci Dünya Savaşı'nın sebeplerini ve savaşın başlamasına yol açan gelişmeleri kavrar.	1	0	1	0
Mondros Ateşkes Antlaşması'nın imzalanması ve uygulanması karşısında Osmanlı yönetiminin, Mustafa Kemal in	1	0	1	0
Millî Mücadele'nin hazırlık döneminde Mustafa Kemal'in yaptığı çalışmaları analiz eder.	2	0	2	0
Büyük Millet Meclisine karşı ayaklanmalar ile ayaklanmaların bastırılması için alınan tedbirleri analiz eder.	1	0	1	100
Birinci Dünya Savaşı'nda Osmanlı Devleti'nin durumu hakkında çıkarımlarda bulunur.	1	1	0	100
Kuvâ-yı Millîye'nin oluşum sürecini ve sonrasında meydana gelen gelişmeleri kavrar.	1	1	0	100
Misakımlı'nın kabulünü ve Büyük Millet Meclisinin açılışını vatanın bütünlüğü esası ile	1	0	1	0
Gençlik döneminde Mustafa Kemal'in fikir hayatını etkileyen önemli kişileri ve olayları kavrar.	1	0	1	0

Sözel (DİN)	S	D	Y	B%
Din K.ve A.B.				
Kaza ve kader ile ilgili kavramları analiz eder.	1	0	1	0
İslam'ın paylaşma ve yardımlaşmaya verdiği önemi ayet ve hadisler ışığında yorumlar.	3	1	2	33
Toplumda kader ve kaza ile ilgili yaygın olan yanlış anlayışları sorgular.	1	0	1	0
İnsanın ilmi, iradesi, sorumluluğu ile kader arasında ilişki kurar.	1	0	1	0
Zekât, infak ve sadakanın bireysel ve toplumsal önemini fark eder.	1	1	0	100
Zekât ve sadaka ibadetini ayet ve hadislerle açıklar.	2	1	1	50
Hz. Şuaib'in (a.s.) hayatını ana hatlarıyla tanıtır.	1	0	1	0

Sözel (İNG)	S	D	Y	B%
İngilizce				
Students will be able to understand short and simple texts about friendship.	1	0	1	0
Students will be able to understand the specific information in short conversations on everyday topics, such as acc	1	0	1	0
Students will be able to guess the meaning of unknown words from the text.	1	0	1	0
Students will be able to give a simple description about a process.	1	0	1	0
Students will be able to understand the overall meaning of short texts about a process.	1	0	1	0
Students will be able to express what they prefer, like and dislike.	1	0	1	0
Students will be able to understand short and simple invitation letters, cards and e-mails.	1	0	1	0
Students will be able to understand phrases and expressions about regular activities of teenagers.	1	0	1	0
Students will be able to understand short and simple texts about regular activities of teenagers.	1	0	1	0
Students will be able to write a series of simple phrases and sentences by using linkers to describe a process.	1	0	1	0

Sayısal (MAT)	S	D	Y	B%
Matematik				
Tam kare pozitif tam sayılarla bu sayıların karekökleri arasındaki ilişkiyi belirler.	2	0	2	0
Kareköklü ifadelerde toplama ve çıkarma işlemlerini yapar.	3	1	2	33
Verilen iki doğal sayının aralarında asal olup olmadığını belirler.	1	0	1	0
Çok büyük ve çok küçük sayıları bilimsel gösterimle ifade eder ve karşılaştırır.	1	1	0	100
Verileri sütun, daire veya çizgi grafiği ile gösterir ve bu gösterimler arasında uygun olan dönüşümleri yapar.	1	0	1	0
En fazla üç veri grubuna ait çizgi ve sütun grafiklerini yorumlar.	2	0	2	0
Verilen pozitif tam sayıların pozitif tam sayı çarpımlarını bulur, pozitif tam sayıların pozitif tam sayı çarpımlarını üslü	1	1	0	100
Gerçek sayıları tanıtır, rasyonel ve irrasyonel sayılarla ilişkilendirir.	1	1	0	100
Ondalık ifadelerin kareköklerini belirler.	1	0	1	0
Kareköklü bir ifadenin kök b şeklinde yazılır ve kök b şeklindeki ifadede katsayıyı kök içine alır.	1	0	1	0
Sayıların ondalık gösterimlerini 10'un tam sayı kuvvetlerini kullanarak çözümler.	1	0	1	0
Kareköklü ifadelerde çarpma ve bölme işlemlerini yapar.	1	1	0	100
Tam sayıların, tam sayı kuvvetlerini hesaplar.	1	0	1	0
İki doğal sayının en büyük ortak bölenini (EBOB) ve en küçük ortak katını (EKOK) hesaplar, ilgili problemleri çözer.	1	0	1	0
Üstü ifadelerle ilgili temel kuralları anlar, birbirine denk ifadeler oluşturur.	1	0	1	0
Kareköklü bir ifade ile çarpıldığında, sonucu bir doğal sayı yapan çarpımlara örnek verir.	1	0	1	0

Sayısal (FEN)	S	D	Y	B%
Fen				
Katı basıncını etkileyen değişkenleri deneyerek keşfeder.	2	2	0	100
Mevsimlerin oluşumuna yönelik tahminlerde bulunur.	3	1	2	33
Tek karakter çaprazlamaları ile ilgili problemler çözümler sonuçları hakkında yorum yapar.	3	1	2	33
İklim ve hava olayları arasındaki farkı açıklar.	2	1	1	50
Nükleotid, gen, DNA ve kromozom kavramlarını açıklayarak bu kavramlar arasında ilişki kurar.	1	0	1	0
Sıvı basıncını etkileyen değişkenleri tahmin eder ve tahminlerini test eder.	3	0	3	0
Biyoteknolojik uygulamalar kapsamında oluşturulan ikilemelerle bu uygulamaların insanlık için yararlı zararlı yönü	1	1	0	100
DNA'nın yapısını model üzerinde gösterir.	1	0	1	0
Canlıların yaşadıkları çevreye uyumlarını gözlem yaparak açıklar.	1	1	0	100
Örneklerden yola çıkarak modifikasyonu açıklar.	1	1	0	100
Kalıtım ile ilgili kavramları tanımlar.	1	0	1	0
Katı, sıvı ve gazların basınç özelliklerinin günlük yaşam ve teknolojik uygulamalara örnekler verir.	1	0	1	0

SINAV SONUÇ BELGESİ

2023- 8. SINIF GÜÇLENDİREN KURUMSAL DENEME -3

İSTANBUL / EYÜP / Eyüp Açık Kurs							
Öğrenci			Numara	Sınıf			
AYŞENUR MIH			1416	8K			
Puan Türü	Puan	Genel Ort.	Dereceler				
			Snf	Kurum	İlçe	İl	Genel
LGS	▼ 231,573	300.920	15	185	230	4442	36421
Puanı Hesaplanan:			322	370	5914	47785	
Katılımlar:			30	323	371	5937	47972

Ders	Soru	Doğru	Yanlış	Net	Başarı %	Sınıf Ort.	Kurum Ort.	Genel Ort.
Türkçe	20	8	10	4,67	23	▲ 4,38	▼ 5,62	▼ 8,19
Tarih	10	2	8	-0,67	-7	▼ 1,45	▼ 2,71	▼ 4,55
Din K.ve A.B.	10	3	5	1,33	13	▼ 1,53	▼ 2,88	▼ 3,89
İngilizce	10	0	1	-0,33	-3	▼ 1,04	▼ 2,10	▼ 3,85
Matematik	20	2	14	-2,67	-13	▼ 0,39	▼ 1,50	▼ 3,66
Fen	20	10	9	7,00	35	▲ 4,28	▲ 4,41	▼ 8,49
Toplam:	90	25	47	9,33	10	▼ 13,08	▼ 19,23	▼ 32,63

Soru No	12345678901234567890
Sözel (TÜR)	aDDdCdCc BcbDBbD bc
Cevap Anh.	A CDDACCDBBAADBABBACD
Sözel (TAR)	ddDaacabBc
Cevap Anh.	A BCDBCACDBA
Sözel (DİN)	DBdaA d bd
Cevap Anh.	A DBBCADCBCAC
Sözel (İNG)	d
Cevap Anh.	A DBCCDBABDA
Sayısal (MAT)	cb dCBA dcbb adccba
Cevap Anh.	A BACACBBDDCAADBABBDCD
Sayısal (FEN)	DAadDdCcadBcaC cCAAB
Cevap Anh.	A DADBCCDCBBACCBDCAAB

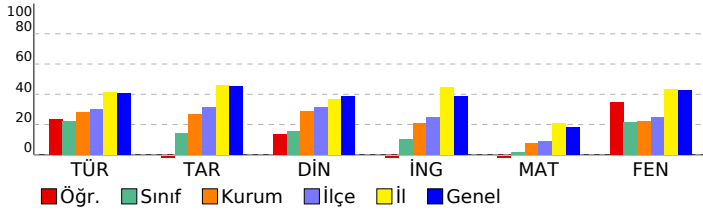

DERSLERE GÖRE BAŞARI ANALİZİ

Sözel (TÜR)

Türkçe	S	D	Y	B%
Metindeki yardımcı fikirleri belirler.	2	0	2	0
Bir işi işlem basamaklarına göre yazar.	1	1	0	100
Metnin ana fikrini/ana duygusunu belirler.	1	1	0	100
Okudukları ile ilgili çıkarımlarda bulunur.	1	0	1	0
Bağlamdan yararlanarak bilmediği kelime ve kelime gruplarının anlamını tahmin eder.	2	1	1	50
Metinler arasında karşılaştırma yapar.	1	0	1	0
Cümlelerin öğelerini ayırt eder.	1	1	0	100
Filiillerin cümledeki işlevlerini kavrar.	2	0	1	0
Yazdıklarını düzenler.	2	1	0	50
Okuduğu metinlerdeki hikâye unsurlarını belirler.	1	0	1	0
Metindeki söz sanatlarını tespit eder.	1	1	0	100
Metinle ilgili soruları cevaplar.	1	1	0	100
Metinde ele alınan sorunlara farklı çözümler üretir.	1	0	1	0
Kelimeleri anlamlarına uygun kullanır.	1	1	0	100
Grafik, tablo ve çizelgeyle sunulan bilgileri yorumlar.	2	0	2	0

Sözel (TAR)

Tarih	S	D	Y	B%
Avrupa'daki gelişmelerin yansımaları bağlamında Osmanlı Devleti'nin yirminci yüzyılın başlarındaki siyasi ve sos	1	0	1	0
Birinci Dünya Savaşı'nın sebeplerini ve savaşın başlamasına yol açan gelişmeleri kavrar.	1	0	1	0
Mondros Ateşkes Antlaşması'nın imzalanması ve uygulanması karşısında Osmanlı yönetiminin, Mustafa Kemal in	1	1	0	100
Millî Mücadele'nin hazırlık döneminde Mustafa Kemal'in yaptığı çalışmaları analiz eder.	2	0	2	0
Büyük Millet Meclisine karşı ayaklanmalar ile ayaklanmaların bastırılması için alınan tedbirleri analiz eder.	1	0	1	0
Birinci Dünya Savaşı'nda Osmanlı Devleti'nin durumu hakkında çıkarımlarda bulunur.	1	0	1	0
Kuvâ-yı Milliye'nin oluşum sürecini ve sonrasında meydana gelen gelişmeleri kavrar.	1	0	1	0
Misakımillî'nin kabulünü ve Büyük Millet Meclisinin açılışını vatanın bütünlüğü esası ile	1	1	0	100
Gençlik döneminde Mustafa Kemal'in fikir hayatını etkileyen önemli kişileri ve olayları kavrar.	1	0	1	0

Sözel (DİN)

Din K.ve A.B.	S	D	Y	B%
Kaza ve kader ile ilgili kavramları analiz eder.	1	1	0	100
İslam'ın paylaşma ve yardımlaşmaya verdiği önemi ayet ve hadisler ışığında yorumlar.	3	1	2	33
Toplumda kader ve kaza ile ilgili yaygın olan yanlış anlayışları sorgular.	1	0	1	0
İnsanın ilmi, iradesi, sorumluluğu ile kader arasında ilişki kurar.	1	0	1	0
Zekât, infak ve sadakanın bireysel ve toplumsal önemini fark eder.	1	1	0	100
Zekât ve sadaka ibadetini ayet ve hadislerle açıklar.	2	0	0	0
Hz. Şuaib'in (a.s.) hayatını ana hatlarıyla tanıtır.	1	0	1	0

Sözel (İNG)

İngilizce	S	D	Y	B%
Students will be able to understand short and simple texts about friendship.	1	0	0	0
Students will be able to understand the specific information in short conversations on everyday topics, such as acc	1	0	0	0
Students will be able to guess the meaning of unknown words from the text.	1	0	0	0
Students will be able to give a simple description about a process.	1	0	0	0
Students will be able to understand the overall meaning of short texts about a process.	1	0	0	0
Students will be able to express what they prefer, like and dislike.	1	0	0	0
Students will be able to understand short and simple invitation letters, cards and e-mails.	1	0	1	0
Students will be able to understand phrases and expressions about regular activities of teenagers.	1	0	0	0
Students will be able to understand short and simple texts about regular activities of teenagers.	1	0	0	0
Students will be able to write a series of simple phrases and sentences by using linkers to describe a process.	1	0	0	0

Sayısal (MAT)

Matematik	S	D	Y	B%
Tam kare pozitif tam sayılarla bu sayıların karekökleri arasındaki ilişkiyi belirler.	2	1	1	50
Kareköklü ifadelerde toplama ve çıkarma işlemlerini yapar.	3	1	2	33
Verilen iki doğal sayının aralarında asal olup olmadığını belirler.	1	0	0	0
Çok büyük ve çok küçük sayıları bilimsel gösterimle ifade eder ve karşılaştırır.	1	0	1	0
Verileri sütun, daire veya çizgi grafiği ile gösterir ve bu gösterimler arasında uygun olan dönüşümleri yapar.	1	0	1	0
En fazla üç veri grubuna ait çizgi ve sütun grafiklerini yorumlar.	2	0	1	0
Verilen pozitif tam sayıların pozitif tam sayı çarpımlarını bulur, pozitif tam sayıların pozitif tam sayı çarpımlarını üslü	1	0	1	0
Gerçek sayıları tanıtır, rasyonel ve irrasyonel sayılarla ilişkilendirir.	1	0	1	0
Ondalık ifadelerin kareköklerini belirler.	1	0	1	0
Kareköklü bir ifadenin kök b şeklinde yazılır ve kök b şeklindeki ifadede katsayıyı kök içine alır.	1	0	0	0
Sayıların ondalık gösterimlerini 10'un tam sayı kuvvetlerini kullanarak çözümler.	1	0	0	0
Kareköklü ifadelerde çarpma ve bölme işlemlerini yapar.	1	0	1	0
Tam sayıların, tam sayı kuvvetlerini hesaplar.	1	0	1	0
İki doğal sayının en büyük ortak bölenini (EBOB) ve en küçük ortak katını (EKOK) hesaplar, ilgili problemleri çözer.	1	0	1	0
Üstü ifadelerle ilgili temel kuralları anlar, birbirine denk ifadeler oluşturur.	1	0	1	0
Kareköklü bir ifade ile çarpıldığında, sonucu bir doğal sayı yapan çarpımlara örnek verir.	1	0	1	0

Sayısal (FEN)

Fen	S	D	Y	B%
Katı basıncını etkileyen değişkenleri deneyerek keşfeder.	2	2	0	100
Mevsimlerin oluşumuna yönelik tahminlerde bulunur.	3	1	2	33
Tek karakter çaprazlamaları ile ilgili problemler çözerek sonuçları hakkında yorum yapar.	3	1	1	33
İklim ve hava olayları arasındaki farkı açıklar.	2	1	1	50
Nükleotid, gen, DNA ve kromozom kavramlarını açıklayarak bu kavramlar arasında ilişki kurar.	1	1	0	100
Sıvı basıncını etkileyen değişkenleri tahmin eder ve tahminlerini test eder.	3	2	1	67
Biyoteknolojik uygulamalar kapsamında oluşturulan ikilemelerle bu uygulamaların insanlık için yararlı ve zararlı yönleri	1	0	1	0
DNA'nın yapısını model üzerinde gösterir.	1	0	1	0
Canlıların yaşadıkları çevreye uyumlarını gözlem yaparak açıklar.	1	0	1	0
Örneklerden yola çıkarak modifikasyonu açıklar.	1	1	0	100
Kalıtım ile ilgili kavramları tanımlar.	1	0	1	0
Katı, sıvı ve gazların basınç özelliklerinin günlük yaşam ve teknolojik uygulamalara örnek verir.	1	1	0	100

SINAV SONUÇ BELGESİ

İSTANBUL / EYÜP / Eyüp Açık Kurs

Öğrenci	Numara	Sınıf
BARAN TOKMAN	995	8K

Puan Türü	Puan	Genel Ort.	Dereceler				
			Snf	Kurum	İlçe	İl	Genel
LGS	▼ 268,318	300,920	6	113	145	3601	28861
Puanı Hesaplanan:			322	370	5914	47785	
Katılımlar:			30	323	371	5937	47972

Ders	Soru	Doğru	Yanlış	Net	Başarı %	Sınıf Ort.	Kurum Ort.	Genel Ort.
Türkçe	20	13	5	11,33	57	▲ 4,38	▲ 5,62	▲ 8,19
Tarih	10	3	4	1,67	17	▲ 1,45	▼ 2,71	▼ 4,55
Din K.ve A.B.	10	1	6	-1,00	-10	▼ 1,53	▼ 2,88	▼ 3,89
İngilizce	10	0	2	-0,67	-7	▼ 1,04	▼ 2,10	▼ 3,85
Matematik	20	3	2	2,33	12	▲ 0,39	▲ 1,50	▼ 3,66
Fen	20	6	8	3,33	17	▼ 4,28	▼ 4,41	▼ 8,49
Toplam:	90	26	27	17,00	19	▲ 13,08	▼ 19,23	▼ 32,63

Soru No	12345678901234567890
Sözel (TÜR)	bCbBBABDAAdcDd ADDC
Cevap Anh.	B DCABBABDAABDCCADDC
Sözel (TAR)	daDC da B
Cevap Anh.	B ABDCACBDCB
Sözel (DİN)	ddaDd c c
Cevap Anh.	B CABCDACBBD
Sözel (İNG)	b b
Cevap Anh.	B ADBABDCCBD
Sayısal (MAT)	b A DB c
Cevap Anh.	B DCDBABDBDAACDBBCACAB
Sayısal (FEN)	BAAC cCacB ba b c b
Cevap Anh.	B BAACDBCCABBCDCDBDAD

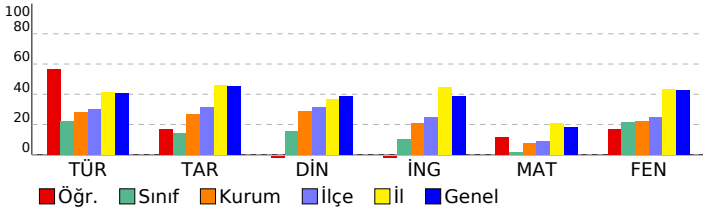

2023- 8. SINIF GÜÇLENDİREN KURUMSAL DENEME -3

DERSLERE GÖRE BAŞARI ANALİZİ

Sözel (TÜR)	S	D	Y	B%
Türkçe				
Metindeki yardımcı fikirleri belirler.	2	2	0	100
Bir işi işlem basamaklarına göre yazar.	1	1	0	100
Metnin ana fikrini/ana duygusunu belirler.	1	1	0	100
Okudukları ile ilgili çıkarımlarda bulunur.	1	1	0	100
Bağlamdan yararlanarak bilmediği kelime ve kelime gruplarının anlamını tahmin eder.	2	1	0	50
Metinler arasında karşılaştırma yapar.	1	0	0	0
Cümlelerin öğelerini ayırt eder.	1	0	1	0
Filiillerin cümledeki işlevlerini kavrar.	2	1	1	50
Yazdıklarını düzenler.	2	0	2	0
Okuduğu metinlerdeki hikâye unsurlarını belirler.	1	1	0	100
Metindeki söz sanatlarını tespit eder.	1	1	0	100
Metinle ilgili soruları cevaplar.	1	1	0	100
Metinde ele alınan sorunlara farklı çözümler üretir.	1	1	0	100
Kelimeleri anlamlarına uygun kullanır.	1	1	0	100
Grafik, tablo ve çizelgeyle sunulan bilgileri yorumlar.	2	1	1	50

Sözel (TAR)	S	D	Y	B%
Tarih				
Avrupa'daki gelişmelerin yansımaları bağlamında Osmanlı Devleti'nin yirminci yüzyılın başlarındaki siyasi ve sos.	1	1	0	100
Birinci Dünya Savaşı'nın sebeplerini ve savaşın başlamasına yol açan gelişmeleri kavrar.	1	0	0	0
Mondros Ateşkes Antlaşması'nın imzalanması ve uygulanması karşısında Osmanlı yönetiminin, Mustafa Kemal'in Milli Mücadele'nin hazırlık döneminde Mustafa Kemal'in yaptığı çalışmaları analiz eder.	2	0	1	0
Büyük Millet Meclisine karşı ayaklanmalar ile ayaklanmaların bastırılması için alınan tedbirleri analiz eder.	1	0	1	0
Birinci Dünya Savaşı'nda Osmanlı Devleti'nin durumu hakkında çıkarımlarda bulunur.	1	1	0	100
Kuvâ-yı Milliye'nin oluşum sürecini ve sonrasında meydana gelen gelişmeleri kavrar.	1	1	0	100
Misakımlı'nın kabulünü ve Büyük Millet Meclisinin açılışını vatanın bütünlüğü esası ile	1	0	1	0
Gençlik döneminde Mustafa Kemal'in fikir hayatını etkileyen önemli kişileri ve olayları kavrar.	1	0	1	0

Sözel (DİN)	S	D	Y	B%
Din K.ve A.B.				
Kaza ve kader ile ilgili kavramları analiz eder.	1	0	1	0
İslam'ın paylaşma ve yardımlaşmaya verdiği önemi ayet ve hadisler ışığında yorumlar.	3	0	1	0
Toplumda kader ve kaza ile ilgili yaygın olan yanlış anlayışları sorgular.	1	0	1	0
İnsanın ilmi, iradesi, sorumluluğu ile kader arasında ilişki kurar.	1	0	0	0
Zekât, infak ve sadakanın bireysel ve toplumsal önemini fark eder.	1	0	1	0
Zekât ve sadaka ibadetini ayet ve hadislerle açıklar.	2	1	1	50
Hz. Şuaib'in (a.s.) hayatını ana hatlarıyla tanıtır.	1	0	1	0

Sözel (İNG)	S	D	Y	B%
İngilizce				
Students will be able to understand short and simple texts about friendship.	1	0	1	0
Students will be able to understand the specific information in short conversations on everyday topics, such as acc	1	0	0	0
Students will be able to guess the meaning of unknown words from the text.	1	0	0	0
Students will be able to give a simple description about a process.	1	0	1	0
Students will be able to understand the overall meaning of short texts about a process.	1	0	0	0
Students will be able to express what they prefer, like and dislike.	1	0	0	0
Students will be able to understand short and simple invitation letters, cards and e-mails.	1	0	0	0
Students will be able to understand phrases and expressions about regular activities of teenagers.	1	0	0	0
Students will be able to understand short and simple texts about regular activities of teenagers.	1	0	0	0
Students will be able to write a series of simple phrases and sentences by using linkers to describe a process.	1	0	0	0

Sayısal (MAT)	S	D	Y	B%
Matematik				
Tam kare pozitif tam sayılarla bu sayıların karekökleri arasındaki ilişkiyi belirler.	2	0	0	0
Kareköklü ifadelerde toplama ve çıkarma işlemlerini yapar.	3	0	0	0
Verilen iki doğal sayının aralarında asal olup olmadığını belirler.	1	0	0	0
Çok büyük ve çok küçük sayıları bilimsel gösterimle ifade eder ve karşılaştırır.	1	0	0	0
Verileri sütun, daire veya çizgi grafiği ile gösterir ve bu gösterimler arasında uygun olan dönüşümleri yapar.	1	0	0	0
En fazla üç veri grubuna ait çizgi ve sütun grafiklerini yorumlar.	2	0	0	0
Verilen pozitif tam sayıların pozitif tam sayı çarpanlarını bulur, pozitif tam sayıların pozitif tam sayı çarpanlarını üslü	1	0	1	0
Gerçek sayıları tanıtır, rasyonel ve irrasyonel sayılarla ilişkilendirir.	1	0	0	0
Ondalık ifadelerin kareköklerini belirler.	1	0	0	0
Kareköklü bir ifadenin kök b şeklinde yazılır ve kök b şeklindeki ifadede katsayıyı kök içine alır.	1	1	0	100
Sayıların ondalık gösterimlerini 10'un tam sayı kuvvetlerini kullanarak çözümler.	1	1	0	100
Kareköklü ifadelerde çarpma ve bölme işlemlerini yapar.	1	1	0	100
Tam sayıların, tam sayı kuvvetlerini hesaplar.	1	0	0	0
İki doğal sayının en büyük ortak bölenini (EBOB) ve en küçük ortak katını (EKOK) hesaplar, ilgili problemleri çözer.	1	0	0	0
Üstü ifadelerle ilgili temel kuralları anlar, birbirine denk ifadeler oluşturur.	1	0	1	0
Kareköklü bir ifade ile çarpıldığında, sonucu bir doğal sayı yapan çarpanlara örnek verir.	1	0	0	0

Sayısal (FEN)	S	D	Y	B%
Fen				
Katı basıncını etkileyen değişkenleri deneyerek keşfeder.	2	0	1	0
Mevsimlerin oluşumuna yönelik tahminlerde bulunur.	3	0	1	0
Tek karakter çarpılamaları ile ilgili problemler çözerek sonuçları hakkında yorum yapar.	3	1	1	33
İklim ve hava olayları arasındaki farkı açıklar.	2	1	1	50
Nükleotid, gen, DNA ve kromozom kavramlarını açıklayarak bu kavramlar arasında ilişki kurar.	1	0	0	0
Sıvı basıncını etkileyen değişkenleri tahmin eder ve tahminlerini test eder.	3	2	1	67
Biyoteknolojik uygulamalar kapsamında oluşturulan ikilemelerle bu uygulamaların insanlık için yararlı zararlı yönleri	1	0	1	0
DNA'nın yapısını model üzerinde gösterir.	1	0	1	0
Canlıların yaşadıkları çevreye uyumlarını gözlem yaparak açıklar.	1	0	1	0
Örneklerden yola çıkarak modifikasyonu açıklar.	1	1	0	100
Kalıtım ile ilgili kavramları tanımlar.	1	0	0	0
Katı, sıvı ve gazların basınç özelliklerinin günlük yaşam ve teknolojik uygulamalara örnek verir.	1	1	0	100

SINAV SONUÇ BELGESİ

İSTANBUL / EYÜP / Eyüp Açık Kurs

Öğrenci	Numara	Sınıf
BATUHAN GEDİK	469	8K

Puan Türü	Puan	Genel Ort.	Dereceler				
			Snf	Kurum	İlçe	İl	Genel
LGS	▼ 205,059	300,920	24	265	312	5283	43228
Puanı Hesaplanan:			322	370	5914	47785	
Katılımlar:			30	323	371	5937	47972

Ders	Soru	Doğru	Yanlış	Net	Başarı %	Sınıf Ort.	Kurum Ort.	Genel Ort.
Türkçe	20	2	18	-4,00	-20	▼ 4,38	▼ 5,62	▼ 8,19
Tarih	10	8	2	7,33	73	▲ 1,45	▲ 2,71	▲ 4,55
Din K.ve A.B.	10	0	10	-3,33	-33	▼ 1,53	▼ 2,88	▼ 3,89
İngilizce	10	1	9	-2,00	-20	▼ 1,04	▼ 2,10	▼ 3,85
Matematik	20	3	17	-2,67	-13	▼ 0,39	▼ 1,50	▼ 3,66
Fen	20	11	9	8,00	40	▲ 4,28	▲ 4,41	▼ 8,49
Toplam:	90	25	65	3,33	4	▼ 13,08	▼ 19,23	▼ 32,63

Soru No	12345678901234567890
Sözel (TÜR)	abdaBcabbdcacaCbdbcd
Cevap Anh.	B DCABBABDAABBDCACCADDC
Sözel (TAR)	ABDaAdBDCB
Cevap Anh.	B ABDCACBDCB
Sözel (DİN)	dbcacbdacbc
Cevap Anh.	B CABCDACBBDD
Sözel (İNG)	daBbdcabdc
Cevap Anh.	B ADBABDCCBD
Sayısal (MAT)	bdacbccaDcAdbBcacbd
Cevap Anh.	B DCDBABDBDAACDBBCACAB
Sayısal (FEN)	BAAbDBCabBBacCdadDac
Cevap Anh.	B BAACDBCCABBCCDCDBDAD

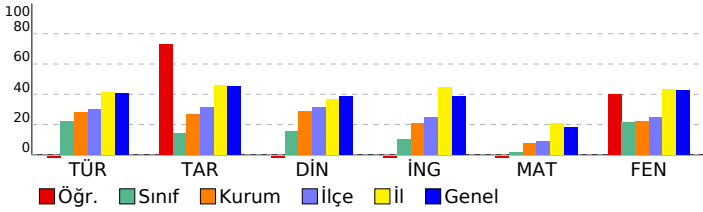

2023- 8. SINIF GÜÇLENDİREN KURUMSAL DENEME -3

DERSLERE GÖRE BAŞARI ANALİZİ

Sözel (TÜR)	S	D	Y	B%
Türkçe				
Metindeki yardımcı fikirleri belirler.	2	0	2	0
Bir işi işlem basamaklarına göre yazar.	1	0	1	0
Metnin ana fikrini/ana duygusunu belirler.	1	0	1	0
Okudukları ile ilgili çıkarımlarda bulunur.	1	0	1	0
Bağlamdan yararlanarak bilmediği kelime ve kelime gruplarının anlamını tahmin eder.	2	0	2	0
Metinler arasında karşılaştırma yapar.	1	1	0	100
Cümlelerin öğelerini ayırt eder.	1	0	1	0
Filiillerin cümledeki işlevlerini kavrar.	2	0	2	0
Yazdıklarını düzenler.	2	0	2	0
Okuduğu metinlerdeki hikâye unsurlarını belirler.	1	0	1	0
Metindeki söz sanatlarını tespit eder.	1	0	1	0
Metinle ilgili soruları cevaplar.	1	0	1	0
Metinde ele alınan sorunlara farklı çözümler üretir.	1	0	1	0
Kelimeleri anlamlarına uygun kullanır.	1	1	0	100
Grafik, tablo ve çizelgeyle sunulan bilgileri yorumlar.	2	0	2	0

Sözel (TAR)	S	D	Y	B%
Tarih				
Avrupa'daki gelişmelerin yansımaları bağlamında Osmanlı Devleti'nin yirminci yüzyılın başlarındaki siyasi ve sos.	1	1	0	100
Birinci Dünya Savaşı'nın sebeplerini ve savaşın başlamasına yol açan gelişmeleri kavrar.	1	1	0	100
Mondros Ateşkes Antlaşması'nın imzalanması ve uygulanması karşısında Osmanlı yönetiminin, Mustafa Kemal'in	1	1	0	100
Millî Mücadele'nin hazırlık döneminde Mustafa Kemal'in yaptığı çalışmaları analiz eder.	2	2	0	100
Büyük Millet Meclisine karşı ayaklanmalar ile ayaklanmaların bastırılması için alınan tedbirleri analiz eder.	1	0	1	0
Birinci Dünya Savaşı'nda Osmanlı Devleti'nin durumu hakkında çıkarımlarda bulunur.	1	0	1	0
Kuvâ-yı Milliye'nin oluşum sürecini ve sonrasında meydana gelen gelişmeleri kavrar.	1	1	0	100
Misakımlı'nın kabulünü ve Büyük Millet Meclisinin açılışını vatanın bütünlüğü esası ile	1	1	0	100
Gençlik döneminde Mustafa Kemal'in fikir hayatını etkileyen önemli kişileri ve olayları kavrar.	1	1	0	100

Sözel (DİN)	S	D	Y	B%
Din K.ve A.B.				
Kaza ve kader ile ilgili kavramları analiz eder.	1	0	1	0
İslam'ın paylaşma ve yardımlaşmaya verdiği önemi ayet ve hadisler ışığında yorumlar.	3	0	3	0
Toplumda kader ve kaza ile ilgili yaygın olan yanlış anlayışları sorgular.	1	0	1	0
İnsanın ilmi, iradesi, sorumluluğu ile kader arasında ilişki kurar.	1	0	1	0
Zekât, infak ve sadakanın bireysel ve toplumsal önemini fark eder.	1	0	1	0
Zekât ve sadaka ibadetini ayet ve hadislerle açıklar.	2	0	2	0
Hz. Şuaıyb'in (a.s.) hayatını ana hatlarıyla tanıtır.	1	0	1	0

Sayısal (İNG)	S	D	Y	B%
İngilizce				
Students will be able to understand short and simple texts about friendship.	1	0	1	0
Students will be able to understand the specific information in short conversations on everyday topics, such as acc	1	0	1	0
Students will be able to guess the meaning of unknown words from the text.	1	0	1	0
Students will be able to give a simple description about a process.	1	0	1	0
Students will be able to understand the overall meaning of short texts about a process.	1	0	1	0
Students will be able to express what they prefer, like and dislike.	1	0	1	0
Students will be able to understand short and simple invitation letters, cards and e-mails.	1	0	1	0
Students will be able to understand phrases and expressions about regular activities of teenagers.	1	1	0	100
Students will be able to understand short and simple texts about regular activities of teenagers.	1	0	1	0
Students will be able to write a series of simple phrases and sentences by using linkers to describe a process.	1	0	1	0

Sayısal (MAT)	S	D	Y	B%
Matematik				
Tam kare pozitif tam sayılarla bu sayıların karekökleri arasındaki ilişkiyi belirler.	2	0	2	0
Kareköklü ifadelerde toplama ve çıkarma işlemlerini yapar.	3	0	3	0
Verilen iki doğal sayının aralarında asal olup olmadığını belirler.	1	0	1	0
Çok büyük ve çok küçük sayıları bilimsel gösterimle ifade eder ve karşılaştırır.	1	0	1	0
Verileri sütun, daire veya çizgi grafiği ile gösterir ve bu gösterimler arasında uygun olan dönüşümleri yapar.	1	1	0	100
En fazla üç veri grubuna ait çizgi ve sütun grafiklerini yorumlar.	2	0	2	0
Verilen pozitif tam sayıların pozitif tam sayı çarpımlarını bulur, pozitif tam sayıların pozitif tam sayı çarpımlarını üslü	1	1	0	100
Gerçek sayıları tanıtır, rasyonel ve irrasyonel sayılarla ilişkilendirir.	1	0	1	0
Ondalık ifadelerin kareköklerini belirler.	1	1	0	100
Kareköklü bir ifadenin kök b şeklinde yazılır ve kök b şeklindeki ifadede katsayıyı kök içine alır.	1	0	1	0
Sayıların ondalık gösterimlerini 10'un tam sayı kuvvetlerini kullanarak çözümler.	1	0	1	0
Kareköklü ifadelerde çarpma ve bölme işlemlerini yapar.	1	0	1	0
Tam sayıların, tam sayı kuvvetlerini hesaplar.	1	0	1	0
İki doğal sayının en büyük ortak bölenini (EBOB) ve en küçük ortak katını (EKOK) hesaplar, ilgili problemleri çözer.	1	0	1	0
Üstü ifadelerle ilgili temel kuralları anlar, birbirine denk ifadeler oluşturur.	1	0	1	0
Kareköklü bir ifade ile çarpıldığında, sonucu bir doğal sayı yapan çarpımlara örnek verir.	1	0	1	0

Sayısal (FEN)	S	D	Y	B%
Fen				
Katı basıncını etkileyen değişkenleri deneyerek keşfeder.	2	1	1	50
Mevsimlerin oluşumuna yönelik tahminlerde bulunur.	3	2	1	67
Tek karakter çarpımlarını ile ilgili problemler çözümler sonuçları hakkında yorum yapar.	3	3	0	100
İklim ve hava olayları arasındaki farkı açıklar.	2	1	1	50
Nükleotid, gen, DNA ve kromozom kavramlarını açıklayarak bu kavramlar arasında ilişki kurar.	1	0	1	0
Sıvı basıncını etkileyen değişkenleri tahmin eder ve tahminlerini test eder.	3	1	2	33
Biyoteknolojik uygulamalar kapsamında oluşturulan ikilemelerle bu uygulamaların insanlık için yararlı zararlı yönleri	1	0	1	0
DNA'nın yapısını model üzerinde gösterir.	1	0	1	0
Canlıların yaşadıkları çevreye uyumlarını gözlem yaparak açıklar.	1	0	1	0
Örneklerden yola çıkarak modifikasyonu açıklar.	1	1	0	100
Kalıtım ile ilgili kavramları tanımlar.	1	1	0	100
Katı, sıvı ve gazların basınç özelliklerinin günlük yaşam ve teknolojik uygulamalara örnekler verir.	1	1	0	100

SINAV SONUÇ BELGESİ							
İSTANBUL / EYÜP / Eyüp Açık Kurs							
Öğrenci				Numara		Sınıf	
BEDİRHAN IŞIK				1054		8K	
Puan Türü	Puan	Genel Ort.	Dereceler				
			Snf	Kurum	İlçe	İl	Genel
LGS	▼ 221,197	300.920	18	219	264	4735	38983
Puanı Hesaplanan:			322	370	5914	47785	
Katılımlar:			30	323	371	5937	47972

Ders	Soru	Doğru	Yanlış	Net	Başarı %	Sınıf Ort.	Kurum Ort.	Genel Ort.
Türkçe	20	10	8	7,33	37	▲ 4,38	▲ 5,62	▼ 8,19
Tarih	10	2	8	-0,67	-7	▼ 1,45	▼ 2,71	▼ 4,55
Din K.ve A.B.	10	5	5	3,33	33	▲ 1,53	▲ 2,88	▼ 3,89
İngilizce	10	4	6	2,00	20	▲ 1,04	▼ 2,10	▼ 3,85
Matematik	20	5	15	0,00	0	▼ 0,39	▼ 1,50	▼ 3,66
Fen	20	2	18	-4,00	-20	▼ 4,28	▼ 4,41	▼ 8,49
Toplam:	90	28	60	8,00	9	▼ 13,08	▼ 19,23	▼ 32,63

Soru No	12345678901234567890
Sözel (TÜR)	DbAadbDBbDA acBBdCD
Cevap Anh.	A CDDACCDBBAADBABBACD
Sözel (TAR)	cdDabcdaaA
Cevap Anh.	A BCDBCACDBA
Sözel (DİN)	cBBbADaaAb
Cevap Anh.	A DBBCADCBCAC
Sözel (İNG)	bcaCDBcdDc
Cevap Anh.	A DBCCDBABDA
Sayısal (MAT)	acdAbcdBdAcDcbAdcbD
Cevap Anh.	A BACACBBDDCAADBABBDCD
Sayısal (FEN)	cbcccbdaacdcCbaDbcCba
Cevap Anh.	A DADBCCDCBBACCBDCAAB

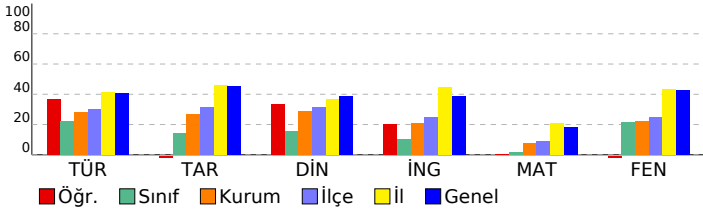

2023- 8. SINIF GÜÇLENDİREN KURUMSAL DENEME -3

DERSLERE GÖRE BAŞARI ANALİZİ

Sözel (TÜR)	S	D	Y	B%
Türkçe				
Metindeki yardımcı fikirleri belirler.	2	1	0	50
Bir işi işlem basamaklarına göre yazar.	1	1	0	100
Metnin ana fikrini/ana duygusunu belirler.	1	0	1	0
Okudukları ile ilgili çıkarımlarda bulunur.	1	1	0	100
Bağlamdan yararlanarak bilmediği kelime ve kelime gruplarının anlamını tahmin eder.	2	0	2	0
Metinler arasında karşılaştırma yapar.	1	0	1	0
Cümlelerin öğelerini ayırır eder.	1	0	1	0
Filiillerin cümledeki işlevlerini kavrar.	2	2	0	100
Yazdıklarını düzenler.	2	1	1	50
Okuduğu metinlerdeki hikâye unsurlarını belirler.	1	1	0	100
Metindeki söz sanatlarını tespit eder.	1	0	0	0
Metinle ilgili soruları cevaplar.	1	0	1	0
Metinde ele alınan sorunlara farklı çözümler üretir.	1	0	1	0
Kelimeleri anlamlarına uygun kullanır.	1	1	0	100
Grafik, tablo ve çizelgeyle sunulan bilgileri yorumlar.	2	2	0	100

Sözel (TAR)	S	D	Y	B%
Tarih				
Avrupa'daki gelişmelerin yansımaları bağlamında Osmanlı Devleti'nin yirminci yüzyılın başlarındaki siyasi ve sos	1	0	1	0
Birinci Dünya Savaşı'nın sebeplerini ve savaşın başlamasına yol açan gelişmeleri kavrar.	1	0	1	0
Mondros Ateşkes Antlaşması'nın imzalanması ve uygulanması karşısında Osmanlı yönetiminin, Mustafa Kemal in	1	1	0	100
Millî Mücadele'nin hazırlık döneminde Mustafa Kemal'in yaptığı çalışmaları analiz eder.	2	0	2	0
Büyük Millet Meclisine karşı ayaklanmalar ile ayaklanmaların bastırılması için alınan tedbirleri analiz eder.	1	0	1	0
Birinci Dünya Savaşı'nda Osmanlı Devleti'nin durumu hakkında çıkarımlarda bulunur.	1	0	1	0
Kuvâ-yı Millîye'nin oluşum sürecini ve sonrasında meydana gelen gelişmeleri kavrar.	1	0	1	0
Misakımlı'nın kabulünü ve Büyük Millet Meclisinin açılışını vatanın bütünlüğü esası ile	1	0	1	0
Gençlik döneminde Mustafa Kemal'in fikir hayatını etkileyen önemli kişileri ve olayları kavrar.	1	1	0	100

Sözel (DİN)	S	D	Y	B%
Din K.ve A.B.				
Kaza ve kader ile ilgili kavramları analiz eder.	1	0	1	0
İslam'ın paylaşma ve yardımlaşmaya verdiği önemi ayet ve hadisler ışığında yorumlar.	3	1	2	33
Toplumda kader ve kaza ile ilgili yaygın olan yanlış anlayışları sorgular.	1	1	0	100
İnsanın ilmi, iradesi, sorumluluğu ile kader arasında ilişki kurar.	1	0	1	0
Zekât, infak ve sadakanın bireysel ve toplumsal önemini fark eder.	1	1	0	100
Zekât ve sadaka ibadetini ayet ve hadislerle açıklar.	2	1	1	50
Hz. Şuaib'in (a.s.) hayatını ana hatlarıyla tanıtır.	1	1	0	100

Sözel (İNG)	S	D	Y	B%
İngilizce				
Students will be able to understand short and simple texts about friendship.	1	0	1	0
Students will be able to understand the specific information in short conversations on everyday topics, such as acc	1	0	1	0
Students will be able to guess the meaning of unknown words from the text.	1	0	1	0
Students will be able to give a simple description about a process.	1	1	0	100
Students will be able to understand the overall meaning of short texts about a process.	1	1	0	100
Students will be able to express what they prefer, like and dislike.	1	1	0	100
Students will be able to understand short and simple invitation letters, cards and e-mails.	1	0	1	0
Students will be able to understand phrases and expressions about regular activities of teenagers.	1	0	1	0
Students will be able to understand short and simple texts about regular activities of teenagers.	1	1	0	100
Students will be able to write a series of simple phrases and sentences by using linkers to describe a process.	1	0	1	0

Sayısal (MAT)	S	D	Y	B%
Matematik				
Tam kare pozitif tam sayılarla bu sayıların karekökleri arasındaki ilişkiyi belirler.	2	0	2	0
Kareköklü ifadelerde toplama ve çıkarma işlemlerini yapar.	3	0	3	0
Verilen iki doğal sayının aralarında asal olup olmadığını belirler.	1	0	1	0
Çok büyük ve çok küçük sayıları bilimsel gösterimle ifade eder ve karşılaştırır.	1	1	0	100
Verileri sütun, daire veya çizgi grafiği ile gösterir ve bu gösterimler arasında uygun olan dönüşümleri yapar.	1	0	1	0
En fazla üç veri grubuna ait çizgi ve sütun grafiklerini yorumlar.	2	0	2	0
Verilen pozitif tam sayıların pozitif tam sayı çarpımlarını bulur, pozitif tam sayıların pozitif tam sayı çarpımlarını üslü	1	1	0	100
Gerçek sayıları tanıtır, rasyonel ve irrasyonel sayılarla ilişkilendirir.	1	0	1	0
Ondalık ifadelerin kareköklerini belirler.	1	1	0	100
Kareköklü bir ifadenin kök b şeklinde yazılır ve kök b şeklindeki ifadede katsayıyı kök içine alır.	1	0	1	0
Sayıların ondalık gösterimlerini 10'un tam sayı kuvvetlerini kullanarak çözümler.	1	0	1	0
Kareköklü ifadelerde çarpma ve bölme işlemlerini yapar.	1	1	0	100
Tam sayıların, tam sayı kuvvetlerini hesaplar.	1	0	1	0
İki doğal sayının en büyük ortak bölenini (EBOB) ve en küçük ortak katını (EKOK) hesaplar, ilgili problemleri çözer.	1	0	1	0
Üstü ifadelerle ilgili temel kuralları anlar, birbirine denk ifadeler oluşturur.	1	0	1	0
Kareköklü bir ifade ile çarpıldığında, sonucu bir doğal sayı yapan çarpımlara örnek verir.	1	1	0	100

Sayısal (FEN)	S	D	Y	B%
Fen				
Katı basıncını etkileyen değişkenleri deneyerek keşfeder.	2	0	2	0
Mevsimlerin oluşumuna yönelik tahminlerde bulunur.	3	0	3	0
Tek karakter çaprazlamaları ile ilgili problemler çözümler sonuçları hakkında yorum yapar.	3	0	3	0
İklim ve hava olayları arasındaki farkı açıklar.	2	0	2	0
Nükleotid, gen, DNA ve kromozom kavramlarını açıklayarak bu kavramlar arasında ilişki kurar.	1	0	1	0
Sıvı basıncını etkileyen değişkenleri tahmin eder ve tahminlerini test eder.	3	0	3	0
Biyoteknolojik uygulamalar kapsamında oluşturulan ikilemelerle bu uygulamaların insanlık için yararlı zararlı yönü	1	0	1	0
DNA'nın yapısını model üzerinde gösterir.	1	0	1	0
Canlıların yaşadıkları çevreye uyumlarını gözlem yaparak açıklar.	1	1	0	100
Örneklerden yola çıkarak modifikasyonu açıklar.	1	0	1	0
Kalıtım ile ilgili kavramları tanımlar.	1	1	0	100
Katı, sıvı ve gazların basınç özelliklerinin günlük yaşam ve teknolojik uygulamalara örnekler verir.	1	0	1	0

SINAV SONUÇ BELGESİ

2023- 8. SINIF GÜÇLENDİREN KURUMSAL DENEME -3

İSTANBUL / EYÜP / Eyüp Açık Kurs							
Öğrenci				Numara		Sınıf	
BURAK GÖKÇE				1052		8K	
Puan Türü	Puan	Genel Ort.	Dereceler				
			Snf	Kurum	İlçe	İl	Genel
LGS	▼ 262,399	300.920	7	124	160	3743	30065
Puanı Hesaplanan:			322	370	5914	47785	
Katılımlar:			30	323	371	5937	47972

Ders	Soru	Doğru	Yanlış	Net	Başarı %	Sınıf Ort.	Kurum Ort.	Genel Ort.
Türkçe	20	9	11	5,33	27	▲ 4,38	▼ 5,62	▼ 8,19
Tarih	10	4	6	2,00	20	▲ 1,45	▼ 2,71	▼ 4,55
Din K.ve A.B.	10	6	4	4,67	47	▲ 1,53	▲ 2,88	▲ 3,89
İngilizce	10	2	8	-0,67	-7	▼ 1,04	▼ 2,10	▼ 3,85
Matematik	20	3	17	-2,67	-13	▼ 0,39	▼ 1,50	▼ 3,66
Fen	20	14	6	12,00	60	▲ 4,28	▲ 4,41	▲ 8,49
Toplam:	90	38	52	20,67	23	▲ 13,08	▲ 19,23	▼ 32,63

Soru No	12345678901234567890
Sözel (TÜR)	abaACCCcBcbbDdABDbA
Cevap Anh.	A CDDACCCDBBAADBABBACD
Sözel (TAR)	BaDBdcabaA
Cevap Anh.	A BCDBCACDBA
Sözel (DİN)	DBaCAdaAC
Cevap Anh.	A DBBCADCBCAC
Sözel (İNG)	caddcBAabc
Cevap Anh.	A DBCCDBABDA
Sayısal (MAT)	cddcbaabCbdaCdbdaCb
Cevap Anh.	A BACACBBDCAADDBABDCD
Sayısal (FEN)	DcDBDCCcbbDACCBDcBaD
Cevap Anh.	A DADBDCDCBBACCBDCAAB

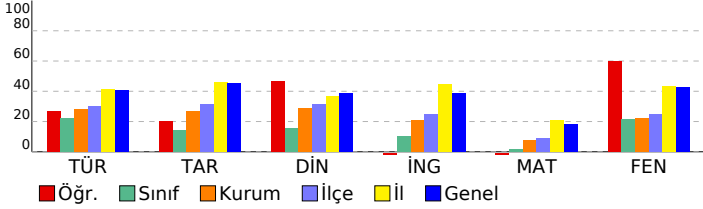

DERSLERE GÖRE BAŞARI ANALİZİ

Sözel (TÜR)	S	D	Y	B%
Türkçe				
Metindeki yardımcı fikirleri belirler.	2	0	2	0
Bir işi işlem basamaklarına göre yazar.	1	0	1	0
Metnin ana fikrini/ana duygusunu belirler.	1	0	1	0
Okudukları ile ilgili çıkarımlarda bulunur.	1	1	0	100
Bağlamdan yararlanarak bilmediği kelime ve kelime gruplarının anlamını tahmin eder.	2	1	1	50
Metinler arasında karşılaştırma yapar.	1	1	0	100
Cümlelerin öğelerini ayırt eder.	1	1	0	100
Filiillerin cümledeki işlevlerini kavrar.	2	1	1	50
Yazdıklarını düzenler.	2	0	2	0
Okuduğu metinlerdeki hikâye unsurlarını belirler.	1	0	1	0
Metindeki söz sanatlarını tespit eder.	1	1	0	100
Metinle ilgili soruları cevaplar.	1	0	1	0
Metinde ele alınan sorunlara farklı çözümler üretir.	1	1	0	100
Kelimeleri anlamlarına uygun kullanır.	1	1	0	100
Grafik, tablo ve çizelgeyle sunulan bilgileri yorumlar.	2	1	1	50

Sözel (TAR)	S	D	Y	B%
Tarih				
Avrupa'daki gelişmelerin yansımaları bağlamında Osmanlı Devleti'nin yirminci yüzyılın başlarındaki siyasi ve sos.	1	1	0	100
Birinci Dünya Savaşı'nın sebeplerini ve savaşın başlamasına yol açan gelişmeleri kavrar.	1	0	1	0
Mondros Ateşkes Antlaşması'nın imzalanması ve uygulanması karşısında Osmanlı yönetiminin, Mustafa Kemal'in Millî Mücadele'nin hazırlık döneminde Mustafa Kemal'in yaptığı çalışmaları analiz eder.	2	1	1	50
Büyük Millet Meclisine karşı ayaklanmalar ile ayaklanmaların bastırılması için alınan tedbirleri analiz eder.	1	0	1	0
Birinci Dünya Savaşı'nda Osmanlı Devleti'nin durumu hakkında çıkarımlarda bulunur.	1	0	1	0
Kuvâ-yı Milliye'nin oluşum sürecini ve sonrasında meydana gelen gelişmeleri kavrar.	1	0	1	0
Misakımlı'nın kabulünü ve Büyük Millet Meclisinin açılışını vatanın bütünlüğü esası ile	1	0	1	0
Gençlik döneminde Mustafa Kemal'in fikir hayatını etkileyen önemli kişileri ve olayları kavrar.	1	1	0	100

Sözel (DİN)	S	D	Y	B%
Din K.ve A.B.				
Kaza ve kader ile ilgili kavramları analiz eder.	1	1	0	100
İslam'ın paylaşma ve yardımlaşmaya verdiği önemi ayet ve hadisler ışığında yorumlar.	3	2	1	67
Toplumda kader ve kaza ile ilgili yaygın olan yanlış anlayışları sorgular.	1	0	1	0
İnsanın ilmi, iradesi, sorumluluğu ile kader arasında ilişki kurar.	1	1	0	100
Zekât, infak ve sadakanın bireysel ve toplumsal önemini fark eder.	1	1	0	100
Zekât ve sadaka ibadetini ayet ve hadislerle açıklar.	2	0	2	0
Hz. Şuaib'in (a.s.) hayatını ana hatlarıyla tanıtır.	1	0	1	00

Sözel (İNG)	S	D	Y	B%
İngilizce				
Students will be able to understand short and simple texts about friendship.	1	0	1	0
Students will be able to understand the specific information in short conversations on everyday topics, such as acc	1	0	1	0
Students will be able to guess the meaning of unknown words from the text.	1	0	1	0
Students will be able to give a simple description about a process.	1	0	1	0
Students will be able to understand the overall meaning of short texts about a process.	1	0	1	0
Students will be able to express what they prefer, like and dislike.	1	1	0	100
Students will be able to understand short and simple invitation letters, cards and e-mails.	1	1	0	100
Students will be able to understand phrases and expressions about regular activities of teenagers.	1	1	0	100
Students will be able to understand short and simple texts about regular activities of teenagers.	1	0	1	0
Students will be able to write a series of simple phrases and sentences by using linkers to describe a process.	1	0	1	0

Sayısal (MAT)	S	D	Y	B%
Matematik				
Tam kare pozitif tam sayılarla bu sayıların karekökleri arasındaki ilişkiyi belirler.	2	0	2	0
Kareköklü ifadelerde toplama ve çıkarma işlemlerini yapar.	3	2	1	33
Verilen iki doğal sayının aralarında asal olup olmadığını belirler.	1	0	1	0
Çok büyük ve çok küçük sayıları bilimsel gösterimle ifade eder ve karşılaştırır.	1	0	1	0
Verileri sütun, daire veya çizgi grafiği ile gösterir ve bu gösterimler arasında uygun olan dönüşümleri yapar.	1	0	1	0
En fazla üç veri grubuna ait çizgi ve sütun grafiklerini yorumlar.	2	0	2	0
Verilen pozitif tam sayıların pozitif tam sayı çarpımlarını bulur, pozitif tam sayıların pozitif tam sayı çarpımlarını üslü	1	0	1	0
Gerçek sayıları tanıtır, rasyonel ve irrasyonel sayılarla ilişkilendirir.	1	0	1	0
Ondalık ifadelerin kareköklerini belirler.	1	0	1	0
Kareköklü bir ifadenin kök b şeklinde yazar ve kök b şeklindeki ifadede katsayıyı kök içine alır.	1	0	1	0
Sayıların ondalık gösterimlerini 10'un tam sayı kuvvetlerini kullanarak çözümler.	1	1	0	100
Kareköklü ifadelerde çarpma ve bölme işlemlerini yapar.	1	0	1	0
Tam sayıların, tam sayı kuvvetlerini hesaplar.	1	0	1	0
İki doğal sayının en büyük ortak bölenini (EBOB) ve en küçük ortak katını (EKOK) hesaplar, ilgili problemleri çözer.	1	0	1	0
Üstü ifadelerle ilgili temel kuralları anlar, birbirine denk ifadeler oluşturur.	1	1	0	100
Kareköklü bir ifade ile çarpıldığında, sonucu bir doğal sayı yapan çarpımlara örnek verir.	1	0	1	0

Sayısal (FEN)	S	D	Y	B%
Fen				
Katı basıncını etkileyen değişkenleri deneyerek keşfeder.	2	2	0	100
Mevsimlerin oluşumuna yönelik tahminlerde bulunur.	3	2	1	67
Tek karakter çaprazlamaları ile ilgili problemler çözerek sonuçları hakkında yorum yapar.	3	2	1	67
İklim ve hava olayları arasındaki farkı açıklar.	2	2	0	100
Nükleotid, gen, DNA ve kromozom kavramlarını açıklayarak bu kavramlar arasında ilişki kurar.	1	1	0	100
Sıvı basıncını etkileyen değişkenleri tahmin eder ve tahminlerini test eder.	3	1	2	33
Biyoteknolojik uygulamalar kapsamında oluşturulan ikilemelerle bu uygulamaların insanlık için yararlı zararlı yönleri	1	0	1	0
DNA'nın yapısını model üzerinde gösterir.	1	1	0	100
Canlıların yaşadıkları çevreye uyumlarını gözlem yaparak açıklar.	1	1	0	100
Örneklerden yola çıkarak modifikasyonu açıklar.	1	1	0	100
Kalıtım ile ilgili kavramları tanımlar.	1	1	0	100
Katı, sıvı ve gazların basınç özelliklerinin günlük yaşam ve teknolojik uygulamalara örnek verir.	1	0	1	0

SINAV SONUÇ BELGESİ

İSTANBUL / EYÜP / Eyüp Açık Kurs

Öğrenci	Numara	Sınıf
CEMRE PARÇAL	1608	8K

Puan Türü	Puan	Genel Ort.	Dereceler				
			Snf	Kurum	İlçe	İl	Genel
LGS	▼ 209,509	300.920	22	254	301	5130	42044
Puanı Hesaplanan:			322	370	5914	47785	
Katılımlar:			30	323	371	5937	47972

Ders	Soru	Doğru	Yanlış	Net	Başarı %	Sınıf Ort.	Kurum Ort.	Genel Ort.
Türkçe	20	6	14	1,33	7	▼ 4,38	▼ 5,62	▼ 8,19
Tarih	10	2	8	-0,67	-7	▼ 1,45	▼ 2,71	▼ 4,55
Din K.ve A.B.	10	2	8	-0,67	-7	▼ 1,53	▼ 2,88	▼ 3,89
Matematik	20	0	2	-0,67	-3	▼ 0,39	▼ 1,50	▼ 3,66
Fen	20	7	13	2,67	13	▼ 4,28	▼ 4,41	▼ 8,49
Toplam:	90	17	45	2,00	2	▼ 13,08	▼ 19,23	▼ 32,63

Soru No	12345678901234567890
Sözel (TÜR)	bCbcbcdAccBcdCadDcd
Cevap Anh.	B DCABBABDAABBDDCCADDC
Sözel (TAR)	dAAadbBadB
Cevap Anh.	B ABDCACBDCB
Sözel (DİN)	dbddbAaBdc
Cevap Anh.	B CABCDACBBD
Sayısal (MAT)	b b
Cevap Anh.	B DCDBABDBDAACDBBCACAB
Sayısal (FEN)	BAACBaCCdcbcdbaacbD
Cevap Anh.	B BAACBCCABBCCDCBBDAD

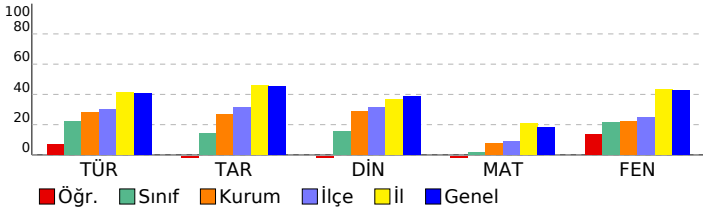

2023- 8. SINIF GÜÇLENDİREN KURUMSAL DENEME -3

DERSLERE GÖRE BAŞARI ANALİZİ				
Sözel (TÜR)				
Türkçe	S	D	Y	B%
Metindeki yardımcı fikirleri belirler.	2	1	1	50
Bir işi işlem basamaklarına göre yazar.	1	0	1	0
Metnin ana fikrini/ana duygusunu belirler.	1	1	0	100
Okudukları ile ilgili çıkarımlarda bulunur.	1	0	1	0
Bağlamdan yararlanarak bilmediği kelime ve kelime gruplarının anlamını tahmin eder.	2	0	2	0
Metinler arasında karşılaştırma yapar.	1	1	0	100
Cümlelerin öğelerini ayırt eder.	1	0	1	0
Filiillerin cümledeki işlevlerini kavrar.	2	1	1	50
Yazdıklarını düzenler.	2	0	2	0
Okuduğu metinlerdeki hikâye unsurlarını belirler.	1	1	0	100
Metindeki söz sanatlarını tespit eder.	1	0	1	0
Metinle ilgili soruları cevaplar.	1	0	1	0
Metinde ele alınan sorunlara farklı çözümler üretir.	1	0	1	0
Kelimeleri anlamlarına uygun kullanır.	1	1	0	100
Grafik, tablo ve çizelgeyle sunulan bilgileri yorumlar.	2	0	2	0

Sözel (TAR)				
Tarih	S	D	Y	B%
Avrupa'daki gelişmelerin yansımaları bağlamında Osmanlı Devleti'nin yirminci yüzyılın başlarındaki siyasi ve sos.	1	1	0	100
Birinci Dünya Savaşı'nın sebeplerini ve savaşın başlamasına yol açan gelişmeleri kavrar.	1	0	1	0
Mondros Ateşkes Antlaşması'nın imzalanması ve uygulanması karşısında Osmanlı yönetiminin, Mustafa Kemal in	1	0	1	0
Millî Mücadele'nin hazırlık döneminde Mustafa Kemal'in yaptığı çalışmaları analiz eder.	2	1	1	50
Büyük Millet Meclisine karşı ayaklanmalar ile ayaklanmaların bastırılması için alınan tedbirleri analiz eder.	1	0	1	0
Birinci Dünya Savaşı'nda Osmanlı Devleti'nin durumu hakkında çıkarımlarda bulunur.	1	0	1	0
Kuvâ-yı Milliye'nin oluşum sürecini ve sonrasında meydana gelen gelişmeleri kavrar.	1	0	1	0
Misakımillî'nin kabulünü ve Büyük Millet Meclisinin açılışını vatanın bütünlüğü esası ile	1	0	1	0
Gençlik döneminde Mustafa Kemal'in fikir hayatını etkileyen önemli kişileri ve olayları kavrar.	1	0	1	0

Sözel (DİN)				
Din K.ve A.B.	S	D	Y	B%
Kaza ve kader ile ilgili kavramları analiz eder.	1	0	1	0
İslam'ın paylaşma ve yardımlaşmaya verdiği önemi ayet ve hadisler ışığında yorumlar.	3	0	3	0
Toplumda kader ve kaza ile ilgili yaygın olan yanlış anlayışları sorgular.	1	1	0	100
İnsanın ilmi, iradesi, sorumluluğu ile kader arasındaki ilişki kurar.	1	0	1	0
Zekât, infak ve sadakanın bireysel ve toplumsal önemini fark eder.	1	1	0	100
Zekât ve sadaka ibadetini ayet ve hadislerle açıklar.	2	0	2	0
Hz. Şuaib'in (a.s.) hayatını ana hatlarıyla tanıtır.	1	0	1	0

Sözel (İNG)				
İngilizce	S	D	Y	B%
Students will be able to understand short and simple texts about friendship.	1	0	0	0
Students will be able to understand the specific information in short conversations on everyday topics, such as acc	1	0	0	0
Students will be able to guess the meaning of unknown words from the text.	1	0	0	0
Students will be able to give a simple description about a process.	1	0	0	0
Students will be able to understand the overall meaning of short texts about a process.	1	0	0	0
Students will be able to express what they prefer, like and dislike.	1	0	0	0
Students will be able to understand short and simple invitation letters, cards and e-mails.	1	0	0	0
Students will be able to understand phrases and expressions about regular activities of teenagers.	1	0	0	0
Students will be able to understand short and simple texts about regular activities of teenagers.	1	0	0	0
Students will be able to write a series of simple phrases and sentences by using linkers to describe a process.	1	0	0	0

Sayısal (MAT)				
Matematik	S	D	Y	B%
Tam kare pozitif tam sayılarla bu sayıların karekökleri arasındaki ilişkiyi belirler.	2	0	0	0
Kareköklü ifadelerde toplama ve çıkarma işlemlerini yapar.	3	0	0	0
Verilen iki doğal sayının aralarında asal olup olmadığını belirler.	1	0	0	0
Çok büyük ve çok küçük sayıları bilimsel gösterimle ifade eder ve karşılaştırır.	1	0	0	0
Verileri sütun, daire veya çizgi grafiği ile gösterir ve bu gösterimler arasında uygun olan dönüşümleri yapar.	1	0	0	0
En fazla üç veri grubuna ait çizgi ve sütun grafiklerini yorumlar.	2	0	0	0
Verilen pozitif tam sayıların pozitif tam sayı çarpanlarını bulur, pozitif tam sayıların pozitif tam sayı çarpanlarını üslü	1	0	0	0
Gerçek sayıları tanıtır, rasyonel ve irrasyonel sayılarla ilişkilendirir.	1	0	0	0
Ondalık ifadelerin kareköklerini belirler.	1	0	0	0
Kareköklü bir ifadenin kök b şeklinde yazar ve kök b şeklindeki ifadede katsayıyı kök içine alır.	1	0	0	0
Sayıların ondalık gösterimlerini 10'un tam sayı kuvvetlerini kullanarak çözümler.	1	0	0	0
Kareköklü ifadelerde çarpma ve bölme işlemlerini yapar.	1	0	0	0
Tam sayıların, tam sayı kuvvetlerini hesaplar.	1	0	0	0
İki doğal sayının en büyük ortak bölenini (EBOB) ve en küçük ortak katını (EKOK) hesaplar, ilgili problemleri çözer.	1	0	1	0
Üstü ifadelerle ilgili temel kuralları anlar, birbirine denk ifadeler oluşturur.	1	0	0	0
Kareköklü bir ifade ile çarpıldığında, sonucu bir doğal sayı yapan çarpımlara örnek verir.	1	0	1	0

Sayısal (FEN)				
Fen	S	D	Y	B%
Katı basıncını etkileyen değişkenleri deneyerek keşfeder.	2	1	1	50
Mevsimlerin oluşumuna yönelik tahminlerde bulunur.	3	0	3	0
Tek karakter çaprazlamaları ile ilgili problemler çözerek sonuçları hakkında yorum yapar.	3	0	3	0
İklim ve hava olayları arasındaki farkı açıklar.	2	1	1	50
Nükleotid, gen, DNA ve kromozom kavramlarını açıklayarak bu kavramlar arasında ilişki kurar.	1	0	1	0
Sıvı basıncını etkileyen değişkenleri tahmin eder ve tahminlerini test eder.	3	2	1	67
Biyoteknolojik uygulamalar kapsamında oluşturulan mikroorganizmalarla bu uygulamaların insanlık için yararlı zararlı yönleri	1	0	1	0
DNA'nın yapısını model üzerinde gösterir.	1	0	1	0
Canlıların yaşadıkları çevreye uyumlarını gözlem yaparak açıklar.	1	1	0	100
Örneklerden yola çıkarak modifikasyonu açıklar.	1	1	0	100
Kalıtım ile ilgili kavramları tanımlar.	1	0	1	0
Katı, sıvı ve gazların basınç özelliklerinin günlük yaşam ve teknolojik uygulamalara örnekler verir.	1	1	0	100

SINAV SONUÇ BELGESİ

İSTANBUL / EYÜP / Eyüp Açık Kurs

Öğrenci	Numara	Sınıf
DİLEK ME DAN	1133	8K

Puan Türü	Puan	Genel Ort.	Dereceler				
			Snf	Kurum	İlçe	İl	Genel
LGS	▲ 360,130	300,920	1	27	36	1655	11870
Puanı Hesaplanan:			322	370	5914	47785	
Katılımlar:			30	323	371	5937	47972

Ders	Soru	Doğru	Yanlış	Net	Başarı %	Sınıf Ort.	Kurum Ort.	Genel Ort.
Türkçe	20	15	5	13,33	67	▲ 4,38	▲ 5,62	▲ 8,19
Tarih	10	7	2	6,33	63	▲ 1,45	▲ 2,71	▲ 4,55
Din K.ve A.B.	10	8	2	7,33	73	▲ 1,53	▲ 2,88	▲ 3,89
İngilizce	10	7	3	6,00	60	▲ 1,04	▲ 2,10	▲ 3,85
Matematik	20	5	2	4,33	22	▲ 0,39	▲ 1,50	▲ 3,66
Fen	20	16	4	14,67	73	▲ 4,28	▲ 4,41	▲ 8,49
Toplam:	90	58	18	52,00	58	▲ 13,08	▲ 19,23	▲ 32,63

Soru No	12345678901234567890
Sözel (TÜR)	DCAaBABDAaBaDaabADDC
Cevap Anh.	B DCABBABDAABBDCACCADDC
Sözel (TAR)	c DCACBdB
Cevap Anh.	B ABDCACBDCB
Sözel (DİN)	CABdDACCcBD
Cevap Anh.	B CABCDACBB
Sözel (İNG)	ADBdBCaCaBD
Cevap Anh.	B ADBABDCCBD
Sayısal (MAT)	BDaD dC C
Cevap Anh.	B DCDBABDBDAACDBBCACAB
Sayısal (FEN)	BAACDaCCABBabCCcBDAD
Cevap Anh.	B BAACDBCCABBCCDCDBDAD

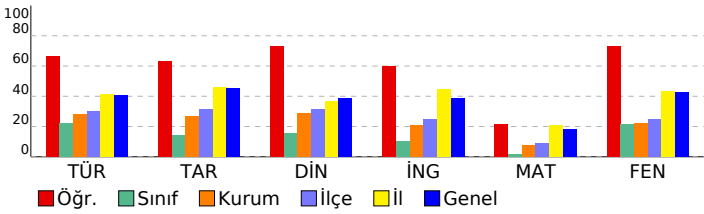

2023- 8. SINIF GÜÇLENDİREN KURUMSAL DENEME -3

DERSLERE GÖRE BAŞARI ANALİZİ

Sözel (TÜR)	S	D	Y	B%
Türkçe				
Metindeki yardımcı fikirleri belirler.	2	2	0	100
Bir işi işlem basamaklarına göre yazar.	1	1	0	100
Metnin ana fikrini/ana duygusunu belirler.	1	1	0	100
Okudukları ile ilgili çıkarımlarda bulunur.	1	1	0	100
Bağlamdan yararlanarak bilmediği kelime ve kelime gruplarının anlamını tahmin eder.	2	1	1	50
Metinler arasında karşılaştırma yapar.	1	0	1	0
Cümlelerin öğelerini ayırır eder.	1	0	1	0
Filiillerin cümledeki işlevlerini kavrar.	2	1	1	50
Yazdıklarını düzenler.	2	2	0	100
Okuduğu metinlerdeki hikâye unsurlarını belirler.	1	1	0	100
Metindeki söz sanatlarını tespit eder.	1	1	0	100
Metinle ilgili soruları cevaplar.	1	1	0	100
Metinde ele alınan sorunlara farklı çözümler üretir.	1	1	0	100
Kelimeleri anlamlarına uygun kullanır.	1	1	0	100
Grafik, tablo ve çizelgeyle sunulan bilgileri yorumlar.	2	1	1	50

Sözel (TAR)	S	D	Y	B%
Tarih				
Avrupa'daki gelişmelerin yansımaları bağlamında Osmanlı Devleti'nin yirminci yüzyılın başlarındaki siyasi ve sos.	1	1	0	100
Birinci Dünya Savaşı'nın sebeplerini ve savaşın başlamasına yol açan gelişmeleri kavrar.	1	0	1	0
Mondros Ateşkes Antlaşması'nın imzalanması ve uygulanması karşısında Osmanlı yönetiminin, Mustafa Kemal'in Milli Mücadele'nin hazırlık döneminde Mustafa Kemal'in yaptığı çalışmaları analiz eder.	2	2	0	100
Büyük Millet Meclisine karşı ayaklanmalar ile ayaklanmaların bastırılması için alınan tedbirleri analiz eder.	1	1	0	100
Birinci Dünya Savaşı'nda Osmanlı Devleti'nin durumu hakkında çıkarımlarda bulunur.	1	1	0	100
Kuvâ-yı Millîye'nin oluşum sürecini ve sonrasında meydana gelen gelişmeleri kavrar.	1	1	0	100
Misakımlı'nın kabulünü ve Büyük Millet Meclisinin açılışını vatanın bütünlüğü esası ile	1	0	0	0
Gençlik döneminde Mustafa Kemal'in fikir hayatını etkileyen önemli kişileri ve olayları kavrar.	1	0	1	0

Sözel (DİN)	S	D	Y	B%
Din K.ve A.B.				
Kaza ve kader ile ilgili kavramları analiz eder.	1	1	0	100
İslam'ın paylaşma ve yardımlaşmaya verdiği önemi ayet ve hadisler ışığında yorumlar.	3	2	1	67
Toplumda kader ve kaza ile ilgili yaygın olan yanlış anlayışları sorgular.	1	0	1	0
İnsanın ilmi, iradesi, sorumluluğu ile kader arasında ilişki kurar.	1	1	0	100
Zekât, infak ve sadakanın bireysel ve toplumsal önemini fark eder.	1	1	0	100
Zekât ve sadaka ibadetini ayet ve hadislerle açıklar.	2	2	0	100
Hz. Şuaib'in (a.s.) hayatını ana hatlarıyla tanıtır.	1	1	0	100

Sözel (İNG)	S	D	Y	B%
İngilizce				
Students will be able to understand short and simple texts about friendship.	1	1	0	100
Students will be able to understand the specific information in short conversations on everyday topics, such as acc	1	1	0	100
Students will be able to guess the meaning of unknown words from the text.	1	0	1	0
Students will be able to give a simple description about a process.	1	1	0	100
Students will be able to understand the overall meaning of short texts about a process.	1	0	1	0
Students will be able to express what they prefer, like and dislike.	1	1	0	100
Students will be able to understand short and simple invitation letters, cards and e-mails.	1	0	1	0
Students will be able to understand phrases and expressions about regular activities of teenagers.	1	1	0	100
Students will be able to understand short and simple texts about regular activities of teenagers.	1	1	0	100
Students will be able to write a series of simple phrases and sentences by using linkers to describe a process.	1	1	0	100

Sayısal (MAT)	S	D	Y	B%
Matematik				
Tam kare pozitif tam sayılarla bu sayıların karekökleri arasındaki ilişkiyi belirler.	2	0	0	0
Kareköklü ifadelerde toplama ve çıkarma işlemlerini yapar.	3	2	0	67
Verilen iki doğal sayının aralarında asal olup olmadığını belirler.	1	0	0	0
Çok büyük ve çok küçük sayıları bilimsel gösterimle ifade eder ve karşılaştırır.	1	0	0	0
Verileri sütun, daire veya çizgi grafiği ile gösterir ve bu gösterimler arasında uygun olan dönüşümleri yapar.	1	0	0	0
En fazla üç veri grubuna ait çizgi ve sütun grafiklerini yorumlar.	2	1	0	50
Verilen pozitif tam sayıların pozitif tam sayı çarpımlarını bulur, pozitif tam sayıların pozitif tam sayı çarpımlarını üslü	1	0	1	0
Gerçek sayıları tanıtır, rasyonel ve irrasyonel sayılarla ilişkilendirir.	1	0	0	0
Ondalık ifadelerin kareköklerini belirler.	1	1	0	100
Kareköklü bir ifadenin kök b şeklinde yazar ve kök b şeklindeki ifadede katsayıyı kök içine alır.	1	0	1	0
Sayıların ondalık gösterimlerini 10'un tam sayı kuvvetlerini kullanarak çözümler.	1	1	0	100
Kareköklü ifadelerde çarpma ve bölme işlemlerini yapar.	1	0	0	0
Tam sayıların, tam sayı kuvvetlerini hesaplar.	1	0	0	0
İki doğal sayının en büyük ortak bölenini (EBOB) ve en küçük ortak katını (EKOK) hesaplar, ilgili problemleri çözer.	1	0	0	0
Üstü ifadelerle ilgili temel kuralları anlar, birbirine denk ifadeler oluşturur.	1	0	0	0
Kareköklü bir ifade ile çarpıldığında, sonucu bir doğal sayı yapan çarpımlara örnek verir.	1	0	0	0

Sayısal (FEN)	S	D	Y	B%
Fen				
Katı basıncını etkileyen değişkenleri deneyerek keşfeder.	2	2	0	100
Mevsimlerin oluşumuna yönelik tahminlerde bulunur.	3	3	0	100
Tek karakter çarpımlarını ile ilgili problemler çözerek sonuçları hakkında yorum yapar.	3	2	1	67
İklim ve hava olayları arasındaki farkı açıklar.	2	2	0	100
Nükleotid, gen, DNA ve kromozom kavramlarını açıklayarak bu kavramlar arasında ilişki kurar.	1	0	1	0
Sıvı basıncını etkileyen değişkenleri tahmin eder ve tahminlerini test eder.	3	2	1	67
Biyoteknolojik uygulamalar kapsamında oluşturulan ikilemelerle bu uygulamaların insanlık için yararlı zararlı yönleri	1	0	1	0
DNA'nın yapısını model üzerinde gösterir.	1	1	0	100
Canlıların yaşadıkları çevreye uyumlarını gözlem yaparak açıklar.	1	1	0	100
Örneklerden yola çıkarak modifikasyonu açıklar.	1	1	0	100
Kalıtım ile ilgili kavramları tanımlar.	1	1	0	100
Katı, sıvı ve gazların basınç özelliklerinin günlük yaşam ve teknolojik uygulamalara örnekler verir.	1	1	0	100

SINAV SONUÇ BELGESİ							
İSTANBUL / EYÜP / Eyüp Açık Kurs							
Öğrenci				Numara		Sınıf	
DİYAR FİDANCI				908		8K	
Puan Türü	Puan	Genel Ort.	Dereceler				
			Snf	Kurum	İlçe	İl	Genel
LGS	▼ 188,401	300,920	28	299	347	5718	46534
Puanı Hesaplanan:			322	370	5914	47785	
Katılımlar:			30	323	371	5937	47972

Ders	Soru	Doğru	Yanlış	Net	Başarı %	Sınıf Ort.	Kurum Ort.	Genel Ort.
Türkçe	20	2	18	-4,00	-20	▼ 4,38	▼ 5,62	▼ 8,19
Tarih	10	5	5	3,33	33	▲ 1,45	▲ 2,71	▼ 4,55
Din K.ve A.B.	10	4	6	2,00	20	▲ 1,53	▼ 2,88	▼ 3,89
İngilizce	10	4	6	2,00	20	▲ 1,04	▼ 2,10	▼ 3,85
Matematik	20	0	20	-6,67	-33	▼ 0,39	▼ 1,50	▼ 3,66
Fen	20	10	10	6,67	33	▲ 4,28	▲ 4,41	▼ 8,49
Toplam:	90	25	65	3,33	4	▼ 13,08	▼ 19,23	▼ 32,63

Soru No	12345678901234567890
Sözel (TÜR)	cabddAcabdaBcdabdcab
Cevap Anh.	B DCABBABDAABBDCACCADDC
Sözel (TAR)	ABcbdaBDaB
Cevap Anh.	B ABDCACBDCB
Sözel (DİN)	CdcbbaAaBdD
Cevap Anh.	B CABCDACBBD
Sözel (İNG)	AbcbdDcCbD
Cevap Anh.	B ADBABDCCBD
Sayısal (MAT)	abacdcdccabcbddddd
Cevap Anh.	B DCDBABDBDAACDBBCACAB
Sayısal (FEN)	abACBCCdddddDddDdDd
Cevap Anh.	B BAACDBCCABBCDCDBDAD

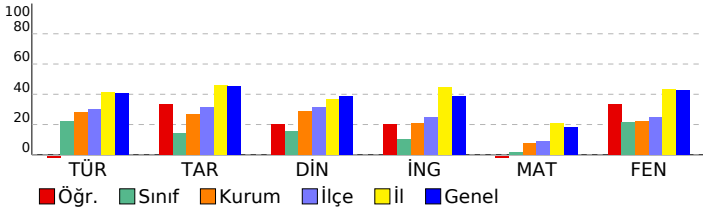

2023- 8. SINIF GÜÇLENDİREN KURUMSAL DENEME -3

DERSLERE GÖRE BAŞARI ANALİZİ

Sözel (TÜR)	S	D	Y	B%
Türkçe				
Metindeki yardımcı fikirleri belirler.	2	0	2	0
Bir işi işlem basamaklarına göre yazar.	1	0	1	0
Metnin ana fikrini/ana duygusunu belirler.	1	0	1	0
Okudukları ile ilgili çıkarımlarda bulunur.	1	0	1	0
Bağlamdan yararlanarak bilmediği kelime ve kelime gruplarının anlamını tahmin eder.	2	0	2	0
Metinler arasında karşılaştırma yapar.	1	0	1	0
Cümlelerin öğelerini ayırır eder.	1	0	1	0
Filiillerin cümledeki işlevlerini kavrar.	2	1	1	50
Yazdıklarını düzenler.	2	0	2	0
Okuduğu metinlerdeki hikâye unsurlarını belirler.	1	0	1	0
Metindeki söz sanatlarını tespit eder.	1	0	1	0
Metinle ilgili soruları cevaplar.	1	0	1	0
Metinde ele alınan sorunlara farklı çözümler üretir.	1	1	0	100
Kelimeleri anlamlarına uygun kullanır.	1	0	1	0
Grafik, tablo ve çizelgeyle sunulan bilgileri yorumlar.	2	0	2	0

Sözel (TAR)	S	D	Y	B%
Tarih				
Avrupa'daki gelişmelerin yansımaları bağlamında Osmanlı Devleti'nin yirminci yüzyılın başlarındaki siyasi ve sos	1	1	0	100
Birinci Dünya Savaşı'nın sebeplerini ve savaşın başlamasına yol açan gelişmeleri kavrar.	1	0	1	0
Mondros Ateşkes Antlaşması'nın imzalanması ve uygulanması karşısında Osmanlı yönetiminin, Mustafa Kemal in	1	1	0	100
Millî Mücadele'nin hazırlık döneminde Mustafa Kemal'in yaptığı çalışmaları analiz eder.	2	1	1	50
Büyük Millet Meclisine karşı ayaklanmalar ile ayaklanmaların bastırılması için alınan tedbirleri analiz eder.	1	0	1	0
Birinci Dünya Savaşı'nda Osmanlı Devleti'nin durumu hakkında çıkarımlarda bulunur.	1	0	1	0
Kuvâ-yı Milliye'nin oluşum sürecini ve sonrasında meydana gelen gelişmeleri kavrar.	1	0	1	0
Misakımlı'nın kabulünü ve Büyük Millet Meclisinin açılışını vatanın bütünlüğü esası ile	1	1	0	100
Gençlik döneminde Mustafa Kemal'in fikir hayatını etkileyen önemli kişileri ve olayları kavrar.	1	1	0	100

Sözel (DİN)	S	D	Y	B%
Din K.ve A.B.				
Kaza ve kader ile ilgili kavramları analiz eder.	1	1	0	100
İslam'ın paylaşma ve yardımlaşmaya verdiği önemi ayet ve hadisler ışığında yorumlar.	3	1	2	33
Toplumda kader ve kaza ile ilgili yaygın olan yanlış anlayışları sorgular.	1	1	0	100
İnsanın ilmi, iradesi, sorumluluğu ile kader arasında ilişki kurar.	1	0	1	0
Zekât, infak ve sadakanın bireysel ve toplumsal önemini fark eder.	1	1	0	100
Zekât ve sadaka ibadetini ayet ve hadislerle açıklar.	2	0	2	0
Hz. Şuaib'in (a.s.) hayatını ana hatlarıyla tanıtır.	1	0	1	0

Sözel (İNG)	S	D	Y	B%
İngilizce				
Students will be able to understand short and simple texts about friendship.	1	1	0	100
Students will be able to understand the specific information in short conversations on everyday topics, such as acc	1	0	1	0
Students will be able to guess the meaning of unknown words from the text.	1	0	1	0
Students will be able to give a simple description about a process.	1	1	0	100
Students will be able to understand the overall meaning of short texts about a process.	1	1	0	100
Students will be able to express what they prefer, like and dislike.	1	0	1	0
Students will be able to understand short and simple invitation letters, cards and e-mails.	1	0	1	0
Students will be able to understand phrases and expressions about regular activities of teenagers.	1	0	1	0
Students will be able to understand short and simple texts about regular activities of teenagers.	1	0	1	0
Students will be able to write a series of simple phrases and sentences by using linkers to describe a process.	1	1	0	100

Sayısal (MAT)	S	D	Y	B%
Matematik				
Tam kare pozitif tam sayılarla bu sayıların karekökleri arasındaki ilişkiyi belirler.	2	0	2	0
Kareköklü ifadelerde toplama ve çıkarma işlemlerini yapar.	3	0	3	0
Verilen iki doğal sayının aralarında asal olup olmadığını belirler.	1	0	1	0
Çok büyük ve çok küçük sayıları bilimsel gösterimle ifade eder ve karşılaştırır.	1	0	1	0
Verileri sütun, daire veya çizgi grafiği ile gösterir ve bu gösterimler arasında uygun olan dönüşümleri yapar.	1	0	1	0
En fazla üç veri grubuna ait çizgi ve sütun grafiklerini yorumlar.	2	0	2	0
Verilen pozitif tam sayıların pozitif tam sayı çarpımlarını bulur, pozitif tam sayıların pozitif tam sayı çarpımlarını üslü	1	0	1	0
Gerçek sayıları tanıtır, rasyonel ve irrasyonel sayılarla ilişkilendirir.	1	0	1	0
Ondalık ifadelerin kareköklerini belirler.	1	0	1	0
Kareköklü bir ifadenin kök b şeklinde yazılır ve kök b şeklindeki ifadede katsayıyı kök içine alır.	1	0	1	0
Sayıların ondalık gösterimlerini 10'un tam sayı kuvvetlerini kullanarak çözümler.	1	0	1	0
Kareköklü ifadelerde çarpma ve bölme işlemlerini yapar.	1	0	1	0
Tam sayıların, tam sayı kuvvetlerini hesaplar.	1	0	1	0
İki doğal sayının en büyük ortak bölenini (EBOB) ve en küçük ortak katını (EKOK) hesaplar, ilgili problemleri çözer.	1	0	1	0
Üstü ifadelerle ilgili temel kuralları anlar, birbirine denk ifadeler oluşturur.	1	0	1	0
Kareköklü bir ifade ile çarpıldığında, sonucu bir doğal sayı yapan çarpımlara örnek verir.	1	0	1	0

Sayısal (FEN)	S	D	Y	B%
Fen				
Katı basıncını etkileyen değişkenleri deneyerek keşfeder.	2	1	1	50
Mevsimlerin oluşumuna yönelik tahminlerde bulunur.	3	0	3	0
Tek karakter çaprazlamaları ile ilgili problemler çözümler sonuçları hakkında yorum yapar.	3	2	1	67
İklim ve hava olayları arasındaki farkı açıklar.	2	0	2	0
Nükleotid, gen, DNA ve kromozom kavramlarını açıklayarak bu kavramlar arasında ilişki kurar.	1	1	0	100
Sıvı basıncını etkileyen değişkenleri tahmin eder ve tahminlerini test eder.	3	2	1	67
Biyoteknolojik uygulamalar kapsamında oluşturulan ikilemelerle bu uygulamaların insanlık için yararlı zararlı yönü	1	0	1	0
DNA'nın yapısını model üzerinde gösterir.	1	0	1	0
Canlıların yaşadıkları çevreye uyumlarını gözlem yaparak açıklar.	1	1	0	100
Örneklerden yola çıkarak modifikasyonu açıklar.	1	1	0	100
Kalıtım ile ilgili kavramları tanımlar.	1	1	0	100
Katı, sıvı ve gazların basınç özelliklerinin günlük yaşam ve teknolojik uygulamalara örnek verir.	1	1	0	100

SINAV SONUÇ BELGESİ							
İSTANBUL / EYÜP / Eyüp Açık Kurs							
Öğrenci			Numara		Sınıf		
EGE KEMENT			762		8K		
Puan Türü	Puan	Genel Ort.	Dereceler				
			Snf	Kurum	İlçe	İl	Genel
LGS	▼ 223,437	300,920	17	211	256	4676	38414
Puanı Hesaplanan:			322	370	5914	47785	
Katılımlar:			30	323	371	5937	47972

Ders	Soru	Doğru	Yanlış	Net	Başarı %	Sınıf Ort.	Kurum Ort.	Genel Ort.
Türkçe	20	8	12	4,00	20	▼ 4,38	▼ 5,62	▼ 8,19
Tarih	10	3	7	0,67	7	▼ 1,45	▼ 2,71	▼ 4,55
Din K.ve A.B.	10	4	6	2,00	20	▲ 1,53	▼ 2,88	▼ 3,89
İngilizce	10	5	5	3,33	33	▲ 1,04	▲ 2,10	▼ 3,85
Matematik	20	7	13	2,67	13	▲ 0,39	▲ 1,50	▼ 3,66
Fen	20	2	18	-4,00	-20	▼ 4,28	▼ 4,41	▼ 8,49
Toplam:	90	29	61	8,67	10	▼ 13,08	▼ 19,23	▼ 32,63

Soru No	12345678901234567890
Sözel (TÜR)	DdcdBdcaAcBBDCadbbac
Cevap Anh.	B DCABBABDAABBDCACADDC
Sözel (TAR)	AcDbAbccad
Cevap Anh.	B ABDCACBDCB
Sözel (DİN)	CAcbcbAbdBc
Cevap Anh.	B CABCDACBBB
Sözel (İNG)	bDabBDCdCb
Cevap Anh.	B ADBABDCCBD
Sayısal (MAT)	bCaBcaDcbcaAdbcaCdCad
Cevap Anh.	B DCDBABDBDAACDBBCACAB
Sayısal (FEN)	cccabdCaodBacdabcaadb
Cevap Anh.	B BAACDBCCABBCDCDBDAD

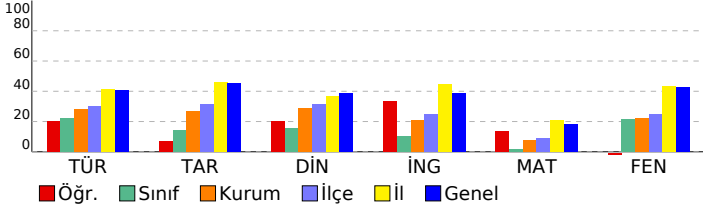

2023- 8. SINIF GÜÇLENDİREN KURUMSAL DENEME -3

DERSLERE GÖRE BAŞARI ANALİZİ				
Sözel (TÜR)				
Türkçe	S	D	Y	B%
Metindeki yardımcı fikirleri belirler.	2	1	1	50
Bir işi işlem basamaklarına göre yazar.	1	0	1	0
Metnin ana fikrini/ana duygusunu belirler.	1	0	1	0
Okudukları ile ilgili çıkarımlarda bulunur.	1	0	1	0
Bağlamdan yararlanarak bilmediği kelime ve kelime gruplarının anlamını tahmin eder.	2	0	2	0
Metinler arasında karşılaştırma yapar.	1	0	1	0
Cümlelerin öğelerini ayırır eder.	1	1	0	100
Filiillerin cümledeki işlevlerini kavrar.	2	2	0	100
Yazdıklarını düzenler.	2	1	1	50
Okuduğu metinlerdeki hikâye unsurlarını belirler.	1	1	0	100
Metindeki söz sanatlarını tespit eder.	1	0	1	0
Metinle ilgili soruları cevaplar.	1	0	1	0
Metinde ele alınan sorunlara farklı çözümler üretir.	1	0	1	0
Kelimeleri anlamlarına uygun kullanır.	1	1	0	100
Grafik, tablo ve çizelgeyle sunulan bilgileri yorumlar.	2	1	1	50

Sözel (TAR)				
Tarih	S	D	Y	B%
Avrupa'daki gelişmelerin yansımaları bağlamında Osmanlı Devleti'nin yirminci yüzyılın başlarındaki siyasi ve sos	1	0	1	0
Birinci Dünya Savaşı'nın sebeplerini ve savaşın başlamasına yol açan gelişmeleri kavrar.	1	0	1	0
Mondros Ateşkes Antlaşması'nın imzalanması ve uygulanması karşısında Osmanlı yönetiminin, Mustafa Kemal in	1	0	1	0
Millî Mücadele'nin hazırlık döneminde Mustafa Kemal'in yaptığı çalışmaları analiz eder.	2	1	1	50
Büyük Millet Meclisine karşı ayaklanmalar ile ayaklanmaların bastırılması için alınan tedbirleri analiz eder.	1	0	1	0
Birinci Dünya Savaşı'nda Osmanlı Devleti'nin durumu hakkında çıkarımlarda bulunur.	1	0	1	0
Kuvâ-yı Milliye'nin oluşum sürecini ve sonrasında meydana gelen gelişmeleri kavrar.	1	1	0	100
Misakımlı'nın kabulünü ve Büyük Millet Meclisinin açılışını vatanın bütünlüğü esası ile	1	0	1	0
Gençlik döneminde Mustafa Kemal'in fikir hayatını etkileyen önemli kişileri ve olayları kavrar.	1	1	0	100

Sözel (DİN)				
Din K.ve A.B.	S	D	Y	B%
Kaza ve kader ile ilgili kavramları analiz eder.	1	0	1	0
İslam'ın paylaşma ve yardımlaşmaya verdiği önemi ayet ve hadisler ışığında yorumlar.	3	2	1	67
Toplumda kader ve kaza ile ilgili yaygın olan yanlış anlayışları sorgular.	1	0	1	0
İnsanın ilmi, iradesi, sorumluluğu ile kader arasında ilişki kurar.	1	0	1	0
Zekât, infak ve sadakanın bireysel ve toplumsal önemini fark eder.	1	1	0	100
Zekât ve sadaka ibadetini ayet ve hadislerle açıklar.	2	0	2	0
Hz. Şuaib'in (a.s.) hayatını ana hatlarıyla tanıtır.	1	0	1	00

Sözel (İNG)				
İngilizce	S	D	Y	B%
Students will be able to understand short and simple texts about friendship.	1	0	1	0
Students will be able to understand the specific information in short conversations on everyday topics, such as acc	1	1	0	100
Students will be able to guess the meaning of unknown words from the text.	1	0	1	0
Students will be able to give a simple description about a process.	1	1	0	100
Students will be able to understand the overall meaning of short texts about a process.	1	1	0	100
Students will be able to express what they prefer, like and dislike.	1	1	0	100
Students will be able to understand short and simple invitation letters, cards and e-mails.	1	0	1	0
Students will be able to understand phrases and expressions about regular activities of teenagers.	1	0	1	0
Students will be able to understand short and simple texts about regular activities of teenagers.	1	1	0	100
Students will be able to write a series of simple phrases and sentences by using linkers to describe a process.	1	0	1	0

Sayısal (MAT)				
Matematik	S	D	Y	B%
Tam kare pozitif tam sayılarla bu sayıların karekökleri arasındaki ilişkiyi belirler.	2	0	2	0
Kareköklü ifadelerde toplama ve çıkarma işlemlerini yapar.	3	2	1	67
Verilen iki doğal sayının aralarında asal olup olmadığını belirler.	1	1	0	100
Çok büyük ve çok küçük sayıları bilimsel gösterimle ifade eder ve karşılaştırır.	1	0	1	0
Verileri sütun, daire veya çizgi grafiği ile gösterir ve bu gösterimler arasında uygun olan dönüşümleri yapar.	1	0	1	0
En fazla üç veri grubuna ait çizgi ve sütun grafiklerini yorumlar.	2	0	2	0
Verilen pozitif tam sayıların pozitif tam sayı çarpımlarını bulur, pozitif tam sayıların pozitif tam sayı çarpımlarını üslü	1	1	0	100
Gerçek sayıları tanıtır, rasyonel ve irrasyonel sayılarla ilişkilendirir.	1	0	1	0
Ondalık ifadelerin kareköklerini belirler.	1	0	1	0
Kareköklü bir ifadenin kök b şeklinde yazar ve kök b şeklindeki ifadede katsayıyı kök içine alır.	1	0	1	0
Sayıların ondalık gösterimlerini 10'un tam sayı kuvvetlerini kullanarak çözümler.	1	1	0	100
Kareköklü ifadelerde çarpma ve bölme işlemlerini yapar.	1	0	1	0
Tam sayıların, tam sayı kuvvetlerini hesaplar.	1	1	0	100
İki doğal sayının en büyük ortak bölenini (EBOB) ve en küçük ortak katını (EKOK) hesaplar, ilgili problemleri çözer.	1	0	1	0
Üstü ifadelerle ilgili temel kuralları anlar, birbirine denk ifadeler oluşturur.	1	1	0	100
Kareköklü bir ifade ile çarpıldığında, sonucu bir doğal sayı yapan çarpımlara örnek verir.	1	0	1	0

Sayısal (FEN)				
Fen	S	D	Y	B%
Katı basıncını etkileyen değişkenleri deneyerek keşfeder.	2	0	2	0
Mevsimlerin oluşumuna yönelik tahminlerde bulunur.	3	1	2	33
Tek karakter çarpımlarını ile ilgili problemler çözümler sonuçları hakkında yorum yapar.	3	0	3	0
İklim ve hava olayları arasındaki farkı açıklar.	2	0	2	0
Nükleotid, gen, DNA ve kromozom kavramlarını açıklayarak bu kavramlar arasında ilişki kurar.	1	0	1	0
Sıvı basıncını etkileyen değişkenleri tahmin eder ve tahminlerini test eder.	3	0	3	0
Biyoteknolojik uygulamalar kapsamında oluşturulan ikilemelerle bu uygulamaların insanlık için yararlı zararlı yönü	1	0	1	0
DNA'nın yapısını model üzerinde gösterir.	1	0	1	0
Canlıların yaşadıkları çevreye uyumlarını gözlem yaparak açıklar.	1	0	1	0
Örneklerden yola çıkarak modifikasyonu açıklar.	1	1	0	100
Kalıtım ile ilgili kavramları tanımlar.	1	0	1	0
Katı, sıvı ve gazların basınç özelliklerinin günlük yaşam ve teknolojik uygulamalara örnekler verir.	1	0	1	0

SINAV SONUÇ BELGESİ

İSTANBUL / EYÜP / Eyüp Açık Kurs

Öğrenci	Numara	Sınıf
EGEMEN DELİCE	3025	8K

Puan Türü	Puan	Genel Ort.	Dereceler				
			Snf	Kurum	İlçe	İl	Genel
LGS	▼ 175,916	300,920	29	315	363	5877	47466
Puanı Hesaplanan:			322	370	5914	47785	
Katılımlar:			30	323	371	5937	47972

Ders	Soru	Doğru	Yanlış	Net	Başarı %	Sınıf Ort.	Kurum Ort.	Genel Ort.
Türkçe	20	2	18	-4,00	-20	▼ 4,38	▼ 5,62	▼ 8,19
Tarih	10	3	7	0,67	7	▼ 1,45	▼ 2,71	▼ 4,55
Din K.ve A.B.	10	2	8	-0,67	-7	▼ 1,53	▼ 2,88	▼ 3,89
İngilizce	10	4	6	2,00	20	▲ 1,04	▼ 2,10	▼ 3,85
Matematik	20	4	16	-1,33	-7	▼ 0,39	▼ 1,50	▼ 3,66
Fen	20	4	16	-1,33	-7	▼ 4,28	▼ 4,41	▼ 8,49
Toplam:	90	19	71	-4,67	-5	▼ 13,08	▼ 19,23	▼ 32,63

Soru No	12345678901234567890
Sözel (TÜR)	babcdCbaBcdcbabdcba
Cevap Anh.	A CDDACCDBBAADBABBACD
Sözel (TAR)	dCDcbAbcd
Cevap Anh.	A BCDBCACDBA
Sözel (DİN)	aBcdcbab
Cevap Anh.	A DBBCADCBA
Sözel (İNG)	aBCbaBcBab
Cevap Anh.	A DBCCDBABDA
Sayısal (MAT)	abCdCBabCdcababdcba
Cevap Anh.	A BACACBBDDCAADBABBDCD
Sayısal (FEN)	abcdcbCbCbcdCbabab
Cevap Anh.	A DADBCCDCBBACCBDCAAB

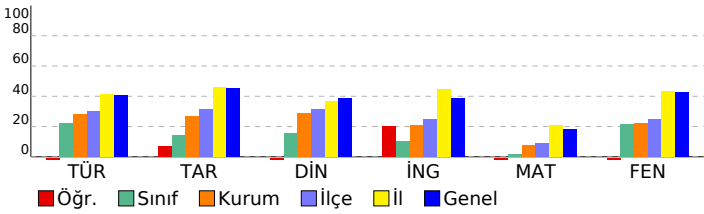

2023- 8. SINIF GÜÇLENDİREN KURUMSAL DENEME -3

DERSLERE GÖRE BAŞARI ANALİZİ

Sözel (TÜR)	S	D	Y	B%
Türkçe				
Metindeki yardımcı fikirleri belirler.	2	0	2	0
Bir işi işlem basamaklarına göre yazar.	1	0	1	0
Metnin ana fikrini/ana duygusunu belirler.	1	0	1	0
Okudukları ile ilgili çıkarımlarda bulunur.	1	0	1	0
Bağlamdan yararlanarak bilmediği kelime ve kelime gruplarının anlamını tahmin eder.	2	0	2	0
Metinler arasında karşılaştırma yapar.	1	1	0	100
Cümlelerin öğelerini ayırır eder.	1	0	1	0
Filiillerin cümledeki işlevlerini kavrar.	2	1	1	50
Yazdıklarını düzenler.	2	0	2	0
Okuduğu metinlerdeki hikâye unsurlarını belirler.	1	0	1	0
Metindeki söz sanatlarını tespit eder.	1	0	1	0
Metinle ilgili soruları cevaplar.	1	0	1	0
Metinde ele alınan sorunlara farklı çözümler üretir.	1	0	1	0
Kelimeleri anlamlarına uygun kullanır.	1	0	1	0
Grafik, tablo ve çizelgeyle sunulan bilgileri yorumlar.	2	0	2	0

Sözel (TAR)	S	D	Y	B%
Tarih				
Avrupa'daki gelişmelerin yansımaları bağlamında Osmanlı Devleti'nin yirminci yüzyılın başlarındaki siyasi ve sos.	1	0	1	0
Birinci Dünya Savaşı'nın sebeplerini ve savaşın başlamasına yol açan gelişmeleri kavrar.	1	1	0	100
Mondros Ateşkes Antlaşması'nın imzalanması ve uygulanması karşısında Osmanlı yönetiminin, Mustafa Kemal in	1	1	0	100
Millî Mücadele'nin hazırlık döneminde Mustafa Kemal'in yaptığı çalışmaları analiz eder.	2	1	1	50
Büyük Millet Meclisine karşı ayaklanmalar ile ayaklanmaların bastırılması için alınan tedbirleri analiz eder.	1	0	1	0
Birinci Dünya Savaşı'nda Osmanlı Devleti'nin durumu hakkında çıkarımlarda bulunur.	1	0	1	0
Kuvâ-yı Milliye'nin oluşum sürecini ve sonrasında meydana gelen gelişmeleri kavrar.	1	0	1	0
Misakımlı'nın kabulünü ve Büyük Millet Meclisinin açılışını vatanın bütünlüğü esaslı ile	1	0	1	0
Gençlik döneminde Mustafa Kemal'in fikir hayatını etkileyen önemli kişileri ve olayları kavrar.	1	0	1	0

Sözel (DİN)	S	D	Y	B%
Din K.ve A.B.				
Kaza ve kader ile ilgili kavramları analiz eder.	1	0	1	0
İslam'ın paylaşma ve yardımlaşmaya verdiği önemi ayet ve hadisler ışığında yorumlar.	3	1	2	33
Toplumda kader ve kaza ile ilgili yaygın olan yanlış anlayışları sorgular.	1	0	1	0
İnsanın ilmi, iradesi, sorumluluğu ile kader arasında ilişki kurar.	1	0	1	0
Zekât, infak ve sadakanın bireysel ve toplumsal önemini fark eder.	1	0	1	0
Zekât ve sadaka ibadetini ayet ve hadislerle açıklar.	2	1	1	50
Hz. Şuaib'in (a.s.) hayatını ana hatlarıyla tanıtır.	1	0	1	0

Sözel (İNG)	S	D	Y	B%
İngilizce				
Students will be able to understand short and simple texts about friendship.	1	0	1	0
Students will be able to understand the specific information in short conversations on everyday topics, such as acc	1	1	0	100
Students will be able to guess the meaning of unknown words from the text.	1	0	1	0
Students will be able to give a simple description about a process.	1	0	1	0
Students will be able to understand the overall meaning of short texts about a process.	1	0	1	0
Students will be able to express what they prefer, like and dislike.	1	1	0	100
Students will be able to understand short and simple invitation letters, cards and e-mails.	1	0	1	0
Students will be able to understand phrases and expressions about regular activities of teenagers.	1	1	0	100
Students will be able to understand short and simple texts about regular activities of teenagers.	1	0	1	0
Students will be able to write a series of simple phrases and sentences by using linkers to describe a process.	1	0	1	0

Sayısal (MAT)	S	D	Y	B%
Matematik				
Tam kare pozitif tam sayılarla bu sayıların karekökleri arasındaki ilişkiyi belirler.	2	1	1	50
Kareköklü ifadelerde toplama ve çıkarma işlemlerini yapar.	3	2	1	67
Verilen iki doğal sayının aralarında asal olup olmadığını belirler.	1	1	0	100
Çok büyük ve çok küçük sayıları bilimsel gösterimle ifade eder ve karşılaştırır.	1	0	1	0
Verileri sütun, daire veya çizgi grafiği ile gösterir ve bu gösterimler arasında uygun olan dönüşümleri yapar.	1	0	1	0
En fazla üç veri grubuna ait çizgi ve sütun grafiklerini yorumlar.	2	0	2	0
Verilen pozitif tam sayıların pozitif tam sayı çarpımlarını bulur, pozitif tam sayıların pozitif tam sayı çarpımlarını üslü	1	0	1	0
Gerçek sayıları tanıtır, rasyonel ve irrasyonel sayılarla ilişkilendirir.	1	0	1	0
Ondalık ifadelerin kareköklerini belirler.	1	0	1	0
Kareköklü bir ifadenin kök b şeklinde yazılır ve kök b şeklindeki ifadede katsayıyı kök içine alır.	1	0	1	0
Sayıların ondalık gösterimlerini 10'un tam sayı kuvvetlerini kullanarak çözümler.	1	0	1	0
Kareköklü ifadelerde çarpma ve bölme işlemlerini yapar.	1	0	1	0
Tam sayıların, tam sayı kuvvetlerini hesaplar.	1	0	1	0
İki doğal sayının en büyük ortak bölenini (EBOB) ve en küçük ortak katını (EKOK) hesaplar, ilgili problemleri çözer.	1	0	1	0
Üstü ifadelerle ilgili temel kuralları anlar, birbirine denk ifadeler oluşturur.	1	0	1	0
Kareköklü bir ifade ile çarpıldığında, sonucu bir doğal sayı yapan çarpımlara örnek verir.	1	0	1	0

Sayısal (FEN)	S	D	Y	B%
Fen				
Katı basıncını etkileyen değişkenleri deneyerek keşfeder.	2	1	1	50
Mevsimlerin oluşumuna yönelik tahminlerde bulunur.	3	1	2	33
Tek karakter çaprazlamaları ile ilgili problemler çözerek sonuçları hakkında yorum yapar.	3	0	3	0
İklim ve hava olayları arasındaki farkı açıklar.	2	0	2	0
Nükleotid, gen, DNA ve kromozom kavramlarını açıklayarak bu kavramlar arasında ilişki kurar.	1	0	1	0
Sıvı basıncını etkileyen değişkenleri tahmin eder ve tahminlerini test eder.	3	0	3	0
Biyoteknolojik uygulamalar kapsamında oluşturulan ikilemelerle bu uygulamaların insanlık için yararlı ve zararlı yönleri	1	1	0	100
DNA'nın yapısını model üzerinde gösterir.	1	0	1	0
Canlıların yaşadıkları çevreye uyumlarını gözlem yaparak açıklar.	1	1	0	100
Örneklerden yola çıkarak modifikasyonu açıklar.	1	0	1	0
Kalıtım ile ilgili kavramları tanımlar.	1	0	1	0
Katı, sıvı ve gazların basınç özelliklerinin günlük yaşam ve teknolojik uygulamalara örnekler verir.	1	0	1	0

SINAV SONUÇ BELGESİ							2023- 8. SINIF GÜÇLENDİREN KURUMSAL DENEME -3									
İSTANBUL / EYÜP / Eyüp Açık Kurs							DERSLERE GÖRE BAŞARI ANALİZİ									
Öğrenci				Numara		Sınıf		Sözel (TÜR)				S D Y B%				
ELA YAĞMURKAYA				1381		8K		Türkçe				2 1 1 50				
Puan Türü		Puan		Genel Ort.		Dereceler					Metindeki yardımcı fikirleri belirler.			1 1 0 100		
LGS		▲ 348,688		300,920		Snf	Kurum	İlçe	İl	Genel	Bir işi işlem basamaklarına göre yazar.			1 1 0 100		
				Puanı Hesaplanan:		3	36	48	1884	13856	Metnin ana fikrini/ana duygusunu belirler.			1 1 0 100		
				Katılımlar:		30	323	371	5937	47972	Okudukları ile ilgili çıkarımlarda bulunur.			1 1 0 100		

Ders	Soru	Doğru	Yanlış	Net	Başarı %	Sınıf Ort.	Kurum Ort.	Genel Ort.
Türkçe	20	16	3	15,00	75	▲ 4,38	▲ 5,62	▲ 8,19
Tarih	10	8	1	7,67	77	▲ 1,45	▲ 2,71	▲ 4,55
Din K.ve A.B.	10	7	3	6,00	60	▲ 1,53	▲ 2,88	▲ 3,89
İngilizce	10	3	4	1,67	17	▲ 1,04	▼ 2,10	▼ 3,85
Matematik	20	2	3	1,00	5	▲ 0,39	▼ 1,50	▼ 3,66
Fen	20	17	3	16,00	80	▲ 4,28	▲ 4,41	▲ 8,49
Toplam:	90	53	17	47,33	53	▲ 13,08	▲ 19,23	▲ 32,63

Soru No	12345678901234567890						
Sözel (TÜR)	DC BBABDacBcDCCADDa						
Cevap Anh.	B DCABBABDAABBDCDDCCADDC						
Sözel (TAR)	ABDCcCBD B						
Cevap Anh.	B ABDCACBDCB						
Sözel (DİN)	dABaDacBcD						
Cevap Anh.	B CABCDACBBDD						
Sözel (İNG)	A dAd aCa						
Cevap Anh.	B ADBABDCCBD						
Sayısal (MAT)	b C b a B						
Cevap Anh.	B DCDBABDBDAACDBBCACAB						
Sayısal (FEN)	dAACcBCCAbcDCCDBDAD						
Cevap Anh.	B BAACDBCCABBCCDCCDBDAD						

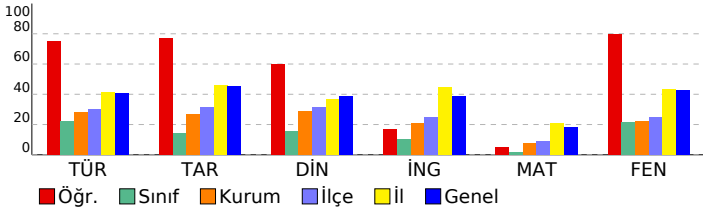

Sözel (TÜR)	S	D	Y	B%
Türkçe	2	1	1	50
Metindeki yardımcı fikirleri belirler.	2	1	1	50
Bir işi işlem basamaklarına göre yazar.	1	1	0	100
Metnin ana fikrini/ana duygusunu belirler.	1	1	0	100
Okudukları ile ilgili çıkarımlarda bulunur.	1	1	0	100
Bağlamdan yararlanarak bilmediği kelime ve kelime gruplarının anlamını tahmin eder.	2	1	1	50
Metinler arasında karşılaştırma yapar.	1	1	0	100
Cümlelerin öğelerini ayırır.	1	1	0	100
Filiillerin cümledeki işlevlerini kavrar.	2	1	1	50
Yazdıklarını düzenler.	2	1	0	50
Okuduğu metinlerdeki hikâye unsurlarını belirler.	1	1	0	100
Metindeki söz sanatlarını tespit eder.	1	1	0	100
Metinle ilgili soruları cevaplar.	1	1	0	100
Metinde ele alınan sorunlara farklı çözümler üretir.	1	1	0	100
Kelimeleri anlamlarına uygun kullanır.	1	1	0	100
Grafik, tablo ve çizelgeyle sunulan bilgileri yorumlar.	2	2	0	100

Sözel (TAR)	S	D	Y	B%
Tarih	1	0	0	0
Avrupa'daki gelişmelerin yansımaları bağlamında Osmanlı Devleti'nin yirminci yüzyılın başlarındaki siyasi ve sos	1	1	0	100
Birinci Dünya Savaşı'nın sebeplerini ve savaşın başlamasına yol açan gelişmeleri kavrar.	1	0	0	0
Mondros Ateşkes Antlaşması'nın imzalanması ve uygulanması karşısında Osmanlı yönetiminin, Mustafa Kemal in	1	1	0	100
Millî Mücadele'nin hazırlık döneminde Mustafa Kemal'in yaptığı çalışmaları analiz eder.	2	1	1	50
Büyük Millet Meclisine karşı ayaklanmalar ile ayaklanmaların bastırılması için alınan tedbirleri analiz eder.	1	1	0	100
Birinci Dünya Savaşı'nda Osmanlı Devleti'nin durumu hakkında çıkarımlarda bulunur.	1	1	0	100
Kuvâ-yı Millîye'nin oluşum sürecini ve sonrasında meydana gelen gelişmeleri kavrar.	1	1	0	100
Misakımlı'nın kabulünü ve Büyük Millet Meclisinin açılışını vatanın bütünlüğü esaslı ile	1	1	0	100
Gençlik döneminde Mustafa Kemal'in fikir hayatını etkileyen önemli kişileri ve olayları kavrar.	1	1	0	100

Sözel (DİN)	S	D	Y	B%
Din K.ve A.B.	1	1	0	100
Kaza ve kader ile ilgili kavramları analiz eder.	1	1	0	100
İslam'ın paylaşma ve yardımlaşmaya verdiği önemi ayet ve hadisler ışığında yorumlar.	3	0	3	0
Toplumda kader ve kaza ile ilgili yaygın olan yanlış anlayışları sorgular.	1	1	0	100
İnsanın ilmi, iradesi, sorumluluğu ile kader arasında ilişki kurar.	1	1	0	100
Zekât, infak ve sadakanın bireysel ve toplumsal önemini fark eder.	1	1	0	100
Zekât ve sadaka ibadetini ayet ve hadislerle açıklar.	2	2	0	100
Hz. Şuaib'in (a.s.) hayatını ana hatlarıyla tanıtır.	1	1	0	100

Sözel (İNG)	S	D	Y	B%
İngilizce	1	0	0	0
Students will be able to understand short and simple texts about friendship.	1	0	0	0
Students will be able to understand the specific information in short conversations on everyday topics, such as acc	1	0	1	0
Students will be able to guess the meaning of unknown words from the text.	1	1	0	100
Students will be able to give a simple description about a process.	1	0	1	0
Students will be able to understand the overall meaning of short texts about a process.	1	0	0	0
Students will be able to express what they prefer, like and dislike.	1	0	1	0
Students will be able to understand short and simple invitation letters, cards and e-mails.	1	1	0	100
Students will be able to understand phrases and expressions about regular activities of teenagers.	1	1	0	100
Students will be able to understand short and simple texts about regular activities of teenagers.	1	0	0	0
Students will be able to write a series of simple phrases and sentences by using linkers to describe a process.	1	1	0	100

Sayısal (MAT)	S	D	Y	B%
Matematik	2	1	0	50
Tam kare pozitif tam sayılarla bu sayıların karekökleri arasındaki ilişkiyi belirler.	2	1	0	50
Kareköklü ifadelerde toplama ve çıkarma işlemlerini yapar.	3	1	1	33
Verilen iki doğal sayının aralarında asal olup olmadığını belirler.	1	0	1	0
Çok büyük ve çok küçük sayıları bilimsel gösterimle ifade eder ve karşılaştırır.	1	0	0	0
Verileri sütun, daire veya çizgi grafiği ile gösterir ve bu gösterimler arasında uygun olan dönüşümleri yapar.	1	0	0	0
En fazla üç veri grubuna ait çizgi ve sütun grafiklerini yorumlar.	2	0	0	0
Verilen pozitif tam sayıların pozitif tam sayı çarpımlarını bulur, pozitif tam sayıların pozitif tam sayı çarpımlarını üslü	1	0	0	0
Gerçek sayıları tanıtır, rasyonel ve irrasyonel sayılarla ilişkilendirir.	1	0	0	0
Ondalık ifadelerin kareköklerini belirler.	1	0	0	0
Kareköklü bir ifadenin kök b şeklinde yazılır ve kök b şeklindeki ifadede katsayıyı kök içine alır.	1	0	0	0
Sayıların ondalık gösterimlerini 10'un tam sayı kuvvetlerini kullanarak çözümler.	1	0	0	0
Kareköklü ifadelerde çarpma ve bölme işlemlerini yapar.	1	0	0	0
Tam sayıların, tam sayı kuvvetlerini hesaplar.	1	0	0	0
İki doğal sayının en büyük ortak bölenini (EBOB) ve en küçük ortak katını (EKOK) hesaplar, ilgili problemleri çözer.	1	0	0	0
Üstü ifadelerle ilgili temel kuralları anlar, birbirine denk ifadeler oluşturur.	1	0	0	0
Kareköklü bir ifade ile çarpıldığında, sonucu bir doğal sayı yapan çarpımlara örnek verir.	1	0	1	0

Sayısal (FEN)	S	D	Y	B%
Fen	2	2	0	100
Katı basıncını etkileyen değişkenleri deneyerek keşfeder.	2	2	0	100
Mevsimlerin oluşumuna yönelik tahminlerde bulunur.	3	2	1	67
Tek karakter çarpımları ile ilgili problemler çözerek sonuçları yorumlar.	3	3	0	100
İklim ve hava olayları arasındaki farkı açıklar.	2	2	0	100
Nükleotid, gen, DNA ve kromozom kavramlarını açıklayarak bu kavramlar arasında ilişki kurar.	1	1	0	100
Sıvı basıncını etkileyen değişkenleri tahmin eder ve tahminlerini test eder.	3	2	1	67
Biyoteknolojik uygulamalar kapsamında oluşturulan ikilemelerle bu uygulamaların insanlık için yararlı zararlı yönleri	1	1	0	100
DNA'nın yapısını model üzerinde gösterir.	1	1	0	100
Canlıların yaşadıkları çevreye uyumlarını gözlem yaparak açıklar.	1	1	0	100
Örneklerden yola çıkarak modifikasyonu açıklar.	1	1	0	100
Kalıtım ile ilgili kavramları tanımlar.	1	0	1	0
Katı, sıvı ve gazların basınç özelliklerinin günlük yaşam ve teknolojik uygulamalara örnek verir.	1	1	0	100

SINAV SONUÇ BELGESİ

2023- 8. SINIF GÜÇLENDİREN KURUMSAL DENEME -3

İSTANBUL / EYÜP / Eyüp Açık Kurs							
Öğrenci			Numara		Sınıf		
EREN KALAFAT			1037		8K		
Puan Türü	Puan	Genel Ort.	Dereceler				
			Snf	Kurum	İlçe	İl	Genel
LGS	▼ 204,609	300.920	25	266	313	5298	43357
Puanı Hesaplanan:			322	370	5914	47785	
Katılımlar:			30	323	371	5937	47972

Ders	Soru	Doğru	Yanlış	Net	Başarı %	Sınıf Ort.	Kurum Ort.	Genel Ort.
Türkçe	20	7	11	3,33	17	▼ 4,38	▼ 5,62	▼ 8,19
Tarih	10	1	6	-1,00	-10	▼ 1,45	▼ 2,71	▼ 4,55
Din K.ve A.B.	10	3	4	1,67	17	▲ 1,53	▼ 2,88	▼ 3,89
İngilizce	10	0	4	-1,33	-13	▼ 1,04	▼ 2,10	▼ 3,85
Matematik	20	1	9	-2,00	-10	▼ 0,39	▼ 1,50	▼ 3,66
Fen	20	3	7	0,67	3	▼ 4,28	▼ 4,41	▼ 8,49
Toplam:	90	15	41	1,33	1	▼ 13,08	▼ 19,23	▼ 32,63

Soru No	12345678901234567890
Sözel (TÜR)	dbDdddCbDbCbD ABdAa
Cevap Anh.	A CDDACCDBBAADBABBACD
Sözel (TAR)	cdaBbca
Cevap Anh.	A BCDBCACDBA
Sözel (DİN)	DB bda cA
Cevap Anh.	A DBBCADCBCAC
Sözel (İNG)	b*ab
Cevap Anh.	A DBCCDBABDA
Sayısal (MAT)	Bdabaaccad
Cevap Anh.	A BACACBBDDCAADBDBABDCD
Sayısal (FEN)	ccDBbadcCd
Cevap Anh.	A DADBCCDCBBACCBDCAAB

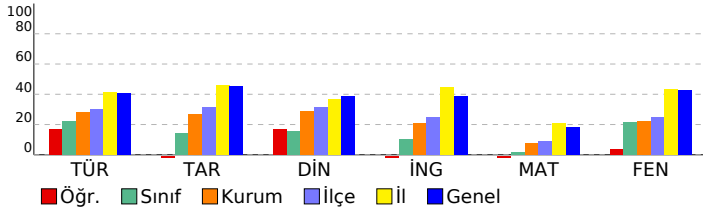

DERSLERE GÖRE BAŞARI ANALİZİ

Sözel (TÜR)

Türkçe	S	D	Y	B%
Metindeki yardımcı fikirleri belirler.	2	0	2	0
Bir işi işlem basamaklarına göre yazar.	1	0	1	0
Metnin ana fikrini/ana duygusunu belirler.	1	1	0	100
Okudukları ile ilgili çıkarımlarda bulunur.	1	0	1	0
Bağlamdan yararlanarak bilmediği kelime ve kelime gruplarının anlamını tahmin eder.	2	0	2	0
Metinler arasında karşılaştırma yapar.	1	0	1	0
Cümlelerin öğelerini ayırt eder.	1	1	0	100
Filiillerin cümledeki işlevlerini kavrar.	2	0	2	0
Yazdıklarını düzenler.	2	2	0	100
Okuduğu metinlerdeki hikâye unsurlarını belirler.	1	0	1	0
Metindeki söz sanatlarını tespit eder.	1	1	0	100
Metinle ilgili soruları cevaplar.	1	0	0	0
Metinde ele alınan sorunlara farklı çözümler üretir.	1	1	0	100
Kelimeleri anlamlarına uygun kullanır.	1	1	0	100
Grafik, tablo ve çizelgeyle sunulan bilgileri yorumlar.	2	0	1	0

Sözel (TAR)

Tarih	S	D	Y	B%
Avrupa'daki gelişmelerin yansımaları bağlamında Osmanlı Devleti'nin yirminci yüzyılın başlarındaki siyasi ve sos	1	0	1	0
Birinci Dünya Savaşı'nın sebeplerini ve savaşın başlamasına yol açan gelişmeleri kavrar.	1	0	1	0
Mondros Ateşkes Antlaşması'nın imzalanması ve uygulanması karşısında Osmanlı yönetiminin, Mustafa Kemal in	1	0	1	0
Millî Mücadele'nin hazırlık döneminde Mustafa Kemal'in yaptığı çalışmaları analiz eder.	2	1	1	50
Büyük Millet Meclisine karşı ayaklanmalar ile ayaklanmaların bastırılması için alınan tedbirleri analiz eder.	1	1	1	0
Birinci Dünya Savaşı'nda Osmanlı Devleti'nin durumu hakkında çıkarımlarda bulunur.	1	0	1	0
Kuvâ-yı Milliye'nin oluşum sürecini ve sonrasında meydana gelen gelişmeleri kavrar.	1	0	0	0
Misakımlı'nın kabulünü ve Büyük Millet Meclisinin açılışını vatanın bütünlüğü esaslı ile	1	0	0	0
Gençlik döneminde Mustafa Kemal'in fikir hayatını etkileyen önemli kişileri ve olayları kavrar.	1	0	0	0

Sözel (DİN)

Din K.ve A.B.	S	D	Y	B%
Kaza ve kader ile ilgili kavramları analiz eder.	1	1	0	100
İslam'ın paylaşma ve yardımlaşmaya verdiği önemi ayet ve hadisler ışığında yorumlar.	3	1	0	33
Toplumda kader ve kaza ile ilgili yaygın olan yanlış anlayışları sorgular.	1	0	0	0
İnsanın ilmi, iradesi, sorumluluğu ile kader arasında ilişki kurar.	1	0	1	0
Zekât, infak ve sadakanın bireysel ve toplumsal önemini fark eder.	1	0	1	0
Zekât ve sadaka ibadetini ayet ve hadislerle açıklar.	2	0	2	0
Hz. Şuaib'in (a.s.) hayatını ana hatlarıyla tanıtır.	1	1	0	100

Sözel (İNG)

İngilizce	S	D	Y	B%
Students will be able to understand short and simple texts about friendship.	1	0	1	0
Students will be able to understand the specific information in short conversations on everyday topics, such as acc	1	0	1	0
Students will be able to guess the meaning of unknown words from the text.	1	0	1	0
Students will be able to give a simple description about a process.	1	0	1	0
Students will be able to understand the overall meaning of short texts about a process.	1	0	0	0
Students will be able to express what they prefer, like and dislike.	1	0	0	0
Students will be able to understand short and simple invitation letters, cards and e-mails.	1	0	0	0
Students will be able to understand phrases and expressions about regular activities of teenagers.	1	0	0	0
Students will be able to understand short and simple texts about regular activities of teenagers.	1	0	0	0
Students will be able to write a series of simple phrases and sentences by using linkers to describe a process.	1	0	0	0

Sayısal (MAT)

Matematik	S	D	Y	B%
Tam kare pozitif tam sayılarla bu sayıların karekökleri arasındaki ilişkiyi belirler.	2	1	1	50
Kareköklü ifadelerde toplama ve çıkarma işlemlerini yapar.	3	0	3	0
Verilen iki doğal sayının aralarında asal olup olmadığını belirler.	1	0	1	0
Çok büyük ve çok küçük sayıları bilimsel gösterimle ifade eder ve karşılaştırır.	1	0	1	0
Verileri sütun, daire veya çizgi grafiği ile gösterir ve bu gösterimler arasında uygun olan dönüşümleri yapar.	1	0	1	0
En fazla üç veri grubuna ait çizgi ve sütun grafiklerini yorumlar.	2	0	1	0
Verilen pozitif tam sayıların pozitif tam sayı çarpımlarını bulur, pozitif tam sayıların pozitif tam sayı çarpımlarını üslü	1	0	1	0
Gerçek sayıları tanıtır, rasyonel ve irrasyonel sayılarla ilişkilendirir.	1	0	0	0
Ondalık ifadelerin kareköklerini belirler.	1	0	0	0
Kareköklü bir ifadenin kök b şeklinde yazar ve kök b şeklindeki ifadede katsayıyı kök içine alır.	1	0	0	0
Sayıların ondalık gösterimlerini 10'un tam sayı kuvvetlerini kullanarak çözümler.	1	0	0	0
Kareköklü ifadelerde çarpma ve bölme işlemlerini yapar.	1	0	0	0
Tam sayıların, tam sayı kuvvetlerini hesaplar.	1	0	0	0
İki doğal sayının en büyük ortak bölenini (EBOB) ve en küçük ortak katını (EKOK) hesaplar, ilgili problemleri çözer.	1	0	0	0
Üstü ifadelerle ilgili temel kuralları anlar, birbirine denk ifadeler oluşturur.	1	0	0	0
Kareköklü bir ifade ile çarpıldığında, sonucu bir doğal sayı yapan çarpımlara örnek verir.	1	0	0	0

Sayısal (FEN)

Fen	S	D	Y	B%
Katı basıncını etkileyen değişkenleri deneyerek keşfeder.	2	0	2	0
Mevsimlerin oluşumuna yönelik tahminlerde bulunur.	3	0	3	0
Tek karakter çaprazlamaları ile ilgili problemler çözümler sonuçları hakkında yorum yapar.	3	1	0	33
İklim ve hava olayları arasındaki farkı açıklar.	2	1	0	50
Nükleotid, gen, DNA ve kromozom kavramlarını açıklayarak bu kavramlar arasında ilişki kurar.	1	0	1	0
Sıvı basıncını etkileyen değişkenleri tahmin eder ve tahminlerini test eder.	3	0	1	0
Biyoteknolojik uygulamalar kapsamında oluşturulan ikilemelerle bu uygulamaların insanlık için yararlı zararlı yönü	1	1	0	100
DNA'nın yapısını model üzerinde gösterir.	1	0	0	0
Canlıların yaşadıkları çevreye uyumlarını gözlem yaparak açıklar.	1	0	0	0
Örneklerden yola çıkarak modifikasyonu açıklar.	1	0	0	0
Kalıtım ile ilgili kavramları tanımlar.	1	0	0	0
Katı, sıvı ve gazların basınç özelliklerinin günlük yaşam ve teknolojik uygulamalara örnekler verir.	1	0	0	0

SINAV SONUÇ BELGESİ

2023- 8. SINIF GÜÇLENDİREN KURUMSAL DENEME -3

İSTANBUL / EYÜP / Eyüp Açık Kurs							
Öğrenci				Numara		Sınıf	
GÜLSÜM BAĞSIZ				1171		8K	
Puan Türü	Puan	Genel Ort.	Dereceler				
			Snf	Kurum	İlçe	İl	Genel
LGS	▼ 233,673	300,920	14	183	228	4392	35937
Puanı Hesaplanan:			322	370	5914	47785	
Katılımlar:			30	323	371	5937	47972

Ders	Soru	Doğru	Yanlış	Net	Başarı %	Sınıf Ort.	Kurum Ort.	Genel Ort.
Türkçe	20	6	11	2,33	12	▼ 4,38	▼ 5,62	▼ 8,19
Tarih	10	4	5	2,33	23	▲ 1,45	▼ 2,71	▼ 4,55
Din K.ve A.B.	10	2	8	-0,67	-7	▼ 1,53	▼ 2,88	▼ 3,89
İngilizce	10	1	9	-2,00	-20	▼ 1,04	▼ 2,10	▼ 3,85
Matematik	20	6	12	2,00	10	▲ 0,39	▲ 1,50	▼ 3,66
Fen	20	7	9	4,00	20	▼ 4,28	▼ 4,41	▼ 8,49
Toplam:	90	26	54	8,00	9	▼ 13,08	▼ 19,23	▼ 32,63

Soru No	12345678901234567890
Sözel (TÜR)	Dd cBACDdc caCa dDbd
Cevap Anh.	B DCABBABDAABDCCCADDC
Sözel (TAR)	ABcdCcbA c
Cevap Anh.	B ABDCACBDCB
Sözel (DİN)	dbadDdCcAb
Cevap Anh.	B CABCDACBBD
Sözel (İNG)	cbaAdcadca
Cevap Anh.	B ADBABDCCBD
Sayısal (MAT)	cbbcbca c dAdbcBCACbB
Cevap Anh.	B DCDBABDBDAACDBBCACAB
Sayısal (FEN)	dAcCcBdadB Cb cB cD
Cevap Anh.	B BAACDBCCABBCDCDBDAD

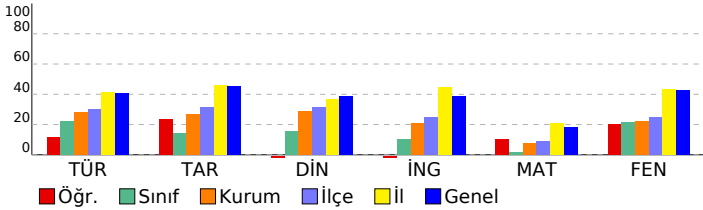

DERSLERE GÖRE BAŞARI ANALİZİ

Sözel (TÜR)	S	D	Y	B%
Türkçe				
Metindeki yardımcı fikirleri belirler.	2	0	2	0
Bir işi işlem basamaklarına göre yazar.	1	0	1	0
Metnin ana fikrini/ana duygusunu belirler.	1	1	0	100
Okudukları ile ilgili çıkarımlarda bulunur.	1	0	1	0
Bağlamdan yararlanarak bilmediği kelime ve kelime gruplarının anlamını tahmin eder.	2	0	1	0
Metinler arasında karşılaştırma yapar.	1	0	1	0
Cümlelerin öğelerini ayırt eder.	1	1	0	100
Filiillerin cümledeki işlevlerini kavrar.	2	0	2	0
Yazdıklarını düzenler.	2	0	0	0
Okuduğu metinlerdeki hikâye unsurlarını belirler.	1	0	1	0
Metindeki söz sanatlarını tespit eder.	1	1	0	100
Metinle ilgili soruları cevaplar.	1	0	1	0
Metinde ele alınan sorunlara farklı çözümler üretir.	1	1	0	100
Kelimeleri anlamlarına uygun kullanır.	1	1	0	100
Grafik, tablo ve çizelgeyle sunulan bilgileri yorumlar.	2	1	1	50

Sözel (TAR)	S	D	Y	B%
Tarih				
Avrupa'daki gelişmelerin yansımaları bağlamında Osmanlı Devleti'nin yirminci yüzyılın başlarındaki siyasi ve sos.	1	0	1	0
Birinci Dünya Savaşı'nın sebeplerini ve savaşın başlamasına yol açan gelişmeleri kavrar.	1	0	0	0
Mondros Ateşkes Antlaşması'nın imzalanması ve uygulanması karşısında Osmanlı yönetiminin, Mustafa Kemal'in Milli Mücadele'nin hazırlık döneminde Mustafa Kemal'in yaptığı çalışmaları analiz eder.	2	1	1	50
Büyük Millet Meclisine karşı ayaklanmalar ile ayaklanmaların bastırılması için alınan tedbirleri analiz eder.	1	1	0	100
Birinci Dünya Savaşı'nda Osmanlı Devleti'nin durumu hakkında çıkarımlarda bulunur.	1	0	1	0
Kuvâ-yı Milliye'nin oluşum sürecini ve sonrasında meydana gelen gelişmeleri kavrar.	1	0	1	0
Misakımlı'nın kabulünü ve Büyük Millet Meclisinin açılışını vatanın bütünlüğü esaslı ile	1	1	0	100
Gençlik döneminde Mustafa Kemal'in fikir hayatını etkileyen önemli kişileri ve olayları kavrar.	1	1	0	100

Sözel (DİN)	S	D	Y	B%
Din K.ve A.B.				
Kaza ve kader ile ilgili kavramları analiz eder.	1	0	1	0
İslam'ın paylaşma ve yardımlaşmaya verdiği önemi ayet ve hadisler ışığında yorumlar.	3	0	3	0
Toplumda kader ve kaza ile ilgili yaygın olan yanlış anlayışları sorgular.	1	0	1	0
İnsanın ilmi, iradesi, sorumluluğu ile kader arasında ilişki kurar.	1	1	0	100
Zekât, infak ve sadakanın bireysel ve toplumsal önemini fark eder.	1	0	1	0
Zekât ve sadaka ibadetini ayet ve hadislerle açıklar.	2	1	1	50
Hz. Şuaib'in (a.s.) hayatını ana hatlarıyla tanıtır.	1	0	1	0

Sözel (İNG)	S	D	Y	B%
İngilizce				
Students will be able to understand short and simple texts about friendship.	1	0	1	0
Students will be able to understand the specific information in short conversations on everyday topics, such as acc	1	0	1	0
Students will be able to guess the meaning of unknown words from the text.	1	0	1	0
Students will be able to give a simple description about a process.	1	0	1	0
Students will be able to understand the overall meaning of short texts about a process.	1	0	1	0
Students will be able to express what they prefer, like and dislike.	1	0	1	0
Students will be able to understand short and simple invitation letters, cards and e-mails.	1	1	0	100
Students will be able to understand phrases and expressions about regular activities of teenagers.	1	1	0	0
Students will be able to understand short and simple texts about regular activities of teenagers.	1	0	1	0
Students will be able to write a series of simple phrases and sentences by using linkers to describe a process.	1	0	1	0

Sayısal (MAT)	S	D	Y	B%
Matematik				
Tam kare pozitif tam sayılarla bu sayıların karekökleri arasındaki ilişkiyi belirler.	2	2	0	100
Kareköklü ifadelerde toplama ve çıkarma işlemlerini yapar.	3	1	2	33
Verilen iki doğal sayının aralarında asal olup olmadığını belirler.	1	1	0	100
Çok büyük ve çok küçük sayıları bilimsel gösterimle ifade eder ve karşılaştırır.	1	1	0	100
Verileri sütun, daire veya çizgi grafiği ile gösterir ve bu gösterimler arasında uygun olan dönüşümleri yapar.	1	0	1	0
En fazla üç veri grubuna ait çizgi ve sütun grafiklerini yorumlar.	2	0	2	0
Verilen pozitif tam sayıların pozitif tam sayı çarpımlarını bulur, pozitif tam sayıların pozitif tam sayı çarpımlarını üslü	1	1	0	100
Gerçek sayıları tanıtır, rasyonel ve irrasyonel sayılarla ilişkilendirir.	1	0	1	0
Ondalık ifadelerin kareköklerini belirler.	1	0	0	0
Kareköklü bir ifadenin kök b şeklinde yazılır ve kök b şeklindeki ifadede katsayıyı kök içine alır.	1	0	1	0
Sayıların ondalık gösterimlerini 10'un tam sayı kuvvetlerini kullanarak çözümler.	1	0	0	0
Kareköklü ifadelerde çarpma ve bölme işlemlerini yapar.	1	0	1	0
Tam sayıların, tam sayı kuvvetlerini hesaplar.	1	0	1	0
İki doğal sayının en büyük ortak bölenini (EBOB) ve en küçük ortak katını (EKOK) hesaplar, ilgili problemleri çözer.	1	0	1	0
Üstü ifadelerle ilgili temel kuralları anlar, birbirine denk ifadeler oluşturur.	1	0	1	0
Kareköklü bir ifade ile çarpıldığında, sonucu bir doğal sayı yapan çarpımlara örnek verir.	1	0	1	0

Sayısal (FEN)	S	D	Y	B%
Fen				
Katı basıncını etkileyen değişkenleri deneyerek keşfeder.	2	1	0	50
Mevsimlerin oluşumuna yönelik tahminlerde bulunur.	3	0	1	0
Tek karakter çarpımlarını ile ilgili problemler çözerek sonuçları hakkında yorum yapar.	3	2	0	67
İklim ve hava olayları arasındaki farkı açıklar.	2	2	0	100
Nükleotid, gen, DNA ve kromozom kavramlarını açıklayarak bu kavramlar arasında ilişki kurar.	1	0	1	0
Sıvı basıncını etkileyen değişkenleri tahmin eder ve tahminlerini test eder.	3	1	2	33
Biyoteknolojik uygulamalar kapsamında oluşturulan ikilemelerle bu uygulamaların insanlık için yararlı zararlı yönleri	1	1	0	100
DNA'nın yapısını model üzerinde gösterir.	1	0	1	0
Canlıların yaşadıkları çevreye uyumlarını gözlem yaparak açıklar.	1	0	1	0
Örneklerden yola çıkarak modifikasyonu açıklar.	1	0	1	0
Kalıtım ile ilgili kavramları tanımlar.	1	0	1	0
Katı, sıvı ve gazların basınç özelliklerinin günlük yaşam ve teknolojik uygulamalara örnek verir.	1	0	1	0

SINAV SONUÇ BELGESİ

2023- 8. SINIF GÜÇLENDİREN KURUMSAL DENEME -3

İSTANBUL / EYÜP / Eyüp Açık Kurs		
Öğrenci	Numara	Sınıf
HAMZAEN*	1174	8K

Puan Türü	Puan	Genel Ort.	Dereceler				
			Snf	Kurum	İlçe	İl	Genel
LGS	▼ 206,515	300.920	23	261	308	5228	42843
Puanı Hesaplanan:			322	370	5914	47785	
Katılımlar:			30	323	371	5937	47972

Ders	Soru	Doğru	Yanlış	Net	Başarı %	Sınıf Ort.	Kurum Ort.	Genel Ort.
Türkçe	20	5	15	0,00	0	▼ 4,38	▼ 5,62	▼ 8,19
Tarih	10	4	6	2,00	20	▲ 1,45	▼ 2,71	▼ 4,55
Din K.ve A.B.	10	2	8	-0,67	-7	▼ 1,53	▼ 2,88	▼ 3,89
İngilizce	10	7	3	6,00	60	▲ 1,04	▲ 2,10	▲ 3,85
Matematik	20	5	15	0,00	0	▼ 0,39	▼ 1,50	▼ 3,66
Fen	20	4	16	-1,33	-7	▼ 4,28	▼ 4,41	▼ 8,49
Toplam:	90	27	63	6,00	7	▼ 13,08	▼ 19,23	▼ 32,63

Soru No	12345678901234567890
Sözel (TÜR)	dDacdbbbdacADBACdbab
Cevap Anh.	A CDDACCDBBAADBABBACD
Sözel (TAR)	abaBabCaBA
Cevap Anh.	A BCDBCACDBA
Sözel (DİN)	aBcadbacAa
Cevap Anh.	A DBBCADCBCAC
Sözel (İNG)	cBbCaBABDA
Cevap Anh.	A DBCCDBABDA
Sayısal (MAT)	aAaAaaaaAAaaaaAaaaa
Cevap Anh.	A BACACBBDCAADDBABDCD
Sayısal (FEN)	abcdcbabCdcabc*CbAB
Cevap Anh.	A DADBCCDCBBACCBDCAAB

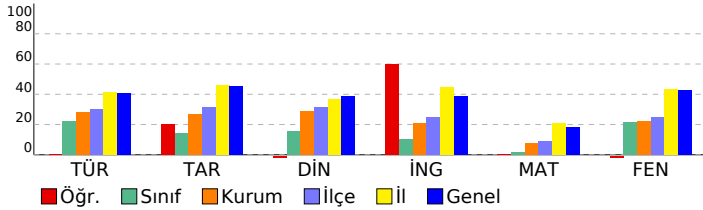

DERSLERE GÖRE BAŞARI ANALİZİ

Sözel (TÜR)

Türkçe	S	D	Y	B%
Metindeki yardımcı fikirleri belirler.	2	0	2	0
Bir işi işlem basamaklarına göre yazar.	1	1	0	100
Metnin ana fikrini/ana duygusunu belirler.	1	0	1	0
Okudukları ile ilgili çıkarımlarda bulunur.	1	0	1	0
Bağlamdan yararlanarak bilmediği kelime ve kelime gruplarının anlamını tahmin eder.	2	0	2	0
Metinler arasında karşılaştırma yapar.	1	0	1	0
Cümlelerin öğelerini ayırır eder.	1	0	1	0
Filiillerin cümledeki işlevlerini kavrar.	2	0	2	0
Yazdıklarını düzenler.	2	0	2	0
Okuduğu metinlerdeki hikâye unsurlarını belirler.	1	1	0	100
Metindeki söz sanatlarını tespit eder.	1	1	0	100
Metinle ilgili soruları cevaplar.	1	1	0	100
Metinde ele alınan sorunlara farklı çözümler üretir.	1	1	0	100
Kelimeleri anlamlarına uygun kullanır.	1	0	1	0
Grafik, tablo ve çizelgeyle sunulan bilgileri yorumlar.	2	0	2	0

Sözel (TAR)

Tarih	S	D	Y	B%
Avrupa'daki gelişmelerin yansımaları bağlamında Osmanlı Devleti'nin yirminci yüzyılın başlarındaki siyasi ve sos	1	0	1	0
Birinci Dünya Savaşı'nın sebeplerini ve savaşın başlamasına yol açan gelişmeleri kavrar.	1	0	1	0
Mondros Ateşkes Antlaşması'nın imzalanması ve uygulanması karşısında Osmanlı yönetiminin, Mustafa Kemal in	2	1	1	50
Millî Mücadele'nin hazırlık döneminde Mustafa Kemal'in yaptığı çalışmaları analiz eder.	1	0	1	0
Büyük Millet Meclisine karşı ayaklanmalar ile ayaklanmaların bastırılması için alınan tedbirleri analiz eder.	1	0	1	0
Birinci Dünya Savaşı'nda Osmanlı Devleti'nin durumu hakkında çıkarımlarda bulunur.	1	1	0	100
Kuvâ-yı Millîye'nin oluşum sürecini ve sonrasında meydana gelen gelişmeleri kavrar.	1	0	1	0
Misakımillî'nin kabulünü ve Büyük Millet Meclisinin açılışını vatanın bütünlüğü esaslı ile	1	1	0	100
Gençlik döneminde Mustafa Kemal'in fikir hayatını etkileyen önemli kişileri ve olayları kavrar.	1	1	0	100

Sözel (DİN)

Din K.ve A.B.	S	D	Y	B%
Kaza ve kader ile ilgili kavramları analiz eder.	1	0	1	0
İslam'ın paylaşma ve yardımlaşmaya verdiği önemi ayet ve hadisler ışığında yorumlar.	3	1	2	33
Toplumda kader ve kaza ile ilgili yaygın olan yanlış anlayışları sorgular.	1	0	1	0
İnsanın ilmi, iradesi, sorumluluğu ile kader arasında ilişki kurar.	1	0	1	0
Zekât, infak ve sadakanın bireysel ve toplumsal önemini fark eder.	1	0	1	0
Zekât ve sadaka ibadetini ayet ve hadislerle açıklar.	2	0	2	0
Hz. Şuaib'in (a.s.) hayatını ana hatlarıyla tanıtır.	1	1	0	100

Sözel (İNG)

İngilizce	S	D	Y	B%
Students will be able to understand short and simple texts about friendship.	1	0	1	0
Students will be able to understand the specific information in short conversations on everyday topics, such as acc	1	1	0	100
Students will be able to guess the meaning of unknown words from the text.	1	0	1	0
Students will be able to give a simple description about a process.	1	1	0	100
Students will be able to understand the overall meaning of short texts about a process.	1	0	1	0
Students will be able to express what they prefer, like and dislike.	1	1	0	100
Students will be able to understand short and simple invitation letters, cards and e-mails.	1	1	0	100
Students will be able to understand phrases and expressions about regular activities of teenagers.	1	1	0	100
Students will be able to understand short and simple texts about regular activities of teenagers.	1	1	0	100
Students will be able to write a series of simple phrases and sentences by using linkers to describe a process.	1	1	0	100

Sayısal (MAT)

Matematik	S	D	Y	B%
Tam kare pozitif tam sayılarla bu sayıların karekökleri arasındaki ilişkiyi belirler.	2	0	2	0
Kareköklü ifadelerde toplama ve çıkarma işlemlerini yapar.	3	1	2	33
Verilen iki doğal sayının aralarında asal olup olmadığını belirler.	1	0	1	0
Çok büyük ve çok küçük sayıları bilimsel gösterimle ifade eder ve karşılaştırır.	1	1	0	100
Verileri sütun, daire veya çizgi grafiği ile gösterir ve bu gösterimler arasında uygun olan dönüşümleri yapar.	1	0	1	0
En fazla üç veri grubuna ait çizgi ve sütun grafiklerini yorumlar.	2	0	2	0
Verilen pozitif tam sayıların pozitif tam sayı çarpanlarını bulur, pozitif tam sayıların pozitif tam sayı çarpanlarını üslü	1	1	0	100
Gerçek sayıları tanıtır, rasyonel ve irrasyonel sayılarla ilişkilendirir.	1	1	0	100
Ondalık ifadelerin kareköklerini belirler.	1	0	1	0
Kareköklü bir ifadenin kök b şeklinde yazar ve kök b şeklindeki ifadede katsayıyı kök içine alır.	1	0	1	0
Sayıların ondalık gösterimlerini 10'un tam sayı kuvvetlerini kullanarak çözümler.	1	0	1	0
Kareköklü ifadelerde çarpma ve bölme işlemlerini yapar.	1	1	0	100
Tam sayıların, tam sayı kuvvetlerini hesaplar.	1	0	1	0
İki doğal sayının en büyük ortak bölenini (EBOB) ve en küçük ortak katını (EKOK) hesaplar, ilgili problemleri çözer.	1	0	1	0
Üstü ifadelerle ilgili temel kuralları anlar, birbirine denk ifadeler oluşturur.	1	0	1	0
Kareköklü bir ifade ile çarpıldığında, sonucu bir doğal sayı yapan çarpanlara örnek verir.	1	0	1	0

Sayısal (FEN)

Fen	S	D	Y	B%
Katı basıncını etkileyen değişkenleri deneyerek keşfeder.	2	0	2	0
Mevsimlerin oluşumuna yönelik tahminlerde bulunur.	3	0	3	0
Tek karakter çarpılamaları ile ilgili problemler çözümler sonuçları hakkında yorum yapar.	3	0	3	0
İklim ve hava olayları arasındaki farkı açıklar.	2	1	1	50
Nükleotid, gen, DNA ve kromozom kavramlarını açıklayarak bu kavramlar arasında ilişki kurar.	1	0	1	0
Sıvı basıncını etkileyen değişkenleri tahmin eder ve tahminlerini test eder.	3	2	1	67
Biyoteknolojik uygulamalar kapsamında oluşturulan ikilemelerle bu uygulamaların insanlık için yararlı zararlı yönü	1	1	0	100
DNA'nın yapısını model üzerinde gösterir.	1	0	1	0
Canlıların yaşadıkları çevreye uyumlarını gözlem yaparak açıklar.	1	0	1	0
Örneklerden yola çıkarak modifikasyonu açıklar.	1	0	1	0
Kalıtım ile ilgili kavramları tanımlar.	1	0	1	0
Katı, sıvı ve gazların basınç özelliklerinin günlük yaşam ve teknolojik uygulamalara örnekler verir.	1	0	1	0

SINAV SONUÇ BELGESİ

İSTANBUL / EYÜP / Eyüp Açık Kurs

Öğrenci	Numara	Sınıf
HATİCEERVADÜZEN	1448	8K

Puan Türü	Puan	Genel Ort.	Dereceler				
			Snf	Kurum	İlçe	İl	Genel
LGS	▼ 240,435	300,920	12	161	205	4231	34492
Puanı Hesaplanan:			322	370	5914	47785	
Katılımlar:			30	323	371	5937	47972

Ders	Soru	Doğru	Yanlış	Net	Başarı %	Sınıf Ort.	Kurum Ort.	Genel Ort.
Türkçe	20	9	11	5,33	27	▲ 4,38	▼ 5,62	▼ 8,19
Tarih	10	9	1	8,67	87	▲ 1,45	▲ 2,71	▲ 4,55
Din K.ve A.B.	10	4	5	2,33	23	▲ 1,53	▼ 2,88	▼ 3,89
İngilizce	10	3	2	2,33	23	▲ 1,04	▲ 2,10	▼ 3,85
Matematik	20	2	7	-0,33	-2	▼ 0,39	▼ 1,50	▼ 3,66
Fen	20	4	13	-0,33	-2	▼ 4,28	▼ 4,41	▼ 8,49
Toplam:	90	31	39	18,00	20	▲ 13,08	▼ 19,23	▼ 32,63

Soru No	12345678901234567890
Sözel (TÜR)	bCddBbBDaCbBDdaadaDa
Cevap Anh.	B DCABBABDAABBDCACCADDC
Sözel (TAR)	ABDCcCBDCB
Cevap Anh.	B ABDCACBDCB
Sözel (DİN)	dAadd AbdBd
Cevap Anh.	B CABCDACBBD
Sözel (İNG)	A B Da c
Cevap Anh.	B ADBABDCCBD
Sayısal (MAT)	ca cca DAbb
Cevap Anh.	B DCDBABDBDAACDBBCACAB
Sayısal (FEN)	dbAabaCCadaad cd D
Cevap Anh.	B BAACDBCCABBCCDCDBDAD

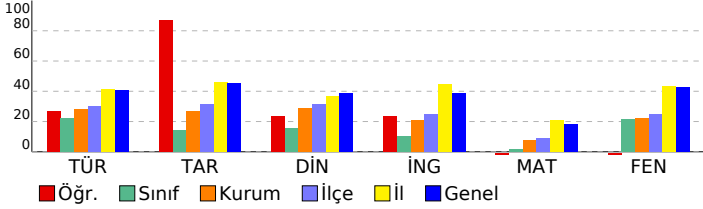

2023- 8. SINIF GÜÇLENDİREN KURUMSAL DENEME -3

DERSLERE GÖRE BAŞARI ANALİZİ

Sözel (TÜR)	S	D	Y	B%
Türkçe				
Metindeki yardımcı fikirleri belirler.	2	1	1	50
Bir işi işlem basamaklarına göre yazar.	1	1	0	100
Metnin ana fikrini/ana duygusunu belirler.	1	0	1	0
Okudukları ile ilgili çıkarımlarda bulunur.	1	0	1	0
Bağlamdan yararlanarak bilmediği kelime ve kelime gruplarının anlamını tahmin eder.	2	0	2	0
Metinler arasında karşılaştırma yapar.	1	0	1	0
Cümlelerin öğelerini ayırır eder.	1	0	1	0
Filiillerin cümledeki işlevlerini kavrar.	2	2	0	100
Yazdıklarını düzenler.	2	1	1	50
Okuduğu metinlerdeki hikâye unsurlarını belirler.	1	1	0	100
Metindeki söz sanatlarını tespit eder.	1	1	0	100
Metinle ilgili soruları cevaplar.	1	1	0	100
Metinde ele alınan sorunlara farklı çözümler üretir.	1	0	1	0
Kelimeleri anlamlarına uygun kullanır.	1	1	0	100
Grafik, tablo ve çizelgeyle sunulan bilgileri yorumlar.	2	0	2	0

Sözel (TAR)	S	D	Y	B%
Tarih				
Avrupa'daki gelişmelerin yansımaları bağlamında Osmanlı Devleti'nin yirminci yüzyılın başlarındaki siyasi ve sos.	1	1	0	100
Birinci Dünya Savaşı'nın sebeplerini ve savaşın başlamasına yol açan gelişmeleri kavrar.	1	1	0	100
Mondros Ateşkes Antlaşması'nın imzalanması ve uygulanması karşısında Osmanlı yönetiminin, Mustafa Kemal in	1	1	0	100
Millî Mücadele'nin hazırlık döneminde Mustafa Kemal'in yaptığı çalışmaları analiz eder.	2	1	1	50
Büyük Millet Meclisine karşı ayaklanmalar ile ayaklanmaların bastırılması için alınan tedbirleri analiz eder.	1	1	0	100
Birinci Dünya Savaşı'nda Osmanlı Devleti'nin durumu hakkında çıkarımlarda bulunur.	1	1	0	100
Kuvâ-yı Milliye'nin oluşum sürecini ve sonrasında meydana gelen gelişmeleri kavrar.	1	1	0	100
Misakımlı'nın kabulünü ve Büyük Millet Meclisinin açılışını vatanın bütünlüğü esası ile	1	1	0	100
Gençlik döneminde Mustafa Kemal'in fikir hayatını etkileyen önemli kişileri ve olayları kavrar.	1	1	0	100

Sözel (DİN)	S	D	Y	B%
Din K.ve A.B.				
Kaza ve kader ile ilgili kavramları analiz eder.	1	1	0	100
İslam'ın paylaşma ve yardımlaşmaya verdiği önemi ayet ve hadisler ışığında yorumlar.	3	1	2	33
Toplumda kader ve kaza ile ilgili yaygın olan yanlış anlayışları sorgular.	1	0	1	0
İnsanın ilmi, iradesi, sorumluluğu ile kader arasında ilişki kurar.	1	0	1	0
Zekât, infak ve sadakanın bireysel ve toplumsal önemini fark eder.	1	1	0	100
Zekât ve sadaka ibadetini ayet ve hadislerle açıklar.	2	0	1	0
Hz. Şuaib'in (a.s.) hayatını ana hatlarıyla tanıtır.	1	1	0	100

Sözel (İNG)	S	D	Y	B%
İngilizce				
Students will be able to understand short and simple texts about friendship.	1	0	1	0
Students will be able to understand the specific information in short conversations on everyday topics, such as acc	1	0	0	0
Students will be able to guess the meaning of unknown words from the text.	1	0	0	0
Students will be able to give a simple description about a process.	1	0	1	0
Students will be able to understand the overall meaning of short texts about a process.	1	1	0	100
Students will be able to express what they prefer, like and dislike.	1	0	0	0
Students will be able to understand short and simple invitation letters, cards and e-mails.	1	0	0	0
Students will be able to understand phrases and expressions about regular activities of teenagers.	1	1	0	100
Students will be able to understand short and simple texts about regular activities of teenagers.	1	0	0	0
Students will be able to write a series of simple phrases and sentences by using linkers to describe a process.	1	1	0	100

Sayısal (MAT)	S	D	Y	B%
Matematik				
Tam kare pozitif tam sayılarla bu sayıların karekökleri arasındaki ilişkiyi belirler.	2	0	0	0
Kareköklü ifadelerde toplama ve çıkarma işlemlerini yapar.	3	0	1	0
Verilen iki doğal sayının aralarında asal olup olmadığını belirler.	1	0	0	0
Çok büyük ve çok küçük sayıları bilimsel gösterimle ifade eder ve karşılaştırır.	1	0	0	0
Verileri sütun, daire veya çizgi grafiği ile gösterir ve bu gösterimler arasında uygun olan dönüşümleri yapar.	1	0	0	0
En fazla üç veri grubuna ait çizgi ve sütun grafiklerini yorumlar.	2	0	1	0
Verilen pozitif tam sayıların pozitif tam sayı çarpanlarını bulur, pozitif tam sayıların pozitif tam sayı çarpanlarını üslü	1	0	1	0
Gerçek sayıları tanıtır, rasyonel ve irrasyonel sayılarla ilişkilendirir.	1	1	0	100
Ondalık ifadelerin kareköklerini belirler.	1	1	0	100
Kareköklü bir ifadenin kök b şeklinde yazar ve kök b şeklindeki ifadede katsayıyı kök içine alır.	1	0	0	0
Sayıların ondalık gösterimlerini 10'un tam sayı kuvvetlerini kullanarak çözümler.	1	0	0	0
Kareköklü ifadelerde çarpma ve bölme işlemlerini yapar.	1	0	1	0
Tam sayıların, tam sayı kuvvetlerini hesaplar.	1	0	1	0
İki doğal sayının en büyük ortak bölenini (EBOB) ve en küçük ortak katını (EKOK) hesaplar, ilgili problemleri çözer.	1	0	0	0
Üstü ifadelerle ilgili temel kuralları anlar, birbirine denk ifadeler oluşturur.	1	0	1	0
Kareköklü bir ifade ile çarpıldığında, sonucu bir doğal sayı yapan çarpanlara örnek verir.	1	0	1	0

Sayısal (FEN)	S	D	Y	B%
Fen				
Katı basıncını etkileyen değişkenleri deneyerek keşfeder.	2	1	1	50
Mevsimlerin oluşumuna yönelik tahminlerde bulunur.	3	0	1	0
Tek karakter çarpılamaları ile ilgili problemler çözümler sonuçları hakkında yorum yapar.	3	0	2	0
İklim ve hava olayları arasındaki farkı açıklar.	2	0	2	0
Nükleotid, gen, DNA ve kromozom kavramlarını açıklayarak bu kavramlar arasında ilişki kurar.	1	0	1	0
Sıvı basıncını etkileyen değişkenleri tahmin eder ve tahminlerini test eder.	3	0	3	0
Biyoteknolojik uygulamalar kapsamında oluşturulan ikilemelerle bu uygulamaların insanlık için yararlı zararlı yönleri	1	0	1	0
DNA'nın yapısını model üzerinde gösterir.	1	0	1	0
Canlıların yaşadıkları çevreye uyumlarını gözlem yaparak açıklar.	1	1	0	100
Örneklerden yola çıkarak modifikasyonu açıklar.	1	1	0	100
Kalıtım ile ilgili kavramları tanımlar.	1	0	1	0
Katı, sıvı ve gazların basınç özelliklerinin günlük yaşam ve teknolojik uygulamalara örnek verir.	1	1	0	100

SINAV SONUÇ BELGESİ

2023- 8. SINIF GÜÇLENDİREN KURUMSAL DENEME -3

İSTANBUL / EYÜP / Eyüp Açık Kurs									
Öğrenci				Numara		Sınıf			
HÜSEYİN ACAT				941		8K			
Puan Türü		Puan		Genel Ort.		Dereceler			
				Snf	Kurum	İlçe	İl	Genel	
LGS		▼ 214,868		300,920	21	239	284	4948	40632
Puanı Hesaplanan:				322	370	5914	47785		
Katılımlar:				30	323	371	5937	47972	

Ders	Soru	Doğru	Yanlış	Net	Başarı %	Sınıf Ort.	Kurum Ort.	Genel Ort.
Türkçe	20	5	15	0,00	0	▼ 4,38	▼ 5,62	▼ 8,19
Tarih	10	1	9	-2,00	-20	▼ 1,45	▼ 2,71	▼ 4,55
Din K.ve A.B.	10	2	8	-0,67	-7	▼ 1,53	▼ 2,88	▼ 3,89
İngilizce	10	4	6	2,00	20	▲ 1,04	▼ 2,10	▼ 3,85
Matematik	20	6	14	1,33	7	▲ 0,39	▼ 1,50	▼ 3,66
Fen	20	7	13	2,67	13	▼ 4,28	▼ 4,41	▼ 8,49
Toplam:	90	25	65	3,33	4	▼ 13,08	▼ 19,23	▼ 32,63

Soru No	12345678901234567890
Sözel (TÜR)	aDcbCdabdacdaBABdbba
Cevap Anh.	A CDDACCDBBAADBABBACD
Sözel (TAR)	dbcdAabcd
Cevap Anh.	A BCDBCACDBA
Sözel (DİN)	DadbcadBca
Cevap Anh.	A DBBCADCBCAC
Sözel (İNG)	DaCbDBdabc
Cevap Anh.	A DBCCDBABDA
Sayısal (MAT)	abdcaBcDCbAbcDcbBcda
Cevap Anh.	A BACACBBDCAADBDBABDCD
Sayısal (FEN)	DbDdbCaDaBdACdacadca
Cevap Anh.	A DADBCCDCBBACCBDCAAB

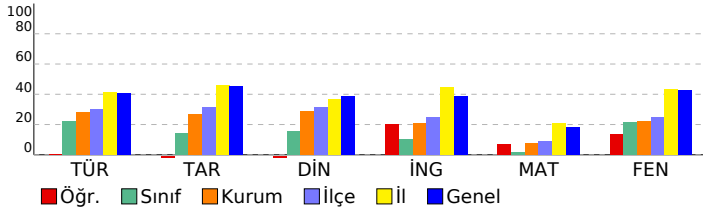

DERSLERE GÖRE BAŞARI ANALİZİ

Sözel (TÜR)

Türkçe	S	D	Y	B%
Metindeki yardımcı fikirleri belirler.	2	0	2	0
Bir işi işlem basamaklarına göre yazar.	1	1	0	100
Metnin ana fikrini/ana duygusunu belirler.	1	0	1	0
Okudukları ile ilgili çıkarımlarda bulunur.	1	0	1	0
Bağlamdan yararlanarak bilmediği kelime ve kelime gruplarının anlamını tahmin eder.	2	1	1	50
Metinler arasında karşılaştırma yapar.	1	0	1	0
Cümlelerin öğelerini ayırır.	1	0	1	0
Filiillerin cümledeki işlevlerini kavrar.	2	0	2	0
Yazdıklarını düzenler.	2	0	2	0
Okuduğu metinlerdeki hikâye unsurlarını belirler.	1	0	1	0
Metindeki söz sanatlarını tespit eder.	1	0	1	0
Metinle ilgili soruları cevaplar.	1	1	0	100
Metinde ele alınan sorunlara farklı çözümler üretir.	1	1	0	100
Kelimeleri anlamlarına uygun kullanır.	1	1	0	100
Grafik, tablo ve çizelgeyle sunulan bilgileri yorumlar.	2	0	2	0

Sözel (TAR)

Tarih	S	D	Y	B%
Avrupa'daki gelişmelerin yansımaları bağlamında Osmanlı Devleti'nin yirminci yüzyılın başlarındaki siyasi ve sos	1	0	1	0
Birinci Dünya Savaşı'nın sebeplerini ve savaşın başlamasına yol açan gelişmeleri kavrar.	1	0	1	0
Mondros Ateşkes Antlaşması'nın imzalanması ve uygulanması karşısında Osmanlı yönetiminin, Mustafa Kemal in	2	1	1	50
Millî Mücadele'nin hazırlık döneminde Mustafa Kemal'in yaptığı çalışmaları analiz eder.	1	0	1	0
Büyük Millet Meclisine karşı ayaklanmalar ile ayaklanmaların bastırılması için alınan tedbirleri analiz eder.	1	0	1	0
Birinci Dünya Savaşı'nda Osmanlı Devleti'nin durumu hakkında çıkarımlarda bulunur.	1	0	1	0
Kuvâ-yı Millîye'nin oluşum sürecini ve sonrasında meydana gelen gelişmeleri kavrar.	1	0	1	0
Misakımlı'nın kabulünü ve Büyük Millet Meclisinin açılışını vatanın bütünlüğü esası ile	1	0	1	0
Gençlik döneminde Mustafa Kemal'in fikir hayatını etkileyen önemli kişileri ve olayları kavrar.	1	0	1	0

Sözel (DİN)

Din K.ve A.B.	S	D	Y	B%
Kaza ve kader ile ilgili kavramları analiz eder.	1	1	0	100
İslam'ın paylaşma ve yardımlaşmaya verdiği önemi ayet ve hadisler ışığında yorumlar.	3	0	3	0
Toplumda kader ve kaza ile ilgili yaygın olan yanlış anlayışları sorgular.	1	0	1	0
İnsanın ilmi, iradesi, sorumluluğu ile kader arasında ilişki kurar.	1	0	1	0
Zekât, infak ve sadakanın bireysel ve toplumsal önemini fark eder.	1	0	1	0
Zekât ve sadaka ibadetini ayet ve hadislerle açıklar.	2	1	1	50
Hz. Şuaib'in (a.s.) hayatını ana hatlarıyla tanıtır.	1	0	1	0

Sözel (İNG)

İngilizce	S	D	Y	B%
Students will be able to understand short and simple texts about friendship.	1	1	0	100
Students will be able to understand the specific information in short conversations on everyday topics, such as acc	1	0	1	0
Students will be able to guess the meaning of unknown words from the text.	1	1	0	100
Students will be able to give a simple description about a process.	1	0	1	0
Students will be able to understand the overall meaning of short texts about a process.	1	1	0	100
Students will be able to express what they prefer, like and dislike.	1	1	0	100
Students will be able to understand short and simple invitation letters, cards and e-mails.	1	0	1	0
Students will be able to understand phrases and expressions about regular activities of teenagers.	1	0	1	0
Students will be able to understand short and simple texts about regular activities of teenagers.	1	0	1	0
Students will be able to write a series of simple phrases and sentences by using linkers to describe a process.	1	0	1	0

Sayısal (MAT)

Matematik	S	D	Y	B%
Tam kare pozitif tam sayılarla bu sayıların karekökleri arasındaki ilişkiyi belirler.	2	1	1	50
Kareköklü ifadelerde toplama ve çıkarma işlemlerini yapar.	3	1	2	33
Verilen iki doğal sayının aralarında asal olup olmadığını belirler.	1	0	1	0
Çok büyük ve çok küçük sayıları bilimsel gösterimle ifade eder ve karşılaştırır.	1	0	1	0
Verileri sütun, daire veya çizgi grafiği ile gösterir ve bu gösterimler arasında uygun olan dönüşümleri yapar.	1	0	1	0
En fazla üç veri grubuna ait çizgi ve sütun grafiklerini yorumlar.	2	1	1	50
Verilen pozitif tam sayıların pozitif tam sayı çarpımlarını bulur, pozitif tam sayıların pozitif tam sayı çarpımlarını üslü	1	0	1	0
Gerçek sayıları tanıtır, rasyonel ve irrasyonel sayılarla ilişkilendirir.	1	1	0	100
Ondalık ifadelerin kareköklerini belirler.	1	1	0	100
Kareköklü bir ifadenin kök b şeklinde yazar ve kök b şeklindeki ifadede katsayıyı kök içine alır.	1	0	1	0
Sayıların ondalık gösterimlerini 10'un tam sayı kuvvetlerini kullanarak çözümler.	1	1	0	100
Kareköklü ifadelerde çarpma ve bölme işlemlerini yapar.	1	0	1	0
Tam sayıların, tam sayı kuvvetlerini hesaplar.	1	1	0	100
İki doğal sayının en büyük ortak bölenini (EBOB) ve en küçük ortak katını (EKOK) hesaplar, ilgili problemleri çözer.	1	0	1	0
Üstü ifadelerle ilgili temel kuralları anlar, birbirine denk ifadeler oluşturur.	1	0	1	0
Kareköklü bir ifade ile çarpıldığında, sonucu bir doğal sayı yapan çarpımlara örnek verir.	1	0	1	0

Sayısal (FEN)

Fen	S	D	Y	B%
Katı basıncını etkileyen değişkenleri deneyerek keşfeder.	2	1	1	50
Mevsimlerin oluşumuna yönelik tahminlerde bulunur.	3	2	1	67
Tek karakter çarpımları ile ilgili problemler çözümler hakkında yorum yapar.	3	1	2	33
İklim ve hava olayları arasındaki farkı açıklar.	2	0	2	0
Nükleotid, gen, DNA ve kromozom kavramlarını açıklayarak bu kavramlar arasında ilişki kurar.	1	0	1	0
Sıvı basıncını etkileyen değişkenleri tahmin eder ve tahminlerini test eder.	3	1	2	33
Biyoteknolojik uygulamalar kapsamında oluşturulan ikilemelerle bu uygulamaların insanlık için yararlı zararlı yönü	1	0	1	0
DNA'nın yapısını model üzerinde gösterir.	1	1	0	100
Canlıların yaşadıkları çevreye uyumlarını gözlem yaparak açıklar.	1	1	0	100
Örneklerden yola çıkarak modifikasyonu açıklar.	1	0	1	0
Kalıtım ile ilgili kavramları tanımlar.	1	0	1	0
Katı, sıvı ve gazların basınç özelliklerinin günlük yaşam ve teknolojik uygulamalara örnek verir.	1	0	1	0

SINAV SONUÇ BELGESİ

2023- 8. SINIF GÜÇLENDİREN KURUMSAL DENEME -3

İSTANBUL / EYÜP / Eyüp Açık Kurs

Öğrenci	Numara	Sınıf
MURAT GÜL	1926	8K

Puan Türü	Puan	Genel Ort.	Dereceler				
			Snf	Kurum	İlçe	İl	Genel
LGS	▼ 173,988	300.920	30	318	366	5886	47548
Puanı Hesaplanan:			322	370	5914	47785	
Katılımlar:			30	323	371	5937	47972

Ders	Soru	Doğru	Yanlış	Net	Başarı %	Sınıf Ort.	Kurum Ort.	Genel Ort.
Türkçe	20	4	16	-1,33	-7	▼ 4,38	▼ 5,62	▼ 8,19
Tarih	10	1	9	-2,00	-20	▼ 1,45	▼ 2,71	▼ 4,55
Din K.ve A.B.	10	2	8	-0,67	-7	▼ 1,53	▼ 2,88	▼ 3,89
İngilizce	10	1	9	-2,00	-20	▼ 1,04	▼ 2,10	▼ 3,85
Matematik	20	3	17	-2,67	-13	▼ 0,39	▼ 1,50	▼ 3,66
Fen	20	5	15	0,00	0	▼ 4,28	▼ 4,41	▼ 8,49
Toplam:	90	16	74	-8,67	-10	▼13,08	▼19,23	▼32,63

Soru No	12345678901234567890
Sözel (TÜR)	bCbddAcbbcdabCbDab
Cevap Anh.	B DCABBABDAABBDCACCADDC
Sözel (TAR)	cBbadbacdd
Cevap Anh.	B ABDCACBDCB
Sözel (DİN)	acBdbAdcca
Cevap Anh.	B CABCDACBBDD
Sözel (İNG)	bcadcbacdb
Cevap Anh.	B ADBABDCCBD
Sayısal (MAT)	abbcbdacbdACbadCbac
Cevap Anh.	B DCDBABDBDAACDBBCACAB
Sayısal (FEN)	cbAdDBadcbadbadcaDba
Cevap Anh.	B BAACDBCCABBCCDCDBDAD

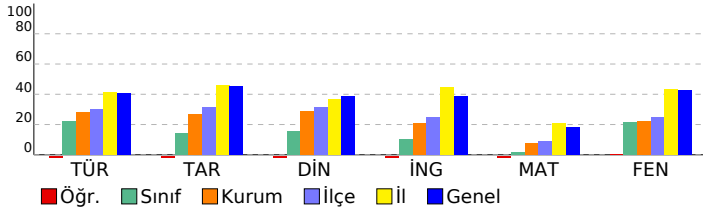

DERSLERE GÖRE BAŞARI ANALİZİ

Sözel (TÜR)	S	D	Y	B%
Türkçe				
Metindeki yardımcı fikirleri belirler.	2	1	1	50
Bir işi işlem basamaklarına göre yazar.	1	0	1	0
Metnin ana fikrini/ana duygusunu belirler.	1	1	0	100
Okudukları ile ilgili çıkarımlarda bulunur.	1	0	1	0
Bağlamdan yararlanarak bilmediği kelime ve kelime gruplarının anlamını tahmin eder.	2	0	2	0
Metinler arasında karşılaştırma yapar.	1	1	0	100
Cümlelerin öğelerini ayırır eder.	1	0	1	0
Filiillerin cümledeki işlevlerini kavrar.	2	0	2	0
Yazdıklarını düzenler.	2	0	2	0
Okuduğu metinlerdeki hikâye unsurlarını belirler.	1	0	1	0
Metindeki söz sanatlarını tespit eder.	1	0	1	0
Metinle ilgili soruları cevaplar.	1	0	1	0
Metinde ele alınan sorunlara farklı çözümler üretir.	1	1	0	100
Kelimeleri anlamlarına uygun kullanır.	1	0	1	0
Grafik, tablo ve çizelgeyle sunulan bilgileri yorumlar.	2	0	2	0

Sözel (TAR)	S	D	Y	B%
Tarih				
Avrupa daki gelişmelerin yansımaları bağlamında Osmanlı Devleti nin yirminci yüzyılın başlarındaki siyasi ve sos	1	0	1	0
Birinci Dünya Savaşı nin sebeplerini ve savaşın başlamasına yol açan gelişmeleri kavrar.	1	0	1	0
Mondros Ateşkes Antlaşması nin imzalanması ve uygulanması karşısında Osmanlı yönetiminin, Mustafa Kemal in	1	0	1	0
Milli Mücadele nin hazırlık döneminde Mustafa Kemal in yaptığı çalışmaları analiz eder.	2	0	2	0
Büyük Millet Meclisine karşı ayaklanmalar ile ayaklanmaların bastırılması için alınan tedbirleri analiz eder.	1	0	1	0
Birinci Dünya Savaşı nda Osmanlı Devleti nin durumu hakkında çıkarımlarda bulunur.	1	0	1	0
Kuvâ-yı Milliye nin oluşum sürecini ve sonrasında meydana gelen gelişmeleri kavrar.	1	0	1	0
Misakımlı nin kabulünü ve Büyük Millet Meclisinin açılışını vatanın bütünlüğü esaslı ile	1	1	0	100
Gençlik döneminde Mustafa Kemal in fikir hayatını etkileyen önemli kişileri ve olayları kavrar.	1	0	1	0

Sözel (DİN)	S	D	Y	B%
Din K.ve A.B.				
Kaza ve kader ile ilgili kavramları analiz eder.	1	0	1	0
İslam in paylaşma ve yardımlaşmaya verdiği önemi ayet ve hadisler ışığında yorumlar.	3	0	3	0
Toplumda kader ve kaza ile ilgili yaygın olan yanlış anlayışları sorgular.	1	0	1	0
İnsanın ilmi, iradesi, sorumluluğu ile kader arasında ilişki kurar.	1	0	1	0
Zekât, infak ve sadakanın bireysel ve toplumsal önemini fark eder.	1	1	0	100
Zekât ve sadaka ibadetini ayet ve hadislerle açıklar.	2	1	1	50
Hz. Şuaıyb in (a.s.) hayatını ana hatlarıyla tanıır.	1	0	1	0

Sözel (İNG)	S	D	Y	B%
İngilizce				
Students will be able to understand short and simple texts about friendship.	1	0	1	0
Students will be able to understand the specific information in short conversations on everyday topics, such as acc	1	0	1	0
Students will be able to guess the meaning of unknown words from the text.	1	0	1	100
Students will be able to give a simple description about a process.	1	0	1	0
Students will be able to understand the overall meaning of short texts about a process.	1	0	1	0
Students will be able to express what they prefer, like and dislike.	1	0	1	0
Students will be able to understand short and simple invitation letters, cards and e-mails.	1	0	1	0
Students will be able to understand phrases and expressions about regular activities of teenagers.	1	0	1	0
Students will be able to understand short and simple texts about regular activities of teenagers.	1	0	1	0
Students will be able to write a series of simple phrases and sentences by using linkers to describe a process.	1	0	1	0

Sayısal (MAT)	S	D	Y	B%
Matematik				
Tam kare pozitif tam sayılarla bu sayıların karekökleri arasındaki ilişkiyi belirler.	2	0	2	0
Kareköklü ifadelerde toplama ve çıkarma işlemlerini yapar.	3	2	1	67
Verilen iki doğal sayının aralarında asal olup olmadığını belirler.	1	0	1	0
Çok büyük ve çok küçük sayıları bilimsel gösterimle ifade eder ve karşılaştırır.	1	0	1	0
Verileri sütun, daire veya çizgi grafiği ile gösterir ve bu gösterimler arasında uygun olan dönüşümleri yapar.	1	0	1	0
En fazla üç veri grubuna ait çizgi ve sütun grafiklerini yorumlar.	2	0	2	0
Verilen pozitif tam sayıların pozitif tam sayı çarpımlarını bulur, pozitif tam sayıların pozitif tam sayı çarpımlarını üslü	1	1	0	100
Gerçek sayıları tanıır, rasyonel ve irrasyonel sayılarla ilişkilendirir.	1	0	1	0
Ondalık ifadelerin kareköklerini belirler.	1	0	1	0
Kareköklü bir ifadenin kök b şeklinde yazar ve kök b şeklindeki ifadede katsayıyı kök içine alır.	1	0	1	0
Sayıların ondalık gösterimlerini 10 un tam sayı kuvvetlerini kullanarak çözümler.	1	0	1	0
Kareköklü ifadelerde çarpma ve bölme işlemlerini yapar.	1	0	1	0
Tam sayıların, tam sayı kuvvetlerini hesaplar.	1	0	1	0
İki doğal sayının en büyük ortak bölenini (EBOB) ve en küçük ortak katını (EKOK) hesaplar, ilgili problemleri çözer.	1	0	1	0
Üstü ifadelerle ilgili temel kuralları anlar, birbirine denk ifadeler oluşturur.	1	0	1	0
Kareköklü bir ifade ile çarpıldığında, sonucu bir doğal sayı yapan çarpımlara örnek verir.	1	0	1	0

Sayısal (FEN)	S	D	Y	B%
Fen				
Katı basıncını etkileyen değişkenleri deneyerek keşfeder.	2	0	2	0
Mevsimlerin oluşumuna yönelik tahminlerde bulunur.	3	0	3	0
Tek karakter çarpımlarıyla ilgili problemler çözümler sonuçları hakkında yorum yapar.	3	3	0	100
İklim ve hava olayları arasındaki farkı açıklar.	2	0	2	0
Nükleotid, gen, DNA ve kromozom kavramlarını açıklayarak bu kavramlar arasında ilişki kurar.	1	0	1	0
Sıvı basıncını etkileyen değişkenleri tahmin eder ve tahminlerini test eder.	3	0	3	0
Biyoteknolojik uygulamalar kapsamında oluşturulan ikilemelerle bu uygulamaların insanlık için yararlı zararlı yönü	1	0	1	0
DNA nin yapısını model üzerinde gösterir.	1	0	1	0
Canlıların yaşadıkları çevreye uyumlarını gözlem yaparak açıklar.	1	0	1	0
Örneklerden yola çıkarak modifikasyonu açıklar.	1	0	1	0
Kalıtım ile ilgili kavramları tanımlar.	1	1	0	100
Katı, sıvı ve gazların basınç özelliklerinin günlük yaşam ve teknolojik uygulamalara örnekler verir.	1	1	0	100

SINAV SONUÇ BELGESİ

İSTANBUL / EYÜP / Eyüp Açık Kurs

Öğrenci	Numara	Sınıf
NİRA ÖRS	1504	8K

Puan Türü	Puan	Genel Ort.	Dereceler				
			Snf	Kurum	İlçe	İl	Genel
LGS	▲ 339,708	300,920	4	45	58	2066	15476
Puanı Hesaplanan:			322	370	5914	47785	
Katılımlar:			30	323	371	5937	47972

Ders	Soru	Doğru	Yanlış	Net	Başarı %	Sınıf Ort.	Kurum Ort.	Genel Ort.
Türkçe	20	13	6	11,00	55	▲ 4,38	▲ 5,62	▲ 8,19
Tarih	10	6	2	5,33	53	▲ 1,45	▲ 2,71	▲ 4,55
Din K.ve A.B.	10	4	5	2,33	23	▲ 1,53	▼ 2,88	▼ 3,89
İngilizce	10	8	2	7,33	73	▲ 1,04	▲ 2,10	▲ 3,85
Matematik	20	5	4	3,67	18	▲ 0,39	▲ 1,50	▲ 3,66
Fen	20	15	1	14,67	73	▲ 4,28	▲ 4,41	▲ 8,49
Toplam:	90	51	20	44,33	49	▲ 13,08	▲ 19,23	▲ 32,63

Soru No	12345678901234567890
Sözel (TÜR)	bDDAC CcBBcADBbBBcbD
Cevap Anh.	A CDDACCDBBAADBABBACD
Sözel (TAR)	BdDBCd D A
Cevap Anh.	A BCDBACDBA
Sözel (DİN)	cBBdA bcbC
Cevap Anh.	A DBBCADCBAC
Sözel (İNG)	cBCCDBAaDA
Cevap Anh.	A DBCCDBABDA
Sayısal (MAT)	a ddCB D A D a
Cevap Anh.	A BACACBBDCAAADBABBDCD
Sayısal (FEN)	DcDBDCC C BACCBD C A
Cevap Anh.	A DADBCCDCBBACCBDCAAB

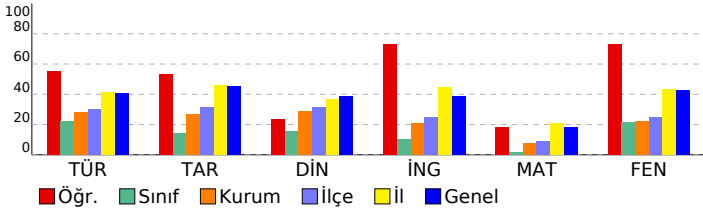

2023- 8. SINIF GÜÇLENDİREN KURUMSAL DENEME -3

DERSLERE GÖRE BAŞARI ANALİZİ

Sözel (TÜR)	S	D	Y	B%
Türkçe				
Metindeki yardımcı fikirleri belirler.	2	0	2	0
Bir işi işlem basamaklarına göre yazar.	1	1	0	100
Metnin ana fikrini/ana duygusunu belirler.	1	1	0	100
Okudukları ile ilgili çıkarımlarda bulunur.	1	1	0	100
Bağlamdan yararlanarak bilmediği kelime ve kelime gruplarının anlamını tahmin eder.	2	1	1	50
Metinler arasında karşılaştırma yapar.	1	0	0	0
Cümlelerin öğelerini ayırt eder.	1	1	0	100
Filiillerin cümledeki işlevlerini kavrar.	2	1	1	50
Yazdıklarını düzenler.	2	1	1	50
Okuduğu metinlerdeki hikâye unsurlarını belirler.	1	1	0	100
Metindeki söz sanatlarını tespit eder.	1	1	0	100
Metinle ilgili soruları cevaplar.	1	1	0	100
Metinde ele alınan sorunlara farklı çözümler üretir.	1	0	1	0
Kelimeleri anlamlarına uygun kullanır.	1	1	0	100
Grafik, tablo ve çizelgeyle sunulan bilgileri yorumlar.	2	2	0	100

Sözel (TAR)	S	D	Y	B%
Tarih				
Avrupa'daki gelişmelerin yansımaları bağlamında Osmanlı Devleti'nin yirminci yüzyılın başlarındaki siyasi ve sos.	1	1	0	100
Birinci Dünya Savaşı'nın sebeplerini ve savaşın başlamasına yol açan gelişmeleri kavrar.	1	0	1	0
Mondros Ateşkes Antlaşması'nın imzalanması ve uygulanması karşısında Osmanlı yönetiminin, Mustafa Kemal'in	1	1	0	100
Millî Mücadele'nin hazırlık döneminde Mustafa Kemal'in yaptığı çalışmaları analiz eder.	2	1	1	50
Büyük Millet Meclisine karşı ayaklanmalar ile ayaklanmaların bastırılması için alınan tedbirleri analiz eder.	1	1	0	100
Birinci Dünya Savaşı'nda Osmanlı Devleti'nin durumu hakkında çıkarımlarda bulunur.	1	0	0	0
Kuvâ-yı Milliye'nin oluşum sürecini ve sonrasında meydana gelen gelişmeleri kavrar.	1	1	0	100
Misakımlı'nın kabulünü ve Büyük Millet Meclisinin açılışını vatanın bütünlüğü esası ile	1	0	0	0
Gençlik döneminde Mustafa Kemal'in fikir hayatını etkileyen önemli kişileri ve olayları kavrar.	1	1	0	100

Sözel (DİN)	S	D	Y	B%
Din K.ve A.B.				
Kaza ve kader ile ilgili kavramları analiz eder.	1	0	1	0
İslam'ın paylaşma ve yardımlaşmaya verdiği önemi ayet ve hadisler ışığında yorumlar.	3	2	1	67
Toplumda kader ve kaza ile ilgili yaygın olan yanlış anlayışları sorgular.	1	1	0	100
İnsanın ilmi, iradesi, sorumluluğu ile kader arasında ilişki kurar.	1	1	0	100
Zekât, infak ve sadakanın bireysel ve toplumsal önemini fark eder.	1	1	0	100
Zekât ve sadaka ibadetini ayet ve hadislerle açıklar.	2	0	1	0
Hz. Şuaib'in (a.s.) hayatını ana hatlarıyla tanıtır.	1	0	1	0

Sözel (İNG)	S	D	Y	B%
İngilizce				
Students will be able to understand short and simple texts about friendship.	1	0	1	0
Students will be able to understand the specific information in short conversations on everyday topics, such as acc	1	1	0	100
Students will be able to guess the meaning of unknown words from the text.	1	1	0	100
Students will be able to give a simple description about a process.	1	1	0	100
Students will be able to understand the overall meaning of short texts about a process.	1	1	0	100
Students will be able to express what they prefer, like and dislike.	1	1	0	100
Students will be able to understand short and simple invitation letters, cards and e-mails.	1	1	0	100
Students will be able to understand phrases and expressions about regular activities of teenagers.	1	1	0	100
Students will be able to understand short and simple texts about regular activities of teenagers.	1	1	0	100
Students will be able to write a series of simple phrases and sentences by using linkers to describe a process.	1	1	0	100

Sayısal (MAT)	S	D	Y	B%
Matematik				
Tam kare pozitif tam sayılarla bu sayıların karekökleri arasındaki ilişkiyi belirler.	2	1	1	50
Kareköklü ifadelerde toplama ve çıkarma işlemlerini yapar.	3	1	0	33
Verilen iki doğal sayının aralarında asal olup olmadığını belirler.	1	0	1	0
Çok büyük ve çok küçük sayıları bilimsel gösterimle ifade eder ve karşılaştırır.	1	0	1	0
Verileri sütun, daire veya çizgi grafiği ile gösterir ve bu gösterimler arasında uygun olan dönüşümleri yapar.	1	0	0	0
En fazla üç veri grubuna ait çizgi ve sütun grafiklerini yorumlar.	2	1	0	50
Verilen pozitif tam sayıların pozitif tam sayı çarpanlarını bulur, pozitif tam sayıların pozitif tam sayı çarpanlarını üslü	1	1	0	100
Gerçek sayıları tanıtır, rasyonel ve irrasyonel sayılarla ilişkilendirir.	1	0	0	0
Ondalık ifadelerin kareköklerini belirler.	1	0	0	0
Kareköklü bir ifadenin kök b şeklinde yazılır ve kök b şeklindeki ifadede katsayısı kök içine alır.	1	0	0	0
Sayıların ondalık gösterimlerini 10'un tam sayı kuvvetlerini kullanarak çözümler.	1	1	0	100
Kareköklü ifadelerde çarpma ve bölme işlemlerini yapar.	1	0	0	0
Tam sayıların, tam sayı kuvvetlerini hesaplar.	1	0	1	0
İki doğal sayının en büyük ortak bölenini (EBOB) ve en küçük ortak katını (EKOK) hesaplar, ilgili problemleri çözer.	1	0	0	0
Üstü ifadelerle ilgili temel kuralları anlar, birbirine denk ifadeler oluşturur.	1	0	0	0
Kareköklü bir ifade ile çarpıldığında, sonucu bir doğal sayı yapan çarpanlara örnek verir.	1	0	0	0

Sayısal (FEN)	S	D	Y	B%
Fen				
Katı basıncını etkileyen değişkenleri deneyerek keşfeder.	2	2	0	100
Mevsimlerin oluşumuna yönelik tahminlerde bulunur.	3	1	1	33
Tek karakter çarpılamaları ile ilgili problemler çözerek sonuçları hakkında yorum yapar.	3	3	0	100
İklim ve hava olayları arasındaki farkı açıklar.	2	2	0	100
Nükleotid, gen, DNA ve kromozom kavramlarını açıklayarak bu kavramlar arasında ilişki kurar.	1	1	0	100
Sıvı basıncını etkileyen değişkenleri tahmin eder ve tahminlerini test eder.	3	1	0	33
Biyoteknolojik uygulamalar kapsamında oluşturulan ikilemelerle bu uygulamaların insanlık için yararlı zararlı yönleri	1	1	0	100
DNA'nın yapısını model üzerinde gösterir.	1	1	0	100
Canlıların yaşadıkları çevreye uyumlarını gözlem yaparak açıklar.	1	1	0	100
Örneklerden yola çıkarak modifikasyonu açıklar.	1	1	0	100
Kalıtım ile ilgili kavramları tanımlar.	1	1	0	100
Katı, sıvı ve gazların basınç özelliklerinin günlük yaşam ve teknolojik uygulamalara örnekler verir.	1	0	0	0

SINAV SONUÇ BELGESİ

İSTANBUL / EYÜP / Eyüp Açık Kurs

Öğrenci	Numara	Sınıf
NURCAN ALKIŞ	1666	8K

Puan Türü	Puan	Genel Ort.	Dereceler				
			Snf	Kurum	İlçe	İl	Genel
LGS	▼ 243,612	300,920	10	152	194	4155	33835
Puanı Hesaplanan:			322	370	5914	47785	
Katılımlar:			30	323	371	5937	47972

Ders	Soru	Doğru	Yanlış	Net	Başarı %	Sınıf Ort.	Kurum Ort.	Genel Ort.
Türkçe	20	9	11	5,33	27	▲ 4,38	▼ 5,62	▼ 8,19
Tarih	10	2	8	-0,67	-7	▼ 1,45	▼ 2,71	▼ 4,55
Din K.ve A.B.	10	1	9	-2,00	-20	▼ 1,53	▼ 2,88	▼ 3,89
İngilizce	10	4	6	2,00	20	▲ 1,04	▼ 2,10	▼ 3,85
Matematik	20	7	13	2,67	13	▲ 0,39	▲ 1,50	▼ 3,66
Fen	20	7	12	3,00	15	▼ 4,28	▼ 4,41	▼ 8,49
Toplam:	90	30	59	10,33	11	▼ 13,08	▼ 19,23	▼ 32,63

Soru No	12345678901234567890
Sözel (TÜR)	CbDdaaCacacdDcABcACD
Cevap Anh.	A CDDACCDBBAADBABBACD
Sözel (TAR)	Babcadbba
Cevap Anh.	A BCDBCACDBA
Sözel (DİN)	baaCbdbaba
Cevap Anh.	A DBBCADCBCAC
Sözel (İNG)	aBCaDBbdbc
Cevap Anh.	A DBCCDBABDA
Sayısal (MAT)	dbCACacbddAbBcaAcDaa
Cevap Anh.	A BACACBBDCAADDBABDCD
Sayısal (FEN)	DcaBcbab BbDcDccCcAd
Cevap Anh.	A DADBCCDCBBACCBDCAAB

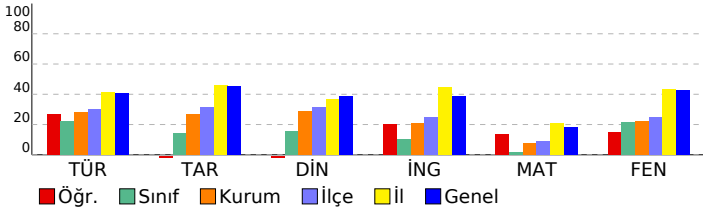

2023- 8. SINIF GÜÇLENDİREN KURUMSAL DENEME -3

DERSLERE GÖRE BAŞARI ANALİZİ

Sözel (TÜR)	S	D	Y	B%
Türkçe				
Metindeki yardımcı fikirleri belirler.	2	2	0	100
Bir işi işlem basamaklarına göre yazar.	1	0	1	0
Metnin ana fikrini/ana duygusunu belirler.	1	1	0	100
Okudukları ile ilgili çıkarımlarda bulunur.	1	0	1	0
Bağlamdan yararlanarak bilmediği kelime ve kelime gruplarının anlamını tahmin eder.	2	0	2	0
Metinler arasında karşılaştırma yapar.	1	0	1	0
Cümlelerin öğelerini ayırt eder.	1	1	0	100
Filiillerin cümledeki işlevlerini kavrar.	2	0	2	0
Yazdıklarını düzenler.	2	1	1	50
Okuduğu metinlerdeki hikâye unsurlarını belirler.	1	0	1	0
Metindeki söz sanatlarını tespit eder.	1	1	0	100
Metinle ilgili soruları cevaplar.	1	0	1	0
Metinde ele alınan sorunlara farklı çözümler üretir.	1	1	0	100
Kelimeleri anlamlarına uygun kullanır.	1	1	0	100
Grafik, tablo ve çizelgeyle sunulan bilgileri yorumlar.	2	1	1	50

Sözel (TAR)	S	D	Y	B%
Tarih				
Avrupa'daki gelişmelerin yansımaları bağlamında Osmanlı Devleti'nin yirminci yüzyılın başlarındaki siyasi ve sos.	1	1	0	100
Birinci Dünya Savaşı'nın sebeplerini ve savaşın başlamasına yol açan gelişmeleri kavrar.	1	0	1	0
Mondros Ateşkes Antlaşması'nın imzalanması ve uygulanması karşısında Osmanlı yönetiminin, Mustafa Kemal in	1	0	1	0
Millî Mücadele'nin hazırlık döneminde Mustafa Kemal'in yaptığı çalışmaları analiz eder.	2	0	2	0
Büyük Millet Meclisine karşı ayaklanmalar ile ayaklanmaların bastırılması için alınan tedbirleri analiz eder.	1	0	1	0
Birinci Dünya Savaşı'nda Osmanlı Devleti'nin durumu hakkında çıkarımlarda bulunur.	1	0	1	0
Kuvâ-yı Millîye'nin oluşum sürecini ve sonrasında meydana gelen gelişmeleri kavrar.	1	0	1	0
Misakımlı'nın kabulünü ve Büyük Millet Meclisinin açılışını vatanın bütünlüğü esası ile	1	0	1	0
Gençlik döneminde Mustafa Kemal'in fikir hayatını etkileyen önemli kişileri ve olayları kavrar.	1	1	0	100

Sözel (DİN)	S	D	Y	B%
Din K.ve A.B.				
Kaza ve kader ile ilgili kavramları analiz eder.	1	0	1	0
İslam'ın paylaşma ve yardımlaşmaya verdiği önemi ayet ve hadisler ışığında yorumlar.	3	0	3	0
Toplumda kader ve kaza ile ilgili yaygın olan yanlış anlayışları sorgular.	1	0	1	0
İnsanın ilmi, iradesi, sorumluluğu ile kader arasında ilişki kurar.	1	1	0	100
Zekât, infak ve sadakanın bireysel ve toplumsal önemini fark eder.	1	0	1	0
Zekât ve sadaka ibadetini ayet ve hadislerle açıklar.	2	0	2	0
Hz. Şuaib'in (a.s.) hayatını ana hatlarıyla tanıtır.	1	0	1	0

Sözel (İNG)	S	D	Y	B%
İngilizce				
Students will be able to understand short and simple texts about friendship.	1	0	1	0
Students will be able to understand the specific information in short conversations on everyday topics, such as acc	1	1	0	100
Students will be able to guess the meaning of unknown words from the text.	1	1	0	100
Students will be able to give a simple description about a process.	1	0	1	0
Students will be able to understand the overall meaning of short texts about a process.	1	1	0	100
Students will be able to express what they prefer, like and dislike.	1	1	0	100
Students will be able to understand short and simple invitation letters, cards and e-mails.	1	0	1	0
Students will be able to understand phrases and expressions about regular activities of teenagers.	1	0	1	0
Students will be able to understand short and simple texts about regular activities of teenagers.	1	0	1	0
Students will be able to write a series of simple phrases and sentences by using linkers to describe a process.	1	0	1	0

Sayısal (MAT)	S	D	Y	B%
Matematik				
Tam kare pozitif tam sayılarla bu sayıların karekökleri arasındaki ilişkiyi belirler.	2	0	2	0
Kareköklü ifadelerde toplama ve çıkarma işlemlerini yapar.	3	1	2	33
Verilen iki doğal sayının aralarında asal olup olmadığını belirler.	1	1	0	100
Çok büyük ve çok küçük sayıları bilimsel gösterimle ifade eder ve karşılaştırır.	1	1	0	100
Verileri sütun, daire veya çizgi grafiği ile gösterir ve bu gösterimler arasında uygun olan dönüşümleri yapar.	1	0	1	0
En fazla üç veri grubuna ait çizgi ve sütun grafiklerini yorumlar.	2	0	2	0
Verilen pozitif tam sayıların pozitif tam sayı çarpanlarını bulur, pozitif tam sayıların pozitif tam sayı çarpanlarını üslü	1	0	1	0
Gerçek sayıları tanıtır, rasyonel ve irrasyonel sayılarla ilişkilendirir.	1	1	0	100
Ondalık ifadelerin kareköklerini belirler.	1	1	0	100
Kareköklü bir ifadenin kök b şeklinde yazar ve kök b şeklindeki ifadede katsayıyı kök içine alır.	1	1	0	100
Sayıların ondalık gösterimlerini 10'un tam sayı kuvvetlerini kullanarak çözümler.	1	0	1	0
Kareköklü ifadelerde çarpma ve bölme işlemlerini yapar.	1	1	0	100
Tam sayıların, tam sayı kuvvetlerini hesaplar.	1	0	1	0
İki doğal sayının en büyük ortak bölenini (EBOB) ve en küçük ortak katını (EKOK) hesaplar, ilgili problemleri çözer.	1	1	0	100
Üstü ifadelerle ilgili temel kuralları anlar, birbirine denk ifadeler oluşturur.	1	0	1	0
Kareköklü bir ifade ile çarpıldığında, sonucu bir doğal sayı yapan çarpımlara örnek verir.	1	0	1	0

Sayısal (FEN)	S	D	Y	B%
Fen				
Katı basıncını etkileyen değişkenleri deneyerek keşfeder.	2	1	1	50
Mevsimlerin oluşumuna yönelik tahminlerde bulunur.	3	1	2	33
Tek karakter çaprazlamaları ile ilgili problemler çözerek sonuçlar hakkında yorum yapar.	3	1	2	33
İklim ve hava olayları arasındaki farkı açıklar.	2	2	0	100
Nükleotid, gen, DNA ve kromozom kavramlarını açıklayarak bu kavramlar arasında ilişki kurar.	1	0	1	0
Sıvı basıncını etkileyen değişkenleri tahmin eder ve tahminlerini test eder.	3	1	2	33
Biyoteknolojik uygulamalar kapsamında oluşturulan ikilemelerle bu uygulamaların insanlık için yararlı zararlı yönü	1	0	0	0
DNA'nın yapısını model üzerinde gösterir.	1	0	1	0
Canlıların yaşadıkları çevreye uyumlarını gözlem yaparak açıklar.	1	1	0	100
Örneklerden yola çıkarak modifikasyonu açıklar.	1	0	1	0
Kalıtım ile ilgili kavramları tanımlar.	1	0	1	0
Katı, sıvı ve gazların basınç özelliklerinin günlük yaşam ve teknolojik uygulamalara örnekler verir.	1	0	1	0

SINAV SONUÇ BELGESİ

2023- 8. SINIF GÜÇLENDİREN KURUMSAL DENEME -3

İSTANBUL / EYÜP / Eyüp Açık Kurs							
Öğrenci			Numara	Sınıf			
RAMAZAN TAMGAÇ			1881	8K			
Puan Türü	Puan	Genel Ort.	Dereceler				
			Snf	Kurum	İlçe	İl	Genel
LGS	▼ 235,949	300.920	13	175	219	4334	35455
Puanı Hesaplanan:			322	370	5914	47785	
Katılımlar:			30	323	371	5937	47972

Ders	Soru	Doğru	Yanlış	Net	Başarı %	Sınıf Ort.	Kurum Ort.	Genel Ort.
Türkçe	20	3	12	-1,00	-5	▼ 4,38	▼ 5,62	▼ 8,19
Tarih	10	3	7	0,67	7	▼ 1,45	▼ 2,71	▼ 4,55
Din K.ve A.B.	10	5	5	3,33	33	▲ 1,53	▲ 2,88	▼ 3,89
İngilizce	10	1	9	-2,00	-20	▼ 1,04	▼ 2,10	▼ 3,85
Matematik	20	2	2	1,33	7	▲ 0,39	▼ 1,50	▼ 3,66
Fen	20	11	9	8,00	40	▲ 4,28	▲ 4,41	▼ 8,49
Toplam:	90	25	44	10,33	11	▼ 13,08	▼ 19,23	▼ 32,63

Soru No	12345678901234567890
Sözel (TÜR)	abd adbcaddbD Bd b
Cevap Anh.	A CDDACCDBBAADBABBACD
Sözel (TAR)	cCcdacbdBd
Cevap Anh.	A BCDBCACDBA
Sözel (DİN)	dDbBdDdaAC
Cevap Anh.	A DBBCADCBCAC
Sözel (İNG)	adbCadbcac
Cevap Anh.	A DBCCDBABDA
Sayısal (MAT)	bA B d
Cevap Anh.	A BACACBBDCAADDBABDCD
Sayısal (FEN)	DdcBDadadBBACdBaCaDb
Cevap Anh.	A DADBCCDCBBACCBDCAAB

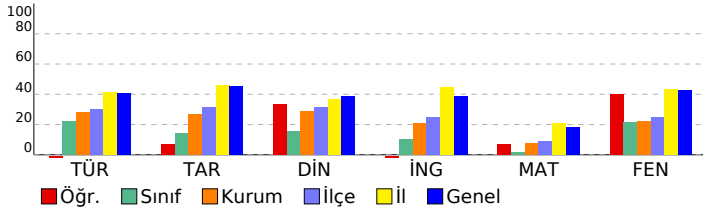

DERSLERE GÖRE BAŞARI ANALİZİ

Sözel (TÜR)

Türkçe	S	D	Y	B%
Metindeki yardımcı fikirleri belirler.	2	0	1	0
Bir işi işlem basamaklarına göre yazar.	1	0	1	0
Metnin ana fikrini/ana duygusunu belirler.	1	1	0	100
Okudukları ile ilgili çıkarımlarda bulunur.	1	0	0	0
Bağlamdan yararlanarak bilmediği kelime ve kelime gruplarının anlamını tahmin eder.	2	0	2	0
Metinler arasında karşılaştırma yapar.	1	0	1	0
Cümlelerin öğelerini ayırt eder.	1	0	1	0
Filiillerin cümledeki işlevlerini kavrar.	2	0	2	0
Yazdıklarını düzenler.	2	0	1	0
Okuduğu metinlerdeki hikâye unsurlarını belirler.	1	0	1	0
Metindeki söz sanatlarını tespit eder.	1	1	0	100
Metinle ilgili soruları cevaplar.	1	0	0	0
Metinde ele alınan sorunlara farklı çözümler üretir.	1	0	0	0
Kelimeleri anlamlarına uygun kullanır.	1	1	0	100
Grafik, tablo ve çizelgeyle sunulan bilgileri yorumlar.	2	0	2	0

Sözel (TAR)

Tarih	S	D	Y	B%
Avrupa'daki gelişmelerin yansımaları bağlamında Osmanlı Devleti'nin yirminci yüzyılın başlarındaki siyasi ve sos.	1	1	0	100
Birinci Dünya Savaşı'nın sebeplerini ve savaşın başlamasına yol açan gelişmeleri kavrar.	1	1	0	100
Mondros Ateşkes Antlaşması'nın imzalanması ve uygulanması karşısında Osmanlı yönetiminin, Mustafa Kemal'in Milli Mücadele'nin hazırlık döneminde Mustafa Kemal'in yaptığı çalışmaları analiz eder.	2	0	2	0
Büyük Millet Meclisine karşı ayaklanmalar ile ayaklanmaların bastırılması için alınan tedbirleri analiz eder.	1	0	1	0
Birinci Dünya Savaşı'nda Osmanlı Devleti'nin durumu hakkında çıkarımlarda bulunur.	1	0	1	0
Kuvâ-yı Milliye'nin oluşum sürecini ve sonrasında meydana gelen gelişmeleri kavrar.	1	1	0	100
Misakımlı'nın kabulünü ve Büyük Millet Meclisinin açılışını vatanın bütünlüğü esası ile	1	1	0	100
Gençlik döneminde Mustafa Kemal'in fikir hayatını etkileyen önemli kişileri ve olayları kavrar.	1	0	1	0

Sözel (DİN)

Din K.ve A.B.	S	D	Y	B%
Kaza ve kader ile ilgili kavramları analiz eder.	1	1	0	100
İslam'ın paylaşma ve yardımlaşmaya verdiği önemi ayet ve hadisler ışığında yorumlar.	3	1	2	33
Toplumda kader ve kaza ile ilgili yaygın olan yanlış anlayışları sorgular.	1	1	0	100
İnsanın ilmi, iradesi, sorumluluğu ile kader arasında ilişki kurar.	1	0	1	0
Zekât, infak ve sadakanın bireysel ve toplumsal önemini fark eder.	1	0	1	0
Zekât ve sadaka ibadetini ayet ve hadislerle açıklar.	2	1	1	50
Hz. Şuaib'in (a.s.) hayatını ana hatlarıyla tanıtır.	1	1	0	100

Sözel (İNG)

İngilizce	S	D	Y	B%
Students will be able to understand short and simple texts about friendship.	1	0	1	0
Students will be able to understand the specific information in short conversations on everyday topics, such as acc	1	0	1	0
Students will be able to guess the meaning of unknown words from the text.	1	0	1	0
Students will be able to give a simple description about a process.	1	1	0	100
Students will be able to understand the overall meaning of short texts about a process.	1	0	1	0
Students will be able to express what they prefer, like and dislike.	1	0	1	0
Students will be able to understand short and simple invitation letters, cards and e-mails.	1	0	1	0
Students will be able to understand phrases and expressions about regular activities of teenagers.	1	0	1	0
Students will be able to understand short and simple texts about regular activities of teenagers.	1	0	1	0
Students will be able to write a series of simple phrases and sentences by using linkers to describe a process.	1	0	1	0

Sayısal (MAT)

Matematik	S	D	Y	B%
Tam kare pozitif tam sayılarla bu sayıların karekökleri arasındaki ilişkiyi belirler.	2	0	0	0
Kareköklü ifadelerde toplama ve çıkarma işlemlerini yapar.	3	0	0	0
Verilen iki doğal sayının aralarında asal olup olmadığını belirler.	1	0	1	0
Çok büyük ve çok küçük sayıları bilimsel gösterimle ifade eder ve karşılaştırır.	1	1	0	100
Verileri sütun, daire veya çizgi grafiği ile gösterir ve bu gösterimler arasında uygun olan dönüşümleri yapar.	1	1	0	100
En fazla üç veri grubuna ait çizgi ve sütun grafiklerini yorumlar.	2	0	1	0
Verilen pozitif tam sayıların pozitif tam sayı çarpımlarını bulur, pozitif tam sayıların pozitif tam sayı çarpımlarını üslü	1	0	0	0
Gerçek sayıları tanıtır, rasyonel ve irrasyonel sayılarla ilişkilendirir.	1	0	0	0
Ondalık ifadelerin kareköklerini belirler.	1	0	0	0
Kareköklü bir ifadenin kök b şeklinde yazılır ve kök b şeklindeki ifadede katsayıyı kök içine alır.	1	0	0	0
Sayıların ondalık gösterimlerini 10'un tam sayı kuvvetlerini kullanarak çözümler.	1	0	0	0
Kareköklü ifadelerde çarpma ve bölme işlemlerini yapar.	1	0	0	0
Tam sayıların, tam sayı kuvvetlerini hesaplar.	1	0	0	0
İki doğal sayının en büyük ortak bölenini (EBOB) ve en küçük ortak katını (EKOK) hesaplar, ilgili problemleri çözer.	1	0	0	0
Üstü ifadelerle ilgili temel kuralları anlar, birbirine denk ifadeler oluşturur.	1	0	0	0
Kareköklü bir ifade ile çarpıldığında, sonucu bir doğal sayı yapan çarpımlara örnek verir.	1	0	0	0

Sayısal (FEN)

Fen	S	D	Y	B%
Katı basıncını etkileyen değişkenleri deneyerek keşfeder.	2	1	1	50
Mevsimlerin oluşumuna yönelik tahminlerde bulunur.	3	1	2	33
Tek karakter çarpımlarını ile ilgili problemler çözümler sonuçları hakkında yorum yapar.	3	2	1	67
İklim ve hava olayları arasındaki farkı açıklar.	2	1	1	50
Nükleotid, gen, DNA ve kromozom kavramlarını açıklayarak bu kavramlar arasında ilişki kurar.	1	1	0	100
Sıvı basıncını etkileyen değişkenleri tahmin eder ve tahminlerini test eder.	3	2	1	67
Biyoteknolojik uygulamalar kapsamında oluşturulan ikilemelerle bu uygulamaların insanlık için yararlı zararlı yönleri	1	0	1	0
DNA'nın yapısını model üzerinde gösterir.	1	1	0	100
Canlıların yaşadıkları çevreye uyumlarını gözlem yaparak açıklar.	1	1	0	100
Örneklerden yola çıkarak modifikasyonu açıklar.	1	0	1	0
Kalıtım ile ilgili kavramları tanımlar.	1	0	1	0
Katı, sıvı ve gazların basınç özelliklerinin günlük yaşam ve teknolojik uygulamalara örnekler verir.	1	1	0	100

SINAV SONUÇ BELGESİ							
İSTANBUL / EYÜP / Eyüp Açık Kurs							
Öğrenci			Numara	Sınıf			
SEVCAN SOSA			1900	8K			
Puan Türü	Puan	Genel Ort.	Dereceler				
			Snf	Kurum	İlçe	İl	Genel
LGS	▼ 257,953	300,920	8	131	169	3836	30946
Puanı Hesaplanan:			322	370	5914	47785	
Katılımlar:			30	323	371	5937	47972

Ders	Soru	Doğru	Yanlış	Net	Başarı %	Sınıf Ort.	Kurum Ort.	Genel Ort.
Türkçe	20	12	7	9,67	48	▲ 4,38	▲ 5,62	▲ 8,19
Tarih	10	1	7	-1,33	-13	▼ 1,45	▼ 2,71	▼ 4,55
Din K.ve A.B.	10	5	4	3,67	37	▲ 1,53	▲ 2,88	▼ 3,89
İngilizce	10	0	4	-1,33	-13	▼ 1,04	▼ 2,10	▼ 3,85
Matematik	20	5	6	3,00	15	▲ 0,39	▲ 1,50	▼ 3,66
Fen	20	4	9	1,00	5	▼ 4,28	▼ 4,41	▼ 8,49
Toplam:	90	27	37	14,67	16	▲ 13,08	▼ 19,23	▼ 32,63

Soru No	12345678901234567890
Sözel (TÜR)	DCAdBAacAb BcdCADDCC
Cevap Anh.	B DCABBABDAABBDCACCADDC
Sözel (TAR)	A adaccca
Cevap Anh.	B ABDCACBDCB
Sözel (DİN)	Cbcd ACaBD
Cevap Anh.	B CABCDACBBDD
Sözel (İNG)	ca b d
Cevap Anh.	B ADBABDCCBD
Sayısal (MAT)	c BAccaDacb B
Cevap Anh.	B DCDBABDBDAACDBBCCACAB
Sayısal (FEN)	ccc da Ba bdCDB a
Cevap Anh.	B BAACDBCCABBCCDCDBDAD

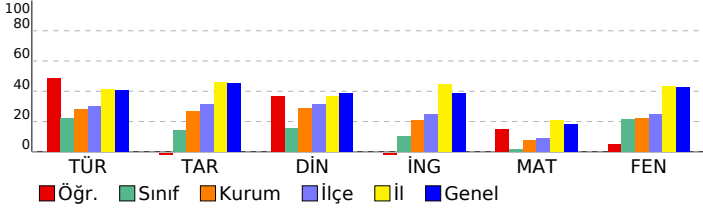

2023- 8. SINIF GÜÇLENDİREN KURUMSAL DENEME -3

DERSLERE GÖRE BAŞARI ANALİZİ

Sözel (TÜR)	S	D	Y	B%
Türkçe				
Metindeki yardımcı fikirleri belirler.	2	2	0	100
Bir işi işlem basamaklarına göre yazar.	1	1	0	100
Metnin ana fikrini/ana duygusunu belirler.	1	1	0	100
Okudukları ile ilgili çıkarımlarda bulunur.	1	1	0	100
Bağlamdan yararlanarak bilmediği kelime ve kelime gruplarının anlamını tahmin eder.	2	1	1	50
Metinler arasında karşılaştırma yapar.	1	0	1	0
Cümlelerin öğelerini ayırır.	1	0	1	0
Filiillerin cümledeki işlevlerini kavrar.	2	1	1	50
Yazdıklarını düzenler.	2	1	0	50
Okuduğu metinlerdeki hikâye unsurlarını belirler.	1	1	0	100
Metindeki söz sanatlarını tespit eder.	1	0	1	0
Metinle ilgili soruları cevaplar.	1	0	1	0
Metinde ele alınan sorunlara farklı çözümler üretir.	1	1	0	100
Kelimeleri anlamlarına uygun kullanır.	1	1	0	100
Grafik, tablo ve çizelgeyle sunulan bilgileri yorumlar.	2	1	1	50

Sözel (TAR)	S	D	Y	B%
Tarih				
Avrupa'daki gelişmelerin yansımaları bağlamında Osmanlı Devleti'nin yirminci yüzyılın başlarındaki siyasi ve sos	1	0	0	0
Birinci Dünya Savaşı'nın sebeplerini ve savaşın başlamasına yol açan gelişmeleri kavrar.	1	0	1	0
Mondros Ateşkes Antlaşması'nın imzalanması ve uygulanması karşısında Osmanlı yönetiminin, Mustafa Kemal in	1	0	1	0
Millî Mücadele'nin hazırlık döneminde Mustafa Kemal'in yaptığı çalışmaları analiz eder.	2	0	2	0
Büyük Millet Meclisine karşı ayaklanmalar ile ayaklanmaların bastırılması için alınan tedbirleri analiz eder.	1	0	1	0
Birinci Dünya Savaşı'nda Osmanlı Devleti'nin durumu hakkında çıkarımlarda bulunur.	1	0	1	0
Kuvâ-yı Millîye'nin oluşum sürecini ve sonrasında meydana gelen gelişmeleri kavrar.	1	0	1	0
Misakımlı'nın kabulünü ve Büyük Millet Meclisinin açılışını vatanın bütünlüğü esası ile	1	0	0	0
Gençlik döneminde Mustafa Kemal'in fikir hayatını etkileyen önemli kişileri ve olayları kavrar.	1	1	0	100

Sözel (DİN)	S	D	Y	B%
Din K.ve A.B.				
Kaza ve kader ile ilgili kavramları analiz eder.	1	1	0	100
İslam'ın paylaşma ve yardımlaşmaya verdiği önemi ayet ve hadisler ışığında yorumlar.	3	2	1	67
Toplumda kader ve kaza ile ilgili yaygın olan yanlış anlayışları sorgular.	1	0	1	0
İnsanın ilmi, iradesi, sorumluluğu ile kader arasında ilişki kurar.	1	1	0	100
Zekât, infak ve sadakanın bireysel ve toplumsal önemini fark eder.	1	1	0	100
Zekât ve sadaka ibadetini ayet ve hadislerle açıklar.	2	0	1	0
Hz. Şuaib'in (a.s.) hayatını ana hatlarıyla tanıtır.	1	0	1	0

Sözel (İNG)	S	D	Y	B%
İngilizce				
Students will be able to understand short and simple texts about friendship.	1	0	0	0
Students will be able to understand the specific information in short conversations on everyday topics, such as acc	1	0	0	0
Students will be able to guess the meaning of unknown words from the text.	1	0	1	0
Students will be able to give a simple description about a process.	1	0	0	0
Students will be able to understand the overall meaning of short texts about a process.	1	0	0	0
Students will be able to express what they prefer, like and dislike.	1	0	0	0
Students will be able to understand short and simple invitation letters, cards and e-mails.	1	0	1	0
Students will be able to understand phrases and expressions about regular activities of teenagers.	1	0	0	0
Students will be able to understand short and simple texts about regular activities of teenagers.	1	0	1	0
Students will be able to write a series of simple phrases and sentences by using linkers to describe a process.	1	0	1	0

Sayısal (MAT)	S	D	Y	B%
Matematik				
Tam kare pozitif tam sayılarla bu sayıların karekökleri arasındaki ilişkiyi belirler.	2	1	0	50
Kareköklü ifadelerde toplama ve çıkarma işlemlerini yapar.	3	0	1	0
Verilen iki doğal sayının aralarında asal olup olmadığını belirler.	1	0	0	0
Çok büyük ve çok küçük sayıları bilimsel gösterimle ifade eder ve karşılaştırır.	1	0	0	0
Verileri sütun, daire veya çizgi grafiği ile gösterir ve bu gösterimler arasında uygun olan dönüşümleri yapar.	1	0	0	0
En fazla üç veri grubuna ait çizgi ve sütun grafiklerini yorumlar.	2	0	1	0
Verilen pozitif tam sayıların pozitif tam sayı çarpanlarını bulur, pozitif tam sayıların pozitif tam sayı çarpanlarını üslü	1	0	1	0
Gerçek sayıları tanıtır, rasyonel ve irrasyonel sayılarla ilişkilendirir.	1	1	0	100
Ondalık ifadelerin kareköklerini belirler.	1	1	0	100
Kareköklü bir ifadenin kök b şeklinde yazılır ve kök b şeklindeki ifadede katsayıyı kök içine alır.	1	0	1	0
Sayıların ondalık gösterimlerini 10'un tam sayı kuvvetlerini kullanarak çözümler.	1	0	1	0
Kareköklü ifadelerde çarpma ve bölme işlemlerini yapar.	1	1	0	100
Tam sayıların, tam sayı kuvvetlerini hesaplar.	1	1	0	100
İki doğal sayının en büyük ortak bölenini (EBOB) ve en küçük ortak katını (EKOK) hesaplar, ilgili problemleri çözer.	1	0	0	0
Üstü ifadelerle ilgili temel kuralları anlar, birbirine denk ifadeler oluşturur.	1	0	0	0
Kareköklü bir ifade ile çarpıldığında, sonucu bir doğal sayı yapan çarpanlara örnek verir.	1	0	1	0

Sayısal (FEN)	S	D	Y	B%
Fen				
Katı basıncını etkileyen değişkenleri deneyerek keşfeder.	2	0	2	0
Mevsimlerin oluşumuna yönelik tahminlerde bulunur.	3	1	1	33
Tek karakter çaprazlamaları ile ilgili problemler çözerek sonuçları hakkında yorum yapar.	3	1	0	33
İklim ve hava olayları arasındaki farkı açıklar.	2	1	1	50
Nükleotid, gen, DNA ve kromozom kavramlarını açıklayarak bu kavramlar arasında ilişki kurar.	1	1	0	100
Sıvı basıncını etkileyen değişkenleri tahmin eder ve tahminlerini test eder.	3	2	0	0
Biyoteknolojik uygulamalar kapsamında oluşturulan ikilemelerle bu uygulamaların insanlık için yararlı zararlı yönleri	1	0	0	0
DNA'nın yapısını model üzerinde gösterir.	1	0	0	0
Canlıların yaşadıkları çevreye uyumlarını gözlem yaparak açıklar.	1	0	1	0
Örneklerden yola çıkarak modifikasyonu açıklar.	1	0	1	0
Kalıtım ile ilgili kavramları tanımlar.	1	0	0	0
Katı, sıvı ve gazların basınç özelliklerinin günlük yaşam ve teknolojik uygulamalara örnek verir.	1	0	1	0

SINAV SONUÇ BELGESİ							
İSTANBUL / EYÜP / Eyüp Açık Kurs							
Öğrenci			Numara	Sınıf			
ŞİRAT ARICI			163	8K			
Puan Türü	Puan	Genel Ort.	Dereceler				
			Snf	Kurum	İlçe	İl	Genel
LGS	▼ 190,784	300.920	27	294	342	5675	46253
Puanı Hesaplanan:			322	370	5914	47785	
Katılımlar:			30	323	371	5937	47972

Ders	Soru	Doğru	Yanlış	Net	Başarı %	Sınıf Ort.	Kurum Ort.	Genel Ort.
Türkçe	20	6	14	1,33	7	▼ 4,38	▼ 5,62	▼ 8,19
Tarih	10	2	8	-0,67	-7	▼ 1,45	▼ 2,71	▼ 4,55
Din K.ve A.B.	10	2	8	-0,67	-7	▼ 1,53	▼ 2,88	▼ 3,89
İngilizce	10	3	7	0,67	7	▼ 1,04	▼ 2,10	▼ 3,85
Matematik	20	3	17	-2,67	-13	▼ 0,39	▼ 1,50	▼ 3,66
Fen	20	5	15	0,00	0	▼ 4,28	▼ 4,41	▼ 8,49
Toplam:	90	21	69	-2,00	-2	▼ 13,08	▼ 19,23	▼ 32,63

Soru No	12345678901234567890
Sözel (TÜR)	acDbCadcBabcDacBdAbc
Cevap Anh.	A CDDACCDBBAADBABBACD
Sözel (TAR)	abDaCbdbcac
Cevap Anh.	A BCDBCACDBA
Sözel (DİN)	cadbAcdbac
Cevap Anh.	A DBBCADCBCAC
Sözel (İNG)	DabCadcBac
Cevap Anh.	A DBCCDBABDA
Sayısal (MAT)	dACAbdacadbcacdbccba
Cevap Anh.	A BACACBBDCAADDBABDCD
Sayısal (FEN)	bcadaCbaacBdCadBCAdc
Cevap Anh.	A DADBCCDCBBACCBDCAAB

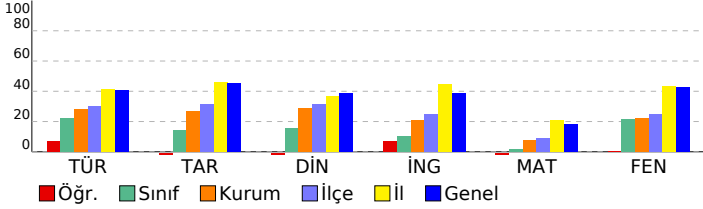

2023- 8. SINIF GÜÇLENDİREN KURUMSAL DENEME -3

DERSLERE GÖRE BAŞARI ANALİZİ

Sözel (TÜR)	S	D	Y	B%
Türkçe				
Metindeki yardımcı fikirleri belirler.	2	0	2	0
Bir işi işlem basamaklarına göre yazar.	1	0	1	0
Metnin ana fikrini/ana duygusunu belirler.	1	1	0	100
Okudukları ile ilgili çıkarımlarda bulunur.	1	0	1	0
Bağlamdan yararlanarak bilmediği kelime ve kelime gruplarının anlamını tahmin eder.	2	1	1	50
Metinler arasında karşılaştırma yapar.	1	0	1	0
Cümlelerin öğelerini ayırt eder.	1	0	1	0
Filiillerin cümledeki işlevlerini kavrar.	2	1	1	50
Yazdıklarını düzenler.	2	1	1	50
Okuduğu metinlerdeki hikâye unsurlarını belirler.	1	0	1	0
Metindeki söz sanatlarını tespit eder.	1	1	0	100
Metinle ilgili soruları cevaplar.	1	0	1	0
Metinde ele alınan sorunlara farklı çözümler üretir.	1	0	1	0
Kelimeleri anlamlarına uygun kullanır.	1	1	0	100
Grafik, tablo ve çizelgeyle sunulan bilgileri yorumlar.	2	0	2	0

Sözel (TAR)	S	D	Y	B%
Tarih				
Avrupa'daki gelişmelerin yansımaları bağlamında Osmanlı Devleti'nin yirminci yüzyılın başlarındaki siyasi ve sos	1	0	1	0
Birinci Dünya Savaşı'nın sebeplerini ve savaşın başlamasına yol açan gelişmeleri kavrar.	1	0	1	0
Mondros Ateşkes Antlaşması'nın imzalanması ve uygulanması karşısında Osmanlı yönetiminin, Mustafa Kemal in	1	1	0	100
Millî Mücadele'nin hazırlık döneminde Mustafa Kemal'in yaptığı çalışmaları analiz eder.	2	0	2	0
Büyük Millet Meclisine karşı ayaklanmalar ile ayaklanmaların bastırılması için alınan tedbirleri analiz eder.	1	0	1	00
Birinci Dünya Savaşı'nda Osmanlı Devleti'nin durumu hakkında çıkarımlarda bulunur.	1	0	1	0
Kuvâ-yı Millîye'nin oluşum sürecini ve sonrasında meydana gelen gelişmeleri kavrar.	1	0	1	0
Misakımlı'nın kabulünü ve Büyük Millet Meclisinin açılışını vatanın bütünlüğü esaslı ile	1	0	1	0
Gençlik döneminde Mustafa Kemal'in fikir hayatını etkileyen önemli kişileri ve olayları kavrar.	1	0	1	0

Sözel (DİN)	S	D	Y	B%
Din K.ve A.B.				
Kaza ve kader ile ilgili kavramları analiz eder.	1	0	1	0
İslam'ın paylaşma ve yardımlaşmaya verdiği önemi ayet ve hadisler ışığında yorumlar.	3	1	2	33
Toplumda kader ve kaza ile ilgili yaygın olan yanlış anlayışları sorgular.	1	0	1	0
İnsanın ilmi, iradesi, sorumluluğu ile kader arasında ilişki kurar.	1	0	1	0
Zekât, infak ve sadakanın bireysel ve toplumsal önemini fark eder.	1	1	0	100
Zekât ve sadaka ibadetini ayet ve hadislerle açıklar.	2	0	2	0
Hz. Şuaıyb'in (a.s.) hayatını ana hatlarıyla tanıtır.	1	0	1	0

Sözel (İNG)	S	D	Y	B%
İngilizce				
Students will be able to understand short and simple texts about friendship.	1	1	0	100
Students will be able to understand the specific information in short conversations on everyday topics, such as acc	1	0	1	0
Students will be able to guess the meaning of unknown words from the text.	1	0	1	0
Students will be able to give a simple description about a process.	1	1	0	100
Students will be able to understand the overall meaning of short texts about a process.	1	0	1	0
Students will be able to express what they prefer, like and dislike.	1	0	1	0
Students will be able to understand short and simple invitation letters, cards and e-mails.	1	0	1	0
Students will be able to understand phrases and expressions about regular activities of teenagers.	1	1	0	100
Students will be able to understand short and simple texts about regular activities of teenagers.	1	0	1	0
Students will be able to write a series of simple phrases and sentences by using linkers to describe a process.	1	0	1	0

Sayısal (MAT)	S	D	Y	B%
Matematik				
Tam kare pozitif tam sayılarla bu sayıların karekökleri arasındaki ilişkiyi belirler.	2	0	2	0
Kareköklü ifadelerde toplama ve çıkarma işlemlerini yapar.	3	0	2	33
Verilen iki doğal sayının aralarında asal olup olmadığını belirler.	1	1	0	100
Çok büyük ve çok küçük sayıları bilimsel gösterimle ifade eder ve karşılaştırır.	1	1	0	100
Verileri sütun, daire veya çizgi grafiği ile gösterir ve bu gösterimler arasında uygun olan dönüşümleri yapar.	1	0	1	0
En fazla üç veri grubuna ait çizgi ve sütun grafiklerini yorumlar.	2	0	2	0
Verilen pozitif tam sayıların pozitif tam sayı çarpımlarını bulur, pozitif tam sayıların pozitif tam sayı çarpımlarını üslü	1	0	1	0
Gerçek sayıları tanıtır, rasyonel ve irrasyonel sayılarla ilişkilendirir.	1	0	1	0
Ondalık ifadelerin kareköklerini belirler.	1	0	1	0
Kareköklü bir ifadenin kök b şeklinde yazar ve kök b şeklindeki ifadede katsayıyı kök içine alır.	1	0	1	0
Sayıların ondalık gösterimlerini 10'un tam sayı kuvvetlerini kullanarak çözümler.	1	0	1	0
Kareköklü ifadelerde çarpma ve bölme işlemlerini yapar.	1	0	1	0
Tam sayıların, tam sayı kuvvetlerini hesaplar.	1	0	1	0
İki doğal sayının en büyük ortak bölenini (EBOB) ve en küçük ortak katını (EKOK) hesaplar, ilgili problemleri çözer.	1	0	1	0
Üstü ifadelerle ilgili temel kuralları anlar, birbirine denk ifadeler oluşturur.	1	0	1	0
Kareköklü bir ifade ile çarpıldığında, sonucu bir doğal sayı yapan çarpımlara örnek verir.	1	0	1	0

Sayısal (FEN)	S	D	Y	B%
Fen				
Katı basıncını etkileyen değişkenleri deneyerek keşfeder.	2	0	2	0
Mevsimlerin oluşumuna yönelik tahminlerde bulunur.	3	1	2	33
Tek karakter çaprazlamaları ile ilgili problemler çözerek sonuçları hakkında yorum yapar.	3	1	2	33
İklim ve hava olayları arasındaki farkı açıklar.	2	0	2	0
Nükleotid, gen, DNA ve kromozom kavramlarını açıklayarak bu kavramlar arasında ilişki kurar.	1	0	1	0
Sıvı basıncını etkileyen değişkenleri tahmin eder ve tahminlerini test eder.	3	1	2	33
Biyoteknolojik uygulamalar kapsamında oluşturulan ikilemelerle bu uygulamaların insanlık için yararlı zararlı yönü	1	0	1	0
DNA'nın yapısını model üzerinde gösterir.	1	0	1	0
Canlıların yaşadıkları çevreye uyumlarını gözlem yaparak açıklar.	1	1	0	100
Örneklerden yola çıkarak modifikasyonu açıklar.	1	0	1	0
Kalıtım ile ilgili kavramları tanımlar.	1	0	1	0
Katı, sıvı ve gazların basınç özelliklerinin günlük yaşam ve teknolojik uygulamalara örnekler verir.	1	1	0	100

SINAV SONUÇ BELGESİ

2023- 8. SINIF GÜÇLENDİREN KURUMSAL DENEME -3

İSTANBUL / EYÜP / Eyüp Açık Kurs							
Öğrenci			Numara	Sınıf			
SUDENUR GÜZELİŞ			374	8K			
Puan Türü	Puan	Genel Ort.	Dereceler				
LGS	▼ 298,816	300,920	Snf	Kurum	İlçe	İl	Genel
			5	74	97	2950	23041
Puanı Hesaplanan:			322	370	5914	47785	
Katılımlar:			30	323	371	5937	47972

Ders	Soru	Doğru	Yanlış	Net	Başarı %	Sınıf Ort.	Kurum Ort.	Genel Ort.
Türkçe	20	12	6	10,00	50	▲ 4,38	▲ 5,62	▲ 8,19
Tarih	10	4	3	3,00	30	▲ 1,45	▲ 2,71	▼ 4,55
Din K.ve A.B.	10	5	3	4,00	40	▲ 1,53	▲ 2,88	▲ 3,89
İngilizce	10	4	2	3,33	33	▲ 1,04	▲ 2,10	▼ 3,85
Matematik	20	2	4	0,67	3	▲ 0,39	▼ 1,50	▼ 3,66
Fen	20	12	4	10,67	53	▲ 4,28	▲ 4,41	▲ 8,49
Toplam:	90	39	22	31,67	35	▲ 13,08	▲ 19,23	▼ 32,63

Soru No	12345678901234567890
Sözel (TÜR)	Dd BBABDbA dDCCdDDd
Cevap Anh.	B DCABBABDAABBDCACADDC
Sözel (TAR)	A DC dd dB
Cevap Anh.	B ABDCACBDCB
Sözel (DİN)	dAcC AC Bc
Cevap Anh.	B CABCDACBBD
Sözel (İNG)	A d CCbc
Cevap Anh.	B ADBABDCCBD
Sayısal (MAT)	bd dc D C
Cevap Anh.	B DCDBABDBDAACDBBCACAB
Sayısal (FEN)	BAACaB a BB bCCdD D
Cevap Anh.	B BAACDBCCABBCCDCCDBDAD

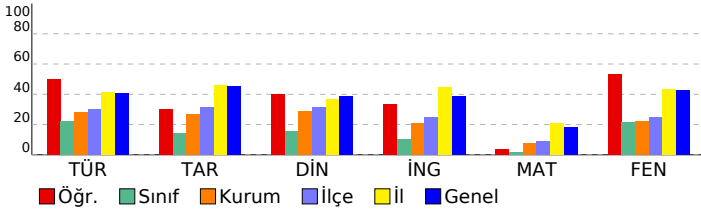

DERSLERE GÖRE BAŞARI ANALİZİ

Sözel (TÜR)	S	D	Y	B%
Türkçe	2	0	2	0
Metindeki yardımcı fikirleri belirler.	2	0	2	0
Bir işi işlem basamaklarına göre yazar.	1	1	0	100
Metnin ana fikrini/ana duygusunu belirler.	1	1	0	100
Okudukları ile ilgili çıkarımlarda bulunur.	1	0	1	0
Bağlamdan yararlanarak bilmediği kelime ve kelime gruplarının anlamını tahmin eder.	2	1	1	50
Metinler arasında karşılaştırma yapar.	1	1	0	100
Cümlelerin öğelerini ayırt eder.	1	1	0	100
Filiillerin cümledeki işlevlerini kavrar.	2	1	1	50
Yazdıklarını düzenler.	2	0	0	0
Okuduğu metinlerdeki hikâye unsurlarını belirler.	1	0	1	0
Metindeki söz sanatlarını tespit eder.	1	1	0	100
Metinle ilgili soruları cevaplar.	1	1	0	100
Metinde ele alınan sorunlara farklı çözümler üretir.	1	1	0	100
Kelimeleri anlamlarına uygun kullanır.	1	1	0	100
Grafik, tablo ve çizelgeyle sunulan bilgileri yorumlar.	2	2	0	100

Sözel (TAR)	S	D	Y	B%
Tarih	1	0	1	0
Avrupa'daki gelişmelerin yansımaları bağlamında Osmanlı Devleti'nin yirminci yüzyılın başlarındaki siyasi ve sos	1	1	0	100
Birinci Dünya Savaşı'nın sebeplerini ve savaşın başlamasına yol açan gelişmeleri kavrar.	1	0	1	0
Mondros Ateşkes Antlaşması'nın imzalanması ve uygulanması karşısında Osmanlı yönetiminin, Mustafa Kemal in	1	0	0	0
Millî Mücadele'nin hazırlık döneminde Mustafa Kemal'in yaptığı çalışmaları analiz eder.	2	0	1	0
Büyük Millet Meclisine karşı ayaklanmalar ile ayaklanmaların bastırılması için alınan tedbirleri analiz eder.	1	0	1	0
Birinci Dünya Savaşı'nda Osmanlı Devleti'nin durumu hakkında çıkarımlarda bulunur.	1	1	0	100
Kuvâ-yı Millîye'nin oluşum sürecini ve sonrasında meydana gelen gelişmeleri kavrar.	1	1	0	100
Misakımlı'nın kabulünü ve Büyük Millet Meclisinin açılışını vatanın bütünlüğü esası ile	1	0	0	0
Gençlik döneminde Mustafa Kemal'in fikir hayatını etkileyen önemli kişileri ve olayları kavrar.	1	1	0	100

Sözel (DİN)	S	D	Y	B%
Din K.ve A.B.	1	0	1	0
Kaza ve kader ile ilgili kavramları analiz eder.	1	0	1	0
İslam'ın paylaşma ve yardımlaşmaya verdiği önemi ayet ve hadisler ışığında yorumlar.	3	2	1	67
Toplumda kader ve kaza ile ilgili yaygın olan yanlış anlayışları sorgular.	1	0	0	0
İnsanın ilmi, iradesi, sorumluluğu ile kader arasında ilişki kurar.	1	1	0	100
Zekât, infak ve sadakanın bireysel ve toplumsal önemini fark eder.	1	1	0	100
Zekât ve sadaka ibadetini ayet ve hadislerle açıklar.	2	0	1	0
Hz. Şuaib'in (a.s.) hayatını ana hatlarıyla tanıtır.	1	0	0	100

Sözel (İNG)	S	D	Y	B%
İngilizce	1	0	1	0
Students will be able to understand short and simple texts about friendship.	1	0	1	0
Students will be able to understand the specific information in short conversations on everyday topics, such as acc	1	1	0	100
Students will be able to guess the meaning of unknown words from the text.	1	1	0	100
Students will be able to give a simple description about a process.	1	1	0	100
Students will be able to understand the overall meaning of short texts about a process.	1	0	0	0
Students will be able to express what they prefer, like and dislike.	1	0	0	0
Students will be able to understand short and simple invitation letters, cards and e-mails.	1	0	1	0
Students will be able to understand phrases and expressions about regular activities of teenagers.	1	0	0	0
Students will be able to understand short and simple texts about regular activities of teenagers.	1	0	0	0
Students will be able to write a series of simple phrases and sentences by using linkers to describe a process.	1	1	0	100

Sayısal (MAT)	S	D	Y	B%
Matematik	2	0	1	0
Tam kare pozitif tam sayılarla bu sayıların karekökleri arasındaki ilişkiyi belirler.	3	0	0	0
Kareköklü ifadelerde toplama ve çıkarma işlemlerini yapar.	2	1	0	33
Verilen iki doğal sayının aralarında asal olup olmadığını belirler.	1	0	0	0
Çok büyük ve çok küçük sayıları bilimsel gösterimle ifade eder ve karşılaştırır.	1	0	0	0
Verileri sütun, daire veya çizgi grafiği ile gösterir ve bu gösterimler arasında uygun olan dönüşümleri yapar.	1	0	0	0
En fazla üç veri grubuna ait çizgi ve sütun grafiklerini yorumlar.	2	0	0	0
Verilen pozitif tam sayıların pozitif tam sayı çarpanlarını bulur, pozitif tam sayıların pozitif tam sayı çarpanlarını üslü	1	0	0	0
Gerçek sayıları tanıtır, rasyonel ve irrasyonel sayılarla ilişkilendirir.	1	0	0	0
Ondalık ifadelerin kareköklerini belirler.	1	0	0	0
Kareköklü bir ifadenin kök b şeklinde yazar ve kök b şeklindeki ifadede katsayıyı kök içine alır.	1	0	0	0
Sayıların ondalık gösterimlerini 10'un tam sayı kuvvetlerini kullanarak çözümler.	1	1	0	100
Kareköklü ifadelerde çarpma ve bölme işlemlerini yapar.	1	0	1	0
Tam sayıların, tam sayı kuvvetlerini hesaplar.	1	0	1	0
İki doğal sayının en büyük ortak bölenini (EBOB) ve en küçük ortak katını (EKOK) hesaplar, ilgili problemleri çözer.	1	0	0	0
Üstü ifadelerle ilgili temel kuralları anlar, birbirine denk ifadeler oluşturur.	1	0	1	0
Kareköklü bir ifade ile çarpıldığında, sonucu bir doğal sayı yapan çarpanlara örnek verir.	1	0	1	0

Sayısal (FEN)	S	D	Y	B%
Fen	2	2	0	100
Katı basıncını etkileyen değişkenleri deneyerek keşfeder.	2	2	0	100
Mevsimlerin oluşumuna yönelik tahminlerde bulunur.	3	2	0	67
Tek karakter çaprazlamaları ile ilgili problemler çözümler sonuçları hakkında yorum yapar.	3	3	0	100
İklim ve hava olayları arasındaki farkı açıklar.	2	1	1	50
Nükleotid, gen, DNA ve kromozom kavramlarını açıklayarak bu kavramlar arasında ilişki kurar.	1	1	0	100
Sıvı basıncını etkileyen değişkenleri tahmin eder ve tahminlerini test eder.	3	2	1	67
Biyoteknolojik uygulamalar kapsamında oluşturulan ikilemelerle bu uygulamaların insanlık için yararlı zararlı yönü	1	0	0	0
DNA'nın yapısını model üzerinde gösterir.	1	0	0	0
Canlıların yaşadıkları çevreye uyumlarını gözlem yaparak açıklar.	1	0	1	0
Örneklerden yola çıkarak modifikasyonu açıklar.	1	0	0	0
Kalıtım ile ilgili kavramları tanımlar.	1	0	1	0
Katı, sıvı ve gazların basınç özelliklerinin günlük yaşam ve teknolojik uygulamalara örnekler verir.	1	1	0	100

SINAV SONUÇ BELGESİ

İSTANBUL / EYÜP / Eyüp Açık Kurs

Öğrenci	Numara	Sınıf
TESNİM KALAJI	877	8K

Puan Türü	Puan	Genel Ort.	Dereceler				
			Snf	Kurum	İlçe	İl	Genel
LGS	▼ 219,904	300.920	19	224	269	4777	39305
Puanı Hesaplanan:			322	370	5914	47785	
Katılımlar:			30	323	371	5937	47972

Ders	Soru	Doğru	Yanlış	Net	Başarı %	Sınıf Ort.	Kurum Ort.	Genel Ort.
Türkçe	20	7	13	2,67	13	▼ 4,38	▼ 5,62	▼ 8,19
Tarih	10	2	8	-0,67	-7	▼ 1,45	▼ 2,71	▼ 4,55
Din K.ve A.B.	10	2	8	-0,67	-7	▼ 1,53	▼ 2,88	▼ 3,89
İngilizce	10	1	9	-2,00	-20	▼ 1,04	▼ 2,10	▼ 3,85
Matematik	20	5	15	0,00	0	▼ 0,39	▼ 1,50	▼ 3,66
Fen	20	8	12	4,00	20	▼ 4,28	▼ 4,41	▼ 8,49
Toplam:	90	25	65	3,33	4	▼ 13,08	▼ 19,23	▼ 32,63

Soru No	12345678901234567890
Sözel (TÜR)	dbDAbddcBaAbcBAbdcd
Cevap Anh.	A CDDACCDBBAADBABBACD
Sözel (TAR)	aCbcdAabdb
Cevap Anh.	A BCDBCACDBA
Sözel (DİN)	DaddbDddcd
Cevap Anh.	A DBBCADCBA
Sözel (İNG)	bcaCadbcab
Cevap Anh.	A DBCCDBABDA
Sayısal (MAT)	abCACcccaaccbBbccbcCc
Cevap Anh.	A BACACBBDCAADDBABDCD
Sayısal (FEN)	DccdcCCcadBdCddDCcCB
Cevap Anh.	A DADBCCDCBBACCBDCAAB

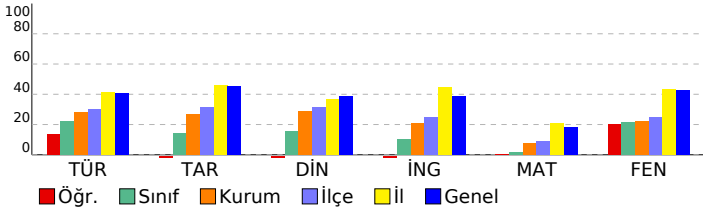

2023- 8. SINIF GÜÇLENDİREN KURUMSAL DENEME -3

DERSLERE GÖRE BAŞARI ANALİZİ

Sözel (TÜR)	S	D	Y	B%
Türkçe				
Metindeki yardımcı fikirleri belirler.	2	0	2	0
Bir işi işlem basamaklarına göre yazar.	1	0	1	0
Metnin ana fikrini/ana duygusunu belirler.	1	1	0	100
Okudukları ile ilgili çıkarımlarda bulunur.	1	1	0	100
Bağlamdan yararlanarak bilmediği kelime ve kelime gruplarının anlamını tahmin eder.	2	1	1	50
Metinler arasında karşılaştırma yapar.	1	0	1	0
Cümlelerin öğelerini ayırır eder.	1	0	1	0
Filiillerin cümledeki işlevlerini kavrar.	2	1	1	50
Yazdıklarını düzenler.	2	0	2	0
Okuduğu metinlerdeki hikâye unsurlarını belirler.	1	0	1	0
Metindeki söz sanatlarını tespit eder.	1	0	1	0
Metinle ilgili soruları cevaplar.	1	1	0	100
Metinde ele alınan sorunlara farklı çözümler üretir.	1	1	0	100
Kelimeleri anlamlarına uygun kullanır.	1	1	0	100
Grafik, tablo ve çizelgeyle sunulan bilgileri yorumlar.	2	0	2	0

Sözel (TAR)	S	D	Y	B%
Tarih				
Avrupa'daki gelişmelerin yansımaları bağlamında Osmanlı Devleti'nin yirminci yüzyılın başlarındaki siyasi ve sos.	1	1	0	100
Birinci Dünya Savaşı'nın sebeplerini ve savaşın başlamasına yol açan gelişmeleri kavrar.	1	1	0	100
Mondros Ateşkes Antlaşması'nın imzalanması ve uygulanması karşısında Osmanlı yönetiminin, Mustafa Kemal'in Millî Mücadele'nin hazırlık döneminde Mustafa Kemal'in yaptığı çalışmaları analiz eder.	2	1	1	50
Büyük Millet Meclisine karşı ayaklanmalar ile ayaklanmaların bastırılması için alınan tedbirleri analiz eder.	1	0	1	0
Birinci Dünya Savaşı'nda Osmanlı Devleti'nin durumu hakkında çıkarımlarda bulunur.	1	0	1	0
Kuvâ-yı Millîye'nin oluşum sürecini ve sonrasında meydana gelen gelişmeleri kavrar.	1	0	1	0
Misakımlı'nın kabulünü ve Büyük Millet Meclisinin açılışını vatanın bütünlüğü esaslı ile	1	0	1	0
Gençlik döneminde Mustafa Kemal'in fikir hayatını etkileyen önemli kişileri ve olayları kavrar.	1	0	1	0

Sözel (DİN)	S	D	Y	B%
Din K.ve A.B.				
Kaza ve kader ile ilgili kavramları analiz eder.	1	1	0	100
İslam'ın paylaşma ve yardımlaşmaya verdiği önemi ayet ve hadisler ışığında yorumlar.	3	0	3	0
Toplumda kader ve kaza ile ilgili yaygın olan yanlış anlayışları sorgular.	1	0	1	0
İnsanın ilmi, iradesi, sorumluluğu ile kader arasında ilişki kurar.	1	0	1	0
Zekât, infak ve sadakanın bireysel ve toplumsal önemini fark eder.	1	0	1	0
Zekât ve sadaka ibadetini ayet ve hadislerle açıklar.	2	1	1	50
Hz. Şuaib'in (a.s.) hayatını ana hatlarıyla tanıtır.	1	0	1	0

Sözel (İNG)	S	D	Y	B%
İngilizce				
Students will be able to understand short and simple texts about friendship.	1	0	1	0
Students will be able to understand the specific information in short conversations on everyday topics, such as acc	1	0	1	0
Students will be able to guess the meaning of unknown words from the text.	1	0	1	0
Students will be able to give a simple description about a process.	1	1	0	100
Students will be able to understand the overall meaning of short texts about a process.	1	0	1	0
Students will be able to express what they prefer, like and dislike.	1	0	1	0
Students will be able to understand short and simple invitation letters, cards and e-mails.	1	0	1	0
Students will be able to understand phrases and expressions about regular activities of teenagers.	1	0	1	0
Students will be able to understand short and simple texts about regular activities of teenagers.	1	0	1	0
Students will be able to write a series of simple phrases and sentences by using linkers to describe a process.	1	0	1	0

Sayısal (MAT)	S	D	Y	B%
Matematik				
Tam kare pozitif tam sayılarla bu sayıların karekökleri arasındaki ilişkiyi belirler.	2	0	2	0
Kareköklü ifadelerde toplama ve çıkarma işlemlerini yapar.	3	0	2	33
Verilen iki doğal sayının aralarında asal olup olmadığını belirler.	1	1	0	100
Çok büyük ve çok küçük sayıları bilimsel gösterimle ifade eder ve karşılaştırır.	1	1	0	100
Verileri sütun, daire veya çizgi grafiği ile gösterir ve bu gösterimler arasında uygun olan dönüşümleri yapar.	1	0	1	0
En fazla üç veri grubuna ait çizgi ve sütun grafiklerini yorumlar.	2	0	2	0
Verilen pozitif tam sayıların pozitif tam sayı çarpımlarını bulur, pozitif tam sayıların pozitif tam sayı çarpımlarını üslü	1	0	1	0
Gerçek sayıları tanıtır, rasyonel ve irrasyonel sayılarla ilişkilendirir.	1	0	1	0
Ondalık ifadelerin kareköklerini belirler.	1	0	1	0
Kareköklü bir ifadenin kök b şeklinde yazar ve kök b şeklindeki ifadede katsayıyı kök içine alır.	1	1	0	100
Sayıların ondalık gösterimlerini 10'un tam sayı kuvvetlerini kullanarak çözümler.	1	0	1	0
Kareköklü ifadelerde çarpma ve bölme işlemlerini yapar.	1	0	1	0
Tam sayıların, tam sayı kuvvetlerini hesaplar.	1	0	1	0
İki doğal sayının en büyük ortak bölenini (EBOB) ve en küçük ortak katını (EKOK) hesaplar, ilgili problemleri çözer.	1	0	1	0
Üstü ifadelerle ilgili temel kuralları anlar, birbirine denk ifadeler oluşturur.	1	1	0	100
Kareköklü bir ifade ile çarpıldığında, sonucu bir doğal sayı yapan çarpımlara örnek verir.	1	0	1	0

Sayısal (FEN)	S	D	Y	B%
Fen				
Katı basıncını etkileyen değişkenleri deneyerek keşfeder.	2	2	0	100
Mevsimlerin oluşumuna yönelik tahminlerde bulunur.	3	1	2	33
Tek karakter çaprazlamaları ile ilgili problemler çözümler sonuçları hakkında yorum yapar.	3	1	2	33
İklim ve hava olayları arasındaki farkı açıklar.	2	0	2	0
Nükleotid, gen, DNA ve kromozom kavramlarını açıklayarak bu kavramlar arasında ilişki kurar.	1	0	1	0
Sıvı basıncını etkileyen değişkenleri tahmin eder ve tahminlerini test eder.	3	2	1	67
Biyoteknolojik uygulamalar kapsamında oluşturulan ikilemelerle bu uygulamaların insanlık için yararlı zararlı yönleri	1	0	1	0
DNA'nın yapısını model üzerinde gösterir.	1	0	1	0
Canlıların yaşadıkları çevreye uyumlarını gözlem yaparak açıklar.	1	1	0	100
Örneklerden yola çıkarak modifikasyonu açıklar.	1	0	1	0
Kalıtım ile ilgili kavramları tanımlar.	1	1	0	100
Katı, sıvı ve gazların basınç özelliklerinin günlük yaşam ve teknolojik uygulamalara örnekler verir.	1	0	1	0

SINAV SONUÇ BELGESİ							
İSTANBUL / EYÜP / Eyüp Açık Kurs							
Öğrenci				Numara		Sınıf	
UMUT ARDA MEMİŞ				174		8K	
Puan Türü	Puan	Genel Ort.	Dereceler				
			Snf	Kurum	İlçe	İl	Genel
LGS	▼ 215,150	300,920	20	238	283	4942	40557
Puanı Hesaplanan:			322	370	5914	47785	
Katılımlar:			30	323	371	5937	47972

Ders	Soru	Doğru	Yanlış	Net	Başarı %	Sınıf Ort.	Kurum Ort.	Genel Ort.
Türkçe	20	7	11	3,33	17	▼ 4,38	▼ 5,62	▼ 8,19
Tarih	10	0	8	-2,67	-27	▼ 1,45	▼ 2,71	▼ 4,55
Din K.ve A.B.	10	4	6	2,00	20	▲ 1,53	▼ 2,88	▼ 3,89
İngilizce	10	0	7	-2,33	-23	▼ 1,04	▼ 2,10	▼ 3,85
Matematik	20	3	13	-1,33	-7	▼ 0,39	▼ 1,50	▼ 3,66
Fen	20	7	10	3,67	18	▼ 4,28	▼ 4,41	▼ 8,49
Toplam:	90	21	55	2,67	3	▼ 13,08	▼ 19,23	▼ 32,63

Soru No	12345678901234567890
Sözel (TÜR)	aDbcCCdcccBcb BccBAb
Cevap Anh.	A CDDACCDBBAADBABBACD
Sözel (TAR)	cbbdd bca
Cevap Anh.	A BCDBCACDBA
Sözel (DİN)	caBdADdBbb
Cevap Anh.	A DBBCADCBCAC
Sözel (İNG)	ac aad bb
Cevap Anh.	A DBCCDBABDA
Sayısal (MAT)	cda bB addAb aabcb D
Cevap Anh.	A BACACBBDCAADDBABDCD
Sayısal (FEN)	DccBDBa aBa adBDaAb
Cevap Anh.	A DADBCCDCBBACCBDCAAB

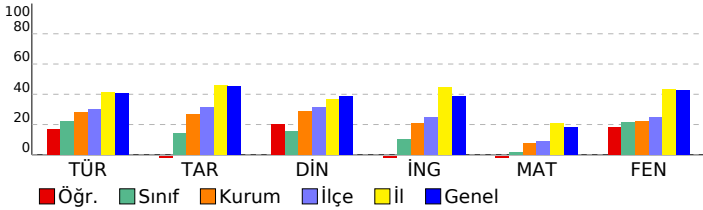

2023- 8. SINIF GÜÇLENDİREN KURUMSAL DENEME -3

DERSLERE GÖRE BAŞARI ANALİZİ

Sözel (TÜR)	S	D	Y	B%
Türkçe				
Metindeki yardımcı fikirleri belirler.	2	0	2	0
Bir işi işlem basamaklarına göre yazar.	1	1	0	100
Metnin ana fikrini/ana duygusunu belirler.	1	0	1	0
Okudukları ile ilgili çıkarımlarda bulunur.	1	0	1	0
Bağlamdan yararlanarak bilmediği kelime ve kelime gruplarının anlamını tahmin eder.	2	1	1	50
Metinler arasında karşılaştırma yapar.	1	1	0	100
Cümlelerin öğelerini ayırt eder.	1	0	1	0
Filiillerin cümledeki işlevlerini kavrar.	2	0	2	0
Yazdıklarını düzenler.	2	2	0	100
Okuduğu metinlerdeki hikâye unsurlarını belirler.	1	0	1	0
Metindeki söz sanatlarını tespit eder.	1	0	0	0
Metinle ilgili soruları cevaplar.	1	1	0	100
Metinde ele alınan sorunlara farklı çözümler üretir.	1	0	1	0
Kelimeleri anlamlarına uygun kullanır.	1	0	1	0
Grafik, tablo ve çizelgeyle sunulan bilgileri yorumlar.	2	1	0	50

Sözel (TAR)	S	D	Y	B%
Tarih				
Avrupa'daki gelişmelerin yansımaları bağlamında Osmanlı Devleti'nin yirminci yüzyılın başlarındaki siyasi ve sos	1	0	1	0
Birinci Dünya Savaşı'nın sebeplerini ve savaşın başlamasına yol açan gelişmeleri kavrar.	1	0	1	0
Mondros Ateşkes Antlaşması'nın imzalanması ve uygulanması karşısında Osmanlı yönetiminin, Mustafa Kemal in	2	0	1	0
Millî Mücadele'nin hazırlık döneminde Mustafa Kemal'in yaptığı çalışmaları analiz eder.	2	0	1	0
Büyük Millet Meclisine karşı ayaklanmalar ile ayaklanmaların bastırılması için alınan tedbirleri analiz eder.	1	0	1	0
Birinci Dünya Savaşı'nda Osmanlı Devleti'nin durumu hakkında çıkarımlarda bulunur.	1	0	1	0
Kuvâ-yı Millîye'nin oluşum sürecini ve sonrasında meydana gelen gelişmeleri kavrar.	1	0	1	0
Misakımlı'nın kabulünü ve Büyük Millet Meclisinin açılışını vatanın bütünlüğü esası ile	1	0	1	0
Gençlik döneminde Mustafa Kemal'in fikir hayatını etkileyen önemli kişileri ve olayları kavrar.	1	0	0	0

Sözel (DİN)	S	D	Y	B%
Din K.ve A.B.				
Kaza ve kader ile ilgili kavramları analiz eder.	1	0	1	0
İslam'ın paylaşma ve yardımlaşmaya verdiği önemi ayet ve hadisler ışığında yorumlar.	3	0	3	0
Toplumda kader ve kaza ile ilgili yaygın olan yanlış anlayışları sorgular.	1	1	0	100
İnsanın ilmi, iradesi, sorumluluğu ile kader arasında ilişki kurar.	1	0	1	0
Zekât, infak ve sadakanın bireysel ve toplumsal önemini fark eder.	1	1	0	100
Zekât ve sadaka ibadetini ayet ve hadislerle açıklar.	2	2	0	100
Hz. Şuaib'in (a.s.) hayatını ana hatlarıyla tanıtır.	1	0	1	0

Sözel (İNG)	S	D	Y	B%
İngilizce				
Students will be able to understand short and simple texts about friendship.	1	0	1	0
Students will be able to understand the specific information in short conversations on everyday topics, such as acc	1	0	1	0
Students will be able to guess the meaning of unknown words from the text.	1	0	0	0
Students will be able to give a simple description about a process.	1	0	1	0
Students will be able to understand the overall meaning of short texts about a process.	1	0	1	0
Students will be able to express what they prefer, like and dislike.	1	0	1	0
Students will be able to understand short and simple invitation letters, cards and e-mails.	1	0	0	0
Students will be able to understand phrases and expressions about regular activities of teenagers.	1	0	0	0
Students will be able to understand short and simple texts about regular activities of teenagers.	1	0	1	0
Students will be able to write a series of simple phrases and sentences by using linkers to describe a process.	1	0	1	0

Sayısal (MAT)	S	D	Y	B%
Matematik				
Tam kare pozitif tam sayılarla bu sayıların karekökleri arasındaki ilişkiyi belirler.	2	1	1	50
Kareköklü ifadelerde toplama ve çıkarma işlemlerini yapar.	3	0	3	0
Verilen iki doğal sayının aralarında asal olup olmadığını belirler.	1	0	1	0
Çok büyük ve çok küçük sayıları bilimsel gösterimle ifade eder ve karşılaştırır.	1	0	0	0
Verileri sütun, daire veya çizgi grafiği ile gösterir ve bu gösterimler arasında uygun olan dönüşümleri yapar.	1	0	0	0
En fazla üç veri grubuna ait çizgi ve sütun grafiklerini yorumlar.	2	0	2	0
Verilen pozitif tam sayıların pozitif tam sayı çarpanlarını bulur, pozitif tam sayıların pozitif tam sayı çarpanlarını üslü	1	0	1	0
Gerçek sayıları tanıtır, rasyonel ve irrasyonel sayılarla ilişkilendirir.	1	1	0	100
Ondalık ifadelerin kareköklerini belirler.	1	0	1	0
Kareköklü bir ifadenin kök b şeklinde yazar ve kök b şeklindeki ifadede katsayıyı kök içine alır.	1	0	0	0
Sayıların ondalık gösterimlerini 10'un tam sayı kuvvetlerini kullanarak çözümler.	1	0	1	0
Kareköklü ifadelerde çarpma ve bölme işlemlerini yapar.	1	0	1	0
Tam sayıların, tam sayı kuvvetlerini hesaplar.	1	0	1	0
İki doğal sayının en büyük ortak bölenini (EBOB) ve en küçük ortak katını (EKOK) hesaplar, ilgili problemleri çözer.	1	0	1	0
Üstü ifadelerle ilgili temel kuralları anlar, birbirine denk ifadeler oluşturur.	1	0	0	0
Kareköklü bir ifade ile çarpıldığında, sonucu bir doğal sayı yapan çarpanlara örnek verir.	1	1	0	100

Sayısal (FEN)	S	D	Y	B%
Fen				
Katı basıncını etkileyen değişkenleri deneyerek keşfeder.	2	1	1	50
Mevsimlerin oluşumuna yönelik tahminlerde bulunur.	3	1	2	33
Tek karakter çaprazlamaları ile ilgili problemler çözerek sonuçlar hakkında yorum yapar.	3	1	2	33
İklim ve hava olayları arasındaki farkı açıklar.	2	1	1	50
Nükleotid, gen, DNA ve kromozom kavramlarını açıklayarak bu kavramlar arasında ilişki kurar.	1	1	0	100
Sıvı basıncını etkileyen değişkenleri tahmin eder ve tahminlerini test eder.	3	0	1	0
Biyoteknolojik uygulamalar kapsamında oluşturulan ikilemelerle bu uygulamaların insanlık için yararlı zararlı yönü	1	0	1	0
DNA'nın yapısını model üzerinde gösterir.	1	0	0	0
Canlıların yaşadıkları çevreye uyumlarını gözlem yaparak açıklar.	1	0	1	0
Örneklerden yola çıkarak modifikasyonu açıklar.	1	0	1	0
Kalıtım ile ilgili kavramları tanımlar.	1	1	0	100
Katı, sıvı ve gazların basınç özelliklerinin günlük yaşam ve teknolojik uygulamalara örnek verir.	1	1	0	100

SINAV SONUÇ BELGESİ

2023- 8. SINIF GÜÇLENDİREN KURUMSAL DENEME -3

İSTANBUL / EYÜP / Eyüp Açık Kurs

DERSLERE GÖRE BAŞARI ANALİZİ

Öğrenci		Numara		Sınıf			
YASEMİN AYDIN		912		8K			
Puan Türü	Puan	Genel Ort.	Dereceler				
			Snf	Kurum	İlçe	İl	Genel
LGS	▼ 241,671	300,920	11	160	203	4203	34246
	Puanı Hesaplanan:		322	370	5914	47785	
Katılımlar:		30	323	371	5937	47972	

Ders	Soru	Doğru	Yanlış	Net	Başarı %	Sınıf Ort.	Kurum Ort.	Genel Ort.
Türkçe	20	10	10	6,67	33	▲ 4,38	▲ 5,62	▼ 8,19
Tarih	10	2	8	-0,67	-7	▼ 1,45	▼ 2,71	▼ 4,55
Din K.ve A.B.	10	5	5	3,33	33	▲ 1,53	▲ 2,88	▼ 3,89
İngilizce	10	2	8	-0,67	-7	▼ 1,04	▼ 2,10	▼ 3,85
Matematik	20	6	9	3,00	15	▲ 0,39	▲ 1,50	▼ 3,66
Fen	20	4	14	-0,67	-3	▼ 4,28	▼ 4,41	▼ 8,49
Toplam:	90	29	54	11,00	12	▼ 13,08	▼ 19,23	▼ 32,63

Soru No	12345678901234567890
Sözel (TÜR)	abbdBAbcbdBacCCdADDC
Cevap Anh.	B DCABBABDAABBDCACADDC
Sözel (TAR)	ABcddbcaad
Cevap Anh.	B ABDCACBDCB
Sözel (DİN)	CbBaaAdcBD
Cevap Anh.	B CABCDACBBB
Sözel (İNG)	AbabdaCbdc
Cevap Anh.	B ADBABDCCBD
Sayısal (MAT)	cCb b D a bC addcCAB
Cevap Anh.	B DCDBABDBDAACDBBCACAB
Sayısal (FEN)	BACdaBddccBacddbc c
Cevap Anh.	B AACDBCCABBCDCDBDAD

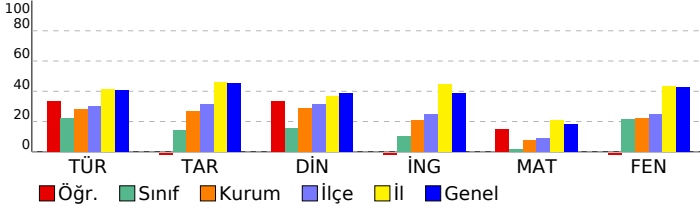

Sözel (TÜR)	S	D	Y	B%
Türkçe				
Metindeki yardımcı fikirleri belirler.	2	1	1	50
Bir işi işlem basamaklarına göre yazar.	1	1	0	100
Metnin ana fikrini/ana duygusunu belirler.	1	1	0	100
Okudukları ile ilgili çıkarımlarda bulunur.	1	1	0	100
Bağlamdan yararlanarak bilmediği kelime ve kelime gruplarının anlamını tahmin eder.	2	0	2	0
Metinler arasında karşılaştırma yapar.	1	1	0	100
Cümlelerin öğelerini ayırt eder.	1	1	0	100
Filiillerin cümledeki işlevlerini kavrar.	2	0	2	0
Yazdıklarını düzenler.	2	1	1	50
Okuduğu metinlerdeki hikâye unsurlarını belirler.	1	0	1	0
Metindeki söz sanatlarını tespit eder.	1	0	1	0
Metinle ilgili soruları cevaplar.	1	1	0	100
Metinde ele alınan sorunlara farklı çözümler üretir.	1	1	0	100
Kelimeleri anlamlarına uygun kullanır.	1	1	0	100
Grafik, tablo ve çizelgeyle sunulan bilgileri yorumlar.	2	0	2	0

Sözel (TAR)	S	D	Y	B%
Tarih				
Avrupa'daki gelişmelerin yansımaları bağlamında Osmanlı Devleti'nin yirminci yüzyılın başlarındaki siyasi ve sos	1	0	1	0
Birinci Dünya Savaşı'nın sebeplerini ve savaşın başlamasına yol açan gelişmeleri kavrar.	1	0	1	0
Mondros Ateşkes Antlaşması'nın imzalanması ve uygulanması karşısında Osmanlı yönetiminin, Mustafa Kemal in	1	0	1	0
Millî Mücadele'nin hazırlık döneminde Mustafa Kemal'in yaptığı çalışmaları analiz eder.	2	0	2	0
Büyük Millet Meclisine karşı ayaklanmalar ile ayaklanmaların bastırılması için alınan tedbirleri analiz eder.	1	0	1	0
Birinci Dünya Savaşı'nda Osmanlı Devleti'nin durumu hakkında çıkarımlarda bulunur.	1	0	1	0
Kuvâ-yı Milliye'nin oluşum sürecini ve sonrasında meydana gelen gelişmeleri kavrar.	1	0	1	0
Misakımlı'nın kabulünü ve Büyük Millet Meclisinin açılışını vatanın bütünlüğü esası ile	1	1	0	100
Gençlik döneminde Mustafa Kemal'in fikir hayatını etkileyen önemli kişileri ve olayları kavrar.	1	1	0	100

Sözel (DİN)	S	D	Y	B%
Din K.ve A.B.				
Kaza ve kader ile ilgili kavramları analiz eder.	1	1	0	100
İslam'ın paylaşma ve yardımlaşmaya verdiği önemi ayet ve hadisler ışığında yorumlar.	3	2	1	67
Toplumda kader ve kaza ile ilgili yaygın olan yanlış anlayışları sorgular.	1	0	1	0
İnsanın ilmi, iradesi, sorumluluğu ile kader arasında ilişki kurar.	1	0	1	0
Zekât, infak ve sadakanın bireysel ve toplumsal önemini fark eder.	1	1	0	100
Zekât ve sadaka ibadetini ayet ve hadislerle açıklar.	2	1	1	50
Hz. Şuaib'in (a.s.) hayatını ana hatlarıyla tanıtır.	1	0	1	0

Sözel (İNG)	S	D	Y	B%
İngilizce				
Students will be able to understand short and simple texts about friendship.	1	0	1	0
Students will be able to understand the specific information in short conversations on everyday topics, such as acc	1	0	1	0
Students will be able to guess the meaning of unknown words from the text.	1	0	1	0
Students will be able to give a simple description about a process.	1	1	0	100
Students will be able to understand the overall meaning of short texts about a process.	1	0	1	0
Students will be able to express what they prefer, like and dislike.	1	0	1	0
Students will be able to understand short and simple invitation letters, cards and e-mails.	1	0	1	0
Students will be able to understand phrases and expressions about regular activities of teenagers.	1	0	1	0
Students will be able to understand short and simple texts about regular activities of teenagers.	1	0	1	0
Students will be able to write a series of simple phrases and sentences by using linkers to describe a process.	1	1	0	100

Sayısal (MAT)	S	D	Y	B%
Matematik				
Tam kare pozitif tam sayılarla bu sayıların karekökleri arasındaki ilişkiyi belirler.	2	1	1	50
Kareköklü ifadelerde toplama ve çıkarma işlemlerini yapar.	3	2	1	67
Verilen iki doğal sayının aralarında asal olmadığını belirler.	1	1	0	100
Çok büyük ve çok küçük sayıları bilimsel gösterimle ifade eder ve karşılaştırır.	1	0	1	0
Verileri sütun, daire veya çizgi grafiği ile gösterir ve bu gösterimler arasında uygun olan dönüşümleri yapar.	1	0	1	0
En fazla üç veri grubuna ait çizgi ve sütun grafiklerini yorumlar.	2	0	0	0
Verilen pozitif tam sayıların pozitif tam sayı çarpanlarını bulur, pozitif tam sayıların pozitif tam sayı çarpanlarını üslü	1	0	1	0
Gerçek sayıları tanıtır, rasyonel ve irrasyonel sayılarla ilişkilendirir.	1	0	0	0
Ondalık ifadelerin kareköklerini belirler.	1	0	1	0
Kareköklü bir ifadenin kök b şeklinde yazar ve kök b şeklindeki ifadede katsayıyı kök içine alır.	1	0	0	0
Sayıların ondalık gösterimlerini 10'un tam sayı kuvvetlerini kullanarak çözümler.	1	1	0	100
Kareköklü ifadelerde çarpma ve bölme işlemlerini yapar.	1	0	1	0
Tam sayıların, tam sayı kuvvetlerini hesaplar.	1	0	0	0
İki doğal sayının en büyük ortak bölenini (EBOB) ve en küçük ortak katını (EKOK) hesaplar, ilgili problemleri çözer.	1	0	1	0
Üstü ifadelerle ilgili temel kuralları anlar, birbirine denk ifadeler oluşturur.	1	1	0	100
Kareköklü bir ifade ile çarpıldığında, sonucu bir doğal sayı yapan çarpımlara örnek verir.	1	0	1	0

Sayısal (FEN)	S	D	Y	B%
Fen				
Katı basıncını etkileyen değişkenleri deneyerek keşfeder.	2	0	2	0
Mevsimlerin oluşumuna yönelik tahminlerde bulunur.	3	1	1	33
Tek karakter çaprazlamaları ile ilgili problemler çözerek sonuçları hakkında yorum yapar.	3	1	1	33
İklim ve hava olayları arasındaki farkı açıklar.	2	1	1	50
Nükleotid, gen, DNA ve kromozom kavramlarını açıklayarak bu kavramlar arasında ilişki kurar.	1	0	1	0
Sıvı basıncını etkileyen değişkenleri tahmin eder ve tahminlerini test eder.	3	1	2	33
Biyoteknolojik uygulamalar kapsamında oluşturulan ikilemelerle bu uygulamaların insanlık için yararlı ve zararlı yönleri	1	0	1	0
DNA'nın yapısını model üzerinde gösterir.	1	0	1	0
Canlıların yaşadıkları çevreye uyumlarını gözlem yaparak açıklar.	1	0	1	0
Örneklerden yola çıkarak modifikasyonu açıklar.	1	0	1	0
Kalıtım ile ilgili kavramları tanımlar.	1	0	1	0
Katı, sıvı ve gazların basınç özelliklerinin günlük yaşam ve teknolojik uygulamalara örnek verir.	1	0	1	0

SINAV SONUÇ BELGESİ

2023- 8. SINIF GÜÇLENDİREN KURUMSAL DENEME -3

İSTANBUL / EYÜP / Eyüp Açık Kurs		
Öğrenci	Numara	Sınıf
YİĞİT ALİ KAPLAN	1326	8K

Puan Türü	Puan	Genel Ort.	Dereceler				
			Snf	Kurum	İlçe	İl	Genel
LGS	▼ 204,073	300,920	26	268	315	5317	43481
Puanı Hesaplanan:			322	370	5914	47785	
Katılımlar:			30	323	371	5937	47972

Ders	Soru	Doğru	Yanlış	Net	Başarı %	Sınıf Ort.	Kurum Ort.	Genel Ort.
Türkçe	20	7	13	2,67	13	▼ 4,38	▼ 5,62	▼ 8,19
Tarih	10	1	9	-2,00	-20	▼ 1,45	▼ 2,71	▼ 4,55
Din K.ve A.B.	10	3	7	0,67	7	▼ 1,53	▼ 2,88	▼ 3,89
İngilizce	10	3	7	0,67	7	▼ 1,04	▼ 2,10	▼ 3,85
Matematik	20	5	15	0,00	0	▼ 0,39	▼ 1,50	▼ 3,66
Fen	20	4	16	-1,33	-7	▼ 4,28	▼ 4,41	▼ 8,49
Toplam:	90	23	67	0,67	1	▼ 13,08	▼ 19,23	▼ 32,63

Soru No	12345678901234567890
Sözel (TÜR)	DaAcDAcB*AadDCabcDab
Cevap Anh.	B DCABBABDAABBDCACBDC
Sözel (TAR)	dcabdaaaab
Cevap Anh.	B ABDCACBDCB
Sözel (DİN)	aABabbdacD
Cevap Anh.	B CABCDACBBD
Sözel (İNG)	AaBAaadbca
Cevap Anh.	B ADBABDCCBD
Sayısal (MAT)	aaaaAaaaaAaaaaaaAaAa
Cevap Anh.	B DCDBABDBDAACDBBCACAB
Sayısal (FEN)	aAAaaaaAaaaaaaAaAa
Cevap Anh.	B BAACDBCCABBCDCDBDAD

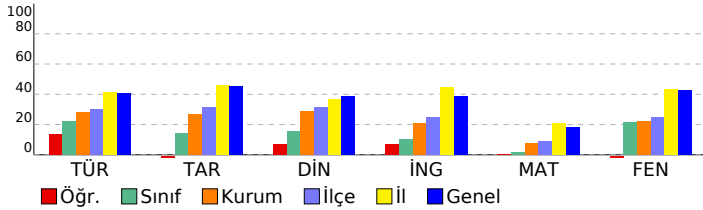

DERSLERE GÖRE BAŞARI ANALİZİ

Sözel (TÜR)

Türkçe	S	D	Y	B%
Metindeki yardımcı fikirleri belirler.	2	0	2	0
Bir işi işlem basamaklarına göre yazar.	1	0	1	0
Metnin ana fikrini/ana duygusunu belirler.	1	1	0	100
Okudukları ile ilgili çıkarımlarda bulunur.	1	0	1	0
Bağlamdan yararlanarak bilmediği kelime ve kelime gruplarının anlamını tahmin eder.	2	1	1	50
Metinler arasında karşılaştırma yapar.	1	0	1	0
Cümlelerin öğelerini ayırt eder.	1	1	0	100
Filiillerin cümledeki işlevlerini kavrar.	2	1	1	50
Yazdıklarını düzenler.	2	1	1	50
Okuduğu metinlerdeki hikâye unsurlarını belirler.	1	0	1	0
Metindeki söz sanatlarını tespit eder.	1	0	1	0
Metinle ilgili soruları cevaplar.	1	0	1	0
Metinde ele alınan sorunlara farklı çözümler üretir.	1	1	0	100
Kelimeleri anlamlarına uygun kullanır.	1	0	1	0
Grafik, tablo ve çizelgeyle sunulan bilgileri yorumlar.	2	1	1	50

Sözel (TAR)

Tarih	S	D	Y	B%
Avrupa'daki gelişmelerin yansımaları bağlamında Osmanlı Devleti'nin yirminci yüzyılın başlarındaki siyasi ve sos.	1	1	0	100
Birinci Dünya Savaşı'nın sebeplerini ve savaşın başlamasına yol açan gelişmeleri kavrar.	1	0	1	0
Mondros Ateşkes Antlaşması'nın imzalanması ve uygulanması karşısında Osmanlı yönetiminin, Mustafa Kemal in	1	0	1	0
Millî Mücadele'nin hazırlık döneminde Mustafa Kemal'in yaptığı çalışmaları analiz eder.	2	0	2	0
Büyük Millet Meclisine karşı ayaklanmalar ile ayaklanmaların bastırılması için alınan tedbirleri analiz eder.	1	0	1	0
Birinci Dünya Savaşı'nda Osmanlı Devleti'nin durumu hakkında çıkarımlarda bulunur.	1	0	1	0
Kuvâ-yı Milliye'nin oluşum sürecini ve sonrasında meydana gelen gelişmeleri kavrar.	1	0	1	0
Misakımlı'nın kabulünü ve Büyük Millet Meclisinin açılışını vatanın bütünlüğü esaslı ile	1	0	1	0
Gençlik döneminde Mustafa Kemal'in fikir hayatını etkileyen önemli kişileri ve olayları kavrar.	1	0	1	0

Sözel (DİN)

Din K.ve A.B.	S	D	Y	B%
Kaza ve kader ile ilgili kavramları analiz eder.	1	1	0	100
İslam'ın paylaşma ve yardımlaşmaya verdiği önemi ayet ve hadisler ışığında yorumlar.	3	0	3	0
Toplumda kader ve kaza ile ilgili yaygın olan yanlış anlayışları sorgular.	1	0	1	0
İnsanın ilmi, iradesi, sorumluluğu ile kader arasında ilişki kurar.	1	0	1	0
Zekât, infak ve sadakanın bireysel ve toplumsal önemini fark eder.	1	0	1	0
Zekât ve sadaka ibadetini ayet ve hadislerle açıklar.	2	1	1	50
Hz. Şuaib'in (a.s.) hayatını ana hatlarıyla tanıtır.	1	1	0	100

Sözel (İNG)

İngilizce	S	D	Y	B%
Students will be able to understand short and simple texts about friendship.	1	0	1	0
Students will be able to understand the specific information in short conversations on everyday topics, such as acc	1	0	1	0
Students will be able to guess the meaning of unknown words from the text.	1	0	1	0
Students will be able to give a simple description about a process.	1	0	1	0
Students will be able to understand the overall meaning of short texts about a process.	1	0	1	0
Students will be able to express what they prefer, like and dislike.	1	0	1	0
Students will be able to understand short and simple invitation letters, cards and e-mails.	1	1	0	100
Students will be able to understand phrases and expressions about regular activities of teenagers.	1	1	0	100
Students will be able to understand short and simple texts about regular activities of teenagers.	1	0	1	0
Students will be able to write a series of simple phrases and sentences by using linkers to describe a process.	1	1	0	100

Sayısal (MAT)

Matematik	S	D	Y	B%
Tam kare pozitif tam sayılarla bu sayıların karekökleri arasındaki ilişkiyi belirler.	2	0	2	0
Kareköklü ifadelerde toplama ve çıkarma işlemlerini yapar.	3	1	2	33
Verilen iki doğal sayının aralarında asal olup olmadığını belirler.	1	0	1	0
Çok büyük ve çok küçük sayıları bilimsel gösterimle ifade eder ve karşılaştırır.	1	1	0	100
Verileri sütun, daire veya çizgi grafiği ile gösterir ve bu gösterimler arasında uygun olan dönüşümleri yapar.	1	0	1	0
En fazla üç veri grubuna ait çizgi ve sütun grafiklerini yorumlar.	2	0	2	0
Verilen pozitif tam sayıların pozitif tam sayı çarpanlarını bulur, pozitif tam sayıların pozitif tam sayı çarpanlarını üslü	1	1	0	100
Gerçek sayıları tanıtır, rasyonel ve irrasyonel sayılarla ilişkilendirir.	1	1	0	100
Ondalık ifadelerin kareköklerini belirler.	1	0	1	0
Kareköklü bir ifadenin kök b şeklinde yazılır ve kök b şeklindeki ifadede katsayıyı kök içine alır.	1	0	1	0
Sayıların ondalık gösterimlerini 10'un tam sayı kuvvetlerini kullanarak çözümler.	1	0	1	0
Kareköklü ifadelerde çarpma ve bölme işlemlerini yapar.	1	1	0	100
Tam sayıların, tam sayı kuvvetlerini hesaplar.	1	0	1	0
İki doğal sayının en büyük ortak bölenini (EBOB) ve en küçük ortak katını (EKOK) hesaplar, ilgili problemleri çözer.	1	0	1	0
Üstü ifadelerle ilgili temel kuralları anlar, birbirine denk ifadeler oluşturur.	1	0	1	0
Kareköklü bir ifade ile çarpıldığında, sonucu bir doğal sayı yapan çarpanlara örnek verir.	1	0	1	0

Sayısal (FEN)

Fen	S	D	Y	B%
Katı basıncını etkileyen değişkenleri deneyerek keşfeder.	2	0	2	0
Mevsimlerin oluşumuna yönelik tahminlerde bulunur.	3	1	2	33
Tek karakter çarpımları ile ilgili problemler çözümler sonuçları hakkında yorum yapar.	3	0	3	0
İklim ve hava olayları arasındaki farkı açıklar.	2	1	1	50
Nükleotid, gen, DNA ve kromozom kavramlarını açıklayarak bu kavramlar arasında ilişki kurar.	1	0	1	0
Sıvı basıncını etkileyen değişkenleri tahmin eder ve tahminlerini test eder.	3	0	3	0
Biyoteknolojik uygulamalar kapsamında oluşturulan ikilemelerle bu uygulamaların insanlık için yararlı zararlı yönleri	1	0	1	0
DNA'nın yapısını model üzerinde gösterir.	1	1	0	100
Canlıların yaşadıkları çevreye uyumlarını gözlem yaparak açıklar.	1	0	1	0
Örneklerden yola çıkarak modifikasyonu açıklar.	1	0	1	0
Kalıtım ile ilgili kavramları tanımlar.	1	0	1	0
Katı, sıvı ve gazların basınç özelliklerinin günlük yaşam ve teknolojik uygulamalara örnekler verir.	1	1	0	100

SINAV SONUÇ BELGESİ

2023- 8. SINIF GÜÇLENDİREN KURUMSAL DENEME -3

İSTANBUL / EYÜP / Eyüp Açık Kurs						
Öğrenci			Numara	Sınıf		
YUSUF KOÇHAN			1043	8K		

Puan Türü	Puan	Genel Ort.	Dereceler				
			Snf	Kurum	İlçe	İl	Genel
LGS	▲ 358,500	300.920	2	29	39	1689	12145
Puanı Hesaplanan:			322	370	5914	47785	
Katılımlar:			30	323	371	5937	47972

Ders	Soru	Doğru	Yanlış	Net	Başarı %	Sınıf Ort.	Kurum Ort.	Genel Ort.
Türkçe	20	13	4	11,67	58	▲ 4,38	▲ 5,62	▲ 8,19
Tarih	10	8	1	7,67	77	▲ 1,45	▲ 2,71	▲ 4,55
Din K.ve A.B.	10	8	1	7,67	77	▲ 1,53	▲ 2,88	▲ 3,89
İngilizce	10	8	2	7,33	73	▲ 1,04	▲ 2,10	▲ 3,85
Matematik	20	6	2	5,33	27	▲ 0,39	▲ 1,50	▲ 3,66
Fen	20	14	2	13,33	67	▲ 4,28	▲ 4,41	▲ 8,49
Toplam:	90	57	12	53,00	59	▲ 13,08	▲ 19,23	▲ 32,63

Soru No	1 2 3 4 5 6 7 8 9 0 1 2 3 4 5 6 7 8 9 0
Sözel (TÜR)	DaAdBaDd BBCCCA Dd
Cevap Anh.	B DCABBABDAABBDCACDDC

Sözel (TAR)	ABDaACBDC
Cevap Anh.	B ABDCACBDCB

Sözel (DİN)	CABdDADB D
Cevap Anh.	B CABCDACBBD

Sözel (İNG)	ADcABaCCBD
Cevap Anh.	B ADBABDCCBD

Sayısal (MAT)	DC B aDd C C
Cevap Anh.	B DCDBABDBDAACDBBACAB

Sayısal (FEN)	AAcCcCC BBC CCDBD D
Cevap Anh.	B BAACDBCCABBCDCDBDAD

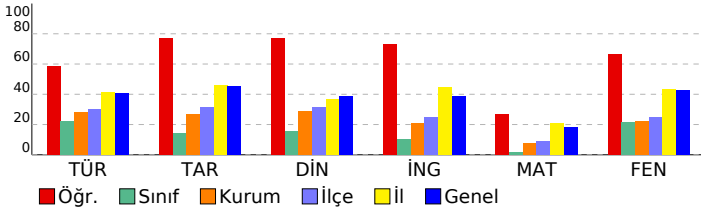

DERSLERE GÖRE BAŞARI ANALİZİ

Sözel (TÜR)

Türkçe	S	D	Y	B%
Metindeki yardımcı fikirleri belirler.	2	0	2	0
Bir işi işlem basamaklarına göre yazar.	1	1	0	100
Metnin ana fikrini/ana duygusunu belirler.	1	0	0	0
Okudukları ile ilgili çıkarımlarda bulunur.	1	1	0	100
Bağlamdan yararlanarak bilmediği kelime ve kelime gruplarının anlamını tahmin eder.	2	1	0	50
Metinler arasında karşılaştırma yapar.	1	1	0	100
Cümlelerin öğelerini ayırt eder.	1	1	0	100
Filiillerin cümledeki işlevlerini kavrar.	2	2	0	100
Yazdıklarını düzenler.	2	2	0	100
Okuduğu metinlerdeki hikâye unsurlarını belirler.	1	0	0	0
Metindeki söz sanatlarını tespit eder.	1	1	0	100
Metinle ilgili soruları cevaplar.	1	0	1	0
Metinde ele alınan sorunlara farklı çözümler üretir.	1	1	0	100
Kelimeleri anlamlarına uygun kullanır.	1	1	0	100
Grafik, tablo ve çizelgeyle sunulan bilgileri yorumlar.	2	1	1	50

Sözel (TAR)

Tarih	S	D	Y	B%
Avrupa'daki gelişmelerin yansımaları bağlamında Osmanlı Devleti'nin yirminci yüzyılın başlarındaki siyasi ve sos.	1	0	0	0
Birinci Dünya Savaşı'nın sebeplerini ve savaşın başlamasına yol açan gelişmeleri kavrar.	1	1	0	100
Mondros Ateşkes Antlaşması'nın imzalanması ve uygulanması karşısında Osmanlı yönetiminin, Mustafa Kemal in	1	1	0	100
Millî Mücadele'nin hazırlık döneminde Mustafa Kemal'in yaptığı çalışmaları analiz eder.	2	2	0	100
Büyük Millet Meclisine karşı ayaklanmalar ile ayaklanmaların bastırılması için alınan tedbirleri analiz eder.	1	1	0	100
Birinci Dünya Savaşı'nda Osmanlı Devleti'nin durumu hakkında çıkarımlarda bulunur.	1	0	1	0
Kuvâ-yı Millîye'nin oluşum sürecini ve sonrasında meydana gelen gelişmeleri kavrar.	1	1	0	100
Misakımlı'nın kabulünü ve Büyük Millet Meclisinin açılışını vatanın bütünlüğü esası ile	1	1	0	100
Gençlik döneminde Mustafa Kemal'in fikir hayatını etkileyen önemli kişileri ve olayları kavrar.	1	1	0	100

Sözel (DİN)

Din K.ve A.B.	S	D	Y	B%
Kaza ve kader ile ilgili kavramları analiz eder.	1	1	0	100
İslam'ın paylaşma ve yardımlaşmaya verdiği önemi ayet ve hadisler ışığında yorumlar.	3	1	1	33
Toplumda kader ve kaza ile ilgili yaygın olan yanlış anlayışları sorgular.	1	1	0	100
İnsanın ilmi, iradesi, sorumluluğu ile kader arasında ilişki kurar.	1	1	0	100
Zekât, infak ve sadakanın bireysel ve toplumsal önemini fark eder.	1	1	0	100
Zekât ve sadaka ibadetini ayet ve hadislerle açıklar.	2	2	0	100
Hz. Şuaib'in (a.s.) hayatını ana hatlarıyla tanır.	1	1	0	100

Sözel (İNG)

İngilizce	S	D	Y	B%
Students will be able to understand short and simple texts about friendship.	1	1	0	100
Students will be able to understand the specific information in short conversations on everyday topics, such as acc	1	1	0	100
Students will be able to guess the meaning of unknown words from the text.	1	1	0	100
Students will be able to give a simple description about a process.	1	1	0	100
Students will be able to understand the overall meaning of short texts about a process.	1	0	1	0
Students will be able to express what they prefer, like and dislike.	1	1	0	100
Students will be able to understand short and simple invitation letters, cards and e-mails.	1	1	0	100
Students will be able to understand phrases and expressions about regular activities of teenagers.	1	1	0	100
Students will be able to understand short and simple texts about regular activities of teenagers.	1	1	0	100
Students will be able to write a series of simple phrases and sentences by using linkers to describe a process.	1	1	0	100

Sayısal (MAT)

Matematik	S	D	Y	B%
Tam kare pozitif tam sayılarla bu sayıların karekökleri arasındaki ilişkiyi belirler.	2	0	0	0
Kareköklü ifadelerde toplama ve çıkarma işlemlerini yapar.	3	1	0	33
Verilen iki doğal sayının aralarında asal olup olmadığını belirler.	1	1	0	100
Çok büyük ve çok küçük sayıları bilimsel gösterimle ifade eder ve karşılaştırır.	1	0	0	0
Verileri sütun, daire veya çizgi grafiği ile gösterir ve bu gösterimler arasında uygun olan dönüşümleri yapar.	1	0	0	0
En fazla üç veri grubuna ait çizgi ve sütun grafiklerini yorumlar.	2	0	1	0
Verilen pozitif tam sayıların pozitif tam sayı çarpanlarını bulur, pozitif tam sayıların pozitif tam sayı çarpanlarını üslü	1	0	0	0
Gerçek sayıları tanıtır, rasyonel ve irrasyonel sayıların ilişkisini açıklar.	1	0	0	0
Ondalık ifadelerin kareköklerini belirler.	1	0	0	0
Kareköklü bir ifadeyi a kök b şeklinde yazar ve a kök b şeklindeki ifadede katsayıyı kök içine alır.	1	0	1	0
Sayıların ondalık gösterimlerini 10'un tam sayı kuvvetlerini kullanarak çözümler.	1	1	0	100
Kareköklü ifadelerde çarpma ve bölme işlemlerini yapar.	1	0	0	0
Tam sayıların, tam sayı kuvvetlerini hesaplar.	1	1	0	100
İki doğal sayının en büyük ortak bölenini (EBOB) ve en küçük ortak katını (EKOK) hesaplar, ilgili problemleri çözer.	1	0	0	0
Üstü ifadelerle ilgili temel kuralları anlar, birbirine denk ifadeler oluşturur.	1	1	0	100
Kareköklü bir ifade ile çarpıldığında, sonucu bir doğal sayı yapan çarpanlara örnek verir.	1	1	0	100

Sayısal (FEN)

Fen	S	D	Y	B%
Katı basıncını etkileyen değişkenleri deneyerek keşfeder.	2	2	0	100
Mevsimlerin oluşumuna yönelik tahminlerde bulunur.	3	2	0	67
Tek karakter çarpımlarıyla ilgili problemler çözerek sonuçları yorumlar.	3	2	1	67
İklim ve hava olayları arasındaki farkı açıklar.	2	2	0	100
Nükleotid, gen, DNA ve kromozom kavramlarını açıklayarak bu kavramlar arasında ilişki kurar.	1	1	0	100
Sıvı basıncını etkileyen değişkenleri tahmin eder ve tahminlerini test eder.	3	1	0	33
Biyoteknolojik uygulamalar kapsamında oluşturulan ikilemelerle bu uygulamaların insanlık için yararlı zararlı yönü	1	1	0	100
DNA'nın yapısını model üzerinde gösterir.	1	0	0	0
Canlıların yaşadıkları çevreye uyumlarını gözlem yaparak açıklar.	1	1	0	100
Örneklerden yola çıkarak modifikasyonu açıklar.	1	1	0	100
Kalıtım ile ilgili kavramları tanımlar.	1	0	1	0
Katı, sıvı ve gazların basınç özelliklerinin günlük yaşam ve teknolojik uygulamalara örnek verir.	1	1	0	100

SINAV SONUÇ BELGESİ **2023- 8. SINIF GÜÇLENDİREN KURUMSAL DENEME -3**

İSTANBUL / EYÜP / Eyüp Açık Kurs

Öğrenci	Numara	Sınıf
AÇELYA MÜRTAZA	791	8L

Puan Türü	Puan	Genel Ort.	Dereceler				
			Snf	Kurum	İlçe	İl	Genel
LGS	▼ 228,920	300,920	9	193	238	4515	37043
Puanı Hesaplanan:			322	370	5914	47785	
Katılımlar:			21	323	371	5937	47972

Ders	Soru	Doğru	Yanlış	Net	Başarı %	Sınıf Ort.	Kurum Ort.	Genel Ort.
Türkçe	20	9	11	5,33	27	▲ 4,27	▼ 5,62	▼ 8,19
Tarih	10	2	8	-0,67	-7	▼ 2,41	▼ 2,71	▼ 4,55
Din K.ve A.B.	10	4	6	2,00	20	▼ 2,02	▼ 2,88	▼ 3,89
İngilizce	10	3	7	0,67	7	▼ 1,25	▼ 2,10	▼ 3,85
Matematik	20	5	15	0,00	0	▼ 1,41	▼ 1,50	▼ 3,66
Fen	20	6	14	1,33	7	▼ 3,65	▼ 4,41	▼ 8,49
Toplam:	90	29	61	8,67	10	▼ 15,02	▼ 19,23	▼ 32,63

Soru No	12345678901234567890
Sözel (TÜR)	DCdBcAcDAdcdcaCabDbC
Cevap Anh.	B DCABBABDAABBDCACCADDC
Sözel (TAR)	cdabbCaDda
Cevap Anh.	B ABDCACBDCB
Sözel (DİN)	bABdcAaBdc
Cevap Anh.	B CABCDACBBD
Sözel (İNG)	baBccDaCda
Cevap Anh.	B ADBABDCCBD
Sayısal (MAT)	bCaCdacacBAdcBcdAdAc
Cevap Anh.	B DCDBABDBDAACDBBCACAB
Sayısal (FEN)	dAcbbddCcaabcCaDeDcD
Cevap Anh.	B BAACDBCCABBCCDCDBDAD

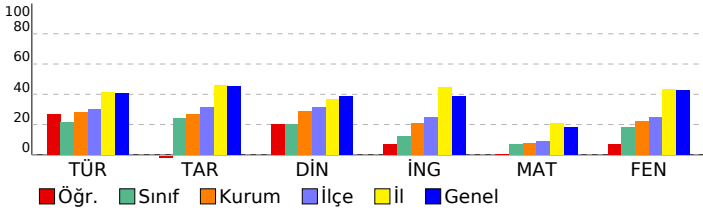

DERSLERE GÖRE BAŞARI ANALİZİ

Sözel (TÜR)	S	D	Y	B%
Türkçe				
Metindeki yardımcı fikirleri belirler.	2	2	0	100
Bir işi işlem basamaklarına göre yazar.	1	0	1	0
Metnin ana fikrini/ana duygusunu belirler.	1	1	0	100
Okudukları ile ilgili çıkarımlarda bulunur.	1	0	1	0
Bağlamdan yararlanarak bilmediği kelime ve kelime gruplarının anlamını tahmin eder.	2	0	2	0
Metinler arasında karşılaştırma yapar.	1	1	0	100
Cümlelerin öğelerini ayırt eder.	1	0	1	0
Filiillerin cümledeki işlevlerini kavrar.	2	0	2	0
Yazdıklarını düzenler.	2	0	2	0
Okuduğu metinlerdeki hikâye unsurlarını belirler.	1	1	0	100
Metindeki söz sanatlarını tespit eder.	1	1	0	100
Metinle ilgili soruları cevaplar.	1	0	1	0
Metinde ele alınan sorunlara farklı çözümler üretir.	1	1	0	100
Kelimeleri anlamlarına uygun kullanır.	1	0	1	0
Grafik, tablo ve çizelgeyle sunulan bilgileri yorumlar.	2	2	0	100

Sözel (TAR)	S	D	Y	B%
Tarih				
Avrupa'daki gelişmelerin yansımaları bağlamında Osmanlı Devleti'nin yirminci yüzyılın başlarındaki siyasi ve sos	1	0	1	0
Birinci Dünya Savaşı'nın sebeplerini ve savaşın başlamasına yol açan gelişmeleri kavrar.	1	0	1	0
Mondros Ateşkes Antlaşması'nın imzalanması ve uygulanması karşısında Osmanlı yönetiminin, Mustafa Kemal in	1	1	0	100
Milli Mücadele'nin hazırlık döneminde Mustafa Kemal'in yaptığı çalışmaları analiz eder.	2	0	2	0
Büyük Millet Meclisine karşı ayaklanmalar ile ayaklanmaların bastırılması için alınan tedbirleri analiz eder.	1	0	1	0
Birinci Dünya Savaşı'nda Osmanlı Devleti'nin durumu hakkında çıkarımlarda bulunur.	1	0	1	0
Kuvâ-yı Milliye'nin oluşum sürecini ve sonrasında meydana gelen gelişmeleri kavrar.	1	0	1	0
Misakımlı'nın kabulünü ve Büyük Millet Meclisinin açılışını vatanın bütünlüğü esası ile	1	0	1	0
Gençlik döneminde Mustafa Kemal'in fikir hayatını etkileyen önemli kişileri ve olayları kavrar.	1	0	1	0

Sözel (DİN)	S	D	Y	B%
Din K.ve A.B.				
Kaza ve kader ile ilgili kavramları analiz eder.	1	0	1	0
İslam'ın paylaşma ve yardımlaşmaya verdiği önemi ayet ve hadisler ışığında yorumlar.	3	0	3	0
Toplumda kader ve kaza ile ilgili yaygın olan yanlış anlayışları sorgular.	1	1	0	100
İnsanın ilmi, iradesi, sorumluluğu ile kader arasında ilişki kurar.	1	0	1	0
Zekât, infak ve sadakanın bireysel ve toplumsal önemini fark eder.	1	1	0	100
Zekât ve sadaka ibadetini ayet ve hadislerle açıklar.	2	1	1	50
Hz. Şuaayb'in (a.s.) hayatını ana hatlarıyla tanıtır.	1	1	0	100

Sözel (İNG)	S	D	Y	B%
İngilizce				
Students will be able to understand short and simple texts about friendship.	1	0	1	0
Students will be able to understand the specific information in short conversations on everyday topics, such as acc	1	0	1	0
Students will be able to guess the meaning of unknown words from the text.	1	1	0	100
Students will be able to give a simple description about a process.	1	0	1	0
Students will be able to understand the overall meaning of short texts about a process.	1	1	0	100
Students will be able to express what they prefer, like and dislike.	1	0	1	0
Students will be able to understand short and simple invitation letters, cards and e-mails.	1	0	1	0
Students will be able to understand phrases and expressions about regular activities of teenagers.	1	1	0	100
Students will be able to understand short and simple texts about regular activities of teenagers.	1	0	1	0
Students will be able to write a series of simple phrases and sentences by using linkers to describe a process.	1	0	1	0

Sayısal (MAT)	S	D	Y	B%
Matematik				
Tam kare pozitif tam sayılarla bu sayıların karekökleri arasındaki ilişkiyi belirler.	2	0	2	0
Kareköklü ifadelerde toplama ve çıkarma işlemlerini yapar.	2	2	0	33
Verilen iki doğal sayının aralarında asal olup olmadığını belirler.	1	0	1	0
Çok büyük ve çok küçük sayıları bilimsel gösterimle ifade eder ve karşılaştırır.	1	1	0	100
Verileri sütun, daire veya çizgi grafiği ile gösterir ve bu gösterimler arasında uygun olan dönüşümleri yapar.	1	1	0	100
En fazla üç veri grubuna ait çizgi ve sütun grafiklerini yorumlar.	2	0	2	0
Verilen pozitif tam sayıların pozitif tam sayı çarpımlarını bulur, pozitif tam sayıların pozitif tam sayı çarpımlarını üslü	1	1	0	100
Gerçek sayıları tanıtır, rasyonel ve irrasyonel sayılarla ilişkilendirir.	1	0	1	0
Ondalık ifadelerin kareköklerini belirler.	1	0	1	0
Kareköklü bir ifadenin kök b şeklinde yazar ve kök b şeklindeki ifadede katsayıyı kök içine alır.	1	0	1	0
Sayıların ondalık gösterimlerini 10'un tam sayı kuvvetlerini kullanarak çözümler.	1	0	1	0
Kareköklü ifadelerde çarpma ve bölme işlemlerini yapar.	1	0	1	0
Tam sayıların, tam sayı kuvvetlerini hesaplar.	1	0	1	0
İki doğal sayının en büyük ortak bölenini (EBOB) ve en küçük ortak katını (EKOK) hesaplar, ilgili problemleri çözer.	1	0	1	0
Üstü ifadelerle ilgili temel kuralları anlar, birbirine denk ifadeler oluşturur.	1	1	0	100
Kareköklü bir ifade ile çarpıldığında, sonucu bir doğal sayı yapan çarpımlara örnek verir.	1	0	1	0

Sayısal (FEN)	S	D	Y	B%
Fen				
Katı basıncını etkileyen değişkenleri deneyerek keşfeder.	2	2	0	100
Mevsimlerin oluşumuna yönelik tahminlerde bulunur.	3	0	3	0
Tek karakter çaprazlamaları ile ilgili problemler çözümler sonuçları hakkında yorum yapar.	3	1	2	33
İklim ve hava olayları arasındaki farkı açıklar.	2	1	1	50
Nükleotid, gen, DNA ve kromozom kavramlarını açıklayarak bu kavramlar arasında ilişki kurar.	1	1	0	100
Sıvı basıncını etkileyen değişkenleri tahmin eder ve tahminlerini test eder.	3	0	3	0
Biyoteknolojik uygulamalar kapsamında oluşturulan ikilemelerle bu uygulamaların insanlık için yararlı zararlı yönleri	1	0	1	0
DNA'nın yapısını model üzerinde gösterir.	1	0	1	0
Canlıların yaşadıkları çevreye uyumlarını gözlem yaparak açıklar.	1	1	0	100
Örneklerden yola çıkarak modifikasyonu açıklar.	1	0	1	0
Kalıtım ile ilgili kavramları tanımlar.	1	0	1	0
Katı, sıvı ve gazların basınç özelliklerinin günlük yaşam ve teknolojik uygulamalara örnekler verir.	1	0	1	0

SINAV SONUÇ BELGESİ

2023- 8. SINIF GÜÇLENDİREN KURUMSAL DENEME -3

İSTANBUL / EYÜP / Eyüp Açık Kurs							
Öğrenci			Numara	Sınıf			
AHMETT TEMU TA			1066	8L			
Puan Türü	Puan	Genel Ort.	Dereceler				
			Snf	Kurum	İlçe	İl	Genel
LGS	▼ 214,069	300,920	15	241	286	4973	40847
Puanı Hesaplanan:			322	370	5914	47785	
Katılımlar:			21	323	371	5937	47972

Ders	Soru	Doğru	Yanlış	Net	Başarı %	Sınıf Ort.	Kurum Ort.	Genel Ort.
Türkçe	20	7	13	2,67	13	▼ 4,27	▼ 5,62	▼ 8,19
Tarih	10	1	9	-2,00	-20	▼ 2,41	▼ 2,71	▼ 4,55
Din K.ve A.B.	10	1	9	-2,00	-20	▼ 2,02	▼ 2,88	▼ 3,89
İngilizce	10	2	8	-0,67	-7	▼ 1,25	▼ 2,10	▼ 3,85
Matematik	20	6	14	1,33	7	▼ 1,41	▼ 1,50	▼ 3,66
Fen	20	6	14	1,33	7	▼ 3,65	▼ 4,41	▼ 8,49
Toplam:	90	23	67	0,67	1	▼ 15,02	▼ 19,23	▼ 32,63

Soru No	12345678901234567890
Sözel (TÜR)	abcdabCDaBcdCBABcdCb
Cevap Anh.	A CDDACCDBBAADBABBACD
Sözel (TAR)	cabdCbabod
Cevap Anh.	A BCDBCACDBA
Sözel (DİN)	aBcdcbacba
Cevap Anh.	A DBBCADCBCAC
Sözel (İNG)	cBCab*bcab
Cevap Anh.	A DBCCDBABDA
Sayısal (MAT)	cACbCdcbCbdcBbabcDbc
Cevap Anh.	A BACACBBDDCAADBABBDCD
Sayısal (FEN)	cdadaabDdacbCCBbdbAB
Cevap Anh.	A DADBCCDCBBACCBDCAAB

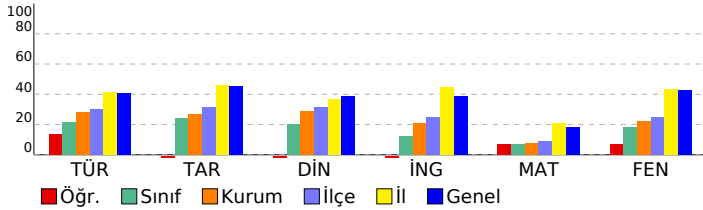

DERSLERE GÖRE BAŞARI ANALİZİ

Sözel (TÜR)

Türkçe	S	D	Y	B%
Metindeki yardımcı fikirleri belirler.	2	1	1	50
Bir işi işlem basamaklarına göre yazar.	1	0	1	0
Metnin ana fikrini/ana duygusunu belirler.	1	0	1	0
Okudukları ile ilgili çıkarımlarda bulunur.	1	0	1	0
Bağlamdan yararlanarak bilmediği kelime ve kelime gruplarının anlamını tahmin eder.	2	0	2	0
Metinler arasında karşılaştırma yapar.	1	0	1	0
Cümlelerin öğelerini ayırt eder.	1	1	0	100
Filiillerin cümledeki işlevlerini kavrar.	2	1	1	50
Yazdıklarını düzenler.	2	1	1	50
Okuduğu metinlerdeki hikâye unsurlarını belirler.	1	0	1	0
Metindeki söz sanatlarını tespit eder.	1	0	1	0
Metinle ilgili soruları cevaplar.	1	1	0	100
Metinde ele alınan sorunlara farklı çözümler üretir.	1	1	0	100
Kelimeleri anlamlarına uygun kullanır.	1	1	0	100
Grafik, tablo ve çizelgeyle sunulan bilgileri yorumlar.	2	0	2	0

Sözel (TAR)

Tarih	S	D	Y	B%
Avrupa'daki gelişmelerin yansımaları bağlamında Osmanlı Devleti'nin yirminci yüzyılın başlarındaki siyasi ve sos	1	0	1	0
Birinci Dünya Savaşı'nın sebeplerini ve savaşın başlamasına yol açan gelişmeleri kavrar.	1	0	1	0
Mondros Ateşkes Antlaşması'nın imzalanması ve uygulanması karşısında Osmanlı yönetiminin, Mustafa Kemal in	1	0	1	0
Millî Mücadele'nin hazırlık döneminde Mustafa Kemal'in yaptığı çalışmaları analiz eder.	2	0	2	0
Büyük Millet Meclisine karşı ayaklanmalar ile ayaklanmaların bastırılması için alınan tedbirleri analiz eder.	1	1	0	100
Birinci Dünya Savaşı'nda Osmanlı Devleti'nin durumu hakkında çıkarımlarda bulunur.	1	0	1	0
Kuvâ-yı Millîye'nin oluşum sürecini ve sonrasında meydana gelen gelişmeleri kavrar.	1	0	1	0
Misakımlı'nın kabulünü ve Büyük Millet Meclisinin açılışını vatanın bütünlüğü esası ile	1	0	1	0
Gençlik döneminde Mustafa Kemal'in fikir hayatını etkileyen önemli kişileri ve olayları kavrar.	1	0	1	0

Sözel (DİN)

Din K.ve A.B.	S	D	Y	B%
Kaza ve kader ile ilgili kavramları analiz eder.	1	0	1	0
İslam'ın paylaşma ve yardımlaşmaya verdiği önemi ayet ve hadisler ışığında yorumlar.	3	1	2	33
Toplumda kader ve kaza ile ilgili yaygın olan yanlış anlayışları sorgular.	1	0	1	0
İnsanın ilmi, iradesi, sorumluluğu ile kader arasında ilişki kurar.	1	0	1	0
Zekât, infak ve sadakanın bireysel ve toplumsal önemini fark eder.	1	0	1	0
Zekât ve sadaka ibadetini ayet ve hadislerle açıklar.	2	0	2	0
Hz. Şuaib'in (a.s.) hayatını ana hatlarıyla tanıtır.	1	0	1	0

Sözel (İNG)

İngilizce	S	D	Y	B%
Students will be able to understand short and simple texts about friendship.	1	0	1	0
Students will be able to understand the specific information in short conversations on everyday topics, such as acc	1	1	0	100
Students will be able to guess the meaning of unknown words from the text.	1	1	0	100
Students will be able to give a simple description about a process.	1	0	1	0
Students will be able to understand the overall meaning of short texts about a process.	1	0	1	0
Students will be able to express what they prefer, like and dislike.	1	0	1	0
Students will be able to understand short and simple invitation letters, cards and e-mails.	1	0	1	0
Students will be able to understand phrases and expressions about regular activities of teenagers.	1	0	1	0
Students will be able to understand short and simple texts about regular activities of teenagers.	1	0	1	0
Students will be able to write a series of simple phrases and sentences by using linkers to describe a process.	1	0	1	0

Sayısal (MAT)

Matematik	S	D	Y	B%
Tam kare pozitif tam sayılarla bu sayıların karekökleri arasındaki ilişkiyi belirler.	2	0	2	0
Kareköklü ifadelerde toplama ve çıkarma işlemlerini yapar.	3	0	3	100
Verilen iki doğal sayının aralarında asal olup olmadığını belirler.	1	1	0	100
Çok büyük ve çok küçük sayıları bilimsel gösterimle ifade eder ve karşılaştırır.	1	1	0	100
Verileri sütun, daire veya çizgi grafiği ile gösterir ve bu gösterimler arasında uygun olan dönüşümleri yapar.	1	0	1	0
En fazla üç veri grubuna ait çizgi ve sütun grafiklerini yorumlar.	2	0	2	0
Verilen pozitif tam sayıların pozitif tam sayı çarpımlarını bulur, pozitif tam sayıların pozitif tam sayı çarpımlarını üslü	1	0	1	0
Gerçek sayıları tanıtır, rasyonel ve irrasyonel sayılarla ilişkilendirir.	1	0	1	0
Ondalık ifadelerin kareköklerini belirler.	1	0	1	0
Kareköklü bir ifadenin kök b şeklinde yazılır ve kök b şeklindeki ifadede katsayıyı kök içine alır.	1	1	0	100
Sayıların ondalık gösterimlerini 10'un tam sayı kuvvetlerini kullanarak çözümler.	1	0	1	0
Kareköklü ifadelerde çarpma ve bölme işlemlerini yapar.	1	0	1	0
Tam sayıların, tam sayı kuvvetlerini hesaplar.	1	0	1	0
İki doğal sayının en büyük ortak bölenini (EBOB) ve en küçük ortak katını (EKOK) hesaplar, ilgili problemleri çözer.	1	1	0	100
Üstü ifadelerle ilgili temel kuralları anlar, birbirine denk ifadeler oluşturur.	1	0	1	0
Kareköklü bir ifade ile çarpıldığında, sonucu bir doğal sayı yapan çarpımlara örnek verir.	1	0	1	0

Sayısal (FEN)

Fen	S	D	Y	B%
Katı basıncını etkileyen değişkenleri deneyerek keşfeder.	2	0	2	0
Mevsimlerin oluşumuna yönelik tahminlerde bulunur.	3	0	3	0
Tek karakter çaprazlamaları ile ilgili problemler çözümler sonuçları hakkında yorum yapar.	3	1	2	33
İklim ve hava olayları arasındaki farkı açıklar.	2	1	1	50
Nükleotid, gen, DNA ve kromozom kavramlarını açıklayarak bu kavramlar arasında ilişki kurar.	1	0	1	0
Sıvı basıncını etkileyen değişkenleri tahmin eder ve tahminlerini test eder.	3	2	1	67
Biyoteknolojik uygulamalar kapsamında oluşturulan ikilemelerle bu uygulamaların insanlık için yararlı zararlı yönü	1	0	1	0
DNA'nın yapısını model üzerinde gösterir.	1	0	1	0
Canlıların yaşadıkları çevreye uyumlarını gözlem yaparak açıklar.	1	1	0	100
Örneklerden yola çıkarak modifikasyonu açıklar.	1	1	0	100
Kalıtım ile ilgili kavramları tanımlar.	1	0	1	0
Katı, sıvı ve gazların basınç özelliklerinin günlük yaşam ve teknolojik uygulamalara örnek verir.	1	0	1	0

SINAV SONUÇ BELGESİ							
İSTANBUL / EYÜP / Eyüp Açık Kurs							
Öğrenci				Numara		Sınıf	
BERAT BOZKIR				1027		8L	
Puan Türü	Puan	Genel Ort.	Dereceler				
			Snf	Kurum	İlçe	İl	Genel
LGS	▼ 250,610	300,920	8	140	181	3999	32408
Puanı Hesaplanan:			322	370	5914	47785	
Katılımlar:			21	323	371	5937	47972

Ders	Soru	Doğru	Yanlış	Net	Başarı %	Sınıf Ort.	Kurum Ort.	Genel Ort.
Türkçe	20	6	14	1,33	7	▼ 4,27	▼ 5,62	▼ 8,19
Tarih	10	9	1	8,67	87	▲ 2,41	▲ 2,71	▲ 4,55
Din K.ve A.B.	10	5	5	3,33	33	▲ 2,02	▲ 2,88	▼ 3,89
İngilizce	10	6	4	4,67	47	▲ 1,25	▲ 2,10	▲ 3,85
Matematik	20	5	14	0,33	2	▼ 1,41	▼ 1,50	▼ 3,66
Fen	20	8	11	4,33	22	▲ 3,65	▼ 4,41	▼ 8,49
Toplam:	90	39	49	22,67	25	▲ 15,02	▲ 19,23	▼ 32,63

Soru No	12345678901234567890
Sözel (TÜR)	acbACCdcaBAbcabdaAbc
Cevap Anh.	A CDDACCDBBAADBABBACD
Sözel (TAR)	BCDDCACDBA
Cevap Anh.	A BCDBCACDBA
Sözel (DİN)	DaaCADddAd
Cevap Anh.	A DBBCADCBCAC
Sözel (İNG)	aBCCaBAaDc
Cevap Anh.	A DBCCDBABDA
Sayısal (MAT)	abCbabbca bcdbadBcdD
Cevap Anh.	A BACACBBDCAADDBABBDCD
Sayısal (FEN)	bAbadBdadBcAC BDbAbd
Cevap Anh.	A DADBCCDCBBACCBDAAB

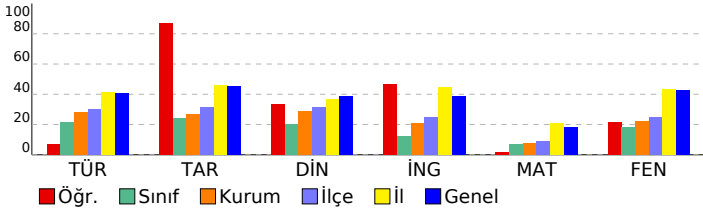

2023- 8. SINIF GÜÇLENDİREN KURUMSAL DENEME -3

DERSLERE GÖRE BAŞARI ANALİZİ				
Sözel (TÜR)				
Türkçe	S	D	Y	B%
Metindeki yardımcı fikirleri belirler.	2	0	2	0
Bir işi işlem basamaklarına göre yazar.	1	0	1	0
Metnin ana fikrini/ana duygusunu belirler.	1	0	1	0
Okudukları ile ilgili çıkarımlarda bulunur.	1	1	0	100
Bağlamdan yararlanarak bilmediği kelime ve kelime gruplarının anlamını tahmin eder.	2	2	0	100
Metinler arasında karşılaştırma yapar.	1	1	0	100
Cümlelerin öğelerini ayırt eder.	1	0	1	0
Filiillerin cümledeki işlevlerini kavrar.	2	0	2	0
Yazdıklarını düzenler.	2	2	0	100
Okuduğu metinlerdeki hikâye unsurlarını belirler.	1	0	1	0
Metindeki söz sanatlarını tespit eder.	1	0	1	0
Metinle ilgili soruları cevaplar.	1	0	1	0
Metinde ele alınan sorunlara farklı çözümler üretir.	1	0	1	0
Kelimeleri anlamlarına uygun kullanır.	1	0	1	0
Grafik, tablo ve çizelgeyle sunulan bilgileri yorumlar.	2	0	2	0

Sözel (TAR)				
Tarih	S	D	Y	B%
Avrupa'daki gelişmelerin yansımaları bağlamında Osmanlı Devleti'nin yirminci yüzyılın başlarındaki siyasi ve sos.	1	1	0	100
Birinci Dünya Savaşı'nın sebeplerini ve savaşın başlamasına yol açan gelişmeleri kavrar.	1	1	0	100
Mondros Ateşkes Antlaşması'nın imzalanması ve uygulanması karşısında Osmanlı yönetiminin, Mustafa Kemal'in Millî Mücadele'nin hazırlık döneminde Mustafa Kemal'in yaptığı çalışmaları analiz eder.	2	1	1	50
Büyük Millet Meclisine karşı ayaklanmalar ile ayaklanmaların bastırılması için alınan tedbirleri analiz eder.	1	1	0	100
Birinci Dünya Savaşı'nda Osmanlı Devleti'nin durumu hakkında çıkarımlarda bulunur.	1	1	0	100
Kuvâ-yı Milliye'nin oluşum sürecini ve sonrasında meydana gelen gelişmeleri kavrar.	1	1	0	100
Misakımlı'nın kabulünü ve Büyük Millet Meclisinin açılışı vatandaşın bütünlüğü esaslı ile	1	1	0	100
Gençlik döneminde Mustafa Kemal'in fikir hayatını etkileyen önemli kişileri ve olayları kavrar.	1	1	0	100

Sözel (DİN)				
Din K.ve A.B.	S	D	Y	B%
Kaza ve kader ile ilgili kavramları analiz eder.	1	1	0	100
İslam'ın paylaşma ve yardımlaşmaya verdiği önemi ayet ve hadisler ışığında yorumlar.	3	0	3	0
Toplumda kader ve kaza ile ilgili yaygın olan yanlış anlayışları sorgular.	1	0	1	0
İnsanın ilmi, iradesi, sorumluluğu ile kader arasında ilişki kurar.	1	1	0	100
Zekât, infak ve sadakanın bireysel ve toplumsal önemini fark eder.	1	1	0	100
Zekât ve sadaka ibadetini ayet ve hadislerle açıklar.	2	1	1	50
Hz. Şuaib'in (a.s.) hayatını ana hatlarıyla tanıtır.	1	1	0	100

Sözel (İNG)				
İngilizce	S	D	Y	B%
Students will be able to understand short and simple texts about friendship.	1	0	1	0
Students will be able to understand the specific information in short conversations on everyday topics, such as acc	1	1	0	100
Students will be able to guess the meaning of unknown words from the text.	1	1	0	100
Students will be able to give a simple description about a process.	1	1	0	100
Students will be able to understand the overall meaning of short texts about a process.	1	0	1	0
Students will be able to express what they prefer, like and dislike.	1	1	0	100
Students will be able to understand short and simple invitation letters, cards and e-mails.	1	1	0	100
Students will be able to understand phrases and expressions about regular activities of teenagers.	1	1	0	100
Students will be able to understand short and simple texts about regular activities of teenagers.	1	1	0	100
Students will be able to write a series of simple phrases and sentences by using linkers to describe a process.	1	0	1	0

Sayısal (MAT)				
Matematik	S	D	Y	B%
Tam kare pozitif tam sayılarla bu sayıların karekökleri arasındaki ilişkiyi belirler.	2	1	1	50
Kareköklü ifadelerde toplama ve çıkarma işlemlerini yapar.	3	0	3	0
Verilen iki doğal sayının aralarında asal olup olmadığını belirler.	1	1	0	100
Çok büyük ve çok küçük sayıları bilimsel gösterimle ifade eder ve karşılaştırır.	1	1	0	100
Verileri sütun, daire veya çizgi grafiği ile gösterir ve bu gösterimler arasında uygun olan dönüşümleri yapar.	1	1	0	100
En fazla üç veri grubuna ait çizgi ve sütun grafiklerini yorumlar.	2	0	2	0
Verilen pozitif tam sayıların pozitif tam sayı çarpımlarını bulur, pozitif tam sayıların pozitif tam sayı çarpımlarını üslü	1	0	0	0
Gerçek sayıları tanıtır, rasyonel ve irrasyonel sayılarla ilişkilendirir.	1	0	1	0
Ondalık ifadelerin kareköklerini belirler.	1	0	1	0
Kareköklü bir ifadenin kök b şeklinde yazar ve kök b şeklindeki ifadede katsayıyı kök içine alır.	1	0	1	0
Sayıların ondalık gösterimlerini 10'un tam sayı kuvvetlerini kullanarak çözümler.	1	0	1	0
Kareköklü ifadelerde çarpma ve bölme işlemlerini yapar.	1	0	1	0
Tam sayıların, tam sayı kuvvetlerini hesaplar.	1	1	0	100
İki doğal sayının en büyük ortak bölenini (EBOB) ve en küçük ortak katını (EKOK) hesaplar, ilgili problemleri çözer.	1	0	1	0
Üstü ifadelerle ilgili temel kuralları anlar, birbirine denk ifadeler oluşturur.	1	0	1	0
Kareköklü bir ifade ile çarpıldığında, sonucu bir doğal sayı yapan çarpımlara örnek verir.	1	1	0	100

Sayısal (FEN)				
Fen	S	D	Y	B%
Katı basıncını etkileyen değişkenleri deneyerek keşfeder.	2	0	2	0
Mevsimlerin oluşumuna yönelik tahminlerde bulunur.	3	2	1	67
Tek karakter çarpımları ile ilgili problemler çözümler sonuçları hakkında yorum yapar.	3	1	2	33
İklim ve hava olayları arasındaki farkı açıklar.	2	0	2	0
Nükleotid, gen, DNA ve kromozom kavramlarını açıklayarak bu kavramlar arasında ilişki kurar.	1	1	0	100
Sıvı basıncını etkileyen değişkenleri tahmin eder ve tahminlerini test eder.	3	0	3	0
Biyoteknolojik uygulamalar kapsamında oluşturulan ikilemelerle bu uygulamaların insanlık için yararlı zararlı yönleri	1	0	1	0
DNA'nın yapısını model üzerinde gösterir.	1	1	0	100
Canlıların yaşadıkları çevreye uyumlarını gözlem yaparak açıklar.	1	1	0	100
Örneklerden yola çıkarak modifikasyonu açıklar.	1	0	0	0
Kalıtım ile ilgili kavramları tanımlar.	1	1	0	100
Katı, sıvı ve gazların basınç özelliklerinin günlük yaşam ve teknolojik uygulamalara örnekler verir.	1	1	0	100

SINAV SONUÇ BELGESİ	2023- 8. SINIF GÜÇLENDİREN KURUMSAL DENEME -3
İSTANBUL / EYÜP / Eyüp Açık Kurs	

Öğrenci	Numara	Sınıf
BERAT KARAGÖZ	1053	8L

Puan Türü	Puan	Genel Ort.	Dereceler				
			Snf	Kurum	İlçe	İl	Genel
LGS	▲ 350,069	300,920	3	34	46	1860	13627
Puanı Hesaplanan:			322	370	5914	47785	
Katılımlar:			21	323	371	5937	47972

Ders	Soru	Doğru	Yanlış	Net	Başarı %	Sınıf Ort.	Kurum Ort.	Genel Ort.	
Türkçe	20	12	8	9,33	47	▲ 4,27	▲ 5,62	▲ 8,19	
Tarih	10	10	0	10,00	100	▲ 2,41	▲ 2,71	▲ 4,55	
Din K.ve A.B.	10	8	2	7,33	73	▲ 2,02	▲ 2,88	▲ 3,89	
İngilizce	10	5	5	3,33	33	▲ 1,25	▲ 2,10	▼ 3,85	
Matematik	20	9	6	7,00	35	▲ 1,41	▲ 1,50	▲ 3,66	
Fen	20	14	6	12,00	60	▲ 3,65	▲ 4,41	▲ 8,49	
Toplam:		90	58	27	49,00	54	▲ 15,02	▲ 19,23	▲ 32,63

Soru No	12345678901234567890
Sözel (TÜR)	DCAdBABBddBacCdCABDa
Cevap Anh.	B DCABBABDAABBDCACCADDC
Sözel (TAR)	ABDCACBDCB
Cevap Anh.	B ABDCACBDCB
Sözel (DİN)	dABaDACBBD
Cevap Anh.	B CABCDACBBD
Sözel (İNG)	ADaAccCaaD
Cevap Anh.	B ADBABDCCBD
Sayısal (MAT)	DCaB BDaDccCDB a c
Cevap Anh.	B DCDBABDBDAACDBBCACAB
Sayısal (FEN)	BdAaDBCCABBdaCdDaDAD
Cevap Anh.	B BAACDBCCABBDCDCDBDAD

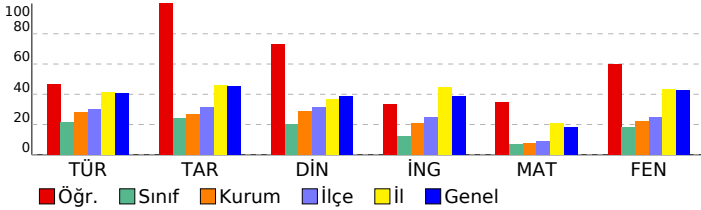

DERSLERE GÖRE BAŞARI ANALİZİ				
Sözel (TÜR)				
Türkçe	S	D	Y	B%
Metindeki yardımcı fikirleri belirler.	2	1	1	50
Bir işi işlem basamaklarına göre yazar.	1	1	0	100
Metnin ana fikrini/ana duygusunu belirler.	1	0	1	0
Okudukları ile ilgili çıkarımlarda bulunur.	1	1	0	100
Bağlamdan yararlanarak bilmediği kelime ve kelime gruplarının anlamını tahmin eder.	2	1	1	50
Metinler arasında karşılaştırma yapar.	1	0	1	0
Cümlelerin öğelerini ayırt eder.	1	1	0	100
Filiillerin cümledeki işlevlerini kavrar.	2	0	2	0
Yazdıklarını düzenler.	2	2	0	100
Okuduğu metinlerdeki hikâye unsurlarını belirler.	1	0	1	0
Metindeki söz sanatlarını tespit eder.	1	1	0	100
Metinle ilgili soruları cevaplar.	1	1	0	100
Metinde ele alınan sorunlara farklı çözümler üretir.	1	1	0	100
Kelimeleri anlamlarına uygun kullanır.	1	1	0	100
Grafik, tablo ve çizelgeyle sunulan bilgileri yorumlar.	2	1	1	50

Sözel (TAR)				
Tarih	S	D	Y	B%
Avrupa'daki gelişmelerin yansımaları bağlamında Osmanlı Devleti'nin yirminci yüzyılın başlarındaki siyasi ve sos.	1	1	0	100
Birinci Dünya Savaşı'nın sebeplerini ve savaşın başlamasına yol açan gelişmeleri kavrar.	1	1	0	100
Mondros Ateşkes Antlaşması'nın imzalanması ve uygulanması karşısında Osmanlı yönetiminin, Mustafa Kemal in	1	1	0	100
Millî Mücadele'nin hazırlık döneminde Mustafa Kemal'in yaptığı çalışmaları analiz eder.	2	2	0	100
Büyük Millet Meclisine karşı ayaklanmalar ile ayaklanmaların bastırılması için alınan tedbirleri analiz eder.	1	1	0	100
Birinci Dünya Savaşı'nda Osmanlı Devleti'nin durumu hakkında çıkarımlarda bulunur.	1	1	0	100
Kuvâ-yı Milliye'nin oluşum sürecini ve sonrasında meydana gelen gelişmeleri kavrar.	1	1	0	100
Misakımlı'nın kabulünü ve Büyük Millet Meclisinin açılışını vatanın bütünlüğü esası ile	1	1	0	100
Gençlik döneminde Mustafa Kemal'in fikir hayatını etkileyen önemli kişileri ve olayları kavrar.	1	1	0	100

Sözel (DİN)				
Din K.ve A.B.	S	D	Y	B%
Kaza ve kader ile ilgili kavramları analiz eder.	1	1	0	100
İslam'ın paylaşma ve yardımlaşmaya verdiği önemi ayet ve hadisler ışığında yorumlar.	3	1	2	33
Toplumda kader ve kaza ile ilgili yaygın olan yanlış anlayışları sorgular.	1	1	0	100
İnsanın ilmi, iradesi, sorumluluğu ile kader arasında ilişki kurar.	1	1	0	100
Zekât, infak ve sadakanın bireysel ve toplumsal önemini fark eder.	1	1	0	100
Zekât ve sadaka ibadetini ayet ve hadislerle açıklar.	2	2	0	100
Hz. Şuaib'in (a.s.) hayatını ana hatlarıyla tanıtır.	1	1	0	100

Sayısal (İNG)				
İngilizce	S	D	Y	B%
Students will be able to understand short and simple texts about friendship.	1	1	0	100
Students will be able to understand the specific information in short conversations on everyday topics, such as acc	1	0	1	0
Students will be able to guess the meaning of unknown words from the text.	1	0	1	0
Students will be able to give a simple description about a process.	1	1	0	100
Students will be able to understand the overall meaning of short texts about a process.	1	0	1	0
Students will be able to express what they prefer, like and dislike.	1	0	1	0
Students will be able to understand short and simple invitation letters, cards and e-mails.	1	1	0	100
Students will be able to understand phrases and expressions about regular activities of teenagers.	1	1	0	100
Students will be able to understand short and simple texts about regular activities of teenagers.	1	1	0	100
Students will be able to write a series of simple phrases and sentences by using linkers to describe a process.	1	1	0	100

Sayısal (MAT)				
Matematik	S	D	Y	B%
Tam kare pozitif tam sayılarla bu sayıların karekökleri arasındaki ilişkiyi belirler.	2	0	1	0
Kareköklü ifadelerde toplama ve çıkarma işlemlerini yapar.	3	1	0	33
Verilen iki doğal sayının aralarında asal olup olmadığını belirler.	1	0	1	0
Çok büyük ve çok küçük sayıları bilimsel gösterimle ifade eder ve karşılaştırır.	1	0	0	0
Verileri sütun, daire veya çizgi grafiği ile gösterir ve bu gösterimler arasında uygun olan dönüşümleri yapar.	1	1	0	100
En fazla üç veri grubuna ait çizgi ve sütun grafiklerini yorumlar.	2	2	0	100
Verilen pozitif tam sayıların pozitif tam sayı çarpanlarını bulur, pozitif tam sayıların pozitif tam sayı çarpanlarını üslü	1	0	1	0
Gerçek sayıları tanıtır, rasyonel ve irrasyonel sayılarla ilişkilendirir.	1	0	1	0
Ondalık ifadelerin kareköklerini belirler.	1	1	0	100
Kareköklü bir ifadenin kök b şeklinde yazılır ve kök b şeklindeki ifadede katsayıyı kök içine alır.	1	0	1	0
Sayıların ondalık gösterimlerini 10'un tam sayı kuvvetlerini kullanarak çözümler.	1	1	0	100
Kareköklü ifadelerde çarpma ve bölme işlemlerini yapar.	1	0	0	0
Tam sayıların, tam sayı kuvvetlerini hesaplar.	1	1	0	100
İki doğal sayının en büyük ortak bölenini (EBOB) ve en küçük ortak katını (EKOK) hesaplar, ilgili problemleri çözer.	1	0	1	0
Üstü ifadelerle ilgili temel kuralları anlar, birbirine denk ifadeler oluşturur.	1	1	0	100
Kareköklü bir ifade ile çarpıldığında, sonucu bir doğal sayı yapan çarpanlara örnek verir.	1	1	0	100

Sayısal (FEN)				
Fen	S	D	Y	B%
Katı basıncını etkileyen değişkenleri deneyerek keşfeder.	2	2	0	100
Mevsimlerin oluşumuna yönelik tahminlerde bulunur.	3	2	1	67
Tek karakter çaprazlamaları ile ilgili problemler çözümler sonuçları hakkında yorum yapar.	3	3	0	100
İklim ve hava olayları arasındaki farkı açıklar.	2	0	2	0
Nükleotid, gen, DNA ve kromozom kavramlarını açıklayarak bu kavramlar arasında ilişki kurar.	1	1	0	100
Sıvı basıncını etkileyen değişkenleri tahmin eder ve tahminlerini test eder.	3	1	2	33
Biyoteknolojik uygulamalar kapsamında oluşturulan ikilemelerle bu uygulamaların insanlık için yararlı zararlı yönleri	1	0	1	0
DNA'nın yapısını model üzerinde gösterir.	1	1	0	100
Canlıların yaşadıkları çevreye uyumlarını gözlem yaparak açıklar.	1	1	0	100
Örneklerden yola çıkarak modifikasyonu açıklar.	1	1	0	100
Kalıtım ile ilgili kavramları tanımlar.	1	1	0	100
Katı, sıvı ve gazların basınç özelliklerinin günlük yaşam ve teknolojik uygulamalara örnekler verir.	1	1	0	100

SINAV SONUÇ BELGESİ							
İSTANBUL / EYÜP / Eyüp Açık Kurs							
Öğrenci			Numara		Sınıf		
BERAT YUŞADANSIK			1200		8L		
Puan Türü	Puan	Genel Ort.	Dereceler				
			Snf	Kurum	İlçe	İl	Genel
LGS	▼ 221,471	300.920	12	217	262	4729	38923
Puanı Hesaplanan:			322	370	5914	47785	
Katılımlar:			21	323	371	5937	47972

Ders	Soru	Doğru	Yanlış	Net	Başarı %	Sınıf Ort.	Kurum Ort.	Genel Ort.
Türkçe	20	6	14	1,33	7	▼ 4,27	▼ 5,62	▼ 8,19
Tarih	10	5	5	3,33	33	▲ 2,41	▲ 2,71	▼ 4,55
Din K.ve A.B.	10	1	9	-2,00	-20	▼ 2,02	▼ 2,88	▼ 3,89
İngilizce	10	2	8	-0,67	-7	▼ 1,25	▼ 2,10	▼ 3,85
Matematik	20	5	15	0,00	0	▼ 1,41	▼ 1,50	▼ 3,66
Fen	20	8	12	4,00	20	▲ 3,65	▼ 4,41	▼ 8,49
Toplam:	90	27	63	6,00	7	▼ 15,02	▼ 19,23	▼ 32,63

Soru No	12345678901234567890
Sözel (TÜR)	bacaBcacbAdBcaCbAcBc
Cevap Anh.	B DCABBABDAABBDCCADDC
Sözel (TAR)	cBaCACaDbA
Cevap Anh.	B ABDCACBDCB
Sözel (DİN)	bcaCbcaCab
Cevap Anh.	B CABCDACBBD
Sözel (İNG)	AaaAaaaaac
Cevap Anh.	B ADBABDCCBD
Sayısal (MAT)	cbaBccbabbbbcBaCdCad
Cevap Anh.	B DCDBABDBDAACDBBCACAB
Sayısal (FEN)	aAAaaBCCcBcCcbabcDcb
Cevap Anh.	B BAACDBCCABBCDCDBDAD

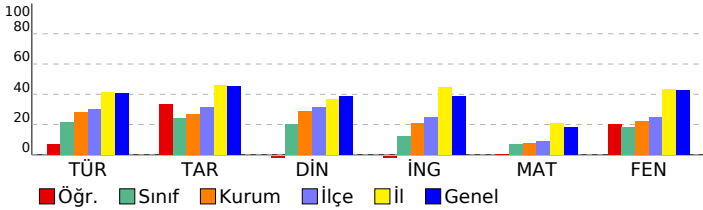

2023- 8. SINIF GÜÇLENDİREN KURUMSAL DENEME -3

DERSLERE GÖRE BAŞARI ANALİZİ

Sözel (TÜR)	S	D	Y	B%
Türkçe				
Metindeki yardımcı fikirleri belirler.	2	1	1	50
Bir işi işlem basamaklarına göre yazar.	1	0	1	0
Metnin ana fikrin/ana duygusunu belirler.	1	0	1	0
Okudukları ile ilgili çıkarımlarda bulunur.	1	1	0	100
Bağlamdan yararlanarak bilmediği kelime ve kelime gruplarının anlamını tahmin eder.	2	1	1	50
Metinler arasında karşılaştırma yapar.	1	1	0	100
Cümlelerin öğelerini ayırt eder.	1	0	1	0
Filiillerin cümledeki işlevlerini kavrar.	2	1	1	50
Yazdıklarını düzenler.	2	0	2	0
Okuduğu metinlerdeki hikâye unsurlarını belirler.	1	0	1	0
Metindeki söz sanatlarını tespit eder.	1	0	1	0
Metinle ilgili soruları cevaplar.	1	0	1	0
Metinde ele alınan sorunlara farklı çözümler üretir.	1	0	1	0
Kelimeleri anlamlarına uygun kullanır.	1	1	0	100
Grafik, tablo ve çizelgeyle sunulan bilgileri yorumlar.	2	0	2	0

Sözel (TAR)	S	D	Y	B%
Tarih				
Avrupa'daki gelişmelerin yansımaları bağlamında Osmanlı Devleti'nin yirminci yüzyılın başlarındaki siyasi ve sos	1	0	1	0
Birinci Dünya Savaşı'nın sebeplerini ve savaşın başlamasına yol açan gelişmeleri kavrar.	1	0	1	0
Mondros Ateşkes Antlaşması'nın imzalanması ve uygulanması karşısında Osmanlı yönetiminin, Mustafa Kemal in	1	1	0	100
Millî Mücadele'nin hazırlık döneminde Mustafa Kemal'in yaptığı çalışmaları analiz eder.	2	1	1	50
Büyük Millet Meclisine karşı ayaklanmalar ile ayaklanmaların bastırılması için alınan tedbirleri analiz eder.	1	1	0	100
Birinci Dünya Savaşı'nda Osmanlı Devleti'nin durumu hakkında çıkarımlarda bulunur.	1	1	0	100
Kuvâ-yı Milliye'nin oluşum sürecini ve sonrasında meydana gelen gelişmeleri kavrar.	1	0	1	0
Misakımlı'nın kabulünü ve Büyük Millet Meclisinin açılışını vatanın bütünlüğü esası ile	1	1	0	100
Gençlik döneminde Mustafa Kemal'in fikir hayatını etkileyen önemli kişileri ve olayları kavrar.	1	0	1	0

Sözel (DİN)	S	D	Y	B%
Din K.ve A.B.				
Kaza ve kader ile ilgili kavramları analiz eder.	1	0	1	0
İslam'ın paylaşma ve yardımlaşmaya verdiği önemi ayet ve hadisler ışığında yorumlar.	3	1	2	33
Toplumda kader ve kaza ile ilgili yaygın olan yanlış anlayışları sorgular.	1	0	1	0
İnsanın ilmi, iradesi, sorumluluğu ile kader arasında ilişki kurar.	1	0	1	0
Zekât, infak ve sadakanın bireysel ve toplumsal önemini fark eder.	1	0	1	0
Zekât ve sadaka ibadetini ayet ve hadislerle açıklar.	2	0	2	0
Hz. Şuaib'in (a.s.) hayatını ana hatlarıyla tanıtır.	1	0	1	0

Sözel (İNG)	S	D	Y	B%
İngilizce				
Students will be able to understand short and simple texts about friendship.	1	0	1	0
Students will be able to understand the specific information in short conversations on everyday topics, such as acc	1	0	1	0
Students will be able to guess the meaning of unknown words from the text.	1	0	1	0
Students will be able to give a simple description about a process.	1	0	1	0
Students will be able to understand the overall meaning of short texts about a process.	1	0	1	0
Students will be able to express what they prefer, like and dislike.	1	0	1	0
Students will be able to understand short and simple invitation letters, cards and e-mails.	1	1	0	100
Students will be able to understand phrases and expressions about regular activities of teenagers.	1	0	1	0
Students will be able to understand short and simple texts about regular activities of teenagers.	1	0	1	0
Students will be able to write a series of simple phrases and sentences by using linkers to describe a process.	1	1	0	100

Sayısal (MAT)	S	D	Y	B%
Matematik				
Tam kare pozitif tam sayılarla bu sayıların karekökleri arasındaki ilişkiyi belirler.	2	0	2	0
Kareköklü ifadelerde toplama ve çıkarma işlemlerini yapar.	3	2	1	67
Verilen iki doğal sayının aralarında asal olup olmadığını belirler.	1	1	0	100
Çok büyük ve çok küçük sayıları bilimsel gösterimle ifade eder ve karşılaştırır.	1	1	0	100
Verileri sütun, daire veya çizgi grafiği ile gösterir ve bu gösterimler arasında uygun olan dönüşümleri yapar.	1	1	0	100
En fazla üç veri grubuna ait çizgi ve sütun grafiklerini yorumlar.	2	0	2	0
Verilen pozitif tam sayıların pozitif tam sayı çarpımlarını bulur, pozitif tam sayıların pozitif tam sayı çarpımlarını üslü	1	0	1	0
Gerçek sayıları tanıtır, rasyonel ve irrasyonel sayılarla ilişkilendirir.	1	0	1	0
Ondalık ifadelerin kareköklerini belirler.	1	0	1	0
Kareköklü bir ifadenin kök b şeklinde yazar ve kök b şeklindeki ifadede katsayıyı kök içine alır.	1	0	1	0
Sayıların ondalık gösterimlerini 10'un tam sayı kuvvetlerini kullanarak çözümler.	1	0	1	0
Kareköklü ifadelerde çarpma ve bölme işlemlerini yapar.	1	0	1	0
Tam sayıların, tam sayı kuvvetlerini hesaplar.	1	1	0	100
İki doğal sayının en büyük ortak bölenini (EBOB) ve en küçük ortak katını (EKOK) hesaplar, ilgili problemleri çözer.	1	0	1	0
Üstü ifadelerle ilgili temel kuralları anlar, birbirine denk ifadeler oluşturur.	1	0	1	0
Kareköklü bir ifade ile çarpıldığında, sonucu bir doğal sayı yapan çarpımlara örnek verir.	1	0	1	0

Sayısal (FEN)	S	D	Y	B%
Fen				
Katı basıncını etkileyen değişkenleri deneyerek keşfeder.	2	0	2	0
Mevsimlerin oluşumuna yönelik tahminlerde bulunur.	3	0	3	0
Tek karakter çaprazlamaları ile ilgili problemler çözerek sonuçları hakkında yorum yapar.	3	3	0	100
İklim ve hava olayları arasındaki farkı açıklar.	2	1	1	50
Nükleotid, gen, DNA ve kromozom kavramlarını açıklayarak bu kavramlar arasında ilişki kurar.	1	0	1	0
Sıvı basıncını etkileyen değişkenleri tahmin eder ve tahminlerini test eder.	3	0	3	0
Biyoteknolojik uygulamalar kapsamında oluşturulan ikilemelerle bu uygulamaların insanlık için yararlı zararlı yönleri	1	1	0	100
DNA'nın yapısını model üzerinde gösterir.	1	0	1	0
Canlıların yaşadıkları çevreye uyumlarını gözlem yaparak açıklar.	1	1	0	100
Örneklerden yola çıkarak modifikasyonu açıklar.	1	1	0	100
Kalıtım ile ilgili kavramları tanımlar.	1	0	1	0
Katı, sıvı ve gazların basınç özelliklerinin günlük yaşam ve teknolojik uygulamalara örnek verir.	1	1	0	100

SINAV SONUÇ BELGESİ							
İSTANBUL / EYÜP / Eyüp Açık Kurs							
Öğrenci			Numara		Sınıf		
BÜNYAMİN KOÇHAN			0		8L		
Puan Türü		Puan		Genel Ort.		Dereceler	
						Sınıf Kurum İlçe İl Genel	
LGS		▼ 189,424		300,920		18 298 346 5703 46427	
Puani Hesaplanan:				322		370 5914 47785	
Katılımlar:				21 323		371 5937 47972	

Ders	Soru	Doğru	Yanlış	Net	Başarı %	Sınıf Ort.	Kurum Ort.	Genel Ort.
Türkçe	20	4	16	-1,33	-7	▼ 4,27	▼ 5,62	▼ 8,19
Tarih	10	2	7	-0,33	-3	▼ 2,41	▼ 2,71	▼ 4,55
Din K.ve A.B.	10	1	9	-2,00	-20	▼ 2,02	▼ 2,88	▼ 3,89
İngilizce	10	1	9	-2,00	-20	▼ 1,25	▼ 2,10	▼ 3,85
Matematik	20	6	14	1,33	7	▼ 1,41	▼ 1,50	▼ 3,66
Fen	20	4	16	-1,33	-7	▼ 3,65	▼ 4,41	▼ 8,49
Toplam:	90	18	71	-5,67	-6	▼ 15,02	▼ 19,23	▼ 32,63

Soru No	12345678901234567890
Sözel (TÜR)	bbadCbdcacbbAAdacaD
Cevap Anh.	A CDDACCDBBAADBABBACD
Sözel (TAR)	aacB baadA
Cevap Anh.	A BCDBCACDBA
Sözel (DİN)	adabAcacbb
Cevap Anh.	A DBBCADCBCAC
Sözel (İNG)	Dcabacbdac
Cevap Anh.	A DBCCDBABDA
Sayısal (MAT)	BcbAbdcabcAbabBAdbCa
Cevap Anh.	A BACACBBDCAADDBABDCCD
Sayısal (FEN)	acaBDbabacdACdacabda
Cevap Anh.	A DADBCCDCBBACCBDCAAB

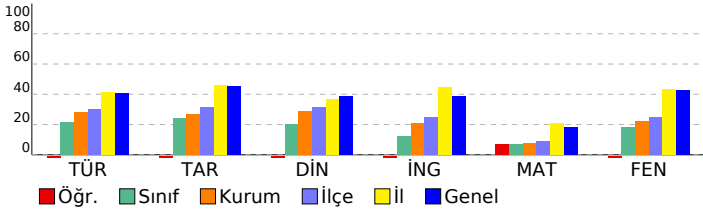

2023- 8. SINIF GÜÇLENDİREN KURUMSAL DENEME -3

DERSLERE GÖRE BAŞARI ANALİZİ				
Sözel (TÜR)				
Türkçe	S	D	Y	B%
Metindeki yardımcı fikirleri belirler.	2	0	2	0
Bir işi işlem basamaklarına göre yazar.	1	0	1	0
Metnin ana fikrini/ana duygusunu belirler.	1	0	1	0
Okudukları ile ilgili çıkarımlarda bulunur.	1	0	1	0
Bağlamdan yararlanarak bilmediği kelime ve kelime gruplarının anlamını tahmin eder.	2	1	1	50
Metinler arasında karşılaştırma yapar.	1	0	1	0
Cümlelerin öğelerini ayırt eder.	1	0	1	0
Filiillerin cümledeki işlevlerini kavrar.	2	0	2	0
Yazdıklarını düzenler.	2	0	2	0
Okuduğu metinlerdeki hikâye unsurlarını belirler.	1	0	1	0
Metindeki söz sanatlarını tespit eder.	1	0	1	0
Metinle ilgili soruları cevaplar.	1	1	0	100
Metinde ele alınan sorunlara farklı çözümler üretir.	1	1	0	100
Kelimeleri anlamlarına uygun kullanır.	1	0	1	0
Grafik, tablo ve çizelgeyle sunulan bilgileri yorumlar.	2	1	1	50

Sözel (TAR)				
Tarih	S	D	Y	B%
Avrupa'daki gelişmelerin yansımaları bağlamında Osmanlı Devleti'nin yirminci yüzyılın başlarındaki siyasi ve sos	1	0	1	0
Birinci Dünya Savaşı'nın sebeplerini ve savaşın başlamasına yol açan gelişmeleri kavrar.	1	0	1	0
Mondros Ateşkes Antlaşması'nın imzalanması ve uygulanması karşısında Osmanlı yönetiminin, Mustafa Kemal in	1	0	1	0
Millî Mücadele'nin hazırlık döneminde Mustafa Kemal'in yaptığı çalışmaları analiz eder.	2	1	1	50
Büyük Millet Meclisine karşı ayaklanmalar ile ayaklanmaların bastırılması için alınan tedbirleri analiz eder.	1	0	0	0
Birinci Dünya Savaşı'nda Osmanlı Devleti'nin durumu hakkında çıkarımlarda bulunur.	1	0	1	0
Kuvâ-yı Millîye'nin oluşum sürecini ve sonrasında meydana gelen gelişmeleri kavrar.	1	0	1	0
Misakımillî'nin kabulünü ve Büyük Millet Meclisinin açılışını vatanın bütünlüğü esası ile	1	0	1	0
Gençlik döneminde Mustafa Kemal'in fikir hayatını etkileyen önemli kişileri ve olayları kavrar.	1	1	0	100

Sözel (DİN)				
Din K.ve A.B.	S	D	Y	B%
Kaza ve kader ile ilgili kavramları analiz eder.	1	0	1	0
İslam'ın paylaşma ve yardımlaşmaya verdiği önemi ayet ve hadisler ışığında yorumlar.	3	0	3	0
Toplumda kader ve kaza ile ilgili yaygın olan yanlış anlayışları sorgular.	1	0	1	0
İnsanın ilmi, iradesi, sorumluluğu ile kader arasında ilişki kurar.	1	0	1	0
Zekât, infak ve sadakanın bireysel ve toplumsal önemini fark eder.	1	1	0	100
Zekât ve sadaka ibadetini ayet ve hadislerle açıklar.	2	0	2	0
Hz. Şuaib'in (a.s.) hayatını ana hatlarıyla tanıtır.	1	0	1	0

Sözel (İNG)				
İngilizce	S	D	Y	B%
Students will be able to understand short and simple texts about friendship.	1	1	0	100
Students will be able to understand the specific information in short conversations on everyday topics, such as acc	1	0	1	0
Students will be able to guess the meaning of unknown words from the text.	1	0	1	0
Students will be able to give a simple description about a process.	1	0	1	0
Students will be able to understand the overall meaning of short texts about a process.	1	0	1	0
Students will be able to express what they prefer, like and dislike.	1	0	1	0
Students will be able to understand short and simple invitation letters, cards and e-mails.	1	0	1	0
Students will be able to understand phrases and expressions about regular activities of teenagers.	1	0	1	0
Students will be able to understand short and simple texts about regular activities of teenagers.	1	0	1	0
Students will be able to write a series of simple phrases and sentences by using linkers to describe a process.	1	0	1	0

Sayısal (MAT)				
Matematik	S	D	Y	B%
Tam kare pozitif tam sayılarla bu sayıların karekökleri arasındaki ilişkiyi belirler.	2	1	1	50
Kareköklü ifadelerde toplama ve çıkarma işlemlerini yapar.	3	0	3	0
Verilen iki doğal sayının aralarında asal olup olmadığını belirler.	1	0	1	0
Çok büyük ve çok küçük sayıları bilimsel gösterimle ifade eder ve karşılaştırır.	1	1	0	100
Verileri sütun, daire veya çizgi grafiği ile gösterir ve bu gösterimler arasında uygun olan dönüşümleri yapar.	1	0	1	0
En fazla üç veri grubuna ait çizgi ve sütun grafiklerini yorumlar.	2	1	1	50
Verilen pozitif tam sayıların pozitif tam sayı çarpımlarını bulur, pozitif tam sayıların pozitif tam sayı çarpımlarını üslü	1	0	1	0
Gerçek sayıları tanıtır, rasyonel ve irrasyonel sayılarla ilişkilendirir.	1	1	0	100
Ondalık ifadelerin kareköklerini belirler.	1	0	1	0
Kareköklü bir ifadenin kök b şeklinde yazılır ve kök b şeklindeki ifadede katsayıyı kök içine alır.	1	0	1	0
Sayıların ondalık gösterimlerini 10'un tam sayı kuvvetlerini kullanarak çözümler.	1	0	1	0
Kareköklü ifadelerde çarpma ve bölme işlemlerini yapar.	1	1	0	100
Tam sayıların, tam sayı kuvvetlerini hesaplar.	1	0	1	0
İki doğal sayının en büyük ortak bölenini (EBOB) ve en küçük ortak katını (EKOK) hesaplar, ilgili problemleri çözer.	1	0	1	0
Üstü ifadelerle ilgili temel kuralları anlar, birbirine denk ifadeler oluşturur.	1	1	0	100
Kareköklü bir ifade ile çarpıldığında, sonucu bir doğal sayı yapan çarpımlara örnek verir.	1	0	1	0

Sayısal (FEN)				
Fen	S	D	Y	B%
Katı basıncını etkileyen değişkenleri deneyerek keşfeder.	2	0	2	0
Mevsimlerin oluşumuna yönelik tahminlerde bulunur.	3	0	3	0
Tek karakter çaprazlamaları ile ilgili problemler çözümler sonuçları hakkında yorum yapar.	3	0	3	0
İklim ve hava olayları arasındaki farkı açıklar.	2	1	1	50
Nükleotid, gen, DNA ve kromozom kavramlarını açıklayarak bu kavramlar arasında ilişki kurar.	1	1	0	100
Sıvı basıncını etkileyen değişkenleri tahmin eder ve tahminlerini test eder.	3	0	3	0
Biyoteknolojik uygulamalar kapsamında oluşturulan ikilemelerle bu uygulamaların insanlık için yararlı zararlı yönleri	1	0	1	0
DNA'nın yapısını model üzerinde gösterir.	1	1	0	100
Canlıların yaşadıkları çevreye uyumlarını gözlem yaparak açıklar.	1	1	0	100
Örneklerden yola çıkarak modifikasyonu açıklar.	1	0	1	0
Kalıtım ile ilgili kavramları tanımlar.	1	0	1	0
Katı, sıvı ve gazların basınç özelliklerinin günlük yaşam ve teknolojik uygulamalara örnekler verir.	1	0	1	0

SINAV SONUÇ BELGESİ							2023- 8. SINIF GÜÇLENDİREN KURUMSAL DENEME -3											
İSTANBUL / EYÜP / Eyüp Açık Kurs							DERSLERE GÖRE BAŞARI ANALİZİ											
Öğrenci				Numara		Sınıf		Sözel (TÜR)				S D Y B%						
DURU AYBİLEK				503		8L		Türkçe				2 1 0 50						
Puan Türü		Puan		Genel Ort.		Dereceler					Metindeki yardımcı fikirleri belirler.				2 1 0 50			
LGS		▲ 305,059		300,920		Snf	Kurum	İlçe	İl	Genel	Bir işi işlem basamaklarına göre yazar.				1 1 0 100			
				Puanı Hesaplanan:		322	370	5914	47785	Metnin ana fikrini/ana duygusunu belirler.				1 1 0 100				
				Katılımlar:		21	323	371	5937	47972	Okudukları ile ilgili çıkarımlarda bulunur.				1 0 1 0			

Ders	Soru	Doğru	Yanlış	Net	Başarı %	Sınıf Ort.	Kurum Ort.	Genel Ort.
Türkçe	20	12	5	10,33	52	▲ 4,27	▲ 5,62	▲ 8,19
Tarih	10	7	3	6,00	60	▲ 2,41	▲ 2,71	▲ 4,55
Din K.ve A.B.	10	7	3	6,00	60	▲ 2,02	▲ 2,88	▲ 3,89
İngilizce	10	5	4	3,67	37	▲ 1,25	▲ 2,10	▼ 3,85
Matematik	20	2	5	0,33	2	▼ 1,41	▼ 1,50	▼ 3,66
Fen	20	12	6	10,00	50	▲ 3,65	▲ 4,41	▲ 8,49
Toplam:	90	45	26	36,33	40	▲ 15,02	▲ 19,23	▲ 32,63

Soru No	12345678901234567890						
Sözel (TÜR)	DC dBABDacBcD dCdDD						
Cevap Anh.	B DCABBABDAABBDCACCADDCC						
Sözel (TAR)	ABDCcCaDdB						
Cevap Anh.	B ABDCACBDCB						
Sözel (DİN)	dABdDACBdD						
Cevap Anh.	B CABCDACBBDD						
Sözel (İNG)	AbBd cCCaD						
Cevap Anh.	B ADBABDCCBD						
Sayısal (MAT)	acc D C d b						
Cevap Anh.	B DCDBABDBDAACDBBCACAB						
Sayısal (FEN)	AACccc dBdCcCCDBaAD						
Cevap Anh.	B BAACDBCCABBCCDCDBDAD						

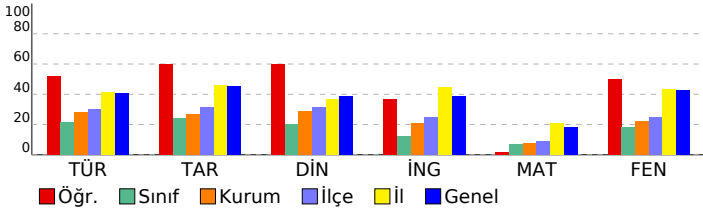

Tarih	S	D	Y	B%
Avrupa'daki gelişmelerin yansımaları bağlamında Osmanlı Devleti'nin yirminci yüzyılın başlarındaki siyasi ve sos.	1	1	0	100
Birinci Dünya Savaşı'nın sebeplerini ve savaşın başlamasına yol açan gelişmeleri kavrar.	1	0	1	0
Mondros Ateşkes Antlaşması'nın imzalanması ve uygulanması karşısında Osmanlı yönetiminin, Mustafa Kemal'in Milli Mücadele'nin hazırlık döneminde Mustafa Kemal'in yaptığı çalışmaları analiz eder.	2	0	2	0
Büyük Millet Meclisine karşı ayaklanmalar ile ayaklanmaların bastırılması için alınan tedbirleri analiz eder.	1	1	0	100
Birinci Dünya Savaşı'nda Osmanlı Devleti'nin durumu hakkında çıkarımlarda bulunur.	1	1	0	100
Kuvâ-yı Milliye'nin oluşum sürecini ve sonrasında meydana gelen gelişmeleri kavrar.	1	1	0	100
Misakımlı'nın kabulünü ve Büyük Millet Meclisinin açılışını vatanın bütünlüğü esaslı ile	1	1	0	100
Gençlik döneminde Mustafa Kemal'in fikir hayatını etkileyen önemli kişileri ve olayları kavrar.	1	1	0	100

Din K.ve A.B.	S	D	Y	B%
Kaza ve kader ile ilgili kavramları analiz eder.	1	1	0	100
İslam'ın paylaşma ve yardımlaşmaya verdiği önemi ayet ve hadisler ışığında yorumlar.	3	0	3	0
Toplumda kader ve kaza ile ilgili yaygın olan yanlış anlayışları sorgular.	1	1	0	100
İnsanın ilmi, iradesi, sorumluluğu ile kader arasında ilişki kurar.	1	1	0	100
Zekât, infak ve sadakanın bireysel ve toplumsal önemini fark eder.	1	1	0	100
Zekât ve sadaka ibadetini ayet ve hadislerle açıklar.	2	2	0	100
Hz. Şuaib'in (a.s.) hayatını ana hatlarıyla tanıtır.	1	1	0	100

İngilizce	S	D	Y	B%
Students will be able to understand short and simple texts about friendship.	1	1	0	100
Students will be able to understand the specific information in short conversations on everyday topics, such as acc	1	0	1	0
Students will be able to guess the meaning of unknown words from the text.	1	1	0	100
Students will be able to give a simple description about a process.	1	1	0	100
Students will be able to understand the overall meaning of short texts about a process.	1	0	1	0
Students will be able to express what they prefer, like and dislike.	1	0	0	0
Students will be able to understand short and simple invitation letters, cards and e-mails.	1	0	1	0
Students will be able to understand phrases and expressions about regular activities of teenagers.	1	1	0	100
Students will be able to understand short and simple texts about regular activities of teenagers.	1	0	1	0
Students will be able to write a series of simple phrases and sentences by using linkers to describe a process.	1	1	0	100

Sayısal (MAT)	S	D	Y	B%
Matematik	S	D	Y	B%
Tam kare pozitif tam sayılarla bu sayıların karekökleri arasındaki ilişkiyi belirler.	2	0	0	0
Kareköklü ifadelerde toplama ve çıkarma işlemlerini yapar.	3	0	1	33
Verilen iki doğal sayının aralarında asal olup olmadığını belirler.	1	0	1	0
Çok büyük ve çok küçük sayıları bilimsel gösterimle ifade eder ve karşılaştırır.	1	0	0	0
Verileri sütun, daire veya çizgi grafiği ile gösterir ve bu gösterimler arasında uygun olan dönüşümleri yapar.	1	0	0	0
En fazla üç veri grubuna ait çizgi ve sütun grafiklerini yorumlar.	2	0	0	0
Verilen pozitif tam sayıların pozitif tam sayı çarpanlarını bulur, pozitif tam sayıların pozitif tam sayı çarpanlarını üslü	1	0	0	0
Gerçek sayıları tanıtır, rasyonel ve irrasyonel sayılarla ilişkilendirir.	1	0	0	0
Ondalık ifadelerin kareköklerini belirler.	1	0	0	0
Kareköklü bir ifadenin kök b şeklinde yazılır ve kök b şeklindeki ifadede katsayıyı kök içine alır.	1	0	0	0
Sayıların ondalık gösterimlerini 10'un tam sayı kuvvetlerini kullanarak çözümler.	1	1	0	100
Kareköklü ifadelerde çarpma ve bölme işlemlerini yapar.	1	0	0	0
Tam sayıların, tam sayı kuvvetlerini hesaplar.	1	0	1	0
İki doğal sayının en büyük ortak bölenini (EBOB) ve en küçük ortak katını (EKOK) hesaplar, ilgili problemleri çözer.	1	0	1	0
Üstü ifadelerle ilgili temel kuralları anlar, birbirine denk ifadeler oluşturur.	1	0	1	0
Kareköklü bir ifade ile çarpıldığında, sonucu bir doğal sayı yapan çarpanlara örnek verir.	1	0	0	0

Sayısal (FEN)	S	D	Y	B%
Fen	S	D	Y	B%
Katı basıncını etkileyen değişkenleri deneyerek keşfeder.	2	2	0	100
Mevsimlerin oluşumuna yönelik tahminlerde bulunur.	3	2	1	67
Tek karakter çarpımları ile ilgili problemler çözerek sonuçları hakkında yorum yapar.	3	1	2	33
İklim ve hava olayları arasındaki farkı açıklar.	2	2	0	100
Nükleotid, gen, DNA ve kromozom kavramlarını açıklayarak bu kavramlar arasında ilişki kurar.	1	1	0	100
Sıvı basıncını etkileyen değişkenleri tahmin eder ve tahminlerini test eder.	3	1	3	33
Biyoteknolojik uygulamalar kapsamında oluşturulan ikilemelerle bu uygulamaların insanlık için yararlı zararlı yönleri	1	1	0	100
DNA'nın yapısını model üzerinde gösterir.	1	0	1	0
Canlıların yaşadıkları çevreye uyumlarını gözlem yaparak açıklar.	1	0	0	0
Örneklerden yola çıkarak modifikasyonu açıklar.	1	1	0	100
Kalıtım ile ilgili kavramları tanımlar.	1	0	1	0
Katı, sıvı ve gazların basınç özelliklerinin günlük yaşam ve teknolojik uygulamalara örnek verir.	1	1	0	100

SINAV SONUÇ BELGESİ

İSTANBUL / EYÜP / Eyüp Açık Kurs

Öğrenci	Numara	Sınıf
ECRİNMEYRADOĞAN	1966	8L

Puan Türü	Puan	Genel Ort.	Dereceler				
			Snf	Kurum	İlçe	İl	Genel
LGS	▲ 374,655	300,920	1	17	24	1362	9685
Puanı Hesaplanan:			322	370	5914	47785	
Katılımlar:			21	323	371	5937	47972

Ders	Soru	Doğru	Yanlış	Net	Başarı %	Sınıf Ort.	Kurum Ort.	Genel Ort.
Türkçe	20	14	6	12,00	60	▲ 4,27	▲ 5,62	▲ 8,19
Tarih	10	9	1	8,67	87	▲ 2,41	▲ 2,71	▲ 4,55
Din K.ve A.B.	10	9	1	8,67	87	▲ 2,02	▲ 2,88	▲ 3,89
İngilizce	10	9	1	8,67	87	▲ 1,25	▲ 2,10	▲ 3,85
Matematik	20	9	3	8,00	40	▲ 1,41	▲ 1,50	▲ 3,66
Fen	20	14	5	12,33	62	▲ 3,65	▲ 4,41	▲ 8,49
Toplam:	90	64	17	58,33	65	▲ 15,02	▲ 19,23	▲ 32,63

Soru No	12345678901234567890
Sözel (TÜR)	DCbBBABDAABacCdCaCdb
Cevap Anh.	B DCABBABDAABDCCADDC
Sözel (TAR)	ABDCAaBDCB
Cevap Anh.	B ABDCAcBDCB
Sözel (DİN)	CABCDACdBD
Cevap Anh.	B CABCDACBBD
Sözel (İNG)	ADBABDCCBb
Cevap Anh.	B ADBABDCCBD
Sayısal (MAT)	DC c dD AcC BC C B
Cevap Anh.	B DCDBABDBDAACDBBCACAB
Sayısal (FEN)	dAcCDBCC BdCaCCDBDaa
Cevap Anh.	B BAACDBCCABBCDCDBDAD

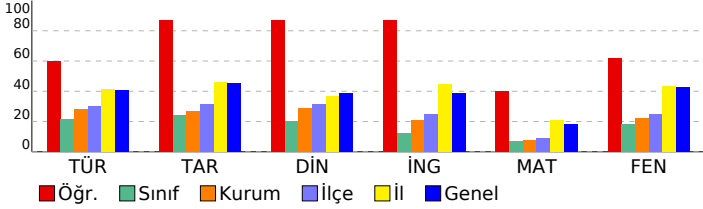

2023- 8. SINIF GÜÇLENDİREN KURUMSAL DENEME -3

DERSLERE GÖRE BAŞARI ANALİZİ

Sözel (TÜR)	S	D	Y	B%
Türkçe				
Metindeki yardımcı fikirleri belirler.	2	1	1	50
Bir işi işlem basamaklarına göre yazar.	1	1	0	100
Metnin ana fikrini/ana duygusunu belirler.	1	0	1	0
Okudukları ile ilgili çıkarımlarda bulunur.	1	1	0	100
Bağlamdan yararlanarak bilmediği kelime ve kelime gruplarının anlamını tahmin eder.	2	2	0	100
Metinler arasında karşılaştırma yapar.	1	0	1	0
Cümlelerin öğelerini ayırır eder.	1	1	0	100
Filiillerin cümledeki işlevlerini kavrar.	2	0	2	0
Yazdıklarını düzenler.	2	1	1	50
Okuduğu metinlerdeki hikâye unsurlarını belirler.	1	1	0	100
Metindeki söz sanatlarını tespit eder.	1	1	0	100
Metinle ilgili soruları cevaplar.	1	1	0	100
Metinde ele alınan sorunlara farklı çözümler üretir.	1	1	0	100
Kelimeleri anlamlarına uygun kullanır.	1	1	0	100
Grafik, tablo ve çizelgeyle sunulan bilgileri yorumlar.	2	2	0	100

Sözel (TAR)	S	D	Y	B%
Tarih				
Avrupa'daki gelişmelerin yansımaları bağlamında Osmanlı Devleti'nin yirminci yüzyılın başlarındaki siyasi ve sos.	1	1	0	100
Birinci Dünya Savaşı'nın sebeplerini ve savaşın başlamasına yol açan gelişmeleri kavrar.	1	1	0	100
Mondros Ateşkes Antlaşması'nın imzalanması ve uygulanması karşısında Osmanlı yönetiminin, Mustafa Kemal'in	1	1	0	100
Millî Mücadele'nin hazırlık döneminde Mustafa Kemal'in yaptığı çalışmaları analiz eder.	2	2	0	100
Büyük Millet Meclisine karşı ayaklanmalar ile ayaklanmaların bastırılması için alınan tedbirleri analiz eder.	1	0	1	0
Birinci Dünya Savaşı'nda Osmanlı Devleti'nin durumu hakkında çıkarımlarda bulunur.	1	1	0	100
Kuvâ-yı Milliye'nin oluşum sürecini ve sonrasında meydana gelen gelişmeleri kavrar.	1	1	0	100
Misakımlî'nin kabulünü ve Büyük Millet Meclisinin açılışını vatanın bütünlüğü esası ile	1	1	0	100
Gençlik döneminde Mustafa Kemal'in fikir hayatını etkileyen önemli kişileri ve olayları kavrar.	1	1	0	100

Sözel (DİN)	S	D	Y	B%
Din K.ve A.B.				
Kaza ve kader ile ilgili kavramları analiz eder.	1	1	0	100
İslam'ın paylaşma ve yardımlaşmaya verdiği önemi ayet ve hadisler ışığında yorumlar.	3	3	0	100
Toplumda kader ve kaza ile ilgili yaygın olan yanlış anlayışları sorgular.	1	0	1	0
İnsanın ilmi, iradesi, sorumluluğu ile kader arasında ilişki kurar.	1	1	0	100
Zekât, infak ve sadakanın bireysel ve toplumsal önemini fark eder.	1	1	0	100
Zekât ve sadaka ibadetini ayet ve hadislerle açıklar.	2	2	0	100
Hz. Şuaib'in (a.s.) hayatını ana hatlarıyla tanıtır.	1	1	0	100

Sözel (İNG)	S	D	Y	B%
İngilizce				
Students will be able to understand short and simple texts about friendship.	1	0	1	0
Students will be able to understand the specific information in short conversations on everyday topics, such as acc	1	1	0	100
Students will be able to guess the meaning of unknown words from the text.	1	1	0	100
Students will be able to give a simple description about a process.	1	1	0	100
Students will be able to understand the overall meaning of short texts about a process.	1	1	0	100
Students will be able to express what they prefer, like and dislike.	1	1	0	100
Students will be able to understand short and simple invitation letters, cards and e-mails.	1	1	0	100
Students will be able to understand phrases and expressions about regular activities of teenagers.	1	1	0	100
Students will be able to understand short and simple texts about regular activities of teenagers.	1	1	0	100
Students will be able to write a series of simple phrases and sentences by using linkers to describe a process.	1	1	0	100

Sayısal (MAT)	S	D	Y	B%
Matematik				
Tam kare pozitif tam sayılarla bu sayıların karekökleri arasındaki ilişkiyi belirler.	2	2	0	100
Kareköklü ifadelerde toplama ve çıkarma işlemlerini yapar.	3	2	0	67
Verilen iki doğal sayının aralarında asal olup olmadığını belirler.	1	1	0	100
Çok büyük ve çok küçük sayıları bilimsel gösterimle ifade eder ve karşılaştırır.	1	0	0	0
Verileri sütun, daire veya çizgi grafiği ile gösterir ve bu gösterimler arasında uygun olan dönüşümleri yapar.	1	0	0	0
En fazla üç veri grubuna ait çizgi ve sütun grafiklerini yorumlar.	2	0	1	0
Verilen pozitif tam sayıların pozitif tam sayı çarpanlarını bulur, pozitif tam sayıların pozitif tam sayı çarpanlarını üslü	1	0	1	0
Gerçek sayıları tanıtır, rasyonel ve irrasyonel sayılarla ilişkilendirir.	1	1	0	100
Ondalık ifadelerin kareköklerini belirler.	1	0	0	0
Kareköklü bir ifadenin kök b şeklinde yazar ve kök b şeklindeki ifadede katsayıyı kök içine alır.	1	0	0	0
Sayıların ondalık gösterimlerini 10'un tam sayı kuvvetlerini kullanarak çözümler.	1	1	0	100
Kareköklü ifadelerde çarpma ve bölme işlemlerini yapar.	1	0	0	0
Tam sayıların, tam sayı kuvvetlerini hesaplar.	1	0	1	0
İki doğal sayının en büyük ortak bölenini (EBOB) ve en küçük ortak katını (EKOK) hesaplar, ilgili problemleri çözer.	1	0	0	0
Üstü ifadelerle ilgili temel kuralları anlar, birbirine denk ifadeler oluşturur.	1	1	0	100
Kareköklü bir ifade ile çarpıldığında, sonucu bir doğal sayı yapan çarpanlara örnek verir.	1	1	0	100

Sayısal (FEN)	S	D	Y	B%
Fen				
Katı basıncını etkileyen değişkenleri deneyerek keşfeder.	2	1	1	50
Mevsimlerin oluşumuna yönelik tahminlerde bulunur.	3	2	1	67
Tek karakter çaprazlamaları ile ilgili problemler çözerek sonuçları hakkında yorum yapar.	3	3	0	100
İklim ve hava olayları arasındaki farkı açıklar.	2	2	0	100
Nükleotid, gen, DNA ve kromozom kavramlarını açıklayarak bu kavramlar arasında ilişki kurar.	1	1	0	100
Sıvı basıncını etkileyen değişkenleri tahmin eder ve tahminlerini test eder.	3	1	2	33
Biyoteknolojik uygulamalar kapsamında oluşturulan ikilemelerle bu uygulamaların insanlık için yararlı zararlı yönleri	1	1	0	100
DNA'nın yapısını model üzerinde gösterir.	1	0	0	0
Canlıların yaşadıkları çevreye uyumlarını gözlem yaparak açıklar.	1	1	0	100
Örneklerden yola çıkarak modifikasyonu açıklar.	1	1	0	100
Kalıtım ile ilgili kavramları tanımlar.	1	1	0	100
Katı, sıvı ve gazların basınç özelliklerinin günlük yaşam ve teknolojik uygulamalara örnekler verir.	1	0	1	0

SINAV SONUÇ BELGESİ

2023- 8. SINIF GÜÇLENDİREN KURUMSAL DENEME -3

İSTANBUL / EYÜP / Eyüp Açık Kurs							
Öğrenci			Numara	Sınıf			
EGEHAN UÇAR			1119	8L			
Puan Türü	Puan	Genel Ort.	Dereceler				
			Snf	Kurum	İlçe	İl	Genel
LGS	▼ 219,904	300.920	13	224	269	4777	39305
Puanı Hesaplanan:			322	370	5914	47785	
Katılımlar:			21	323	371	5937	47972

Ders	Soru	Doğru	Yanlış	Net	Başarı %	Sınıf Ort.	Kurum Ort.	Genel Ort.
Türkçe	20	7	13	2,67	13	▼ 4,27	▼ 5,62	▼ 8,19
Tarih	10	2	8	-0,67	-7	▼ 2,41	▼ 2,71	▼ 4,55
Din K.ve A.B.	10	2	8	-0,67	-7	▼ 2,02	▼ 2,88	▼ 3,89
İngilizce	10	1	9	-2,00	-20	▼ 1,25	▼ 2,10	▼ 3,85
Matematik	20	5	15	0,00	0	▼ 1,41	▼ 1,50	▼ 3,66
Fen	20	8	12	4,00	20	▲ 3,65	▼ 4,41	▼ 8,49
Toplam:	90	25	65	3,33	4	▼ 15,02	▼ 19,23	▼ 32,63

Soru No	12345678901234567890
Sözel (TÜR)	aabbCCdDdAAcBdBdbab
Cevap Anh.	A CDDACCDBBAADBABBACD
Sözel (TAR)	aaDdbbCccc
Cevap Anh.	A BCDBCACDBA
Sözel (DİN)	bBcCdadacb
Cevap Anh.	A DBBCADCBA
Sözel (İNG)	ccabaBddad
Cevap Anh.	A DBCCDBABDA
Sayısal (MAT)	aAbBcCdDbbccdDaAccda
Cevap Anh.	A BACACBBDCAADDBABDCD
Sayısal (FEN)	DAbBdCcBbBaAabcDbdca
Cevap Anh.	A DADBCCDCBBACCBDCAAB

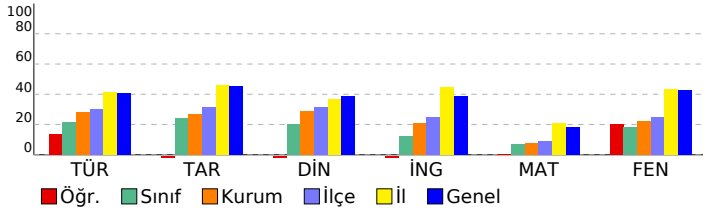

DERSLERE GÖRE BAŞARI ANALİZİ

Sözel (TÜR)

Türkçe	S	D	Y	B%
Metindeki yardımcı fikirleri belirler.	2	0	2	0
Bir işi işlem basamaklarına göre yazar.	1	0	1	0
Metnin ana fikrini/ana duygusunu belirler.	1	0	1	0
Okudukları ile ilgili çıkarımlarda bulunur.	1	0	1	0
Bağlamdan yararlanarak bilmediği kelime ve kelime gruplarının anlamını tahmin eder.	2	2	0	100
Metinler arasında karşılaştırma yapar.	1	1	0	100
Cümlelerin öğelerini ayırır eder.	1	0	1	0
Filiillerin cümledeki işlevlerini kavrar.	2	1	1	50
Yazdıklarını düzenler.	2	0	2	0
Okuduğu metinlerdeki hikâye unsurlarını belirler.	1	1	0	100
Metindeki söz sanatlarını tespit eder.	1	0	1	0
Metinle ilgili soruları cevaplar.	1	1	0	100
Metinde ele alınan sorunlara farklı çözümler üretir.	1	0	1	0
Kelimeleri anlamlarına uygun kullanır.	1	1	0	100
Grafik, tablo ve çizelgeyle sunulan bilgileri yorumlar.	2	0	2	0

Sözel (TAR)

Tarih	S	D	Y	B%
Avrupa'daki gelişmelerin yansımaları bağlamında Osmanlı Devleti'nin yirminci yüzyılın başlarındaki siyasi ve sos	1	0	1	0
Birinci Dünya Savaşı'nın sebeplerini ve savaşın başlamasına yol açan gelişmeleri kavrar.	1	0	1	0
Mondros Ateşkes Antlaşması'nın imzalanması ve uygulanması karşısında Osmanlı yönetiminin, Mustafa Kemal in	1	1	0	100
Millî Mücadele'nin hazırlık döneminde Mustafa Kemal'in yaptığı çalışmaları analiz eder.	2	0	2	0
Büyük Millet Meclisine karşı ayaklanmalar ile ayaklanmaların bastırılması için alınan tedbirleri analiz eder.	1	0	1	0
Birinci Dünya Savaşı'nda Osmanlı Devleti'nin durumu hakkında çıkarımlarda bulunur.	1	1	0	100
Kuvâ-yı Millîye'nin oluşum sürecini ve sonrasında meydana gelen gelişmeleri kavrar.	1	0	1	0
Misakımlı'nın kabulünü ve Büyük Millet Meclisinin açılışını vatanın bütünlüğü esası ile	1	0	1	0
Gençlik döneminde Mustafa Kemal'in fikir hayatını etkileyen önemli kişileri ve olayları kavrar.	1	0	1	0

Sözel (DİN)

Din K.ve A.B.	S	D	Y	B%
Kaza ve kader ile ilgili kavramları analiz eder.	1	0	1	0
İslam'ın paylaşma ve yardımlaşmaya verdiği önemi ayet ve hadisler ışığında yorumlar.	3	1	2	33
Toplumda kader ve kaza ile ilgili yaygın olan yanlış anlayışları sorgular.	1	0	1	0
İnsanın ilmi, iradesi, sorumluluğu ile kader arasında ilişki kurar.	1	1	0	100
Zekât, infak ve sadakanın bireysel ve toplumsal önemini fark eder.	1	0	1	0
Zekât ve sadaka ibadetini ayet ve hadislerle açıklar.	2	0	2	0
Hz. Şuaib'in (a.s.) hayatını ana hatlarıyla tanıtır.	1	0	1	0

Sözel (İNG)

İngilizce	S	D	Y	B%
Students will be able to understand short and simple texts about friendship.	1	0	1	0
Students will be able to understand the specific information in short conversations on everyday topics, such as acc	1	0	1	0
Students will be able to guess the meaning of unknown words from the text.	1	0	1	0
Students will be able to give a simple description about a process.	1	0	1	0
Students will be able to understand the overall meaning of short texts about a process.	1	0	1	0
Students will be able to express what they prefer, like and dislike.	1	1	0	100
Students will be able to understand short and simple invitation letters, cards and e-mails.	1	0	1	0
Students will be able to understand phrases and expressions about regular activities of teenagers.	1	0	1	0
Students will be able to understand short and simple texts about regular activities of teenagers.	1	0	1	0
Students will be able to write a series of simple phrases and sentences by using linkers to describe a process.	1	0	1	0

Sayısal (MAT)

Matematik	S	D	Y	B%
Tam kare pozitif tam sayılarla bu sayıların karekökleri arasındaki ilişkiyi belirler.	2	0	2	0
Kareköklü ifadelerde toplama ve çıkarma işlemlerini yapar.	3	2	1	67
Verilen iki doğal sayının aralarında asal olup olmadığını belirler.	1	0	1	0
Çok büyük ve çok küçük sayıları bilimsel gösterimle ifade eder ve karşılaştırır.	1	0	1	0
Verileri sütun, daire veya çizgi grafiği ile gösterir ve bu gösterimler arasında uygun olan dönüşümleri yapar.	1	0	1	0
En fazla üç veri grubuna ait çizgi ve sütun grafiklerini yorumlar.	2	1	1	50
Verilen pozitif tam sayıların pozitif tam sayı çarpımlarını bulur, pozitif tam sayıların pozitif tam sayı çarpımlarını üslü	1	0	1	0
Gerçek sayıları tanıtır, rasyonel ve irrasyonel sayılarla ilişkilendirir.	1	0	1	0
Ondalık ifadelerin kareköklerini belirler.	1	0	1	0
Kareköklü bir ifadenin kök b şeklinde yazar ve kök b şeklindeki ifadede katsayıyı kök içine alır.	1	0	1	0
Sayıların ondalık gösterimlerini 10'un tam sayı kuvvetlerini kullanarak çözümler.	1	1	0	100
Kareköklü ifadelerde çarpma ve bölme işlemlerini yapar.	1	1	0	100
Tam sayıların, tam sayı kuvvetlerini hesaplar.	1	0	1	0
İki doğal sayının en büyük ortak bölenini (EBOB) ve en küçük ortak katını (EKOK) hesaplar, ilgili problemleri çözer.	1	0	1	0
Üstü ifadelerle ilgili temel kuralları anlar, birbirine denk ifadeler oluşturur.	1	0	1	0
Kareköklü bir ifade ile çarpıldığında, sonucu bir doğal sayı yapan çarpımlara örnek verir.	1	0	1	0

Sayısal (FEN)

Fen	S	D	Y	B%
Katı basıncını etkileyen değişkenleri deneyerek keşfeder.	2	2	0	100
Mevsimlerin oluşumuna yönelik tahminlerde bulunur.	3	2	1	67
Tek karakter çarpımlarını ile ilgili problemler çözümler sonuçları hakkında yorum yapar.	3	0	3	0
İklim ve hava olayları arasındaki farkı açıklar.	2	1	1	50
Nükleotid, gen, DNA ve kromozom kavramlarını açıklayarak bu kavramlar arasında ilişki kurar.	1	1	0	100
Sıvı basıncını etkileyen değişkenleri tahmin eder ve tahminlerini test eder.	3	0	3	0
Biyoteknolojik uygulamalar kapsamında oluşturulan ikilemelerle bu uygulamaların insanlık için yararlı zararlı yönleri	1	0	1	0
DNA'nın yapısını model üzerinde gösterir.	1	1	0	100
Canlıların yaşadıkları çevreye uyumlarını gözlem yaparak açıklar.	1	0	1	0
Örneklerden yola çıkarak modifikasyonu açıklar.	1	0	1	0
Kalıtım ile ilgili kavramları tanımlar.	1	1	0	100
Katı, sıvı ve gazların basınç özelliklerinin günlük yaşam ve teknolojik uygulamalara örnekler verir.	1	0	1	0

SINAV SONUÇ BELGESİ							
İSTANBUL / EYÜP / Eyüp Açık Kurs							
Öğrenci				Numara	Sınıf		
EMİRHAN HORASAN				1103	8L		
Puan Türü	Puan	Genel Ort.	Dereceler				
			Snf	Kurum	İlçe	İl	Genel
LGS	▼ 226,972	300,920	10	200	245	4578	37531
Puanı Hesaplanan:			322	370	5914	47785	
Katılımlar:			21	323	371	5937	47972

Ders	Soru	Doğru	Yanlış	Net	Başarı %	Sınıf Ort.	Kurum Ort.	Genel Ort.
Türkçe	20	11	9	8,00	40	▲ 4,27	▲ 5,62	▼ 8,19
Tarih	10	3	7	0,67	7	▼ 2,41	▼ 2,71	▼ 4,55
Din K.ve A.B.	10	2	8	-0,67	-7	▼ 2,02	▼ 2,88	▼ 3,89
İngilizce	10	2	8	-0,67	-7	▼ 1,25	▼ 2,10	▼ 3,85
Matematik	20	4	14	-0,67	-3	▼ 1,41	▼ 1,50	▼ 3,66
Fen	20	5	15	0,00	0	▼ 3,65	▼ 4,41	▼ 8,49
Toplam:	90	27	61	6,67	7	▼ 15,02	▼ 19,23	▼ 32,63

Soru No	12345678901234567890
Sözel (TÜR)	DCABBbaDccBaDbCabDaC
Cevap Anh.	B DCABBABDAABBDCCADDC
Sözel (TAR)	ABaCdaabbd
Cevap Anh.	B ABDCACBDCB
Sözel (DİN)	aABbcddaa
Cevap Anh.	B CABCDACBBB
Sözel (İNG)	bcadBcadBc
Cevap Anh.	B ADBABDCCBD
Sayısal (MAT)	DbDacBadcAbdb ad bca
Cevap Anh.	B DCDBABDBDAACDBBCACAB
Sayısal (FEN)	adcacBadbcBaDbdacbAD
Cevap Anh.	B BAACDBCCABBCDCDBDAD

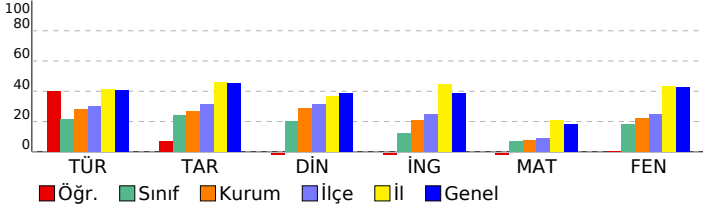

2023- 8. SINIF GÜÇLENDİREN KURUMSAL DENEME -3

DERSLERE GÖRE BAŞARI ANALİZİ				
Sözel (TÜR)				
Türkçe	S	D	Y	B%
Metindeki yardımcı fikirleri belirler.	2	2	0	100
Bir işi işlem basamaklarına göre yazar.	1	0	1	0
Metnin ana fikrini/ana duygusunu belirler.	1	1	0	100
Okudukları ile ilgili çıkarımlarda bulunur.	1	0	1	0
Bağlamdan yararlanarak bilmediği kelime ve kelime gruplarının anlamını tahmin eder.	2	0	2	0
Metinler arasında karşılaştırma yapar.	1	1	0	100
Cümlelerin öğelerini ayırır eder.	1	0	1	0
Filiillerin cümledeki işlevlerini kavrar.	2	1	1	50
Yazdıklarını düzenler.	2	2	0	100
Okuduğu metinlerdeki hikâye unsurlarını belirler.	1	0	1	0
Metindeki söz sanatlarını tespit eder.	1	1	0	100
Metinle ilgili soruları cevaplar.	1	0	1	0
Metinde ele alınan sorunlara farklı çözümler üretir.	1	0	1	0
Kelimeleri anlamlarına uygun kullanır.	1	1	0	100
Grafik, tablo ve çizelgeyle sunulan bilgileri yorumlar.	2	2	0	100

Sözel (TAR)				
Tarih	S	D	Y	B%
Avrupa'daki gelişmelerin yansımaları bağlamında Osmanlı Devleti'nin yirminci yüzyılın başlarındaki siyasi ve sos	1	0	1	0
Birinci Dünya Savaşı'nın sebeplerini ve savaşın başlamasına yol açan gelişmeleri kavrar.	1	0	1	0
Mondros Ateşkes Antlaşması'nın imzalanması ve uygulanması karşısında Osmanlı yönetiminin, Mustafa Kemal in	1	0	1	0
Millî Mücadele'nin hazırlık döneminde Mustafa Kemal'in yaptığı çalışmaları analiz eder.	2	0	2	0
Büyük Millet Meclisine karşı ayaklanmalar ile ayaklanmaların bastırılması için alınan tedbirleri analiz eder.	1	0	1	0
Birinci Dünya Savaşı'nda Osmanlı Devleti'nin durumu hakkında çıkarımlarda bulunur.	1	1	0	100
Kuvâ-yı Milliye'nin oluşum sürecini ve sonrasında meydana gelen gelişmeleri kavrar.	1	0	1	0
Misakımlı'nın kabulünü ve Büyük Millet Meclisinin açılışını vatanın bütünlüğü esası ile	1	1	0	100
Gençlik döneminde Mustafa Kemal'in fikir hayatını etkileyen önemli kişileri ve olayları kavrar.	1	1	0	100

Sözel (DİN)				
Din K.ve A.B.	S	D	Y	B%
Kaza ve kader ile ilgili kavramları analiz eder.	1	0	1	0
İslam'ın paylaşma ve yardımlaşmaya verdiği önemi ayet ve hadisler ışığında yorumlar.	3	0	3	0
Toplumda kader ve kaza ile ilgili yaygın olan yanlış anlayışları sorgular.	1	0	1	0
İnsanın ilmi, iradesi, sorumluluğu ile kader arasında ilişki kurar.	1	0	1	0
Zekât, infak ve sadakanın bireysel ve toplumsal önemini fark eder.	1	0	1	0
Zekât ve sadaka ibadetini ayet ve hadislerle açıklar.	2	1	1	50
Hz. Şuaib'in (a.s.) hayatını ana hatlarıyla tanıtır.	1	1	0	100

Sözel (İNG)				
İngilizce	S	D	Y	B%
Students will be able to understand short and simple texts about friendship.	1	0	1	0
Students will be able to understand the specific information in short conversations on everyday topics, such as acc	1	0	1	00
Students will be able to guess the meaning of unknown words from the text.	1	0	1	0
Students will be able to give a simple description about a process.	1	0	1	0
Students will be able to understand the overall meaning of short texts about a process.	1	0	1	0
Students will be able to express what they prefer, like and dislike.	1	1	0	100
Students will be able to understand short and simple invitation letters, cards and e-mails.	1	0	1	0
Students will be able to understand phrases and expressions about regular activities of teenagers.	1	0	1	0
Students will be able to understand short and simple texts about regular activities of teenagers.	1	0	1	0
Students will be able to write a series of simple phrases and sentences by using linkers to describe a process.	1	0	1	0

Sayısal (MAT)				
Matematik	S	D	Y	B%
Tam kare pozitif tam sayılarla bu sayıların karekökleri arasındaki ilişkiyi belirler.	2	0	2	0
Kareköklü ifadelerde toplama ve çıkarma işlemlerini yapar.	3	0	3	0
Verilen iki doğal sayının aralarında asal olup olmadığını belirler.	1	0	1	0
Çok büyük ve çok küçük sayıları bilimsel gösterimle ifade eder ve karşılaştırır.	1	0	0	0
Verileri sütun, daire veya çizgi grafiği ile gösterir ve bu gösterimler arasında uygun olan dönüşümleri yapar.	1	0	0	0
En fazla üç veri grubuna ait çizgi ve sütun grafiklerini yorumlar.	2	1	1	50
Verilen pozitif tam sayıların pozitif tam sayı çarpımlarını bulur, pozitif tam sayıların pozitif tam sayı çarpımlarını üslü	1	0	1	0
Gerçek sayıları tanıtır, rasyonel ve irrasyonel sayılarla ilişkilendirir.	1	1	0	100
Ondalık ifadelerin kareköklerini belirler.	1	0	1	0
Kareköklü bir ifadenin kök b şeklinde yazılır ve kök b şeklindeki ifadede katsayıyı kök içine alır.	1	0	1	0
Sayıların ondalık gösterimlerini 10'un tam sayı kuvvetlerini kullanarak çözümler.	1	0	1	0
Kareköklü ifadelerde çarpma ve bölme işlemlerini yapar.	1	0	1	0
Tam sayıların, tam sayı kuvvetlerini hesaplar.	1	0	1	0
İki doğal sayının en büyük ortak bölenini (EBOB) ve en küçük ortak katını (EKOK) hesaplar, ilgili problemleri çözer.	1	1	0	100
Üstü ifadelerle ilgili temel kuralları anlar, birbirine denk ifadeler oluşturur.	1	0	1	0
Kareköklü bir ifade ile çarpıldığında, sonucu bir doğal sayı yapan çarpımlara örnek verir.	1	1	0	100

Sayısal (FEN)				
Fen	S	D	Y	B%
Katı basıncını etkileyen değişkenleri deneyerek keşfeder.	2	1	1	50
Mevsimlerin oluşumuna yönelik tahminlerde bulunur.	3	2	1	67
Tek karakter çaprazlamaları ile ilgili problemler çözümler sonuçları hakkında yorum yapar.	3	1	2	33
İklim ve hava olayları arasındaki farkı açıklar.	2	0	2	0
Nükleotid, gen, DNA ve kromozom kavramlarını açıklayarak bu kavramlar arasında ilişki kurar.	1	0	1	0
Sıvı basıncını etkileyen değişkenleri tahmin eder ve tahminlerini test eder.	3	1	2	33
Biyoteknolojik uygulamalar kapsamında oluşturulan ikilemelerle bu uygulamaların insanlık için yararlı zararlı yönü	1	0	1	0
DNA'nın yapısını model üzerinde gösterir.	1	0	1	0
Canlıların yaşadıkları çevreye uyumlarını gözlem yaparak açıklar.	1	0	1	0
Örneklerden yola çıkarak modifikasyonu açıklar.	1	0	1	0
Kalıtım ile ilgili kavramları tanımlar.	1	0	1	0
Katı, sıvı ve gazların basınç özelliklerinin günlük yaşam ve teknolojik uygulamalara örnekler verir.	1	0	1	0

SINAV SONUÇ BELGESİ

İSTANBUL / EYÜP / Eyüp Açık Kurs

Öğrenci	Numara	Sınıf
ENES KARAKAYA	1210	8L

Puan Türü	Puan	Genel Ort.	Dereceler				
			Snf	Kurum	İlçe	İl	Genel
LGS	▼ 178,916	300,920	20	313	361	5858	47340
Puanı Hesaplanan:			322	370	5914	47785	
Katılımlar:			21	323	371	5937	47972

Ders	Soru	Doğru	Yanlış	Net	Başarı %	Sınıf Ort.	Kurum Ort.	Genel Ort.
Türkçe	20	2	18	-4,00	-20	▼ 4,27	▼ 5,62	▼ 8,19
Tarih	10	2	8	-0,67	-7	▼ 2,41	▼ 2,71	▼ 4,55
Din K.ve A.B.	10	4	6	2,00	20	▼ 2,02	▼ 2,88	▼ 3,89
İngilizce	10	2	8	-0,67	-7	▼ 1,25	▼ 2,10	▼ 3,85
Matematik	20	4	16	-1,33	-7	▼ 1,41	▼ 1,50	▼ 3,66
Fen	20	5	15	0,00	0	▼ 3,65	▼ 4,41	▼ 8,49
Toplam:	90	19	71	-4,67	-5	▼ 15,02	▼ 19,23	▼ 32,63

Soru No	12345678901234567890
Sözel (TÜR)	adbdccaabdBacdcbAcab
Cevap Anh.	B DCABBABDAABBDCACADDC
Sözel (TAR)	dabbACacac
Cevap Anh.	B ABDCACBDCB
Sözel (DİN)	CABdabdaBa
Cevap Anh.	B CABCDACBBDD
Sözel (İNG)	baBcabCbca
Cevap Anh.	B ADBABDCCBD
Sayısal (MAT)	aCDBcdacacdacBdabbca
Cevap Anh.	B DCDBABDBDAACDBBCACAB
Sayısal (FEN)	adcaDcaCABcbbCaccadb
Cevap Anh.	B BAACDBCCABBCCDCDBDAD

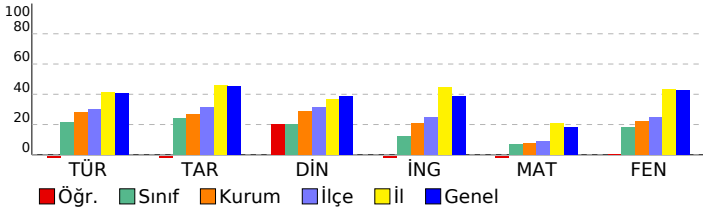

2023- 8. SINIF GÜÇLENDİREN KURUMSAL DENEME -3

DERSLERE GÖRE BAŞARI ANALİZİ

Sözel (TÜR)	S	D	Y	B%
Türkçe				
Metindeki yardımcı fikirleri belirler.	2	0	2	0
Bir işi işlem basamaklarına göre yazar.	1	0	1	0
Metnin ana fikrini/ana duygusunu belirler.	1	0	1	0
Okudukları ile ilgili çıkarımlarda bulunur.	1	1	0	100
Bağlamdan yararlanarak bilmediği kelime ve kelime gruplarının anlamını tahmin eder.	2	0	2	0
Metinler arasında karşılaştırma yapar.	1	0	1	0
Cümlelerin öğelerini ayırır eder.	1	0	1	0
Filiillerin cümledeki işlevlerini kavrar.	2	0	2	0
Yazdıklarını düzenler.	2	1	1	50
Okuduğu metinlerdeki hikâye unsurlarını belirler.	1	0	1	0
Metindeki söz sanatlarını tespit eder.	1	0	1	0
Metinle ilgili soruları cevaplar.	1	0	1	0
Metinde ele alınan sorunlara farklı çözümler üretir.	1	0	1	0
Kelimeleri anlamlarına uygun kullanır.	1	0	1	0
Grafik, tablo ve çizelgeyle sunulan bilgileri yorumlar.	2	0	2	0

Sözel (TAR)	S	D	Y	B%
Tarih				
Avrupa'daki gelişmelerin yansımaları bağlamında Osmanlı Devleti'nin yirminci yüzyılın başlarındaki siyasi ve sos	1	0	1	0
Birinci Dünya Savaşı'nın sebeplerini ve savaşın başlamasına yol açan gelişmeleri kavrar.	1	0	1	0
Mondros Ateşkes Antlaşması'nın imzalanması ve uygulanması karşısında Osmanlı yönetiminin, Mustafa Kemal in	1	0	1	0
Millî Mücadele'nin hazırlık döneminde Mustafa Kemal'in yaptığı çalışmaları analiz eder.	2	1	1	50
Büyük Millet Meclisine karşı ayaklanmalar ile ayaklanmaların bastırılması için alınan tedbirleri analiz eder.	1	0	1	0
Birinci Dünya Savaşı'nda Osmanlı Devleti'nin durumu hakkında çıkarımlarda bulunur.	1	0	1	0
Kuvâ-yı Millîye'nin oluşum sürecini ve sonrasında meydana gelen gelişmeleri kavrar.	1	0	1	0
Misakımlı'nın kabulünü ve Büyük Millet Meclisinin açılışını vatanın bütünlüğü esası ile	1	0	1	0
Gençlik döneminde Mustafa Kemal'in fikir hayatını etkileyen önemli kişileri ve olayları kavrar.	1	0	1	0

Sözel (DİN)	S	D	Y	B%
Din K.ve A.B.				
Kaza ve kader ile ilgili kavramları analiz eder.	1	0	1	0
İslam'ın paylaşma ve yardımlaşmaya verdiği önemi ayet ve hadisler ışığında yorumlar.	3	2	1	67
Toplumda kader ve kaza ile ilgili yaygın olan yanlış anlayışları sorgular.	1	0	1	0
İnsanın ilmi, iradesi, sorumluluğu ile kader arasında ilişki kurar.	1	0	1	0
Zekât, infak ve sadakanın bireysel ve toplumsal önemini fark eder.	1	0	1	0
Zekât ve sadaka ibadetini ayet ve hadislerle açıklar.	2	1	1	50
Hz. Şuaib'in (a.s.) hayatını ana hatlarıyla tanıtır.	1	1	0	100

Sözel (İNG)	S	D	Y	B%
İngilizce				
Students will be able to understand short and simple texts about friendship.	1	0	1	0
Students will be able to understand the specific information in short conversations on everyday topics, such as acc	1	0	1	0
Students will be able to guess the meaning of unknown words from the text.	1	0	1	0
Students will be able to give a simple description about a process.	1	1	0	100
Students will be able to understand the overall meaning of short texts about a process.	1	0	1	0
Students will be able to express what they prefer, like and dislike.	1	0	1	0
Students will be able to understand short and simple invitation letters, cards and e-mails.	1	0	1	0
Students will be able to understand phrases and expressions about regular activities of teenagers.	1	1	0	100
Students will be able to understand short and simple texts about regular activities of teenagers.	1	0	1	0
Students will be able to write a series of simple phrases and sentences by using linkers to describe a process.	1	0	1	0

Sayısal (MAT)	S	D	Y	B%
Matematik				
Tam kare pozitif tam sayılarla bu sayıların karekökleri arasındaki ilişkiyi belirler.	2	0	2	0
Kareköklü ifadelerde toplama ve çıkarma işlemlerini yapar.	3	0	3	0
Verilen iki doğal sayının aralarında asal olup olmadığını belirler.	1	0	1	0
Çok büyük ve çok küçük sayıları bilimsel gösterimle ifade eder ve karşılaştırır.	1	0	1	0
Verileri sütun, daire veya çizgi grafiği ile gösterir ve bu gösterimler arasında uygun olan dönüşümleri yapar.	1	1	0	100
En fazla üç veri grubuna ait çizgi ve sütun grafiklerini yorumlar.	2	0	2	0
Verilen pozitif tam sayıların pozitif tam sayı çarpımlarını bulur, pozitif tam sayıların pozitif tam sayı çarpımlarını üslü	1	0	1	0
Gerçek sayıları tanıtır, rasyonel ve irrasyonel sayılarla ilişkilendirir.	1	0	1	0
Ondalık ifadelerin kareköklerini belirler.	1	0	1	0
Kareköklü bir ifadenin kök b şeklinde yazılır ve kök b şeklindeki ifadede katsayıyı kök içine alır.	1	0	1	0
Sayıların ondalık gösterimlerini 10'un tam sayı kuvvetlerini kullanarak çözümler.	1	0	1	0
Kareköklü ifadelerde çarpma ve bölme işlemlerini yapar.	1	0	1	0
Tam sayıların, tam sayı kuvvetlerini hesaplar.	1	1	0	100
İki doğal sayının en büyük ortak bölenini (EBOB) ve en küçük ortak katını (EKOK) hesaplar, ilgili problemleri çözer.	1	1	0	100
Üstü ifadelerle ilgili temel kuralları anlar, birbirine denk ifadeler oluşturur.	1	1	0	100
Kareköklü bir ifade ile çarpıldığında, sonucu bir doğal sayı yapan çarpımlara örnek verir.	1	0	1	0

Sayısal (FEN)	S	D	Y	B%
Fen				
Katı basıncını etkileyen değişkenleri deneyerek keşfeder.	2	1	1	50
Mevsimlerin oluşumuna yönelik tahminlerde bulunur.	3	0	3	0
Tek karakter çarpımlarıyla ilgili problemler çözümler sonuçları hakkında yorum yapar.	3	1	2	33
İklim ve hava olayları arasındaki farkı açıklar.	2	0	2	0
Nükleotid, gen, DNA ve kromozom kavramlarını açıklayarak bu kavramlar arasında ilişki kurar.	1	0	1	0
Sıvı basıncını etkileyen değişkenleri tahmin eder ve tahminlerini test eder.	3	0	3	0
Biyoteknolojik uygulamalar kapsamında oluşturulan ikilemelerle bu uygulamaların insanlık için yararlı zararlı yönleri	1	0	1	0
DNA'nın yapısını model üzerinde gösterir.	1	1	0	100
Canlıların yaşadıkları çevreye uyumlarını gözlem yaparak açıklar.	1	1	0	100
Örneklerden yola çıkarak modifikasyonu açıklar.	1	0	1	0
Kalıtım ile ilgili kavramları tanımlar.	1	1	0	100
Katı, sıvı ve gazların basınç özelliklerinin günlük yaşam ve teknolojik uygulamalara örnekler verir.	1	0	1	0

SINAV SONUÇ BELGESİ

İSTANBUL / EYÜP / Eyüp Açık Kurs

Öğrenci	Numara	Sınıf
ESRA KUŞBAY	1183	8L

Puan Türü	Puan	Genel Ort.	Dereceler				
			Snf	Kurum	İlçe	İl	Genel
LGS	▼ 258,559	300.920	7	130	168	3826	30824
Puanı Hesaplanan:			322	370	5914	47785	
Katılımlar:			21	323	371	5937	47972

Ders	Soru	Doğru	Yanlış	Net	Başarı %	Sınıf Ort.	Kurum Ort.	Genel Ort.
Türkçe	20	6	13	1,67	8	▼ 4,27	▼ 5,62	▼ 8,19
Tarih	10	2	8	-0,67	-7	▼ 2,41	▼ 2,71	▼ 4,55
Din K.ve A.B.	10	2	8	-0,67	-7	▼ 2,02	▼ 2,88	▼ 3,89
İngilizce	10	6	4	4,67	47	▲ 1,25	▲ 2,10	▲ 3,85
Matematik	20	9	8	6,33	32	▲ 1,41	▲ 1,50	▲ 3,66
Fen	20	8	11	4,33	22	▲ 3,65	▼ 4,41	▼ 8,49
Toplam:	90	33	52	15,67	17	▲ 15,02	▼ 19,23	▼ 32,63

Soru No	12345678901234567890
Sözel (TÜR)	dcDAabbbBcddaB aBdCb
Cevap Anh.	A CDDACCDBBAADBABBACD
Sözel (TAR)	dbDaacCbada
Cevap Anh.	A BCDBCACDBA
Sözel (DİN)	DBaddbadbd
Cevap Anh.	A DBBCADCBA
Sözel (İNG)	DBCCcaAdaA
Cevap Anh.	A DBCCDBABDA
Sayısal (MAT)	aAC dcaDCAAbBDBcc c
Cevap Anh.	A BACACBBDCAADDBABDCD
Sayısal (FEN)	DAcddbaaaBddC DCAAd
Cevap Anh.	A DADBCCDCBBACCBDCAAB

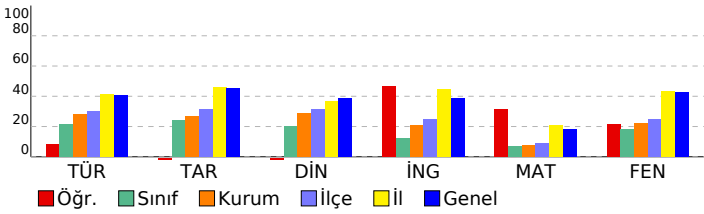

2023- 8. SINIF GÜÇLENDİREN KURUMSAL DENEME -3

DERSLERE GÖRE BAŞARI ANALİZİ

Sözel (TÜR)	S	D	Y	B%
Türkçe				
Metindeki yardımcı fikirleri belirler.	2	1	1	50
Bir işi işlem basamaklarına göre yazar.	1	0	1	0
Metnin ana fikrini/ana duygusunu belirler.	1	1	0	100
Okudukları ile ilgili çıkarımlarda bulunur.	1	1	0	100
Bağlamdan yararlanarak bilmediği kelime ve kelime gruplarının anlamını tahmin eder.	2	0	2	0
Metinler arasında karşılaştırma yapar.	1	0	1	0
Cümlelerin öğelerini ayırır.	1	0	1	0
Filiillerin cümledeki işlevlerini kavrar.	2	1	1	50
Yazdıklarını düzenler.	2	0	2	0
Okuduğu metinlerdeki hikâye unsurlarını belirler.	1	0	1	0
Metindeki söz sanatlarını tespit eder.	1	0	1	0
Metinle ilgili soruları cevaplar.	1	1	0	100
Metinde ele alınan sorunlara farklı çözümler üretir.	1	0	0	0
Kelimeleri anlamlarına uygun kullanır.	1	0	1	0
Grafik, tablo ve çizelgeyle sunulan bilgileri yorumlar.	2	1	1	50

Sözel (TAR)	S	D	Y	B%
Tarih				
Avrupa'daki gelişmelerin yansımaları bağlamında Osmanlı Devleti'nin yirminci yüzyılın başlarındaki siyasi ve sos.	1	0	1	0
Birinci Dünya Savaşı'nın sebeplerini ve savaşın başlamasına yol açan gelişmeleri kavrar.	1	0	1	0
Mondros Ateşkes Antlaşması'nın imzalanması ve uygulanması karşısında Osmanlı yönetiminin, Mustafa Kemal'in Milli Mücadele'nin hazırlık döneminde Mustafa Kemal'in yaptığı çalışmaları analiz eder.	2	0	2	0
Büyük Millet Meclisine karşı ayaklanmalar ile ayaklanmaların bastırılması için alınan tedbirleri analiz eder.	1	0	1	0
Birinci Dünya Savaşı'nda Osmanlı Devleti'nin durumu hakkında çıkarımlarda bulunur.	1	1	0	100
Kuvâ-yı Milliye'nin oluşum sürecini ve sonrasında meydana gelen gelişmeleri kavrar.	1	0	1	0
Misakımlı'nın kabulünü ve Büyük Millet Meclisinin açılışını vatanın bütünlüğü esası ile	1	0	1	0
Gençlik döneminde Mustafa Kemal'in fikir hayatını etkileyen önemli kişileri ve olayları kavrar.	1	0	1	0

Sözel (DİN)	S	D	Y	B%
Din K.ve A.B.				
Kaza ve kader ile ilgili kavramları analiz eder.	1	1	0	100
İslam'ın paylaşma ve yardımlaşmaya verdiği önemi ayet ve hadisler ışığında yorumlar.	3	1	2	33
Toplumda kader ve kaza ile ilgili yaygın olan yanlış anlayışları sorgular.	1	0	1	0
İnsanın ilmi, iradesi, sorumluluğu ile kader arasında ilişki kurar.	1	0	1	0
Zekât, infak ve sadakanın bireysel ve toplumsal önemini fark eder.	1	0	1	0
Zekât ve sadaka ibadetini ayet ve hadislerle açıklar.	2	0	2	0
Hz. Şuaıyb'in (a.s.) hayatını ana hatlarıyla tanıtır.	1	0	1	0

Sözel (İNG)	S	D	Y	B%
İngilizce				
Students will be able to understand short and simple texts about friendship.	1	1	0	100
Students will be able to understand the specific information in short conversations on everyday topics, such as acc	1	1	0	100
Students will be able to guess the meaning of unknown words from the text.	1	1	0	100
Students will be able to give a simple description about a process.	1	1	0	100
Students will be able to understand the overall meaning of short texts about a process.	1	0	1	0
Students will be able to express what they prefer, like and dislike.	1	0	1	0
Students will be able to understand short and simple invitation letters, cards and e-mails.	1	1	0	100
Students will be able to understand phrases and expressions about regular activities of teenagers.	1	1	0	0
Students will be able to understand short and simple texts about regular activities of teenagers.	1	0	1	0
Students will be able to write a series of simple phrases and sentences by using linkers to describe a process.	1	1	0	100

Sayısal (MAT)	S	D	Y	B%
Matematik				
Tam kare pozitif tam sayılarla bu sayıların karekökleri arasındaki ilişkiyi belirler.	2	0	2	0
Kareköklü ifadelerde toplama ve çıkarma işlemlerini yapar.	3	1	2	67
Verilen iki doğal sayının aralarında asal olup olmadığını belirler.	1	1	0	100
Çok büyük ve çok küçük sayıları bilimsel gösterimle ifade eder ve karşılaştırır.	1	0	0	0
Verileri sütun, daire veya çizgi grafiği ile gösterir ve bu gösterimler arasında uygun olan dönüşümleri yapar.	1	0	1	0
En fazla üç veri grubuna ait çizgi ve sütun grafiklerini yorumlar.	2	2	0	100
Verilen pozitif tam sayıların pozitif tam sayı çarpımlarını bulur, pozitif tam sayıların pozitif tam sayı çarpımlarını üslü	1	1	0	100
Gerçek sayıları tanıtır, rasyonel ve irrasyonel sayılarla ilişkilendirir.	1	1	0	100
Ondalık ifadelerin kareköklerini belirler.	1	0	1	0
Kareköklü bir ifadenin kök b şeklinde yazılır ve kök b şeklindeki ifadede katsayıyı kök içine alır.	1	1	0	100
Sayıların ondalık gösterimlerini 10'un tam sayı kuvvetlerini kullanarak çözümler.	1	1	0	100
Kareköklü ifadelerde çarpma ve bölme işlemlerini yapar.	1	0	1	0
Tam sayıların, tam sayı kuvvetlerini hesaplar.	1	0	1	0
İki doğal sayının en büyük ortak bölenini (EBOB) ve en küçük ortak katını (EKOK) hesaplar, ilgili problemleri çözer.	1	0	0	0
Üstü ifadelerle ilgili temel kuralları anlar, birbirine denk ifadeler oluşturur.	1	0	0	0
Kareköklü bir ifade ile çarpıldığında, sonucu bir doğal sayı yapan çarpımlara örnek verir.	1	0	1	0

Sayısal (FEN)	S	D	Y	B%
Fen				
Katı basıncını etkileyen değişkenleri deneyerek keşfeder.	2	1	1	50
Mevsimlerin oluşumuna yönelik tahminlerde bulunur.	3	1	2	33
Tek karakter çaprazlamaları ile ilgili problemler çözerek sonuçları hakkında yorum yapar.	3	1	1	33
İklim ve hava olayları arasındaki farkı açıklar.	2	1	1	50
Nükleotid, gen, DNA ve kromozom kavramlarını açıklayarak bu kavramlar arasında ilişki kurar.	1	0	1	0
Sıvı basıncını etkileyen değişkenleri tahmin eder ve tahminlerini test eder.	3	1	2	33
Biyoteknolojik uygulamalar kapsamında oluşturulan ikilemelerle bu uygulamaların insanlık için yararlı zararlı yönleri	1	0	1	0
DNA'nın yapısını model üzerinde gösterir.	1	0	1	0
Canlıların yaşadıkları çevreye uyumlarını gözlem yaparak açıklar.	1	0	1	0
Örneklerden yola çıkarak modifikasyonu açıklar.	1	1	0	100
Kalıtım ile ilgili kavramları tanımlar.	1	1	0	100
Katı, sıvı ve gazların basınç özelliklerinin günlük yaşam ve teknolojik uygulamalara örnek verir.	1	1	0	100

SINAV SONUÇ BELGESİ							
İSTANBUL / EYÜP / Eyüp Açık Kurs							
Öğrenci			Numara		Sınıf		
GAMZE TOKMAK			1220		8L		
Puan Türü	Puan	Genel Ort.	Dereceler				
			Snf	Kurum	İlçe	İl	Genel
LGS	▼ 188,301	300,920	19	300	348	5721	46548
	Puanı Hesaplanan:		322	370	5914	47785	
Katılımlar:			21	323	371	5937	47972

Ders	Soru	Doğru	Yanlış	Net	Başarı %	Sınıf Ort.	Kurum Ort.	Genel Ort.
Türkçe	20	5	15	0,00	0	▼ 4,27	▼ 5,62	▼ 8,19
Tarih	10	2	8	-0,67	-7	▼ 2,41	▼ 2,71	▼ 4,55
Din K.ve A.B.	10	4	6	2,00	20	▼ 2,02	▼ 2,88	▼ 3,89
İngilizce	10	3	7	0,67	7	▼ 1,25	▼ 2,10	▼ 3,85
Matematik	20	5	15	0,00	0	▼ 1,41	▼ 1,50	▼ 3,66
Fen	20	2	18	-4,00	-20	▼ 3,65	▼ 4,41	▼ 8,49
Toplam:	90	21	69	-2,00	-2	▼ 15,02	▼ 19,23	▼ 32,63

Soru No	12345678901234567890
Sözel (TÜR)	DbAccdBDAdaccaaddabb
Cevap Anh.	B DCABBABDAABDCCADDC
Sözel (TAR)	bdbCAdcbdd
Cevap Anh.	B ABDCCACBDCB
Sözel (DİN)	bbBdbAaBcD
Cevap Anh.	B CABCDACBBD
Sözel (İNG)	ADcbaadCcc
Cevap Anh.	B ADBABDCCBD
Sayısal (MAT)	bdbbabdDdDdbAdDbBAdca
Cevap Anh.	B DCDBABDBDAACDBBCACAB
Sayısal (FEN)	BbAbcbdbddcdBddccbc
Cevap Anh.	B BAACDBCCABBCDCDBDAD

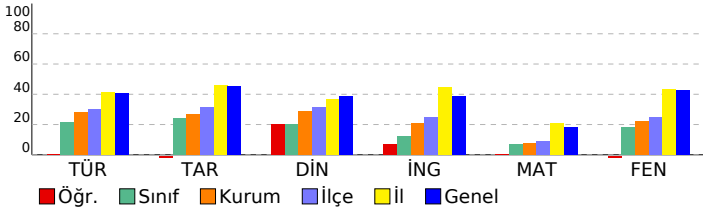

2023- 8. SINIF GÜÇLENDİREN KURUMSAL DENEME -3

DERSLERE GÖRE BAŞARI ANALİZİ				
Sözel (TÜR)				
Türkçe	S	D	Y	B%
Metindeki yardımcı fikirleri belirler.	2	0	2	0
Bir işi işlem basamaklarına göre yazar.	1	0	1	0
Metnin ana fikrini/ana duygusunu belirler.	1	0	1	0
Okudukları ile ilgili çıkarımlarda bulunur.	1	0	1	0
Bağlamdan yararlanarak bilmediği kelime ve kelime gruplarının anlamını tahmin eder.	2	0	2	0
Metinler arasında karşılaştırma yapar.	1	0	1	0
Cümlelerin öğelerini ayırt eder.	1	0	1	0
Filiillerin cümledeki işlevlerini kavrar.	2	0	2	0
Yazdıklarını düzenler.	2	1	1	50
Okuduğu metinlerdeki hikâye unsurlarını belirler.	1	1	0	100
Metindeki söz sanatlarını tespit eder.	1	1	0	100
Metinle ilgili soruları cevaplar.	1	1	0	100
Metinde ele alınan sorunlara farklı çözümler üretir.	1	0	1	0
Kelimeleri anlamlarına uygun kullanır.	1	0	1	0
Grafik, tablo ve çizelgeyle sunulan bilgileri yorumlar.	2	1	1	50

Sözel (TAR)				
Tarih	S	D	Y	B%
Avrupa'daki gelişmelerin yansımaları bağlamında Osmanlı Devleti'nin yirminci yüzyılın başlarındaki siyasi ve sos	1	0	1	0
Birinci Dünya Savaşı'nın sebeplerini ve savaşın başlamasına yol açan gelişmeleri kavrar.	1	0	1	0
Mondros Ateşkes Antlaşması'nın imzalanması ve uygulanması karşısında Osmanlı yönetiminin, Mustafa Kemal in	1	0	1	0
Millî Mücadele'nin hazırlık döneminde Mustafa Kemal'in yaptığı çalışmaları analiz eder.	2	1	1	50
Büyük Millet Meclisine karşı ayaklanmalar ile ayaklanmaların bastırılması için alınan tedbirleri analiz eder.	1	0	1	0
Birinci Dünya Savaşı'nda Osmanlı Devleti'nin durumu hakkında çıkarımlarda bulunur.	1	1	0	100
Kuvâ-yı Millîye'nin oluşum sürecini ve sonrasında meydana gelen gelişmeleri kavrar.	1	0	1	0
Misakımlı'nın kabulünü ve Büyük Millet Meclisinin açılışını vatanın bütünlüğü esaslı ile	1	0	1	0
Gençlik döneminde Mustafa Kemal'in fikir hayatını etkileyen önemli kişileri ve olayları kavrar.	1	0	1	0

Sözel (DİN)				
Din K.ve A.B.	S	D	Y	B%
Kaza ve kader ile ilgili kavramları analiz eder.	1	1	0	100
İslam'ın paylaşma ve yardımlaşmaya verdiği önemi ayet ve hadisler ışığında yorumlar.	3	0	3	0
Toplumda kader ve kaza ile ilgili yaygın olan yanlış anlayışları sorgular.	1	1	0	100
İnsanın ilmi, iradesi, sorumluluğu ile kader arasında ilişki kurar.	1	0	1	0
Zekât, infak ve sadakanın bireysel ve toplumsal önemini fark eder.	1	1	0	100
Zekât ve sadaka ibadetini ayet ve hadislerle açıklar.	2	1	1	50
Hz. Şuaib'in (a.s.) hayatını ana hatlarıyla tanıtır.	1	0	1	0

Sözel (İNG)				
İngilizce	S	D	Y	B%
Students will be able to understand short and simple texts about friendship.	1	0	1	0
Students will be able to understand the specific information in short conversations on everyday topics, such as acc	1	0	1	0
Students will be able to guess the meaning of unknown words from the text.	1	1	0	100
Students will be able to give a simple description about a process.	1	0	1	0
Students will be able to understand the overall meaning of short texts about a process.	1	0	1	0
Students will be able to express what they prefer, like and dislike.	1	0	1	0
Students will be able to understand short and simple invitation letters, cards and e-mails.	1	0	1	0
Students will be able to understand phrases and expressions about regular activities of teenagers.	1	0	1	0
Students will be able to understand short and simple texts about regular activities of teenagers.	1	1	0	100
Students will be able to write a series of simple phrases and sentences by using linkers to describe a process.	1	1	0	100

Sayısal (MAT)				
Matematik	S	D	Y	B%
Tam kare pozitif tam sayılarla bu sayıların karekökleri arasındaki ilişkiyi belirler.	2	1	1	50
Kareköklü ifadelerde toplama ve çıkarma işlemlerini yapar.	3	0	3	0
Verilen iki doğal sayının aralarında asal olup olmadığını belirler.	1	0	1	0
Çok büyük ve çok küçük sayıları bilimsel gösterimle ifade eder ve karşılaştırır.	1	1	0	100
Verileri sütun, daire veya çizgi grafiği ile gösterir ve bu gösterimler arasında uygun olan dönüşümleri yapar.	1	0	1	0
En fazla üç veri grubuna ait çizgi ve sütun grafiklerini yorumlar.	2	1	1	50
Verilen pozitif tam sayıların pozitif tam sayı çarpımlarını bulur, pozitif tam sayıların pozitif tam sayı çarpımlarını üslü	1	0	1	0
Gerçek sayıları tanıtır, rasyonel ve irrasyonel sayılarla ilişkilendirir.	1	0	1	0
Ondalık ifadelerin kareköklerini belirler.	1	1	0	100
Kareköklü bir ifadenin kök b şeklinde yazar ve kök b şeklindeki ifadede katsayıyı kök içine alır.	1	0	1	0
Sayıların ondalık gösterimlerini 10'un tam sayı kuvvetlerini kullanarak çözümler.	1	1	0	100
Kareköklü ifadelerde çarpma ve bölme işlemlerini yapar.	1	0	1	0
Tam sayıların, tam sayı kuvvetlerini hesaplar.	1	0	1	0
İki doğal sayının en büyük ortak bölenini (EBOB) ve en küçük ortak katını (EKOK) hesaplar, ilgili problemleri çözer.	1	0	1	0
Üstü ifadelerle ilgili temel kuralları anlar, birbirine denk ifadeler oluşturur.	1	0	1	0
Kareköklü bir ifade ile çarpıldığında, sonucu bir doğal sayı yapan çarpımlara örnek verir.	1	0	1	0

Sayısal (FEN)				
Fen	S	D	Y	B%
Katı basıncını etkileyen değişkenleri deneyerek keşfeder.	2	0	2	0
Mevsimlerin oluşumuna yönelik tahminlerde bulunur.	3	0	3	0
Tek karakter çaprazlamaları ile ilgili problemler çözümler sonuçları hakkında yorum yapar.	3	0	3	0
İklim ve hava olayları arasındaki farkı açıklar.	2	0	2	0
Nükleotid, gen, DNA ve kromozom kavramlarını açıklayarak bu kavramlar arasında ilişki kurar.	1	0	1	0
Sıvı basıncını etkileyen değişkenleri tahmin eder ve tahminlerini test eder.	3	1	2	33
Biyoteknolojik uygulamalar kapsamında oluşturulan ikilemelerle bu uygulamaların insanlık için yararlı zararlı yönü	1	0	1	0
DNA'nın yapısını model üzerinde gösterir.	1	0	1	0
Canlıların yaşadıkları çevreye uyumlarını gözlem yaparak açıklar.	1	0	1	0
Örneklerden yola çıkarak modifikasyonu açıklar.	1	0	1	0
Kalıtım ile ilgili kavramları tanımlar.	1	0	1	0
Katı, sıvı ve gazların basınç özelliklerinin günlük yaşam ve teknolojik uygulamalara örnek verir.	1	1	0	100

SINAV SONUÇ BELGESİ

2023- 8. SINIF GÜÇLENDİREN KURUMSAL DENEME -3

İSTANBUL / EYÜP / Eyüp Açık Kurs

DERSLERE GÖRE BAŞARI ANALİZİ

Öğrenci	Numara	Sınıf					
İLAYDA VAYDOĞAN	792	8L					
Puan Türü	Puan	Genel Ort.	Dereceler				
LGS	▼ 200,897	300.920	Snf	Kurum	İlçe	İl	Genel
			17	275	322	5409	44244
Puanı Hesaplanan:			322	370	5914	47785	
Katılımlar:			21	323	371	5937	47972

Sözel (TÜR)	S	D	Y	B%
Türkçe				
Metindeki yardımcı fikirleri belirler.	2	0	2	0
Bir işi işlem basamaklarına göre yazar.	1	1	0	100
Metnin ana fikrini/ana duygusunu belirler.	1	1	0	100
Okudukları ile ilgili çıkarımlarda bulunur.	1	0	1	0
Bağlamdan yararlanarak bilmediği kelime ve kelime gruplarının anlamını tahmin eder.	2	1	1	50
Metinler arasında karşılaştırma yapar.	1	0	0	0
Cümlelerin öğelerini ayırt eder.	1	0	1	0
Filiillerin cümledeki işlevlerini kavrar.	2	0	2	0
Yazdıklarını düzenler.	2	1	1	50
Okuduğu metinlerdeki hikâye unsurlarını belirler.	1	0	1	0
Metindeki söz sanatlarını tespit eder.	1	0	1	0
Metinle ilgili soruları cevaplar.	1	0	1	0
Metinde ele alınan sorunlara farklı çözümler üretir.	1	0	1	0
Kelimeleri anlamlarına uygun kullanır.	1	0	1	0
Grafik, tablo ve çizelgeyle sunulan bilgileri yorumlar.	2	1	1	50

Ders	Soru	Doğru	Yanlış	Net	Başarı %	Sınıf Ort.	Kurum Ort.	Genel Ort.
Türkçe	20	5	14	0,33	2	▼ 4,27	▼ 5,62	▼ 8,19
Tarih	10	3	7	0,67	7	▼ 2,41	▼ 2,71	▼ 4,55
Din K.ve A.B.	10	3	7	0,67	7	▼ 2,02	▼ 2,88	▼ 3,89
İngilizce	10	2	8	-0,67	-7	▼ 1,25	▼ 2,10	▼ 3,85
Matematik	20	4	16	-1,33	-7	▼ 1,41	▼ 1,50	▼ 3,66
Fen	20	6	14	1,33	7	▼ 3,65	▼ 4,41	▼ 8,49
Toplam:	90	23	66	1,00	1	▼ 15,02	▼ 19,23	▼ 32,63

Sözel (TAR)	S	D	Y	B%
Tarih				
Avrupa'daki gelişmelerin yansımaları bağlamında Osmanlı Devleti'nin yirminci yüzyılın başlarındaki siyasi ve sos	1	0	1	0
Birinci Dünya Savaşı'nın sebeplerini ve savaşın başlamasına yol açan gelişmeleri kavrar.	1	0	1	0
Mondros Ateşkes Antlaşması'nın imzalanması ve uygulanması karşısında Osmanlı yönetiminin, Mustafa Kemal in	1	0	1	0
Millî Mücadele'nin hazırlık döneminde Mustafa Kemal'in yaptığı çalışmaları analiz eder.	2	1	1	50
Büyük Millet Meclisine karşı ayaklanmalar ile ayaklanmaların bastırılması için alınan tedbirleri analiz eder.	1	0	1	100
Birinci Dünya Savaşı'nda Osmanlı Devleti'nin durumu hakkında çıkarımlarda bulunur.	1	0	1	100
Kuvâ-yı Milliye'nin oluşum sürecini ve sonrasında meydana gelen gelişmeleri kavrar.	1	0	1	0
Misakımlı'nın kabulünü ve Büyük Millet Meclisinin açılışını vatanın bütünlüğü esaslı ile	1	0	1	0
Gençlik döneminde Mustafa Kemal'in fikir hayatını etkileyen önemli kişileri ve olayları kavrar.	1	0	1	0

Soru No: 12345678901234567890

Sözel (TÜR): aDDdC dccBbcaadaBcda

Cevap Anh. A: CDDACCDBBAADBABBACD

Sözel (TAR): cbaBCdCbab

Cevap Anh. A: BCDBCACDBA

Sözel (DİN): cdBCdabBdd

Cevap Anh. A: DBBCADCBCAC

Sözel (İNG): cdCbaBcdcb

Cevap Anh. A: DBCCDBABDA

Sayısal (MAT): cbabCdcabcDcbabcDCb

Cevap Anh. A: BACACBBDCAADDBABDDC

Sayısal (FEN): DcbcdDdcbaCACCdDacca

Cevap Anh. A: DADBCCDCBBACCBDCAAB

Sözel (DİN)	S	D	Y	B%
Din K.ve A.B.				
Kaza ve kader ile ilgili kavramları analiz eder.	1	0	1	0
İslam'ın paylaşma ve yardımlaşmaya verdiği önemi ayet ve hadisler ışığında yorumlar.	3	0	3	0
Toplumda kader ve kaza ile ilgili yaygın olan yanlış anlayışları sorgular.	1	1	0	100
İnsanın ilmi, iradesi, sorumluluğu ile kader arasında ilişki kurar.	1	0	1	100
Zekât, infak ve sadakanın bireysel ve toplumsal önemini fark eder.	1	0	1	0
Zekât ve sadaka ibadetini ayet ve hadislerle açıklar.	2	1	1	50
Hz. Şuaib'in (a.s.) hayatını ana hatlarıyla tanıtır.	1	0	1	0

Sözel (İNG)	S	D	Y	B%
İngilizce				
Students will be able to understand short and simple texts about friendship.	1	0	1	0
Students will be able to understand the specific information in short conversations on everyday topics, such as acc	1	0	1	0
Students will be able to guess the meaning of unknown words from the text.	1	1	0	100
Students will be able to give a simple description about a process.	1	0	1	0
Students will be able to understand the overall meaning of short texts about a process.	1	0	1	0
Students will be able to express what they prefer, like and dislike.	1	1	0	100
Students will be able to understand short and simple invitation letters, cards and e-mails.	1	0	1	0
Students will be able to understand phrases and expressions about regular activities of teenagers.	1	0	1	0
Students will be able to understand short and simple texts about regular activities of teenagers.	1	0	1	0
Students will be able to write a series of simple phrases and sentences by using linkers to describe a process.	1	0	1	0

Sayısal (MAT)	S	D	Y	B%
Matematik				
Tam kare pozitif tam sayılarla bu sayıların karekökleri arasındaki ilişkiyi belirler.	2	0	2	0
Kareköklü ifadelerde toplama ve çıkarma işlemlerini yapar.	3	1	2	33
Verilen iki doğal sayının aralarında asal olup olmadığını belirler.	1	0	1	0
Çok büyük ve çok küçük sayıları bilimsel gösterimle ifade eder ve karşılaştırır.	1	0	1	0
Verileri sütun, daire veya çizgi grafiği ile gösterir ve bu gösterimler arasında uygun olan dönüşümleri yapar.	1	0	1	0
En fazla üç veri grubuna ait çizgi ve sütun grafiklerini yorumlar.	2	0	2	0
Verilen pozitif tam sayıların pozitif tam sayı çarpımlarını bulur, pozitif tam sayıların pozitif tam sayı çarpımlarını üslü	1	0	1	0
Gerçek sayıları tanıtır, rasyonel ve irrasyonel sayılarla ilişkilendirir.	1	0	1	0
Ondalık ifadelerin kareköklerini belirler.	1	1	0	100
Kareköklü bir ifadenin kök b şeklinde yazılır ve kök b şeklindeki ifadede katsayıyı kök içine alır.	1	0	1	0
Sayıların ondalık gösterimlerini 10'un tam sayı kuvvetlerini kullanarak çözümler.	1	0	1	0
Kareköklü ifadelerde çarpma ve bölme işlemlerini yapar.	1	0	1	0
Tam sayıların, tam sayı kuvvetlerini hesaplar.	1	0	1	0
İki doğal sayının en büyük ortak bölenini (EBOB) ve en küçük ortak katını (EKOK) hesaplar, ilgili problemleri çözer.	1	1	0	100
Üstü ifadelerle ilgili temel kuralları anlar, birbirine denk ifadeler oluşturur.	1	1	0	100
Kareköklü bir ifade ile çarpıldığında, sonucu bir doğal sayı yapan çarpımlara örnek verir.	1	0	1	0

Sayısal (FEN)	S	D	Y	B%
Fen				
Katı basıncını etkileyen değişkenleri deneyerek keşfeder.	2	1	1	50
Mevsimlerin oluşumuna yönelik tahminlerde bulunur.	3	0	3	0
Tek karakter çaprazlamaları ile ilgili problemler çözümler sonuçları hakkında yorum yapar.	3	0	3	0
İklim ve hava olayları arasındaki farkı açıklar.	2	0	2	0
Nükleotid, gen, DNA ve kromozom kavramlarını açıklayarak bu kavramlar arasında ilişki kurar.	1	1	0	100
Sıvı basıncını etkileyen değişkenleri tahmin eder ve tahminlerini test eder.	3	0	3	0
Biyoteknolojik uygulamalar kapsamında oluşturulan ikilemelerle bu uygulamaların insanlık için yararlı zararlı yönleri	1	0	1	0
DNA'nın yapısını model üzerinde gösterir.	1	1	0	100
Canlıların yaşadıkları çevreye uyumlarını gözlem yaparak açıklar.	1	1	0	100
Örneklerden yola çıkarak modifikasyonu açıklar.	1	1	0	100
Kalıtım ile ilgili kavramları tanımlar.	1	1	0	100
Katı, sıvı ve gazların basınç özelliklerinin günlük yaşam ve teknolojik uygulamalara örnekler verir.	1	0	1	0

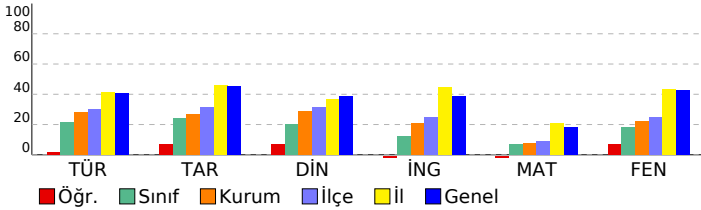

SINAV SONUÇ BELGESİ

İSTANBUL / EYÜP / Eyüp Açık Kurs

Öğrenci	Numara	Sınıf
MUSTAFA SUBHİ	859	8L

Puan Türü	Puan	Genel Ort.	Dereceler				
			Snf	Kurum	İlçe	İl	Genel
LGS	▼ 175,261	300,920	21	316	364	5883	47493
Puanı Hesaplanan:			322	370	5914	47785	
Katılımlar:			21	323	371	5937	47972

Ders	Soru	Doğru	Yanlış	Net	Başarı %	Sınıf Ort.	Kurum Ort.	Genel Ort.
Türkçe	20	3	17	-2,67	-13	▼ 4,27	▼ 5,62	▼ 8,19
Tarih	10	3	7	0,67	7	▼ 2,41	▼ 2,71	▼ 4,55
Din K.ve A.B.	10	1	9	-2,00	-20	▼ 2,02	▼ 2,88	▼ 3,89
İngilizce	10	3	7	0,67	7	▼ 1,25	▼ 2,10	▼ 3,85
Matematik	20	3	17	-2,67	-13	▼ 1,41	▼ 1,50	▼ 3,66
Fen	20	5	15	0,00	0	▼ 3,65	▼ 4,41	▼ 8,49
Toplam:	90	18	72	-6,00	-7	▼15,02	▼19,23	▼32,63

Soru No	12345678901234567890
Sözel (TÜR)	caddBdcabcdeDaCbdaed
Cevap Anh.	B DCABBABDAABBDCACADDC
Sözel (TAR)	ABcdcbabdb
Cevap Anh.	B ABDCACBDCB
Sözel (DİN)	abababddad
Cevap Anh.	B CABCDACBBB
Sözel (İNG)	daBbBbabdD
Cevap Anh.	B ADBABDCCBD
Sayısal (MAT)	cCDabdcaDdbacacdbacd
Cevap Anh.	B DCDBABDBDAACDBBCACAB
Sayısal (FEN)	cobdadcdCcaBdbCaDdabd
Cevap Anh.	B BAACDBCCABBCDCDBDAD

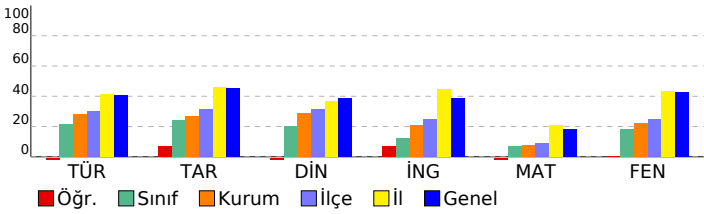

2023- 8. SINIF GÜÇLENDİREN KURUMSAL DENEME -3

DERSLERE GÖRE BAŞARI ANALİZİ				
Sözel (TÜR)	S	D	Y	B%
Türkçe				
Metindeki yardımcı fikirleri belirler.	2	0	2	0
Bir işi işlem basamaklarına göre yazar.	1	0	1	0
Metnin ana fikrini/ana duygusunu belirler.	1	0	1	0
Okudukları ile ilgili çıkarımlarda bulunur.	1	0	1	0
Bağlamdan yararlanarak bilmediği kelime ve kelime gruplarının anlamını tahmin eder.	2	0	2	0
Metinler arasında karşılaştırma yapar.	1	1	0	100
Cümlelerin öğelerini ayırır eder.	1	0	1	0
Filiillerin cümledeki işlevlerini kavrar.	2	1	1	50
Yazdıklarını düzenler.	2	0	2	0
Okuduğu metinlerdeki hikâye unsurlarını belirler.	1	0	1	0
Metindeki söz sanatlarını tespit eder.	1	0	1	0
Metinle ilgili soruları cevaplar.	1	0	1	0
Metinde ele alınan sorunlara farklı çözümler üretir.	1	0	1	0
Kelimeleri anlamlarına uygun kullanır.	1	1	0	100
Grafik, tablo ve çizelgeyle sunulan bilgileri yorumlar.	2	0	2	0

Sözel (TAR)	S	D	Y	B%
Tarih				
Avrupa'daki gelişmelerin yansımaları bağlamında Osmanlı Devleti'nin yirminci yüzyılın başlarındaki siyasi ve sos	1	0	1	0
Birinci Dünya Savaşı'nın sebeplerini ve savaşın başlamasına yol açan gelişmeleri kavrar.	1	0	1	0
Mondros Ateşkes Antlaşması'nın imzalanması ve uygulanması karşısında Osmanlı yönetiminin, Mustafa Kemal in	1	1	0	100
Millî Mücadele'nin hazırlık döneminde Mustafa Kemal'in yaptığı çalışmaları analiz eder.	2	0	2	0
Büyük Millet Meclisine karşı ayaklanmalar ile ayaklanmaların bastırılması için alınan tedbirleri analiz eder.	1	0	1	0
Birinci Dünya Savaşı'nda Osmanlı Devleti'nin durumu hakkında çıkarımlarda bulunur.	1	0	1	0
Kuvâ-yı Milliye'nin oluşum sürecini ve sonrasında meydana gelen gelişmeleri kavrar.	1	0	1	0
Misakımlı'nın kabulünü ve Büyük Millet Meclisinin açılışını vatanın bütünlüğü esası ile	1	1	0	100
Gençlik döneminde Mustafa Kemal'in fikir hayatını etkileyen önemli kişileri ve olayları kavrar.	1	1	0	100

Sözel (DİN)	S	D	Y	B%
Din K.ve A.B.				
Kaza ve kader ile ilgili kavramları analiz eder.	1	1	0	100
İslam'ın paylaşma ve yardımlaşmaya verdiği önemi ayet ve hadisler ışığında yorumlar.	3	0	3	0
Toplumda kader ve kaza ile ilgili yaygın olan yanlış anlayışları sorgular.	1	0	1	0
İnsanın ilmi, iradesi, sorumluluğu ile kader arasında ilişki kurar.	1	0	1	0
Zekât, infak ve sadakanın bireysel ve toplumsal önemini fark eder.	1	0	1	0
Zekât ve sadaka ibadetini ayet ve hadislerle açıklar.	2	0	2	0
Hz. Şuaib'in (a.s.) hayatını ana hatlarıyla tanıtır.	1	0	1	0

Sözel (İNG)	S	D	Y	B%
İngilizce				
Students will be able to understand short and simple texts about friendship.	1	1	0	100
Students will be able to understand the specific information in short conversations on everyday topics, such as acc	1	0	1	0
Students will be able to guess the meaning of unknown words from the text.	1	0	1	0
Students will be able to give a simple description about a process.	1	0	1	0
Students will be able to understand the overall meaning of short texts about a process.	1	0	1	0
Students will be able to express what they prefer, like and dislike.	1	1	0	100
Students will be able to understand short and simple invitation letters, cards and e-mails.	1	0	1	0
Students will be able to understand phrases and expressions about regular activities of teenagers.	1	1	0	100
Students will be able to understand short and simple texts about regular activities of teenagers.	1	0	1	0
Students will be able to write a series of simple phrases and sentences by using linkers to describe a process.	1	0	1	0

Sayısal (MAT)	S	D	Y	B%
Matematik				
Tam kare pozitif tam sayılarla bu sayıların karekökleri arasındaki ilişkiyi belirler.	2	0	2	0
Kareköklü ifadelerde toplama ve çıkarma işlemlerini yapar.	3	0	3	0
Verilen iki doğal sayının aralarında asal olup olmadığını belirler.	1	0	1	0
Çok büyük ve çok küçük sayıları bilimsel gösterimle ifade eder ve karşılaştırır.	1	0	1	0
Verileri sütun, daire veya çizgi grafiği ile gösterir ve bu gösterimler arasında uygun olan dönüşümleri yapar.	1	0	1	0
En fazla üç veri grubuna ait çizgi ve sütun grafiklerini yorumlar.	2	0	2	0
Verilen pozitif tam sayıların pozitif tam sayı çarpımlarını bulur, pozitif tam sayıların pozitif tam sayı çarpımlarını üslü	1	0	1	0
Gerçek sayıları tanıtır, rasyonel ve irrasyonel sayılarla ilişkilendirir.	1	0	1	0
Ondalık ifadelerin kareköklerini belirler.	1	1	0	100
Kareköklü bir ifadenin kök b şeklinde yazar ve kök b şeklindeki ifadede katsayıyı kök içine alır.	1	0	1	0
Sayıların ondalık gösterimlerini 10'un tam sayı kuvvetlerini kullanarak çözümler.	1	0	1	0
Kareköklü ifadelerde çarpma ve bölme işlemlerini yapar.	1	0	1	0
Tam sayıların, tam sayı kuvvetlerini hesaplar.	1	0	1	0
İki doğal sayının en büyük ortak bölenini (EBOB) ve en küçük ortak katını (EKOK) hesaplar, ilgili problemleri çözer.	1	1	0	100
Üstü ifadelerle ilgili temel kuralları anlar, birbirine denk ifadeler oluşturur.	1	1	0	100
Kareköklü bir ifade ile çarpıldığında, sonucu bir doğal sayı yapan çarpımlara örnek verir.	1	0	1	0

Sayısal (FEN)	S	D	Y	B%
Fen				
Katı basıncını etkileyen değişkenleri deneyerek keşfeder.	2	2	0	100
Mevsimlerin oluşumuna yönelik tahminlerde bulunur.	3	1	2	33
Tek karakter çaprazlamaları ile ilgili problemler çözümler sonuçları hakkında yorum yapar.	3	0	3	0
İklim ve hava olayları arasındaki farkı açıklar.	2	0	2	0
Nükleotid, gen, DNA ve kromozom kavramlarını açıklayarak bu kavramlar arasında ilişki kurar.	1	1	0	100
Sıvı basıncını etkileyen değişkenleri tahmin eder ve tahminlerini test eder.	3	0	3	0
Biyoteknolojik uygulamalar kapsamında oluşturulan ikilemelerle bu uygulamaların insanlık için yararlı zararlı yönü	1	0	1	0
DNA'nın yapısını model üzerinde gösterir.	1	0	1	0
Canlıların yaşadıkları çevreye uyumlarını gözlem yaparak açıklar.	1	1	0	100
Örneklerden yola çıkarak modifikasyonu açıklar.	1	0	1	0
Kalıtım ile ilgili kavramları tanımlar.	1	0	1	0
Katı, sıvı ve gazların basınç özelliklerinin günlük yaşam ve teknolojik uygulamalara örnekler verir.	1	0	1	0

SINAV SONUÇ BELGESİ

İSTANBUL / EYÜP / Eyüp Açık Kurs

Öğrenci	Numara	Sınıf
NEHİR YİĞİT	1519	8L

Puan Türü	Puan	Genel Ort.	Dereceler				
			Snf	Kurum	İlçe	İl	Genel
LGS	▼ 272,065	300,920	6	106	138	3527	28199
Puanı Hesaplanan:			322	370	5914	47785	
Katılımlar:			21	323	371	5937	47972

Ders	Soru	Doğru	Yanlış	Net	Başarı %	Sınıf Ort.	Kurum Ort.	Genel Ort.
Türkçe	20	11	7	8,67	43	▲ 4,27	▲ 5,62	▲ 8,19
Tarih	10	2	4	0,67	7	▼ 2,41	▼ 2,71	▼ 4,55
Din K.ve A.B.	10	6	3	5,00	50	▲ 2,02	▲ 2,88	▲ 3,89
İngilizce	10	1	7	-1,33	-13	▼ 1,25	▼ 2,10	▼ 3,85
Matematik	20	6	3	5,00	25	▲ 1,41	▲ 1,50	▲ 3,66
Fen	20	5	10	1,67	8	▼ 3,65	▼ 4,41	▼ 8,49
Toplam:	90	31	34	19,67	22	▲ 15,02	▲ 19,23	▼ 32,63

Soru No	12345678901234567890
Sözel (TÜR)	DCdBBaCb cdCC ADDa
Cevap Anh.	B DCABBABDAABBDCACCADDCC
Sözel (TAR)	ABa adc
Cevap Anh.	B ABDCACBDCB
Sözel (DİN)	bABdbACB D
Cevap Anh.	B CABCDACBBDD
Sözel (İNG)	Aad ca bab
Cevap Anh.	B ADBABDCCBD
Sayısal (MAT)	DCb D A a C dB
Cevap Anh.	B DCDBABDBDAACDBBCACAB
Sayısal (FEN)	dAd b CdABdb bDdac
Cevap Anh.	B BAACDBCCABBCCDCDBDAD

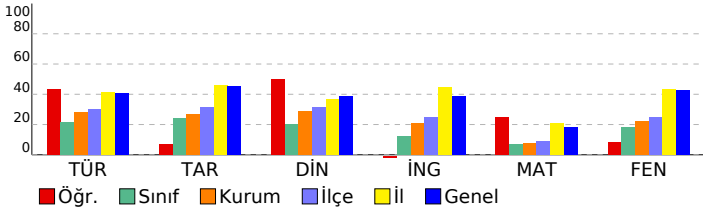

2023- 8. SINIF GÜÇLENDİREN KURUMSAL DENEME -3

DERSLERE GÖRE BAŞARI ANALİZİ

Sözel (TÜR)	S	D	Y	B%
Türkçe				
Metindeki yardımcı fikirleri belirler.	2	1	1	50
Bir işi işlem basamaklarına göre yazar.	1	1	0	100
Metnin ana fikrini/ana duygusunu belirler.	1	1	0	100
Okudukları ile ilgili çıkarımlarda bulunur.	1	1	0	100
Bağlamdan yararlanarak bilmediği kelime ve kelime gruplarının anlamını tahmin eder.	2	0	0	0
Metinler arasında karşılaştırma yapar.	1	1	0	100
Cümlelerin öğelerini ayırt eder.	1	1	0	100
Filiillerin cümledeki işlevlerini kavrar.	2	0	2	0
Yazdıklarını düzenler.	2	0	2	0
Okuduğu metinlerdeki hikâye unsurlarını belirler.	1	0	1	0
Metindeki söz sanatlarını tespit eder.	1	1	0	100
Metinle ilgili soruları cevaplar.	1	0	1	0
Metinde ele alınan sorunlara farklı çözümler üretir.	1	1	0	100
Kelimeleri anlamlarına uygun kullanır.	1	1	0	100
Grafik, tablo ve çizelgeyle sunulan bilgileri yorumlar.	2	2	0	100

Sözel (TAR)	S	D	Y	B%
Tarih				
Avrupa'daki gelişmelerin yansımaları bağlamında Osmanlı Devleti'nin yirminci yüzyılın başlarındaki siyasi ve sos.	1	0	1	0
Birinci Dünya Savaşı'nın sebeplerini ve savaşın başlamasına yol açan gelişmeleri kavrar.	1	0	1	0
Mondros Ateşkes Antlaşması'nın imzalanması ve uygulanması karşısında Osmanlı yönetiminin, Mustafa Kemal'in Milli Mücadele'nin hazırlık döneminde Mustafa Kemal'in yaptığı çalışmaları analiz eder.	2	0	0	0
Büyük Millet Meclisine karşı ayaklanmalar ile ayaklanmaların bastırılması için alınan tedbirleri analiz eder.	1	0	0	0
Birinci Dünya Savaşı'nda Osmanlı Devleti'nin durumu hakkında çıkarımlarda bulunur.	1	0	0	0
Kuvâ-yı Milliye'nin oluşum sürecini ve sonrasında meydana gelen gelişmeleri kavrar.	1	0	1	0
Misakımlı'nın kabulünü ve Büyük Millet Meclisinin açılışını vatanın bütünlüğü esası ile	1	1	0	100
Gençlik döneminde Mustafa Kemal'in fikir hayatını etkileyen önemli kişileri ve olayları kavrar.	1	1	0	100

Sözel (DİN)	S	D	Y	B%
Din K.ve A.B.				
Kaza ve kader ile ilgili kavramları analiz eder.	1	1	0	100
İslam'ın paylaşma ve yardımlaşmaya verdiği önemi ayet ve hadisler ışığında yorumlar.	3	0	2	0
Toplumda kader ve kaza ile ilgili yaygın olan yanlış anlayışları sorgular.	1	1	0	100
İnsanın ilmi, iradesi, sorumluluğu ile kader arasında ilişki kurar.	1	1	0	100
Zekât, infak ve sadakanın bireysel ve toplumsal önemini fark eder.	1	1	0	100
Zekât ve sadaka ibadetini ayet ve hadislerle açıklar.	2	1	1	50
Hz. Şuaib'in (a.s.) hayatını ana hatlarıyla tanıtır.	1	1	0	100

Sözel (İNG)	S	D	Y	B%
İngilizce				
Students will be able to understand short and simple texts about friendship.	1	0	1	0
Students will be able to understand the specific information in short conversations on everyday topics, such as acc	1	0	1	0
Students will be able to guess the meaning of unknown words from the text.	1	0	1	0
Students will be able to give a simple description about a process.	1	0	0	0
Students will be able to understand the overall meaning of short texts about a process.	1	0	1	0
Students will be able to express what they prefer, like and dislike.	1	0	1	0
Students will be able to understand short and simple invitation letters, cards and e-mails.	1	0	0	0
Students will be able to understand phrases and expressions about regular activities of teenagers.	1	0	1	0
Students will be able to understand short and simple texts about regular activities of teenagers.	1	0	1	0
Students will be able to write a series of simple phrases and sentences by using linkers to describe a process.	1	1	0	100

Sayısal (MAT)	S	D	Y	B%
Matematik				
Tam kare pozitif tam sayılarla bu sayıların karekökleri arasındaki ilişkiyi belirler.	2	1	0	50
Kareköklü ifadelerde toplama ve çıkarma işlemlerini yapar.	3	1	1	33
Verilen iki doğal sayının aralarında asal olup olmadığını belirler.	1	0	0	0
Çok büyük ve çok küçük sayıları bilimsel gösterimle ifade eder ve karşılaştırır.	1	0	0	0
Verileri sütun, daire veya çizgi grafiği ile gösterir ve bu gösterimler arasında uygun olan dönüşümleri yapar.	1	0	1	0
En fazla üç veri grubuna ait çizgi ve sütun grafiklerini yorumlar.	2	0	0	0
Verilen pozitif tam sayıların pozitif tam sayı çarpanlarını bulur, pozitif tam sayıların pozitif tam sayı çarpanlarını üslü	1	0	0	0
Gerçek sayıları tanıtır, rasyonel ve irrasyonel sayılarla ilişkilendirir.	1	1	0	100
Ondalık ifadelerin kareköklerini belirler.	1	0	0	0
Kareköklü bir ifadenin kök b şeklinde yazar ve kök b şeklindeki ifadede katsayıyı kök içine alır.	1	0	0	0
Sayıların ondalık gösterimlerini 10'un tam sayı kuvvetlerini kullanarak çözümler.	1	1	0	100
Kareköklü ifadelerde çarpma ve bölme işlemlerini yapar.	1	0	0	0
Tam sayıların, tam sayı kuvvetlerini hesaplar.	1	0	0	0
İki doğal sayının en büyük ortak bölenini (EBOB) ve en küçük ortak katını (EKOK) hesaplar, ilgili problemleri çözer.	1	0	1	0
Üstü ifadelerle ilgili temel kuralları anlar, birbirine denk ifadeler oluşturur.	1	1	0	100
Kareköklü bir ifade ile çarpıldığında, sonucu bir doğal sayı yapan çarpanlara örnek verir.	1	1	0	100

Sayısal (FEN)	S	D	Y	B%
Fen				
Katı basıncını etkileyen değişkenleri deneyerek keşfeder.	2	0	0	0
Mevsimlerin oluşumuna yönelik tahminlerde bulunur.	3	0	3	0
Tek karakter çaprazlamaları ile ilgili problemler çözerek sonuçları hakkında yorum yapar.	3	1	1	33
İklim ve hava olayları arasındaki farkı açıklar.	2	1	1	50
Nükleotid, gen, DNA ve kromozom kavramlarını açıklayarak bu kavramlar arasında ilişki kurar.	1	1	0	100
Sıvı basıncını etkileyen değişkenleri tahmin eder ve tahminlerini test eder.	3	0	1	0
Biyoteknolojik uygulamalar kapsamında oluşturulan ikilemelerle bu uygulamaların insanlık için yararlı zararlı yönleri	1	0	1	0
DNA'nın yapısını model üzerinde gösterir.	1	1	0	100
Canlıların yaşadıkları çevreye uyumlarını gözlem yaparak açıklar.	1	0	1	0
Örneklerden yola çıkarak modifikasyonu açıklar.	1	1	0	100
Kalıtım ile ilgili kavramları tanımlar.	1	0	1	0
Katı, sıvı ve gazların basınç özelliklerinin günlük yaşam ve teknolojik uygulamalara örnekler verir.	1	0	1	0

SINAV SONUÇ BELGESİ							
İSTANBUL / EYÜP / Eyüp Açık Kurs							
Öğrenci				Numara		Sınıf	
SILA KARATAŞ				1217		8L	
Puan Türü	Puan	Genel Ort.	Dereceler				
			Snf	Kurum	İlçe	İl	Genel
LGS	▼ 212,191	300,920	16	248	294	5035	41337
Puanı Hesaplanan:			322	370	5914	47785	
Katılımlar:			21	323	371	5937	47972

Ders	Soru	Doğru	Yanlış	Net	Başarı %	Sınıf Ort.	Kurum Ort.	Genel Ort.
Türkçe	20	8	12	4,00	20	▼ 4,27	▼ 5,62	▼ 8,19
Tarih	10	5	5	3,33	33	▲ 2,41	▲ 2,71	▼ 4,55
Din K.ve A.B.	10	4	6	2,00	20	▼ 2,02	▼ 2,88	▼ 3,89
İngilizce	10	2	8	-0,67	-7	▼ 1,25	▼ 2,10	▼ 3,85
Matematik	20	4	16	-1,33	-7	▼ 1,41	▼ 1,50	▼ 3,66
Fen	20	4	16	-1,33	-7	▼ 3,65	▼ 4,41	▼ 8,49
Toplam:	90	27	63	6,00	7	▼ 15,02	▼ 19,23	▼ 32,63

Soru No	12345678901234567890
Sözel (TÜR)	aDDdbCaDcBcBaBdddACb
Cevap Anh.	A CDDACCCDBBAADBABBACD
Sözel (TAR)	BaDBCdbccA
Cevap Anh.	A BCDBCACDBA
Sözel (DİN)	DacCADbabb
Cevap Anh.	A DBBCADCBCAC
Sözel (İNG)	DabacaAdbc
Cevap Anh.	A DBCCDBABDA
Sayısal (MAT)	cAdcbBaDdbCdaadbccab
Cevap Anh.	A BACACBBDDCAADBABBDCD
Sayısal (FEN)	DdaccbdaaBccdaaDbcdB
Cevap Anh.	A DADBCCDCBBACCBDCAAB

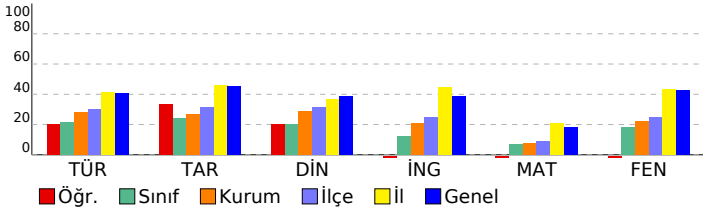

2023- 8. SINIF GÜÇLENDİREN KURUMSAL DENEME -3

DERSLERE GÖRE BAŞARI ANALİZİ				
Sözel (TÜR)				
Türkçe	S	D	Y	B%
Metindeki yardımcı fikirleri belirler.	2	1	1	50
Bir işi işlem basamaklarına göre yazar.	1	1	0	100
Metnin ana fikrini/ana duygusunu belirler.	1	1	0	100
Okudukları ile ilgili çıkarımlarda bulunur.	1	0	1	0
Bağlamdan yararlanarak bilmediği kelime ve kelime gruplarının anlamını tahmin eder.	2	0	2	0
Metinler arasında karşılaştırma yapar.	1	1	0	100
Cümlelerin öğelerini ayırt eder.	1	0	1	0
Filiillerin cümledeki işlevlerini kavrar.	2	1	1	50
Yazdıklarını düzenler.	2	2	0	100
Okuduğu metinlerdeki hikâye unsurlarını belirler.	1	0	1	0
Metindeki söz sanatlarını tespit eder.	1	0	1	0
Metinle ilgili soruları cevaplar.	1	1	0	100
Metinde ele alınan sorunlara farklı çözümler üretir.	1	0	1	0
Kelimeleri anlamlarına uygun kullanır.	1	0	1	0
Grafik, tablo ve çizelgeyle sunulan bilgileri yorumlar.	2	0	2	0

Sözel (TAR)				
Tarih	S	D	Y	B%
Avrupa'daki gelişmelerin yansımaları bağlamında Osmanlı Devleti'nin yirminci yüzyılın başlarındaki siyasi ve sos	1	1	0	100
Birinci Dünya Savaşı'nın sebeplerini ve savaşın başlamasına yol açan gelişmeleri kavrar.	1	0	1	0
Mondros Ateşkes Antlaşması'nın imzalanması ve uygulanması karşısında Osmanlı yönetiminin, Mustafa Kemal in	1	1	0	100
Millî Mücadele'nin hazırlık döneminde Mustafa Kemal'in yaptığı çalışmaları analiz eder.	2	1	1	50
Büyük Millet Meclisine karşı ayaklanmalar ile ayaklanmaların bastırılması için alınan tedbirleri analiz eder.	1	1	0	100
Birinci Dünya Savaşı'nda Osmanlı Devleti'nin durumu hakkında çıkarımlarda bulunur.	1	0	1	0
Kuvâ-yı Millîye'nin oluşum sürecini ve sonrasında meydana gelen gelişmeleri kavrar.	1	0	1	0
Misakımlı'nın kabulünü ve Büyük Millet Meclisinin açılışını vatanın bütünlüğü esaslı ile	1	0	1	0
Gençlik döneminde Mustafa Kemal'in fikir hayatını etkileyen önemli kişileri ve olayları kavrar.	1	1	0	100

Sözel (DİN)				
Din K.ve A.B.	S	D	Y	B%
Kaza ve kader ile ilgili kavramları analiz eder.	1	1	0	100
İslam'ın paylaşma ve yardımlaşmaya verdiği önemi ayet ve hadisler ışığında yorumlar.	3	0	3	0
Toplumda kader ve kaza ile ilgili yaygın olan yanlış anlayışları sorgular.	1	0	1	0
İnsanın ilmi, iradesi, sorumluluğu ile kader arasında ilişki kurar.	1	1	0	100
Zekât, infak ve sadakanın bireysel ve toplumsal önemini fark eder.	1	1	0	100
Zekât ve sadaka ibadetini ayet ve hadislerle açıklar.	2	1	1	50
Hz. Şuaib'in (a.s.) hayatını ana hatlarıyla tanıtır.	1	0	1	0

Sözel (İNG)				
İngilizce	S	D	Y	B%
Students will be able to understand short and simple texts about friendship.	1	1	0	100
Students will be able to understand the specific information in short conversations on everyday topics, such as acc	1	0	1	0
Students will be able to guess the meaning of unknown words from the text.	1	0	1	0
Students will be able to give a simple description about a process.	1	0	1	0
Students will be able to understand the overall meaning of short texts about a process.	1	0	1	0
Students will be able to express what they prefer, like and dislike.	1	0	1	0
Students will be able to understand short and simple invitation letters, cards and e-mails.	1	1	0	100
Students will be able to understand phrases and expressions about regular activities of teenagers.	1	0	1	0
Students will be able to understand short and simple texts about regular activities of teenagers.	1	0	1	0
Students will be able to write a series of simple phrases and sentences by using linkers to describe a process.	1	0	1	0

Sayısal (MAT)				
Matematik	S	D	Y	B%
Tam kare pozitif tam sayılarla bu sayıların karekökleri arasındaki ilişkiyi belirler.	2	1	1	50
Kareköklü ifadelerde toplama ve çıkarma işlemlerini yapar.	3	1	2	33
Verilen iki doğal sayının aralarında asal olup olmadığını belirler.	1	0	1	0
Çok büyük ve çok küçük sayıları bilimsel gösterimle ifade eder ve karşılaştırır.	1	0	1	0
Verileri sütun, daire veya çizgi grafiği ile gösterir ve bu gösterimler arasında uygun olan dönüşümleri yapar.	1	0	1	0
En fazla üç veri grubuna ait çizgi ve sütun grafiklerini yorumlar.	2	1	1	50
Verilen pozitif tam sayıların pozitif tam sayı çarpımlarını bulur, pozitif tam sayıların pozitif tam sayı çarpımlarını üslü	1	0	1	0
Gerçek sayıları tanıtır, rasyonel ve irrasyonel sayılarla ilişkilendirir.	1	0	1	0
Ondalık ifadelerin kareköklerini belirler.	1	1	0	100
Kareköklü bir ifadenin kök b şeklinde yazılır ve kök b şeklindeki ifadede katsayıyı kök içine alır.	1	0	1	0
Sayıların ondalık gösterimlerini 10'un tam sayı kuvvetlerini kullanarak çözümler.	1	0	1	0
Kareköklü ifadelerde çarpma ve bölme işlemlerini yapar.	1	0	1	0
Tam sayıların, tam sayı kuvvetlerini hesaplar.	1	0	1	0
İki doğal sayının en büyük ortak bölenini (EBOB) ve en küçük ortak katını (EKOK) hesaplar, ilgili problemleri çözer.	1	0	1	0
Üstü ifadelerle ilgili temel kuralları anlar, birbirine denk ifadeler oluşturur.	1	0	1	0
Kareköklü bir ifade ile çarpıldığında, sonucu bir doğal sayı yapan çarpımlara örnek verir.	1	0	1	0

Sayısal (FEN)				
Fen	S	D	Y	B%
Katı basıncını etkileyen değişkenleri deneyerek keşfeder.	2	1	1	50
Mevsimlerin oluşumuna yönelik tahminlerde bulunur.	3	1	2	33
Tek karakter çarpımlarını ile ilgili problemler çözümler hakkında yorum yapar.	3	0	3	0
İklim ve hava olayları arasındaki farkı açıklar.	2	0	2	0
Nükleotid, gen, DNA ve kromozom kavramlarını açıklayarak bu kavramlar arasında ilişki kurar.	1	0	1	0
Sıvı basıncını etkileyen değişkenleri tahmin eder ve tahminlerini test eder.	3	1	2	33
Biyoteknolojik uygulamalar kapsamında oluşturulan ikilemelerle bu uygulamaların insanlık için yararlı zararlı yönü	1	0	1	0
DNA'nın yapısını model üzerinde gösterir.	1	0	1	0
Canlıların yaşadıkları çevreye uyumlarını gözlem yaparak açıklar.	1	0	1	0
Örneklerden yola çıkarak modifikasyonu açıklar.	1	0	1	0
Kalıtım ile ilgili kavramları tanımlar.	1	0	1	0
Katı, sıvı ve gazların basınç özelliklerinin günlük yaşam ve teknolojik uygulamalara örnek verir.	1	0	1	0

SINAV SONUÇ BELGESİ

İSTANBUL / EYÜP / Eyüp Açık Kurs

Öğrenci	Numara	Sınıf
TUANA GÜNDÜZ	1458	8L

Puan Türü	Puan	Genel Ort.	Dereceler				
			Snf	Kurum	İlçe	İl	Genel
LGS	▲ 354,304	300.920	2	32	44	1774	12862
Puanı Hesaplanan:			322	370	5914	47785	
Katılımlar:			21	323	371	5937	47972

Ders	Soru	Doğru	Yanlış	Net	Başarı %	Sınıf Ort.	Kurum Ort.	Genel Ort.
Türkçe	20	17	2	16,33	82	▲ 4,27	▲ 5,62	▲ 8,19
Tarih	10	7	3	6,00	60	▲ 2,41	▲ 2,71	▲ 4,55
Din K.ve A.B.	10	7	3	6,00	60	▲ 2,02	▲ 2,88	▲ 3,89
İngilizce	10	7	3	6,00	60	▲ 1,25	▲ 2,10	▲ 3,85
Matematik	20	3	8	0,33	2	▼ 1,41	▼ 1,50	▼ 3,66
Fen	20	17	3	16,00	80	▲ 3,65	▲ 4,41	▲ 8,49
Toplam:	90	58	22	50,67	56	▲ 15,02	▲ 19,23	▲ 32,63

Soru No	12345678901234567890
Sözel (TÜR)	aDDACCCDBBAADB BBbCD
Cevap Anh.	A CDDACCCDBBAADBABBACD
Sözel (TAR)	BbDBCcaDBA
Cevap Anh.	A BCDBCACDBA
Sözel (DİN)	DBcCAdBaBaa
Cevap Anh.	A DBBCADCBCAC
Sözel (İNG)	DaCCcBABDc
Cevap Anh.	A DBCCDBABDA
Sayısal (MAT)	B aAd Cdd d c bb
Cevap Anh.	A BACACBBDCAADDBABDCD
Sayısal (FEN)	DADBDdCbBBACCBDCAAB
Cevap Anh.	A DADBCCDCBBACCBDCAAB

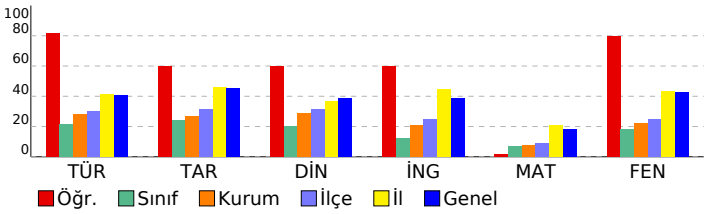

2023- 8. SINIF GÜÇLENDİREN KURUMSAL DENEME -3

DERSLERE GÖRE BAŞARI ANALİZİ

Sözel (TÜR)	S	D	Y	B%
Türkçe				
Metindeki yardımcı fikirleri belirler.	2	1	1	50
Bir işi işlem basamaklarına göre yazar.	1	1	0	100
Metnin ana fikrini/ana duygusunu belirler.	1	1	0	100
Okudukları ile ilgili çıkarımlarda bulunur.	1	1	0	100
Bağlamdan yararlanarak bilmediği kelime ve kelime gruplarının anlamını tahmin eder.	2	2	0	100
Metinler arasında karşılaştırma yapar.	1	1	0	100
Cümlelerin öğelerini ayırır.	1	1	0	100
Filiillerin cümledeki işlevlerini kavrar.	2	2	0	100
Yazdıklarını düzenler.	2	1	1	50
Okuduğu metinlerdeki hikâye unsurlarını belirler.	1	1	0	100
Metindeki söz sanatlarını tespit eder.	1	1	0	100
Metinle ilgili soruları cevaplar.	1	1	0	100
Metinde ele alınan sorunlara farklı çözümler üretir.	1	0	0	0
Kelimeleri anlamlarına uygun kullanır.	1	1	0	100
Grafik, tablo ve çizelgeyle sunulan bilgileri yorumlar.	2	2	0	100

Sözel (TAR)	S	D	Y	B%
Tarih				
Avrupa'daki gelişmelerin yansımaları bağlamında Osmanlı Devleti'nin yirminci yüzyılın başlarındaki siyasi ve sos.	1	1	0	100
Birinci Dünya Savaşı'nın sebeplerini ve savaşın başlamasına yol açan gelişmeleri kavrar.	1	0	1	0
Mondros Ateşkes Antlaşması'nın imzalanması ve uygulanması karşısında Osmanlı yönetiminin, Mustafa Kemal'in	1	1	0	100
Millî Mücadele'nin hazırlık döneminde Mustafa Kemal'in yaptığı çalışmaları analiz eder.	2	1	1	50
Büyük Millet Meclisine karşı ayaklanmalar ile ayaklanmaların bastırılması için alınan tedbirleri analiz eder.	1	1	0	100
Birinci Dünya Savaşı'nda Osmanlı Devleti'nin durumu hakkında çıkarımlarda bulunur.	1	0	1	0
Kuvâ-yı Milliye'nin oluşum sürecini ve sonrasında meydana gelen gelişmeleri kavrar.	1	1	0	100
Misakımlı'nın kabulünü ve Büyük Millet Meclisinin açılışını vatanın bütünlüğü esası ile	1	1	0	100
Gençlik döneminde Mustafa Kemal'in fikir hayatını etkileyen önemli kişileri ve olayları kavrar.	1	1	0	100

Sözel (DİN)	S	D	Y	B%
Din K.ve A.B.				
Kaza ve kader ile ilgili kavramları analiz eder.	1	1	0	100
İslam'ın paylaşma ve yardımlaşmaya verdiği önemi ayet ve hadisler ışığında yorumlar.	3	1	2	33
Toplumda kader ve kaza ile ilgili yaygın olan yanlış anlayışları sorgular.	1	0	1	0
İnsanın ilmi, iradesi, sorumluluğu ile kader arasında ilişki kurar.	1	1	0	100
Zekât, infak ve sadakanın bireysel ve toplumsal önemini fark eder.	1	1	0	100
Zekât ve sadaka ibadetini ayet ve hadislerle açıklar.	2	2	0	100
Hz. Şuaib'in (a.s.) hayatını ana hatlarıyla tanıtır.	1	0	1	0

Sözel (İNG)	S	D	Y	B%
İngilizce				
Students will be able to understand short and simple texts about friendship.	1	1	0	100
Students will be able to understand the specific information in short conversations on everyday topics, such as acc	1	0	1	0
Students will be able to guess the meaning of unknown words from the text.	1	1	0	100
Students will be able to give a simple description about a process.	1	1	0	100
Students will be able to understand the overall meaning of short texts about a process.	1	0	1	0
Students will be able to express what they prefer, like and dislike.	1	1	0	100
Students will be able to understand short and simple invitation letters, cards and e-mails.	1	1	0	100
Students will be able to understand phrases and expressions about regular activities of teenagers.	1	1	0	100
Students will be able to understand short and simple texts about regular activities of teenagers.	1	1	0	100
Students will be able to write a series of simple phrases and sentences by using linkers to describe a process.	1	0	1	0

Sayısal (MAT)	S	D	Y	B%
Matematik				
Tam kare pozitif tam sayılarla bu sayıların karekökleri arasındaki ilişkiyi belirler.	2	1	0	50
Kareköklü ifadelerde toplama ve çıkarma işlemlerini yapar.	3	1	1	33
Verilen iki doğal sayının aralarında asal olup olmadığını belirler.	1	0	1	0
Çok büyük ve çok küçük sayıları bilimsel gösterimle ifade eder ve karşılaştırır.	1	1	0	100
Verileri sütun, daire veya çizgi grafiği ile gösterir ve bu gösterimler arasında uygun olan dönüşümleri yapar.	1	0	0	0
En fazla üç veri grubuna ait çizgi ve sütun grafiklerini yorumlar.	2	0	1	0
Verilen pozitif tam sayıların pozitif tam sayı çarpanlarını bulur, pozitif tam sayıların pozitif tam sayı çarpanlarını üslü	1	0	1	0
Gerçek sayıları tanıtır, rasyonel ve irrasyonel sayılarla ilişkilendirir.	1	0	1	0
Ondalık ifadelerin kareköklerini belirler.	1	0	0	0
Kareköklü bir ifadenin kök b şeklinde yazılır ve kök b şeklindeki ifadede katsayıyı kök içine alır.	1	0	0	0
Sayıların ondalık gösterimlerini 10'un tam sayı kuvvetlerini kullanarak çözümler.	1	0	0	0
Kareköklü ifadelerde çarpma ve bölme işlemlerini yapar.	1	0	0	0
Tam sayıların, tam sayı kuvvetlerini hesaplar.	1	0	1	0
İki doğal sayının en büyük ortak bölenini (EBOB) ve en küçük ortak katını (EKOK) hesaplar, ilgili problemleri çözer.	1	0	0	0
Üstü ifadelerle ilgili temel kuralları anlar, birbirine denk ifadeler oluşturur.	1	0	1	0
Kareköklü bir ifade ile çarpıldığında, sonucu bir doğal sayı yapan çarpanlara örnek verir.	1	0	1	0

Sayısal (FEN)	S	D	Y	B%
Fen				
Katı basıncını etkileyen değişkenleri deneyerek keşfeder.	2	2	0	100
Mevsimlerin oluşumuna yönelik tahminlerde bulunur.	3	2	1	67
Tek karakter çaprazlamaları ile ilgili problemler çözümler sonuçları hakkında yorum yapar.	3	3	0	100
İklim ve hava olayları arasındaki farkı açıklar.	2	2	0	100
Nükleotid, gen, DNA ve kromozom kavramlarını açıklayarak bu kavramlar arasında ilişki kurar.	1	1	0	100
Sıvı basıncını etkileyen değişkenleri tahmin eder ve tahminlerini test eder.	3	2	1	67
Biyoteknolojik uygulamalar kapsamında oluşturulan ikilemelerle bu uygulamaların insanlık için yararlı zararlı yönleri	1	0	1	0
DNA'nın yapısını model üzerinde gösterir.	1	1	0	100
Canlıların yaşadıkları çevreye uyumlarını gözlem yaparak açıklar.	1	1	0	100
Örneklerden yola çıkarak modifikasyonu açıklar.	1	1	0	100
Kalıtım ile ilgili kavramları tanımlar.	1	1	0	100
Katı, sıvı ve gazların basınç özelliklerinin günlük yaşam ve teknolojik uygulamalara örnekler verir.	1	1	0	100

SINAV SONUÇ BELGESİ

İSTANBUL / EYÜP / Eyüp Açık Kurs

Öğrenci	Numara	Sınıf
YAĞMUR BÖLÜK	111	8L

Puan Türü	Puan	Genel Ort.	Dereceler				
			Snf	Kurum	İlçe	İl	Genel
LGS	▲ 312,738	300.920	4	66	88	2636	20355
Puanı Hesaplanan:			322	370	5914	47785	
Katılımlar:			21	323	371	5937	47972

Ders	Soru	Doğru	Yanlış	Net	Başarı %	Sınıf Ort.	Kurum Ort.	Genel Ort.
Türkçe	20	13	6	11,00	55	▲ 4,27	▲ 5,62	▲ 8,19
Tarih	10	5	4	3,67	37	▲ 2,41	▲ 2,71	▼ 4,55
Din K.ve A.B.	10	7	3	6,00	60	▲ 2,02	▲ 2,88	▲ 3,89
İngilizce	10	4	4	2,67	27	▲ 1,25	▲ 2,10	▼ 3,85
Matematik	20	5	6	3,00	15	▲ 1,41	▲ 1,50	▼ 3,66
Fen	20	12	8	9,33	47	▲ 3,65	▲ 4,41	▲ 8,49
Toplam:	90	46	31	35,67	40	▲ 15,02	▲ 19,23	▲ 32,63

Soru No	12345678901234567890
Sözel (TÜR)	bDDdCd DcBcADBABdACD
Cevap Anh.	A CDDACCDBBAADBABBACD
Sözel (TAR)	d DaCcCaBA
Cevap Anh.	A BCDBCACDBA
Sözel (DİN)	DdBCADDdBA
Cevap Anh.	A DBBCADCBCAC
Sözel (İNG)	dCCc dBbA
Cevap Anh.	A DBCCDBABDA
Sayısal (MAT)	B C c bC c DBc ca
Cevap Anh.	A BACACBBDCAADDBABDCD
Sayısal (FEN)	DAaBdDcCcDdBACdBcCcAd
Cevap Anh.	A DADBCCDCBBACCBDCAAB

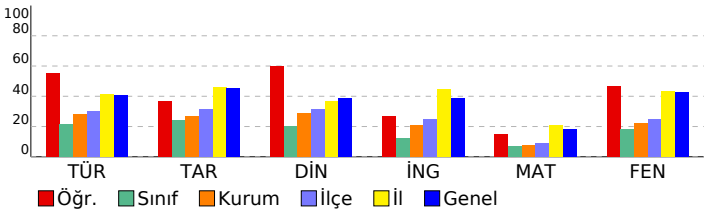

2023- 8. SINIF GÜÇLENDİREN KURUMSAL DENEME -3

DERSLERE GÖRE BAŞARI ANALİZİ

Sözel (TÜR)	S	D	Y	B%
Türkçe				
Metindeki yardımcı fikirleri belirler.	2	1	1	50
Bir işi işlem basamaklarına göre yazar.	1	1	0	100
Metnin ana fikrini/ana duygusunu belirler.	1	1	0	100
Okudukları ile ilgili çıkarımlarda bulunur.	1	0	1	0
Bağlamdan yararlanarak bilmediği kelime ve kelime gruplarının anlamını tahmin eder.	2	1	1	50
Metinler arasında karşılaştırma yapar.	1	0	1	0
Cümlelerin öğelerini ayırır.	1	0	0	0
Filiillerin cümledeki işlevlerini kavrar.	2	1	1	50
Yazdıklarını düzenler.	2	2	0	100
Okuduğu metinlerdeki hikâye unsurlarını belirler.	1	1	0	100
Metindeki söz sanatlarını tespit eder.	1	1	0	100
Metinle ilgili soruları cevaplar.	1	1	0	100
Metinde ele alınan sorunlara farklı çözümler üretir.	1	1	0	100
Kelimeleri anlamlarına uygun kullanır.	1	1	0	100
Grafik, tablo ve çizelgeyle sunulan bilgileri yorumlar.	2	1	1	50

Sözel (TAR)	S	D	Y	B%
Tarih				
Avrupa'daki gelişmelerin yansımaları bağlamında Osmanlı Devleti'nin yirminci yüzyılın başlarındaki siyasi ve sos	1	0	1	0
Birinci Dünya Savaşı'nın sebeplerini ve savaşın başlamasına yol açan gelişmeleri kavrar.	1	0	0	0
Mondros Ateşkes Antlaşması'nın imzalanması ve uygulanması karşısında Osmanlı yönetiminin, Mustafa Kemal in	1	1	0	100
Millî Mücadele'nin hazırlık döneminde Mustafa Kemal'in yaptığı çalışmaları analiz eder.	2	0	2	0
Büyük Millet Meclisine karşı ayaklanmalar ile ayaklanmaların bastırılması için alınan tedbirleri analiz eder.	1	1	0	100
Birinci Dünya Savaşı'nda Osmanlı Devleti'nin durumu hakkında çıkarımlarda bulunur.	1	1	0	100
Kuvâ-yı Millîye'nin oluşum sürecini ve sonrasında meydana gelen gelişmeleri kavrar.	1	0	1	0
Misakımlı'nın kabulünü ve Büyük Millet Meclisinin açılışını vatanın bütünlüğü esası ile	1	1	0	100
Gençlik döneminde Mustafa Kemal'in fikir hayatını etkileyen önemli kişileri ve olayları kavrar.	1	1	0	100

Sözel (DİN)	S	D	Y	B%
Din K.ve A.B.				
Kaza ve kader ile ilgili kavramları analiz eder.	1	1	0	100
İslam'ın paylaşma ve yardımlaşmaya verdiği önemi ayet ve hadisler ışığında yorumlar.	3	0	3	0
Toplumda kader ve kaza ile ilgili yaygın olan yanlış anlayışları sorgular.	1	1	0	100
İnsanın ilmi, iradesi, sorumluluğu ile kader arasında ilişki kurar.	1	1	0	100
Zekât, infak ve sadakanın bireysel ve toplumsal önemini fark eder.	1	1	0	100
Zekât ve sadaka ibadetini ayet ve hadislerle açıklar.	2	2	0	100
Hz. Şuaib'in (a.s.) hayatını ana hatlarıyla tanıtır.	1	1	0	100

Sözel (İNG)	S	D	Y	B%
İngilizce				
Students will be able to understand short and simple texts about friendship.	1	0	0	0
Students will be able to understand the specific information in short conversations on everyday topics, such as acc	1	0	1	0
Students will be able to guess the meaning of unknown words from the text.	1	1	0	100
Students will be able to give a simple description about a process.	1	1	0	100
Students will be able to understand the overall meaning of short texts about a process.	1	0	1	0
Students will be able to express what they prefer, like and dislike.	1	0	0	0
Students will be able to understand short and simple invitation letters, cards and e-mails.	1	0	1	0
Students will be able to understand phrases and expressions about regular activities of teenagers.	1	1	0	100
Students will be able to understand short and simple texts about regular activities of teenagers.	1	0	1	0
Students will be able to write a series of simple phrases and sentences by using linkers to describe a process.	1	1	0	100

Sayısal (MAT)	S	D	Y	B%
Matematik				
Tam kare pozitif tam sayılarla bu sayıların karekökleri arasındaki ilişkiyi belirler.	2	1	1	50
Kareköklü ifadelerde toplama ve çıkarma işlemlerini yapar.	3	1	0	33
Verilen iki doğal sayının aralarında asal olup olmadığını belirler.	1	1	0	100
Çok büyük ve çok küçük sayıları bilimsel gösterimle ifade eder ve karşılaştırır.	1	0	0	0
Verileri sütun, daire veya çizgi grafiği ile gösterir ve bu gösterimler arasında uygun olan dönüşümleri yapar.	1	0	0	0
En fazla üç veri grubuna ait çizgi ve sütun grafiklerini yorumlar.	2	1	1	50
Verilen pozitif tam sayıların pozitif tam sayı çarpımlarını bulur, pozitif tam sayıların pozitif tam sayı çarpımlarını üslü	1	0	0	0
Gerçek sayıları tanıtır, rasyonel ve irrasyonel sayılarla ilişkilendirir.	1	0	1	0
Ondalık ifadelerin kareköklerini belirler.	1	0	0	0
Kareköklü bir ifadenin kök b şeklinde yazar ve kök b şeklindeki ifadede katsayıyı kök içine alır.	1	0	0	0
Sayıların ondalık gösterimlerini 10'un tam sayı kuvvetlerini kullanarak çözümler.	1	1	0	100
Kareköklü ifadelerde çarpma ve bölme işlemlerini yapar.	1	0	1	0
Tam sayıların, tam sayı kuvvetlerini hesaplar.	1	0	0	0
İki doğal sayının en büyük ortak bölenini (EBOB) ve en küçük ortak katını (EKOK) hesaplar, ilgili problemleri çözer.	1	0	1	0
Üstü ifadelerle ilgili temel kuralları anlar, birbirine denk ifadeler oluşturur.	1	0	1	0
Kareköklü bir ifade ile çarpıldığında, sonucu bir doğal sayı yapan çarpımlara örnek verir.	1	0	0	0

Sayısal (FEN)	S	D	Y	B%
Fen				
Katı basıncını etkileyen değişkenleri deneyerek keşfeder.	2	2	0	100
Mevsimlerin oluşumuna yönelik tahminlerde bulunur.	3	1	2	33
Tek karakter çaprazlamaları ile ilgili problemler çözerek sonuçları hakkında yorum yapar.	3	2	1	67
İklim ve hava olayları arasındaki farkı açıklar.	2	2	0	100
Nükleotid, gen, DNA ve kromozom kavramlarını açıklayarak bu kavramlar arasında ilişki kurar.	1	1	0	100
Sıvı basıncını etkileyen değişkenleri tahmin eder ve tahminlerini test eder.	3	1	2	33
Biyoteknolojik uygulamalar kapsamında oluşturulan ikilemelerle bu uygulamaların insanlık için yararlı zararlı yönleri	1	1	0	100
DNA'nın yapısını model üzerinde gösterir.	1	1	0	100
Canlıların yaşadıkları çevreye uyumlarını gözlem yaparak açıklar.	1	1	0	100
Örneklerden yola çıkarak modifikasyonu açıklar.	1	0	1	0
Kalıtım ile ilgili kavramları tanımlar.	1	0	1	0
Katı, sıvı ve gazların basınç özelliklerinin günlük yaşam ve teknolojik uygulamalara örnekler verir.	1	0	1	0

SINAV SONUÇ BELGESİ							
İSTANBUL / EYÜP / Eyüp Açık Kurs							
Öğrenci				Numara		Sınıf	
YUSUF KUMEK				1135		8L	
Puan Türü	Puan	Genel Ort.	Dereceler				
			Snf	Kurum	İlçe	İl	Genel
LGS	▼ 224,605	300,920	11	206	251	4642	38153
Puanı Hesaplanan:			322	370	5914	47785	
Katılımlar:			21	323	371	5937	47972

Ders	Soru	Doğru	Yanlış	Net	Başarı %	Sınıf Ort.	Kurum Ort.	Genel Ort.
Türkçe	20	6	14	1,33	7	▼ 4,27	▼ 5,62	▼ 8,19
Tarih	10	4	6	2,00	20	▼ 2,41	▼ 2,71	▼ 4,55
Din K.ve A.B.	10	2	8	-0,67	-7	▼ 2,02	▼ 2,88	▼ 3,89
İngilizce	10	2	8	-0,67	-7	▼ 1,25	▼ 2,10	▼ 3,85
Matematik	20	7	13	2,67	13	▲ 1,41	▲ 1,50	▼ 3,66
Fen	20	6	14	1,33	7	▼ 3,65	▼ 4,41	▼ 8,49
Toplam:	90	27	63	6,00	7	▼ 15,02	▼ 19,23	▼ 32,63

Soru No	12345678901234567890
Sözel (TÜR)	abDcabCDadCAbcdCBAbc
Cevap Anh.	A CDDACCDBBAADBABBACD
Sözel (TAR)	dCaBCAbcdB
Cevap Anh.	A BCDCBACDBA
Sözel (DİN)	bcdCbadaAb
Cevap Anh.	A DBBCADCBCAC
Sözel (İNG)	aBCDbacDab
Cevap Anh.	A DBCCDBABDA
Sayısal (MAT)	BACDaBcDdAbbcDcdcbab
Cevap Anh.	A BACACBBDDCAADBABBDCD
Sayısal (FEN)	cbaBDCbadaBcbacDbAdc
Cevap Anh.	A DADBCCDCBBACCBDCAAB

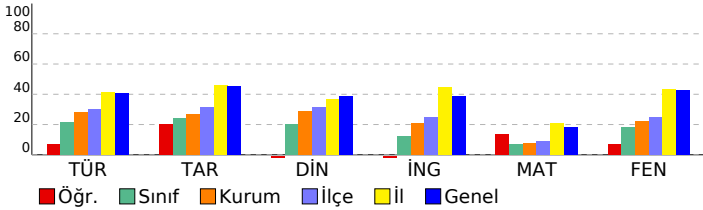

2023- 8. SINIF GÜÇLENDİREN KURUMSAL DENEME -3

DERSLERE GÖRE BAŞARI ANALİZİ

Sözel (TÜR)	S	D	Y	B%
Türkçe				
Metindeki yardımcı fikirleri belirler.	2	0	2	0
Bir işi işlem basamaklarına göre yazar.	1	0	1	0
Metnin ana fikrini/ana duygusunu belirler.	1	1	0	100
Okudukları ile ilgili çıkarımlarda bulunur.	1	0	1	0
Bağlamdan yararlanarak bilmediği kelime ve kelime gruplarının anlamını tahmin eder.	2	0	2	0
Metinler arasında karşılaştırma yapar.	1	0	1	0
Cümlelerin öğelerini ayırır eder.	1	1	0	100
Filiillerin cümledeki işlevlerini kavrar.	2	1	1	50
Yazdıklarını düzenler.	2	1	1	50
Okuduğu metinlerdeki hikâye unsurlarını belirler.	1	1	0	100
Metindeki söz sanatlarını tespit eder.	1	0	1	0
Metinle ilgili soruları cevaplar.	1	0	1	0
Metinde ele alınan sorunlara farklı çözümler üretir.	1	0	1	0
Kelimeleri anlamlarına uygun kullanır.	1	0	1	0
Grafik, tablo ve çizelgeyle sunulan bilgileri yorumlar.	2	1	1	50

Sözel (TAR)	S	D	Y	B%
Tarih				
Avrupa'daki gelişmelerin yansımaları bağlamında Osmanlı Devleti'nin yirminci yüzyılın başlarındaki siyasi ve sos.	1	1	0	100
Birinci Dünya Savaşı'nın sebeplerini ve savaşın başlamasına yol açan gelişmeleri kavrar.	1	1	0	100
Mondros Ateşkes Antlaşması'nın imzalanması ve uygulanması karşısında Osmanlı yönetiminin, Mustafa Kemal'in Milli Mücadele'nin hazırlık döneminde Mustafa Kemal'in yaptığı çalışmaları analiz eder.	2	2	0	100
Büyük Millet Meclisine karşı ayaklanmalar ile ayaklanmaların bastırılması için alınan tedbirleri analiz eder.	1	1	0	100
Birinci Dünya Savaşı'nda Osmanlı Devleti'nin durumu hakkında çıkarımlarda bulunur.	1	0	1	0
Kuvâ-yı Milliye'nin oluşum sürecini ve sonrasında meydana gelen gelişmeleri kavrar.	1	0	1	0
Misakımlı'nın kabulünü ve Büyük Millet Meclisinin açılışını vatanın bütünlüğü esaslı ile	1	0	1	0
Gençlik döneminde Mustafa Kemal'in fikir hayatını etkileyen önemli kişileri ve olayları kavrar.	1	0	1	0

Sözel (DİN)	S	D	Y	B%
Din K.ve A.B.				
Kaza ve kader ile ilgili kavramları analiz eder.	1	0	1	0
İslam'ın paylaşma ve yardımlaşmaya verdiği önemi ayet ve hadisler ışığında yorumlar.	3	0	3	0
Toplumda kader ve kaza ile ilgili yaygın olan yanlış anlayışları sorgular.	1	0	1	0
İnsanın ilmi, iradesi, sorumluluğu ile kader arasında ilişki kurar.	1	1	0	100
Zekât, infak ve sadakanın bireysel ve toplumsal önemini fark eder.	1	0	1	0
Zekât ve sadaka ibadetini ayet ve hadislerle açıklar.	2	0	2	0
Hz. Şuaib'in (a.s.) hayatını ana hatlarıyla tanıtır.	1	0	1	0

Sözel (İNG)	S	D	Y	B%
İngilizce				
Students will be able to understand short and simple texts about friendship.	1	0	1	0
Students will be able to understand the specific information in short conversations on everyday topics, such as acc	1	1	0	100
Students will be able to guess the meaning of unknown words from the text.	1	1	0	100
Students will be able to give a simple description about a process.	1	0	1	0
Students will be able to understand the overall meaning of short texts about a process.	1	0	1	0
Students will be able to express what they prefer, like and dislike.	1	0	1	0
Students will be able to understand short and simple invitation letters, cards and e-mails.	1	0	1	0
Students will be able to understand phrases and expressions about regular activities of teenagers.	1	0	1	0
Students will be able to understand short and simple texts about regular activities of teenagers.	1	0	1	0
Students will be able to write a series of simple phrases and sentences by using linkers to describe a process.	1	0	1	0

Sayısal (MAT)	S	D	Y	B%
Matematik				
Tam kare pozitif tam sayılarla bu sayıların karekökleri arasındaki ilişkiyi belirler.	2	2	0	100
Kareköklü ifadelerde toplama ve çıkarma işlemlerini yapar.	3	1	2	33
Verilen iki doğal sayının aralarında asal olup olmadığını belirler.	1	1	0	100
Çok büyük ve çok küçük sayıları bilimsel gösterimle ifade eder ve karşılaştırır.	1	1	0	100
Verileri sütun, daire veya çizgi grafiği ile gösterir ve bu gösterimler arasında uygun olan dönüşümleri yapar.	1	0	1	0
En fazla üç veri grubuna ait çizgi ve sütun grafiklerini yorumlar.	2	1	1	50
Verilen pozitif tam sayıların pozitif tam sayı çarpımlarını bulur, pozitif tam sayıların pozitif tam sayı çarpımlarını üslü	1	1	0	100
Gerçek sayıları tanıtır, rasyonel ve irrasyonel sayılarla ilişkilendirir.	1	0	1	0
Ondalık ifadelerin kareköklerini belirler.	1	0	1	0
Kareköklü bir ifadenin kök b şeklinde yazar ve kök b şeklindeki ifadede katsayıyı kök içine alır.	1	0	1	0
Sayıların ondalık gösterimlerini 10'un tam sayı kuvvetlerini kullanarak çözümler.	1	1	0	100
Kareköklü ifadelerde çarpma ve bölme işlemlerini yapar.	1	0	1	0
Tam sayıların, tam sayı kuvvetlerini hesaplar.	1	0	1	0
İki doğal sayının en büyük ortak bölenini (EBOB) ve en küçük ortak katını (EKOK) hesaplar, ilgili problemleri çözer.	1	0	1	0
Üstü ifadelerle ilgili temel kuralları anlar, birbirine denk ifadeler oluşturur.	1	0	1	0
Kareköklü bir ifade ile çarpıldığında, sonucu bir doğal sayı yapan çarpımlara örnek verir.	1	0	1	0

Sayısal (FEN)	S	D	Y	B%
Fen				
Katı basıncını etkileyen değişkenleri deneyerek keşfeder.	2	0	2	0
Mevsimlerin oluşumuna yönelik tahminlerde bulunur.	3	1	2	33
Tek karakter çaprazlamaları ile ilgili problemler çözümler sonuçları hakkında yorum yapar.	3	1	2	33
İklim ve hava olayları arasındaki farkı açıklar.	2	1	1	50
Nükleotid, gen, DNA ve kromozom kavramlarını açıklayarak bu kavramlar arasında ilişki kurar.	1	1	0	100
Sıvı basıncını etkileyen değişkenleri tahmin eder ve tahminlerini test eder.	3	0	3	0
Biyoteknolojik uygulamalar kapsamında oluşturulan ikilemelerle bu uygulamaların insanlık için yararlı zararlı yönleri	1	0	1	0
DNA'nın yapısını model üzerinde gösterir.	1	0	1	0
Canlıların yaşadıkları çevreye uyumlarını gözlem yaparak açıklar.	1	0	1	0
Örneklerden yola çıkarak modifikasyonu açıklar.	1	0	1	0
Kalıtım ile ilgili kavramları tanımlar.	1	0	1	0
Katı, sıvı ve gazların basınç özelliklerinin günlük yaşam ve teknolojik uygulamalara örnekler verir.	1	1	0	100

SINAV SONUÇ BELGESİ							
İSTANBUL / EYÜP / Eyüp Açık Kurs							
Öğrenci				Numara		Sınıf	
ZEKİMERT ÖZDEMİR				15010		8L	
Puan Türü	Puan	Genel Ort.	Dereceler				
			Snf	Kurum	İlçe	İl	Genel
LGS	▼ 219,555	300,920	14	226	271	4786	39388
	Puanı Hesaplanan:		322	370	5914	47785	
Katılımlar:			21	323	371	5937	47972

Ders	Soru	Doğru	Yanlış	Net	Başarı %	Sınıf Ort.	Kurum Ort.	Genel Ort.
Türkçe	20	6	14	1,33	7	▼ 4,27	▼ 5,62	▼ 8,19
Tarih	10	4	6	2,00	20	▼ 2,41	▼ 2,71	▼ 4,55
Din K.ve A.B.	10	4	6	2,00	20	▼ 2,02	▼ 2,88	▼ 3,89
İngilizce	10	3	7	0,67	7	▼ 1,25	▼ 2,10	▼ 3,85
Matematik	20	6	14	1,33	7	▼ 1,41	▼ 1,50	▼ 3,66
Fen	20	5	15	0,00	0	▼ 3,65	▼ 4,41	▼ 8,49
Toplam:	90	28	62	7,33	8	▼15,02	▼19,23	▼32,63

Soru No	12345678901234567890
Sözel (TÜR)	cadBcAabdABacCdabbDd
Cevap Anh.	B DCABBABDAABBDCACADDC
Sözel (TAR)	AcDCAbdbac
Cevap Anh.	B ABDCACBDCB
Sözel (DİN)	bAdCbACdca
Cevap Anh.	B CABCDACBBB
Sözel (İNG)	bcBdabCdAd
Cevap Anh.	B ADBABDCCBD
Sayısal (MAT)	bCDabBacbdAacdBdAdca
Cevap Anh.	B DCDBABDBDAACDBBCACAB
Sayısal (FEN)	BAdCacbadBdbadbaDb
Cevap Anh.	B BAACDBCCABBCDCDBDAD

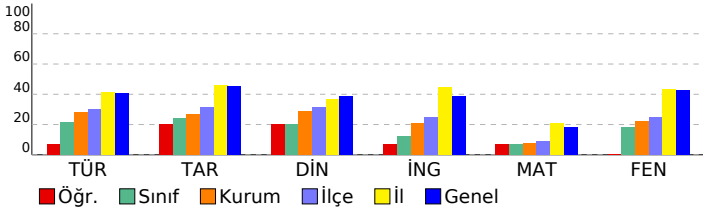

2023- 8. SINIF GÜÇLENDİREN KURUMSAL DENEME -3

DERSLERE GÖRE BAŞARI ANALİZİ				
Sözel (TÜR)				
Türkçe	S	D	Y	B%
Metindeki yardımcı fikirleri belirler.	2	0	2	0
Bir işi işlem basamaklarına göre yazar.	1	1	0	100
Metnin ana fikrini/ana duygusunu belirler.	1	0	1	0
Okudukları ile ilgili çıkarımlarda bulunur.	1	0	1	0
Bağlamdan yararlanarak bilmediği kelime ve kelime gruplarının anlamını tahmin eder.	2	1	1	50
Metinler arasında karşılaştırma yapar.	1	0	1	0
Cümlelerin öğelerini ayırır eder.	1	1	0	100
Filiillerin cümledeki işlevlerini kavrar.	2	0	2	0
Yazdıklarını düzenler.	2	1	1	50
Okuduğu metinlerdeki hikâye unsurlarını belirler.	1	0	1	0
Metindeki söz sanatlarını tespit eder.	1	0	1	0
Metinle ilgili soruları cevaplar.	1	0	1	0
Metinde ele alınan sorunlara farklı çözümler üretir.	1	1	0	100
Kelimeleri anlamlarına uygun kullanır.	1	0	1	0
Grafik, tablo ve çizelgeyle sunulan bilgileri yorumlar.	2	1	1	50
Sözel (TAR)				
Tarih	S	D	Y	B%
Avrupa'daki gelişmelerin yansımaları bağlamında Osmanlı Devleti'nin yirminci yüzyılın başlarındaki siyasi ve sos	1	0	1	0
Birinci Dünya Savaşı'nın sebeplerini ve savaşın başlamasına yol açan gelişmeleri kavrar.	1	0	1	0
Mondros Ateşkes Antlaşması'nın imzalanması ve uygulanması karşısında Osmanlı yönetiminin, Mustafa Kemal in	1	0	1	0
Millî Mücadele'nin hazırlık döneminde Mustafa Kemal'in yaptığı çalışmaları analiz eder.	2	1	1	50
Büyük Millet Meclisine karşı ayaklanmalar ile ayaklanmaların bastırılması için alınan tedbirleri analiz eder.	1	0	1	0
Birinci Dünya Savaşı'nda Osmanlı Devleti'nin durumu hakkında çıkarımlarda bulunur.	1	1	0	100
Kuvâ-yı Milliye'nin oluşum sürecini ve sonrasında meydana gelen gelişmeleri kavrar.	1	1	0	100
Misakımlı'nın kabulünü ve Büyük Millet Meclisinin açılışını vatanın bütünlüğü esaslı ile	1	0	1	0
Gençlik döneminde Mustafa Kemal'in fikir hayatını etkileyen önemli kişileri ve olayları kavrar.	1	1	0	100
Sözel (DİN)				
Din K.ve A.B.	S	D	Y	B%
Kaza ve kader ile ilgili kavramları analiz eder.	1	0	1	0
İslam'ın paylaşma ve yardımlaşmaya verdiği önemi ayet ve hadisler ışığında yorumlar.	3	1	2	33
Toplumda kader ve kaza ile ilgili yaygın olan yanlış anlayışları sorgular.	1	0	1	0
İnsanın ilmi, iradesi, sorumluluğu ile kader arasında ilişki kurar.	1	1	0	100
Zekât, infak ve sadakanın bireysel ve toplumsal önemini fark eder.	1	1	0	100
Zekât ve sadaka ibadetini ayet ve hadislerle açıklar.	2	0	2	0
Hz. Şuaib'in (a.s.) hayatını ana hatlarıyla tanıtır.	1	0	1	00
Sözel (İNG)				
İngilizce	S	D	Y	B%
Students will be able to understand short and simple texts about friendship.	1	1	0	100
Students will be able to understand the specific information in short conversations on everyday topics, such as acc	1	0	1	0
Students will be able to guess the meaning of unknown words from the text.	1	0	1	0
Students will be able to give a simple description about a process.	1	1	0	100
Students will be able to understand the overall meaning of short texts about a process.	1	0	1	0
Students will be able to express what they prefer, like and dislike.	1	0	1	0
Students will be able to understand short and simple invitation letters, cards and e-mails.	1	0	1	0
Students will be able to understand phrases and expressions about regular activities of teenagers.	1	1	0	100
Students will be able to understand short and simple texts about regular activities of teenagers.	1	0	1	0
Students will be able to write a series of simple phrases and sentences by using linkers to describe a process.	1	0	1	0
Sayısal (MAT)				
Matematik	S	D	Y	B%
Tam kare pozitif tam sayılarla bu sayıların karekökleri arasındaki ilişkiyi belirler.	2	1	1	50
Kareköklü ifadelerde toplama ve çıkarma işlemlerini yapar.	3	0	3	0
Verilen iki doğal sayının aralarında asal olup olmadığını belirler.	1	0	1	0
Çok büyük ve çok küçük sayıları bilimsel gösterimle ifade eder ve karşılaştırır.	1	1	0	100
Verileri sütun, daire veya çizgi grafiği ile gösterir ve bu gösterimler arasında uygun olan dönüşümleri yapar.	1	0	1	0
En fazla üç veri grubuna ait çizgi ve sütun grafiklerini yorumlar.	2	1	1	50
Verilen pozitif tam sayıların pozitif tam sayı çarpımlarını bulur, pozitif tam sayıların pozitif tam sayı çarpımlarını üslü	1	1	0	100
Gerçek sayıları tanıtır, rasyonel ve irrasyonel sayılarla ilişkilendirir.	1	0	1	0
Ondalık ifadelerin kareköklerini belirler.	1	0	1	0
Kareköklü bir ifadenin kök b şeklinde yazar ve kök b şeklindeki ifadede katsayıyı kök içine alır.	1	0	1	0
Sayıların ondalık gösterimlerini 10'un tam sayı kuvvetlerini kullanarak çözümler.	1	0	1	0
Kareköklü ifadelerde çarpma ve bölme işlemlerini yapar.	1	0	1	0
Tam sayıların, tam sayı kuvvetlerini hesaplar.	1	0	1	0
İki doğal sayının en büyük ortak bölenini (EBOB) ve en küçük ortak katını (EKOK) hesaplar, ilgili problemleri çözer.	1	1	0	100
Üstü ifadelerle ilgili temel kuralları anlar, birbirine denk ifadeler oluşturur.	1	1	0	100
Kareköklü bir ifade ile çarpıldığında, sonucu bir doğal sayı yapan çarpımlara örnek verir.	1	0	1	0
Sayısal (FEN)				
Fen	S	D	Y	B%
Katı basıncını etkileyen değişkenleri deneyerek keşfeder.	2	0	2	0
Mevsimlerin oluşumuna yönelik tahminlerde bulunur.	3	0	3	0
Tek karakter çaprazlamaları ile ilgili problemler çözerek sonuçlar hakkında yorum yapar.	3	2	1	67
İklim ve hava olayları arasındaki farkı açıklar.	2	1	1	50
Nükleotid, gen, DNA ve kromozom kavramlarını açıklayarak bu kavramlar arasında ilişki kurar.	1	0	1	0
Sıvı basıncını etkileyen değişkenleri tahmin eder ve tahminlerini test eder.	3	2	1	67
Biyoteknolojik uygulamalar kapsamında oluşturulan ikilemelerle bu uygulamaların insanlık için yararlı zararlı yönü	1	0	1	0
DNA'nın yapısını model üzerinde gösterir.	1	0	1	0
Canlıların yaşadıkları çevreye uyumlarını gözlem yaparak açıklar.	1	0	1	0
Örneklerden yola çıkarak modifikasyonu açıklar.	1	0	1	0
Kalıtım ile ilgili kavramları tanımlar.	1	0	1	0
Katı, sıvı ve gazların basınç özelliklerinin günlük yaşam ve teknolojik uygulamalara örnekler verir.	1	0	1	0

SINAV SONUÇ BELGESİ

İSTANBUL / EYÜP / Eyüp Açık Kurs

Öğrenci	Numara	Sınıf
AHMET FURKAN UÇAR	1028	8M

Puan Türü	Puan	Genel Ort.	Dereceler				
			Snf	Kurum	İlçe	İl	Genel
LGS	▼ 250,692	300,920	13	139	180	3995	32391
Puanı Hesaplanan:			322	370	5914	47785	
Katılımlar:			26	323	371	5937	47972

Ders	Soru	Doğru	Yanlış	Net	Başarı %	Sınıf Ort.	Kurum Ort.	Genel Ort.
Türkçe	20	11	9	8,00	40	▲ 5,11	▲ 5,62	▼ 8,19
Tarih	10	6	4	4,67	47	▲ 1,97	▲ 2,71	▲ 4,55
Din K.ve A.B.	10	7	3	6,00	60	▲ 2,59	▲ 2,88	▲ 3,89
İngilizce	10	4	6	2,00	20	▲ 1,32	▼ 2,10	▼ 3,85
Matematik	20	3	7	0,67	3	▲ 0,41	▼ 1,50	▼ 3,66
Fen	20	4	16	-1,33	-7	▼ 3,41	▼ 4,41	▼ 8,49
Toplam:	90	35	45	20,00	22	▲ 14,82	▲ 19,23	▼ 32,63

Soru No	12345678901234567890
Sözel (TÜR)	bdABBdBDACcBBDabdcDDa
Cevap Anh.	B DCABBABDAABBDCACCADDC
Sözel (TAR)	ABcdAdBdB
Cevap Anh.	B ABDCACBDCB
Sözel (DİN)	bABdDACbD
Cevap Anh.	B CABCDACBBD
Sözel (İNG)	AcddBDCaab
Cevap Anh.	B ADBABDCCBD
Sayısal (MAT)	DbbccadBbc
Cevap Anh.	B DCDBABDBDAACDBBACAB
Sayısal (FEN)	BAbacddaAcdbddacbbD
Cevap Anh.	B BAACDBCCABBCDCDBDAD

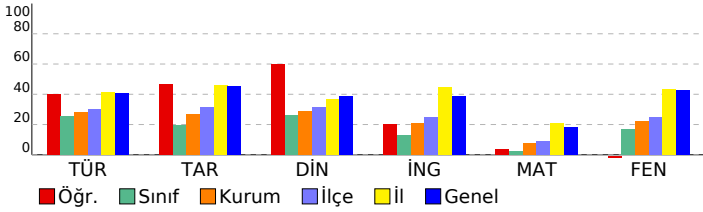

2023- 8. SINIF GÜÇLENDİREN KURUMSAL DENEME -3

DERSLERE GÖRE BAŞARI ANALİZİ

Sözel (TÜR)	S	D	Y	B%
Türkçe				
Metindeki yardımcı fikirleri belirler.	2	0	2	0
Bir işi işlem basamaklarına göre yazar.	1	1	0	100
Metnin ana fikrini/ana duygusunu belirler.	1	1	0	100
Okudukları ile ilgili çıkarımlarda bulunur.	1	0	1	0
Bağlamdan yararlanarak bilmediği kelime ve kelime gruplarının anlamını tahmin eder.	2	0	2	0
Metinler arasında karşılaştırma yapar.	1	0	1	0
Cümlelerin öğelerini ayırt eder.	1	0	1	0
Filiillerin cümledeki işlevlerini kavrar.	2	2	0	100
Yazdıklarını düzenler.	2	2	0	100
Okuduğu metinlerdeki hikâye unsurlarını belirler.	1	1	0	100
Metindeki söz sanatlarını tespit eder.	1	1	0	100
Metinle ilgili soruları cevaplar.	1	1	0	100
Metinde ele alınan sorunlara farklı çözümler üretir.	1	0	1	0
Kelimeleri anlamlarına uygun kullanır.	1	1	0	100
Grafik, tablo ve çizelgeyle sunulan bilgileri yorumlar.	2	1	1	50

Sözel (TAR)	S	D	Y	B%
Tarih				
Avrupa'daki gelişmelerin yansımaları bağlamında Osmanlı Devleti'nin yirminci yüzyılın başlarındaki siyasi ve sos.	1	1	0	100
Birinci Dünya Savaşı'nın sebeplerini ve savaşın başlamasına yol açan gelişmeleri kavrar.	1	0	1	0
Mondros Ateşkes Antlaşması'nın imzalanması ve uygulanması karşısında Osmanlı yönetiminin, Mustafa Kemal'in Milli Mücadele'nin hazırlık döneminde Mustafa Kemal'in yaptığı çalışmaları analiz eder.	2	2	0	100
Büyük Millet Meclisine karşı ayaklanmalar ile ayaklanmaların bastırılması için alınan tedbirleri analiz eder.	1	1	0	0
Birinci Dünya Savaşı'nda Osmanlı Devleti'nin durumu hakkında çıkarımlarda bulunur.	1	0	1	0
Kuvâ-yı Milliye'nin oluşum sürecini ve sonrasında meydana gelen gelişmeleri kavrar.	1	0	1	0
Misakımlı'nın kabulünü ve Büyük Millet Meclisinin açılışını vatanın bütünlüğü esası ile	1	1	0	100
Gençlik döneminde Mustafa Kemal'in fikir hayatını etkileyen önemli kişileri ve olayları kavrar.	1	1	0	100

Sözel (DİN)	S	D	Y	B%
Din K.ve A.B.				
Kaza ve kader ile ilgili kavramları analiz eder.	1	1	0	100
İslam'ın paylaşma ve yardımlaşmaya verdiği önemi ayet ve hadisler ışığında yorumlar.	3	0	3	0
Toplumda kader ve kaza ile ilgili yaygın olan yanlış anlayışları sorgular.	1	1	0	100
İnsanın ilmi, iradesi, sorumluluğu ile kader arasında ilişki kurar.	1	1	0	100
Zekât, infak ve sadakanın bireysel ve toplumsal önemini fark eder.	1	1	0	100
Zekât ve sadaka ibadetini ayet ve hadislerle açıklar.	2	2	0	100
Hz. Şuaib'in (a.s.) hayatını ana hatlarıyla tanıtır.	1	1	0	100

Sözel (İNG)	S	D	Y	B%
İngilizce				
Students will be able to understand short and simple texts about friendship.	1	0	1	0
Students will be able to understand the specific information in short conversations on everyday topics, such as acc	1	0	1	0
Students will be able to guess the meaning of unknown words from the text.	1	0	1	0
Students will be able to give a simple description about a process.	1	1	0	100
Students will be able to understand the overall meaning of short texts about a process.	1	1	0	100
Students will be able to express what they prefer, like and dislike.	1	1	0	100
Students will be able to understand short and simple invitation letters, cards and e-mails.	1	0	1	0
Students will be able to understand phrases and expressions about regular activities of teenagers.	1	0	1	0
Students will be able to understand short and simple texts about regular activities of teenagers.	1	0	1	0
Students will be able to write a series of simple phrases and sentences by using linkers to describe a process.	1	1	0	100

Sayısal (MAT)	S	D	Y	B%
Matematik				
Tam kare pozitif tam sayılarla bu sayıların karekökleri arasındaki ilişkiyi belirler.	2	0	0	0
Kareköklü ifadelerde toplama ve çıkarma işlemlerini yapar.	3	0	0	0
Verilen iki doğal sayının aralarında asal olup olmadığını belirler.	1	0	0	0
Çok büyük ve çok küçük sayıları bilimsel gösterimle ifade eder ve karşılaştırır.	1	0	0	0
Verileri sütun, daire veya çizgi grafiği ile gösterir ve bu gösterimler arasında uygun olan dönüşümleri yapar.	1	0	0	0
En fazla üç veri grubuna ait çizgi ve sütun grafiklerini yorumlar.	2	0	1	0
Verilen pozitif tam sayıların pozitif tam sayı çarpımlarını bulur, pozitif tam sayıların pozitif tam sayı çarpımlarını üslü	1	0	0	0
Gerçek sayıları tanıtır, rasyonel ve irrasyonel sayılarla ilişkilendirir.	1	0	1	0
Ondalık ifadelerin kareköklerini belirler.	1	0	1	0
Kareköklü bir ifadenin kök b şeklinde yazar ve kök b şeklindeki ifadede katsayıyı kök içine alır.	1	1	0	100
Sayıların ondalık gösterimlerini 10'un tam sayı kuvvetlerini kullanarak çözümler.	1	1	0	100
Kareköklü ifadelerde çarpma ve bölme işlemlerini yapar.	1	0	1	0
Tam sayıların, tam sayı kuvvetlerini hesaplar.	1	0	1	0
İki doğal sayının en büyük ortak bölenini (EBOB) ve en küçük ortak katını (EKOK) hesaplar, ilgili problemleri çözer.	1	0	1	0
Üstü ifadelerle ilgili temel kuralları anlar, birbirine denk ifadeler oluşturur.	1	0	1	0
Kareköklü bir ifade ile çarpıldığında, sonucu bir doğal sayı yapan çarpımlara örnek verir.	1	1	0	100

Sayısal (FEN)	S	D	Y	B%
Fen				
Katı basıncını etkileyen değişkenleri deneyerek keşfeder.	2	1	1	50
Mevsimlerin oluşumuna yönelik tahminlerde bulunur.	3	0	3	0
Tek karakter çaprazlamaları ile ilgili problemler çözümler sonuçları hakkında yorum yapar.	3	0	3	0
İklim ve hava olayları arasındaki farkı açıklar.	2	1	1	50
Nükleotid, gen, DNA ve kromozom kavramlarını açıklayarak bu kavramlar arasında ilişki kurar.	1	0	1	0
Sıvı basıncını etkileyen değişkenleri tahmin eder ve tahminlerini test eder.	3	1	2	33
Biyoteknolojik uygulamalar kapsamında oluşturulan ikilemelerle bu uygulamaların insanlık için yararlı zararlı yönleri	1	0	1	0
DNA'nın yapısını model üzerinde gösterir.	1	1	0	100
Canlıların yaşadıkları çevreye uyumlarını gözlem yaparak açıklar.	1	0	1	0
Örneklerden yola çıkarak modifikasyonu açıklar.	1	0	1	0
Kalıtım ile ilgili kavramları tanımlar.	1	0	1	0
Katı, sıvı ve gazların basınç özelliklerinin günlük yaşam ve teknolojik uygulamalara örnekler verir.	1	0	1	0

SINAV SONUÇ BELGESİ								
İSTANBUL / EYÜP / Eyüp Açık Kurs								
Öğrenci				Numara	Sınıf			
ARDA BAKTİMUR				1004	8M			
Puan Türü	Puan	Genel Ort.	Dereceler					
			Snf	Kurum	İlçe	İl	Genel	
LGS	▼ 211,152	300.920	20	250	296	5067	41594	
Puanı Hesaplanan:				322	370	5914	47785	
Katılımlar:				26	323	371	5937	47972

Ders	Soru	Doğru	Yanlış	Net	Başarı %	Sınıf Ort.	Kurum Ort.	Genel Ort.
Türkçe	20	7	13	2,67	13	▼ 5,11	▼ 5,62	▼ 8,19
Tarih	10	1	9	-2,00	-20	▼ 1,97	▼ 2,71	▼ 4,55
Din K.ve A.B.	10	1	9	-2,00	-20	▼ 2,59	▼ 2,88	▼ 3,89
İngilizce	10	3	7	0,67	7	▼ 1,32	▼ 2,10	▼ 3,85
Matematik	20	6	14	1,33	7	▲ 0,41	▼ 1,50	▼ 3,66
Fen	20	5	15	0,00	0	▼ 3,41	▼ 4,41	▼ 8,49
Toplam:	90	23	67	0,67	1	▼ 14,82	▼ 19,23	▼ 32,63

Soru No	12345678901234567890
Sözel (TÜR)	CaDacBdbdBcAbadacdbD
Cevap Anh.	A CDDACCDBBAADBABBACD
Sözel (TAR)	Bdbdabaacd
Cevap Anh.	A BCDBCACDBA
Sözel (DİN)	bdBabcaccb
Cevap Anh.	A DBBCADCBCAC
Sözel (İNG)	bcCabBcdBA
Cevap Anh.	A DBCCDBABDA
Sayısal (MAT)	ccCbCBaDcdBacbdAdbda
Cevap Anh.	A BACACBBDCAADDBABDCD
Sayısal (FEN)	cbacbdCadBdACacoddcb
Cevap Anh.	A DADBCCDCBBACCBDCAAB

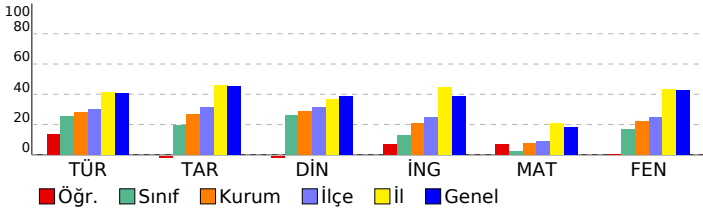

2023- 8. SINIF GÜÇLENDİREN KURUMSAL DENEME -3

DERSLERE GÖRE BAŞARI ANALİZİ

Sözel (TÜR)	S	D	Y	B%
Türkçe				
Metindeki yardımcı fikirleri belirler.	2	1	1	50
Bir işi işlem basamaklarına göre yazar.	1	0	1	0
Metnin ana fikrini/ana duygusunu belirler.	1	1	0	100
Okudukları ile ilgili çıkarımlarda bulunur.	1	1	0	100
Bağlamdan yararlanarak bilmediği kelime ve kelime gruplarının anlamını tahmin eder.	2	1	1	50
Metinler arasında karşılaştırma yapar.	1	0	1	0
Cümlelerin öğelerini ayırt eder.	1	0	1	0
Filiillerin cümledeki işlevlerini kavrar.	2	0	2	0
Yazdıklarını düzenler.	2	1	1	50
Okuduğu metinlerdeki hikâye unsurlarını belirler.	1	1	0	100
Metindeki söz sanatlarını tespit eder.	1	0	1	0
Metinle ilgili soruları cevaplar.	1	0	1	0
Metinde ele alınan sorunlara farklı çözümler üretir.	1	0	1	0
Kelimeleri anlamlarına uygun kullanır.	1	0	1	0
Grafik, tablo ve çizelgeyle sunulan bilgileri yorumlar.	2	1	1	50

Sözel (TAR)	S	D	Y	B%
Tarih				
Avrupa'daki gelişmelerin yansımaları bağlamında Osmanlı Devleti'nin yirminci yüzyılın başlarındaki siyasi ve sos	1	1	0	100
Birinci Dünya Savaşı'nın sebeplerini ve savaşın başlamasına yol açan gelişmeleri kavrar.	1	0	1	0
Mondros Ateşkes Antlaşması'nın imzalanması ve uygulanması karşısında Osmanlı yönetiminin, Mustafa Kemal in	1	0	1	0
Millî Mücadele'nin hazırlık döneminde Mustafa Kemal'in yaptığı çalışmaları analiz eder.	2	0	2	0
Büyük Millet Meclisine karşı ayaklanmalar ile ayaklanmaların bastırılması için alınan tedbirleri analiz eder.	1	0	1	0
Birinci Dünya Savaşı'nda Osmanlı Devleti'nin durumu hakkında çıkarımlarda bulunur.	1	0	1	0
Kuvâ-yı Milliye'nin oluşum sürecini ve sonrasında meydana gelen gelişmeleri kavrar.	1	0	1	0
Misakımlı'nın kabulünü ve Büyük Millet Meclisinin açılışını vatanın bütünlüğü esaslı ile	1	0	1	0
Gençlik döneminde Mustafa Kemal'in fikir hayatını etkileyen önemli kişileri ve olayları kavrar.	1	0	1	0

Sözel (DİN)	S	D	Y	B%
Din K.ve A.B.				
Kaza ve kader ile ilgili kavramları analiz eder.	1	0	1	0
İslam'ın paylaşma ve yardımlaşmaya verdiği önemi ayet ve hadisler ışığında yorumlar.	3	0	3	0
Toplumda kader ve kaza ile ilgili yaygın olan yanlış anlayışları sorgular.	1	1	0	100
İnsanın ilmi, iradesi, sorumluluğu ile kader arasında ilişki kurar.	1	0	1	0
Zekât, infak ve sadakanın bireysel ve toplumsal önemini fark eder.	1	0	1	0
Zekât ve sadaka ibadetini ayet ve hadislerle açıklar.	2	0	2	0
Hz. Şuaib'in (a.s.) hayatını ana hatlarıyla tanıtır.	1	0	1	0

Sözel (İNG)	S	D	Y	B%
İngilizce				
Students will be able to understand short and simple texts about friendship.	1	0	1	0
Students will be able to understand the specific information in short conversations on everyday topics, such as acc	1	0	1	0
Students will be able to guess the meaning of unknown words from the text.	1	1	0	100
Students will be able to give a simple description about a process.	1	0	1	0
Students will be able to understand the overall meaning of short texts about a process.	1	0	1	0
Students will be able to express what they prefer, like and dislike.	1	1	0	100
Students will be able to understand short and simple invitation letters, cards and e-mails.	1	0	1	0
Students will be able to understand phrases and expressions about regular activities of teenagers.	1	0	1	0
Students will be able to understand short and simple texts about regular activities of teenagers.	1	0	1	0
Students will be able to write a series of simple phrases and sentences by using linkers to describe a process.	1	1	0	100

Sayısal (MAT)	S	D	Y	B%
Matematik				
Tam kare pozitif tam sayılarla bu sayıların karekökleri arasındaki ilişkiyi belirler.	2	1	1	50
Kareköklü ifadelerde toplama ve çıkarma işlemlerini yapar.	3	2	1	67
Verilen iki doğal sayının aralarında asal olup olmadığını belirler.	1	1	0	100
Çok büyük ve çok küçük sayıları bilimsel gösterimle ifade eder ve karşılaştırır.	1	0	1	0
Verileri sütun, daire veya çizgi grafiği ile gösterir ve bu gösterimler arasında uygun olan dönüşümleri yapar.	1	0	1	0
En fazla üç veri grubuna ait çizgi ve sütun grafiklerini yorumlar.	2	1	1	50
Verilen pozitif tam sayıların pozitif tam sayı çarpımlarını bulur, pozitif tam sayıların pozitif tam sayı çarpımlarını üslü	1	0	1	0
Gerçek sayıları tanıtır, rasyonel ve irrasyonel sayılarla ilişkilendirir.	1	0	1	0
Ondalık ifadelerin kareköklerini belirler.	1	0	1	0
Kareköklü bir ifadenin kök b şeklinde yazılır ve kök b şeklindeki ifadede katsayıyı kök içine alır.	1	0	1	0
Sayıların ondalık gösterimlerini 10'un tam sayı kuvvetlerini kullanarak çözümler.	1	0	1	0
Kareköklü ifadelerde çarpma ve bölme işlemlerini yapar.	1	1	0	100
Tam sayıların, tam sayı kuvvetlerini hesaplar.	1	0	1	0
İki doğal sayının en büyük ortak bölenini (EBOB) ve en küçük ortak katını (EKOK) hesaplar, ilgili problemleri çözer.	1	0	1	0
Üstü ifadelerle ilgili temel kuralları anlar, birbirine denk ifadeler oluşturur.	1	0	1	0
Kareköklü bir ifade ile çarpıldığında, sonucu bir doğal sayı yapan çarpımlara örnek verir.	1	0	1	0

Sayısal (FEN)	S	D	Y	B%
Fen				
Katı basıncını etkileyen değişkenleri deneyerek keşfeder.	2	1	1	50
Mevsimlerin oluşumuna yönelik tahminlerde bulunur.	3	1	2	33
Tek karakter çaprazlamaları ile ilgili problemler çözümler sonuçları hakkında yorum yapar.	3	0	3	0
İklim ve hava olayları arasındaki farkı açıklar.	2	0	2	0
Nükleotid, gen, DNA ve kromozom kavramlarını açıklayarak bu kavramlar arasında ilişki kurar.	1	0	1	0
Sıvı basıncını etkileyen değişkenleri tahmin eder ve tahminlerini test eder.	3	1	2	33
Biyoteknolojik uygulamalar kapsamında oluşturulan ikilemelerle bu uygulamaların insanlık için yararlı zararlı yönleri	1	0	1	0
DNA'nın yapısını model üzerinde gösterir.	1	1	0	100
Canlıların yaşadıkları çevreye uyumlarını gözlem yaparak açıklar.	1	1	0	100
Örneklerden yola çıkarak modifikasyonu açıklar.	1	0	1	0
Kalıtım ile ilgili kavramları tanımlar.	1	0	1	0
Katı, sıvı ve gazların basınç özelliklerinin günlük yaşam ve teknolojik uygulamalara örnekler verir.	1	0	1	0

SINAV SONUÇ BELGESİ

İSTANBUL / EYÜP / Eyüp Açık Kurs

Öğrenci	Numara	Sınıf
BEYZANUR EMEL	1062	8M

Puan Türü	Puan	Genel Ort.	Dereceler				
			Snf	Kurum	İlçe	İl	Genel
LGS	▼ 269,067	300,920	7	111	143	3580	28727
Puanı Hesaplanan:			322	370	5914	47785	
Katılımlar:			26	323	371	5937	47972

Ders	Soru	Doğru	Yanlış	Net	Başarı %	Sınıf Ort.	Kurum Ort.	Genel Ort.
Türkçe	20	14	6	12,00	60	▲ 5,11	▲ 5,62	▲ 8,19
Tarih	10	8	2	7,33	73	▲ 1,97	▲ 2,71	▲ 4,55
Din K.ve A.B.	10	5	5	3,33	33	▲ 2,59	▲ 2,88	▼ 3,89
İngilizce	10	3	3	2,00	20	▲ 1,32	▼ 2,10	▼ 3,85
Matematik	20	2	13	-2,33	-12	▼ 0,41	▼ 1,50	▼ 3,66
Fen	20	7	11	3,33	17	▼ 3,41	▼ 4,41	▼ 8,49
Toplam:	90	39	40	25,67	29	▲ 14,82	▲ 19,23	▼ 32,63

Soru No	12345678901234567890
Sözel (TÜR)	DCABBABcAAaBDbCCdaDd
Cevap Anh.	B DCABBABDAABBDCACCADDC
Sözel (TAR)	ABDdACBDBB
Cevap Anh.	B ABDCACBDCB
Sözel (DİN)	bAaabACaBD
Cevap Anh.	B CABCDACBBB
Sözel (İNG)	Aa A Cda
Cevap Anh.	B ADBABDCCBD
Sayısal (MAT)	cbad cac bdcBa bAc
Cevap Anh.	B DCDBABDBDAACDBBCACAB
Sayısal (FEN)	dAcCd Cdcad bCCadbdD
Cevap Anh.	B BAACDBCCABBCDCDBDAD

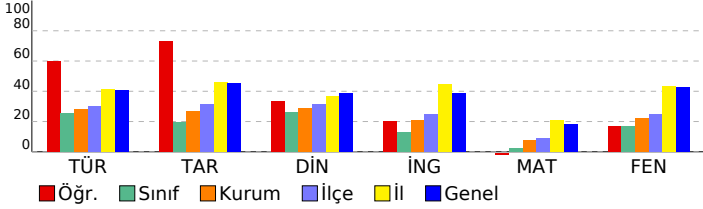

2023- 8. SINIF GÜÇLENDİREN KURUMSAL DENEME -3

DERSLERE GÖRE BAŞARI ANALİZİ

Sözel (TÜR)	S	D	Y	B%
Türkçe				
Metindeki yardımcı fikirleri belirler.	2	1	1	50
Bir işi işlem basamaklarına göre yazar.	1	1	0	100
Metnin ana fikrini/ana duygusunu belirler.	1	0	1	0
Okudukları ile ilgili çıkarımlarda bulunur.	1	0	1	0
Bağlamdan yararlanarak bilmediği kelime ve kelime gruplarının anlamını tahmin eder.	2	2	0	100
Metinler arasında karşılaştırma yapar.	1	1	0	100
Cümlelerin öğelerini ayırt eder.	1	0	1	0
Filiillerin cümledeki işlevlerini kavrar.	2	2	0	100
Yazdıklarını düzenler.	2	1	1	50
Okuduğu metinlerdeki hikâye unsurlarını belirler.	1	1	0	100
Metindeki söz sanatlarını tespit eder.	1	0	1	0
Metinle ilgili soruları cevaplar.	1	1	0	100
Metinde ele alınan sorunlara farklı çözümler üretir.	1	1	0	100
Kelimeleri anlamlarına uygun kullanır.	1	1	0	100
Grafik, tablo ve çizelgeyle sunulan bilgileri yorumlar.	2	2	0	100

Sözel (TAR)	S	D	Y	B%
Tarih				
Avrupa'daki gelişmelerin yansımaları bağlamında Osmanlı Devleti'nin yirminci yüzyılın başlarındaki siyasi ve sos.	1	1	0	100
Birinci Dünya Savaşı'nın sebeplerini ve savaşın başlamasına yol açan gelişmeleri kavrar.	1	0	1	0
Mondros Ateşkes Antlaşması'nın imzalanması ve uygulanması karşısında Osmanlı yönetiminin, Mustafa Kemal'in	1	1	0	100
Millî Mücadele'nin hazırlık döneminde Mustafa Kemal'in yaptığı çalışmaları analiz eder.	2	2	0	100
Büyük Millet Meclisine karşı ayaklanmalar ile ayaklanmaların bastırılması için alınan tedbirleri analiz eder.	1	1	0	100
Birinci Dünya Savaşı'nda Osmanlı Devleti'nin durumu hakkında çıkarımlarda bulunur.	1	0	1	0
Kuvâ-yı Milliye'nin oluşum sürecini ve sonrasında meydana gelen gelişmeleri kavrar.	1	1	0	100
Misakımlı'nın kabulünü ve Büyük Millet Meclisinin açılışını vatanın bütünlüğü esası ile	1	1	0	100
Gençlik döneminde Mustafa Kemal'in fikir hayatını etkileyen önemli kişileri ve olayları kavrar.	1	1	0	100

Sözel (DİN)	S	D	Y	B%
Din K.ve A.B.				
Kaza ve kader ile ilgili kavramları analiz eder.	1	1	0	100
İslam'ın paylaşma ve yardımlaşmaya verdiği önemi ayet ve hadisler ışığında yorumlar.	3	1	2	33
Toplumda kader ve kaza ile ilgili yaygın olan yanlış anlayışları sorgular.	1	0	1	0
İnsanın ilmi, iradesi, sorumluluğu ile kader arasında ilişki kurar.	1	1	0	100
Zekât, infak ve sadakanın bireysel ve toplumsal önemini fark eder.	1	1	0	100
Zekât ve sadaka ibadetini ayet ve hadislerle açıklar.	2	0	2	0
Hz. Şuaib'in (a.s.) hayatını ana hatlarıyla tanıtır.	1	1	0	100

Sözel (İNG)	S	D	Y	B%
İngilizce				
Students will be able to understand short and simple texts about friendship.	1	0	0	0
Students will be able to understand the specific information in short conversations on everyday topics, such as acc	1	0	1	0
Students will be able to guess the meaning of unknown words from the text.	1	0	1	0
Students will be able to give a simple description about a process.	1	1	0	100
Students will be able to understand the overall meaning of short texts about a process.	1	0	0	0
Students will be able to express what they prefer, like and dislike.	1	0	0	0
Students will be able to understand short and simple invitation letters, cards and e-mails.	1	1	0	100
Students will be able to understand phrases and expressions about regular activities of teenagers.	1	0	0	0
Students will be able to understand short and simple texts about regular activities of teenagers.	1	0	1	0
Students will be able to write a series of simple phrases and sentences by using linkers to describe a process.	1	1	0	100

Sayısal (MAT)	S	D	Y	B%
Matematik				
Tam kare pozitif tam sayılarla bu sayıların karekökleri arasındaki ilişkiyi belirler.	2	0	2	0
Kareköklü ifadelerde toplama ve çıkarma işlemlerini yapar.	3	1	1	33
Verilen iki doğal sayının aralarında asal olup olmadığını belirler.	1	0	1	0
Çok büyük ve çok küçük sayıları bilimsel gösterimle ifade eder ve karşılaştırır.	1	0	0	0
Verileri sütun, daire veya çizgi grafiği ile gösterir ve bu gösterimler arasında uygun olan dönüşümleri yapar.	1	1	0	100
En fazla üç veri grubuna ait çizgi ve sütun grafiklerini yorumlar.	2	0	2	0
Verilen pozitif tam sayıların pozitif tam sayı çarpanlarını bulur, pozitif tam sayıların pozitif tam sayı çarpanlarını üslü	1	0	1	0
Gerçek sayıları tanıtır, rasyonel ve irrasyonel sayılarla ilişkilendirir.	1	0	0	0
Ondalık ifadelerin kareköklerini belirler.	1	0	0	0
Kareköklü bir ifadenin kök b şeklinde yazılır ve kök b şeklindeki ifadede katsayıyı kök içine alır.	1	0	1	0
Sayıların ondalık gösterimlerini 10'un tam sayı kuvvetlerini kullanarak çözümler.	1	0	1	0
Kareköklü ifadelerde çarpma ve bölme işlemlerini yapar.	1	0	0	0
Tam sayıların, tam sayı kuvvetlerini hesaplar.	1	0	1	0
İki doğal sayının en büyük ortak bölenini (EBOB) ve en küçük ortak katını (EKOK) hesaplar, ilgili problemleri çözer.	1	0	1	0
Üstü ifadelerle ilgili temel kuralları anlar, birbirine denk ifadeler oluşturur.	1	0	1	0
Kareköklü bir ifade ile çarpıldığında, sonucu bir doğal sayı yapan çarpanlara örnek verir.	1	0	1	0

Sayısal (FEN)	S	D	Y	B%
Fen				
Katı basıncını etkileyen değişkenleri deneyerek keşfeder.	2	2	0	100
Mevsimlerin oluşumuna yönelik tahminlerde bulunur.	3	1	2	33
Tek karakter çarpılamaları ile ilgili problemler çözerek sonuçları hakkında yorum yapar.	3	0	2	0
İklim ve hava olayları arasındaki farkı açıklar.	2	1	1	50
Nükleotid, gen, DNA ve kromozom kavramlarını açıklayarak bu kavramlar arasında ilişki kurar.	1	0	1	0
Sıvı basıncını etkileyen değişkenleri tahmin eder ve tahminlerini test eder.	3	1	2	33
Biyoteknolojik uygulamalar kapsamında oluşturulan ikilemelerle bu uygulamaların insanlık için yararlı zararlı yönleri	1	0	0	0
DNA'nın yapısını model üzerinde gösterir.	1	0	1	0
Canlıların yaşadıkları çevreye uyumlarını gözlem yaparak açıklar.	1	0	1	0
Örneklerden yola çıkarak modifikasyonu açıklar.	1	1	0	100
Kalıtım ile ilgili kavramları tanımlar.	1	1	0	100
Katı, sıvı ve gazların basınç özelliklerinin günlük yaşam ve teknolojik uygulamalara örnekler verir.	1	0	1	0

SINAV SONUÇ BELGESİ

2023- 8. SINIF GÜÇLENDİREN KURUMSAL DENEME -3

İSTANBUL / EYÜP / Eyüp Açık Kurs							
Öğrenci			Numara	Sınıf			
BÜŞRA KILIÇ			1711	8M			
Puan Türü	Puan	Genel Ort.	Dereceler				
			Snf	Kurum	İlçe	İl	Genel
LGS	▼ 215,359	300.920	19	237	282	4934	40502
Puanı Hesaplanan:			322	370	5914	47785	
Katılımlar:			26	323	371	5937	47972

Ders	Soru	Doğru	Yanlış	Net	Başarı %	Sınıf Ort.	Kurum Ort.	Genel Ort.
Türkçe	20	7	8	4,33	22	▼ 5,11	▼ 5,62	▼ 8,19
Tarih	10	0	5	-1,67	-17	▼ 1,97	▼ 2,71	▼ 4,55
Din K.ve A.B.	10	5	1	4,67	47	▲ 2,59	▲ 2,88	▲ 3,89
İngilizce	10	1	5	-0,67	-7	▼ 1,32	▼ 2,10	▼ 3,85
Matematik	20	3	7	0,67	3	▲ 0,41	▼ 1,50	▼ 3,66
Fen	20	2	13	-2,33	-12	▼ 3,41	▼ 4,41	▼ 8,49
Toplam:	90	18	39	5,00	6	▼ 14,82	▼ 19,23	▼ 32,63

Soru No	12345678901234567890
Sözel (TÜR)	bCacBAa dAdd aAdA
Cevap Anh.	B DCABBABDAABBDCACDDC
Sözel (TAR)	c a b bc
Cevap Anh.	B ABDCACBDCB
Sözel (DİN)	CA a C BD
Cevap Anh.	B CABCDACBBD
Sözel (İNG)	bbB d a b
Cevap Anh.	B ADBABDCCBD
Sayısal (MAT)	cCa c a C B d a c
Cevap Anh.	B DCDBABDBDAACDBBCACAB
Sayısal (FEN)	dAd cadAccab b d cc
Cevap Anh.	B BAACDBCCABBCDCDBDAD

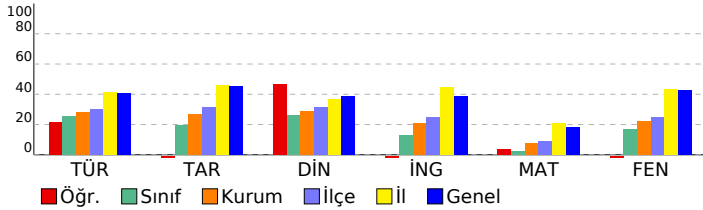

DERSLERE GÖRE BAŞARI ANALİZİ

Sözel (TÜR)

Türkçe	S	D	Y	B%
Metindeki yardımcı fikirleri belirler.	2	1	0	50
Bir işi işlem basamaklarına göre yazar.	1	0	1	0
Metnin ana fikrini/ana duygusunu belirler.	1	1	0	100
Okudukları ile ilgili çıkarımlarda bulunur.	1	1	0	100
Bağlamdan yararlanarak bilmediği kelime ve kelime gruplarının anlamını tahmin eder.	2	1	1	50
Metinler arasında karşılaştırma yapar.	1	0	0	0
Cümlelerin öğelerini ayırır.	1	0	0	0
Filiillerin cümledeki işlevlerini kavrar.	2	0	1	0
Yazdıklarını düzenler.	2	1	1	50
Okuduğu metinlerdeki hikâye unsurlarını belirler.	1	0	1	0
Metindeki söz sanatlarını tespit eder.	1	0	0	0
Metinle ilgili soruları cevaplar.	1	0	1	0
Metinde ele alınan sorunlara farklı çözümler üretir.	1	1	0	100
Kelimeleri anlamlarına uygun kullanır.	1	1	0	100
Grafik, tablo ve çizelgeyle sunulan bilgileri yorumlar.	2	0	2	0

Sözel (TAR)

Tarih	S	D	Y	B%
Avrupa'daki gelişmelerin yansımaları bağlamında Osmanlı Devleti'nin yirminci yüzyılın başlarındaki siyasi ve sos	1	0	1	0
Birinci Dünya Savaşı'nın sebeplerini ve savaşın başlamasına yol açan gelişmeleri kavrar.	1	0	1	0
Mondros Ateşkes Antlaşması'nın imzalanması ve uygulanması karşısında Osmanlı yönetiminin, Mustafa Kemal in	1	0	0	0
Millî Mücadele'nin hazırlık döneminde Mustafa Kemal'in yaptığı çalışmaları analiz eder.	2	0	0	0
Büyük Millet Meclisine karşı ayaklanmalar ile ayaklanmaların bastırılması için alınan tedbirleri analiz eder.	1	0	1	0
Birinci Dünya Savaşı'nda Osmanlı Devleti'nin durumu hakkında çıkarımlarda bulunur.	1	0	1	0
Kuvâ-yı Millîye'nin oluşum sürecini ve sonrasında meydana gelen gelişmeleri kavrar.	1	0	0	0
Misakımlı'nın kabulünü ve Büyük Millet Meclisinin açılışını vatanın bütünlüğü esaslı ile	1	0	0	0
Gençlik döneminde Mustafa Kemal'in fikir hayatını etkileyen önemli kişileri ve olayları kavrar.	1	0	1	0

Sözel (DİN)

Din K.ve A.B.	S	D	Y	B%
Kaza ve kader ile ilgili kavramları analiz eder.	1	1	0	100
İslam'ın paylaşma ve yardımlaşmaya verdiği önemi ayet ve hadisler ışığında yorumlar.	3	2	0	67
Toplumda kader ve kaza ile ilgili yaygın olan yanlış anlayışları sorgular.	1	0	0	0
İnsanın ilmi, iradesi, sorumluluğu ile kader arasında ilişki kurar.	1	1	0	100
Zekât, infak ve sadakanın bireysel ve toplumsal önemini fark eder.	1	0	0	0
Zekât ve sadaka ibadetini ayet ve hadislerle açıklar.	2	0	1	0
Hz. Şuaib'in (a.s.) hayatını ana hatlarıyla tanıtır.	1	0	1	100

Sözel (İNG)

İngilizce	S	D	Y	B%
Students will be able to understand short and simple texts about friendship.	1	0	1	0
Students will be able to understand the specific information in short conversations on everyday topics, such as acc	1	0	0	0
Students will be able to guess the meaning of unknown words from the text.	1	0	1	0
Students will be able to give a simple description about a process.	1	0	0	0
Students will be able to understand the overall meaning of short texts about a process.	1	0	0	0
Students will be able to express what they prefer, like and dislike.	1	0	1	0
Students will be able to understand short and simple invitation letters, cards and e-mails.	1	0	0	0
Students will be able to understand phrases and expressions about regular activities of teenagers.	1	1	0	100
Students will be able to understand short and simple texts about regular activities of teenagers.	1	0	1	0
Students will be able to write a series of simple phrases and sentences by using linkers to describe a process.	1	0	1	0

Sayısal (MAT)

Matematik	S	D	Y	B%
Tam kare pozitif tam sayılarla bu sayıların karekökleri arasındaki ilişkiyi belirler.	2	0	1	0
Kareköklü ifadelerde toplama ve çıkarma işlemlerini yapar.	3	1	1	33
Verilen iki doğal sayının aralarında asal olup olmadığını belirler.	1	0	1	0
Çok büyük ve çok küçük sayıları bilimsel gösterimle ifade eder ve karşılaştırır.	1	0	0	0
Verileri sütun, daire veya çizgi grafiği ile gösterir ve bu gösterimler arasında uygun olan dönüşümleri yapar.	1	1	0	100
En fazla üç veri grubuna ait çizgi ve sütun grafiklerini yorumlar.	2	0	1	0
Verilen pozitif tam sayıların pozitif tam sayı çarpımlarını bulur, pozitif tam sayıların pozitif tam sayı çarpımlarını üslü	1	0	0	0
Gerçek sayıları tanıtır, rasyonel ve irrasyonel sayılarla ilişkilendirir.	1	0	0	0
Ondalık ifadelerin kareköklerini belirler.	1	0	0	0
Kareköklü bir ifadenin kök b şeklinde yazar ve kök b şeklindeki ifadede katsayıyı kök içine alır.	1	0	1	0
Sayıların ondalık gösterimlerini 10'un tam sayı kuvvetlerini kullanarak çözümler.	1	0	0	0
Kareköklü ifadelerde çarpma ve bölme işlemlerini yapar.	1	0	0	0
Tam sayıların, tam sayı kuvvetlerini hesaplar.	1	0	0	0
İki doğal sayının en büyük ortak bölenini (EBOB) ve en küçük ortak katını (EKOK) hesaplar, ilgili problemleri çözer.	1	0	1	0
Üstü ifadelerle ilgili temel kuralları anlar, birbirine denk ifadeler oluşturur.	1	1	0	100
Kareköklü bir ifade ile çarpıldığında, sonucu bir doğal sayı yapan çarpımlara örnek verir.	1	0	1	0

Sayısal (FEN)

Fen	S	D	Y	B%
Katı basıncını etkileyen değişkenleri deneyerek keşfeder.	2	0	1	0
Mevsimlerin oluşumuna yönelik tahminlerde bulunur.	3	0	3	0
Tek karakter çarpımlarını ile ilgili problemler çözümler sonuçları hakkında yorum yapar.	3	0	2	0
İklim ve hava olayları arasındaki farkı açıklar.	2	1	1	50
Nükleotid, gen, DNA ve kromozom kavramlarını açıklayarak bu kavramlar arasında ilişki kurar.	1	0	0	0
Sıvı basıncını etkileyen değişkenleri tahmin eder ve tahminlerini test eder.	3	0	2	0
Biyoteknolojik uygulamalar kapsamında oluşturulan ikilemelerle bu uygulamaların insanlık için yararlı zararlı yönleri	1	0	1	0
DNA'nın yapısını model üzerinde gösterir.	1	1	0	100
Canlıların yaşadıkları çevreye uyumlarını gözlem yaparak açıklar.	1	0	1	0
Örneklerden yola çıkarak modifikasyonu açıklar.	1	0	1	0
Kalıtım ile ilgili kavramları tanımlar.	1	0	0	0
Katı, sıvı ve gazların basınç özelliklerinin günlük yaşam ve teknolojik uygulamalara örnekler verir.	1	0	1	0

SINAV SONUÇ BELGESİ

İSTANBUL / EYÜP / Eyüp Açık Kurs

Öğrenci	Numara	Sınıf
BÜŞRA ONĞULU	1755	8M

Puan Türü	Puan	Genel Ort.	Dereceler				
			Snf	Kurum	İlçe	İl	Genel
LGS	▲ 353,244	300.920	1	33	45	1797	13048
Puanı Hesaplanan:			322	370	5914	47785	
Katılımlar:			26	323	371	5937	47972

Ders	Soru	Doğru	Yanlış	Net	Başarı %	Sınıf Ort.	Kurum Ort.	Genel Ort.
Türkçe	20	14	5	12,33	62	▲ 5,11	▲ 5,62	▲ 8,19
Tarih	10	10	0	10,00	100	▲ 1,97	▲ 2,71	▲ 4,55
Din K.ve A.B.	10	8	2	7,33	73	▲ 2,59	▲ 2,88	▲ 3,89
İngilizce	10	7	2	6,33	63	▲ 1,32	▲ 2,10	▲ 3,85
Matematik	20	6	8	3,33	17	▲ 0,41	▲ 1,50	▼ 3,66
Fen	20	15	5	13,33	67	▲ 3,41	▲ 4,41	▲ 8,49
Toplam:	90	60	22	52,67	59	▲ 14,82	▲ 19,23	▲ 32,63

Soru No	12345678901234567890
Sözel (TÜR)	aDcAadCDBBcADBABB CD
Cevap Anh.	A CDDACCDBBAADBABBACD
Sözel (TAR)	BCDBCACDBA
Cevap Anh.	A BCDBCACDBA
Sözel (DİN)	DBaCADDaBAC
Cevap Anh.	A DBBCADCBA
Sözel (İNG)	BCCaaABDA
Cevap Anh.	A DBCCDBABDA
Sayısal (MAT)	BAAbCdcDC d Da da
Cevap Anh.	A BACACBBDCAAEDBABDCCD
Sayısal (FEN)	cADBDCDCBBaaBcCdAb
Cevap Anh.	A DADBDCDCBBACCBDCAAB

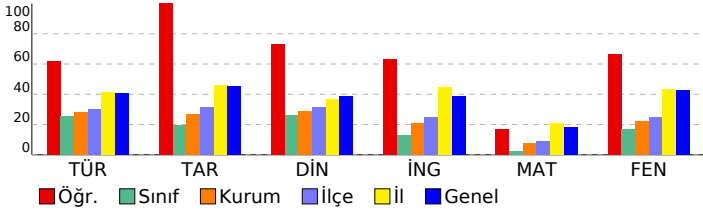

2023- 8. SINIF GÜÇLENDİREN KURUMSAL DENEME -3

DERSLERE GÖRE BAŞARI ANALİZİ

Sözel (TÜR)	S	D	Y	B%
Türkçe				
Metindeki yardımcı fikirleri belirler.	2	1	1	50
Bir işi işlem basamaklarına göre yazar.	1	1	0	100
Metnin ana fikrini/ana duygusunu belirler.	1	0	1	0
Okudukları ile ilgili çıkarımlarda bulunur.	1	1	0	100
Bağlamdan yararlanarak bilmediği kelime ve kelime gruplarının anlamını tahmin eder.	2	0	2	0
Metinler arasında karşılaştırma yapar.	1	0	1	0
Cümlelerin öğelerini ayırır eder.	1	1	0	100
Filiillerin cümledeki işlevlerini kavrar.	2	2	0	100
Yazdıklarını düzenler.	2	1	0	50
Okuduğu metinlerdeki hikâye unsurlarını belirler.	1	1	0	100
Metindeki söz sanatlarını tespit eder.	1	1	0	100
Metinle ilgili soruları cevaplar.	1	1	0	100
Metinde ele alınan sorunlara farklı çözümler üretir.	1	1	0	100
Kelimeleri anlamlarına uygun kullanır.	1	1	0	100
Grafik, tablo ve çizelgeyle sunulan bilgileri yorumlar.	2	2	0	100

Sözel (TAR)	S	D	Y	B%
Tarih				
Avrupa'daki gelişmelerin yansımaları bağlamında Osmanlı Devleti'nin yirminci yüzyılın başlarındaki siyasi ve sos.	1	1	0	100
Birinci Dünya Savaşı'nın sebeplerini ve savaşın başlamasına yol açan gelişmeleri kavrar.	1	1	0	100
Mondros Ateşkes Antlaşması'nın imzalanması ve uygulanması karşısında Osmanlı yönetiminin, Mustafa Kemal'in Milli Mücadele'nin hazırlık döneminde Mustafa Kemal'in yaptığı çalışmaları analiz eder.	2	2	0	100
Büyük Millet Meclisine karşı ayaklanmalar ile ayaklanmaların bastırılması için alınan tedbirleri analiz eder.	1	1	0	100
Birinci Dünya Savaşı'nda Osmanlı Devleti'nin durumu hakkında çıkarımlarda bulunur.	1	1	0	100
Kuvâ-yı Milliye'nin oluşum sürecini ve sonrasında meydana gelen gelişmeleri kavrar.	1	1	0	100
Misakımlı'nın kabulünü ve Büyük Millet Meclisinin açılışını vatanın bütünlüğü esaslı ile	1	1	0	100
Gençlik döneminde Mustafa Kemal'in fikir hayatını etkileyen önemli kişileri ve olayları kavrar.	1	1	0	100

Sözel (DİN)	S	D	Y	B%
Din K.ve A.B.				
Kaza ve kader ile ilgili kavramları analiz eder.	1	1	0	100
İslam'ın paylaşma ve yardımlaşmaya verdiği önemi ayet ve hadisler ışığında yorumlar.	3	2	1	67
Toplumda kader ve kaza ile ilgili yaygın olan yanlış anlayışları sorgular.	1	0	1	0
İnsanın ilmi, iradesi, sorumluluğu ile kader arasında ilişki kurar.	1	1	0	100
Zekât, infak ve sadakanın bireysel ve toplumsal önemini fark eder.	1	1	0	100
Zekât ve sadaka ibadetini ayet ve hadislerle açıklar.	2	2	0	100
Hz. Şuaib'in (a.s.) hayatını ana hatlarıyla tanıtır.	1	1	0	100

Sözel (İNG)	S	D	Y	B%
İngilizce				
Students will be able to understand short and simple texts about friendship.	1	0	0	0
Students will be able to understand the specific information in short conversations on everyday topics, such as acc	1	1	0	100
Students will be able to guess the meaning of unknown words from the text.	1	1	0	100
Students will be able to give a simple description about a process.	1	1	0	100
Students will be able to understand the overall meaning of short texts about a process.	1	0	1	0
Students will be able to express what they prefer, like and dislike.	1	0	1	0
Students will be able to understand short and simple invitation letters, cards and e-mails.	1	1	0	100
Students will be able to understand phrases and expressions about regular activities of teenagers.	1	1	0	100
Students will be able to understand short and simple texts about regular activities of teenagers.	1	1	0	100
Students will be able to write a series of simple phrases and sentences by using linkers to describe a process.	1	1	0	100

Sayısal (MAT)	S	D	Y	B%
Matematik				
Tam kare pozitif tam sayılarla bu sayıların karekökleri arasındaki ilişkiyi belirler.	2	1	1	50
Kareköklü ifadelerde toplama ve çıkarma işlemlerini yapar.	3	3	0	100
Verilen iki doğal sayının aralarında asal olup olmadığını belirler.	1	0	1	0
Çok büyük ve çok küçük sayıları bilimsel gösterimle ifade eder ve karşılaştırır.	1	0	1	0
Verileri sütun, daire veya çizgi grafiği ile gösterir ve bu gösterimler arasında uygun olan dönüşümleri yapar.	1	0	1	0
En fazla üç veri grubuna ait çizgi ve sütun grafiklerini yorumlar.	2	1	1	50
Verilen pozitif tam sayıların pozitif tam sayı çarpanlarını bulur, pozitif tam sayıların pozitif tam sayı çarpanlarını üslü	1	0	0	0
Gerçek sayıları tanıtır, rasyonel ve irrasyonel sayılarla ilişkilendirir.	1	0	1	0
Ondalık ifadelerin kareköklerini belirler.	1	0	0	0
Kareköklü bir ifadenin kök b şeklinde yazar ve kök b şeklindeki ifadede katsayıyı kök içine alır.	1	0	0	0
Sayıların ondalık gösterimlerini 10'un tam sayı kuvvetlerini kullanarak çözümler.	1	1	0	100
Kareköklü ifadelerde çarpma ve bölme işlemlerini yapar.	1	0	0	0
Tam sayıların, tam sayı kuvvetlerini hesaplar.	1	0	1	0
İki doğal sayının en büyük ortak bölenini (EBOB) ve en küçük ortak katını (EKOK) hesaplar, ilgili problemleri çözer.	1	0	1	0
Üstü ifadelerle ilgili temel kuralları anlar, birbirine denk ifadeler oluşturur.	1	0	0	0
Kareköklü bir ifade ile çarpıldığında, sonucu bir doğal sayı yapan çarpanlara örnek verir.	1	0	0	0

Sayısal (FEN)	S	D	Y	B%
Fen				
Katı basıncını etkileyen değişkenleri deneyerek keşfeder.	2	1	1	50
Mevsimlerin oluşumuna yönelik tahminlerde bulunur.	3	3	0	100
Tek karakter çaprazlamaları ile ilgili problemler çözerek sonuçlar hakkında yorum yapar.	3	3	0	100
İklim ve hava olayları arasındaki farkı açıklar.	2	2	0	100
Nükleotid, gen, DNA ve kromozom kavramlarını açıklayarak bu kavramlar arasında ilişki kurar.	1	1	0	100
Sıvı basıncını etkileyen değişkenleri tahmin eder ve tahminlerini test eder.	3	3	0	100
Biyoteknolojik uygulamalar kapsamında oluşturulan ikilemelerle bu uygulamaların insanlık için yararlı zararlı yönleri	1	1	0	100
DNA'nın yapısını model üzerinde gösterir.	1	1	0	100
Canlıların yaşadıkları çevreye uyumlarını gözlem yaparak açıklar.	1	0	1	0
Örneklerden yola çıkarak modifikasyonu açıklar.	1	0	1	0
Kalıtım ile ilgili kavramları tanımlar.	1	0	1	0
Katı, sıvı ve gazların basınç özelliklerinin günlük yaşam ve teknolojik uygulamalara örnekler verir.	1	0	1	0

SINAV SONUÇ BELGESİ

İSTANBUL / EYÜP / Eyüp Açık Kurs

Öğrenci	Numara	Sınıf
ECE BAKI R	932	8M

Puan Türü	Puan	Genel Ort.	Dereceler				
			Snf	Kurum	İlçe	İl	Genel
LGS	▼ 287,868	300,920	3	87	111	3174	25167
Puanı Hesaplanan:			322	370	5914	47785	
Katılımlar:			26	323	371	5937	47972

Ders	Soru	Doğru	Yanlış	Net	Başarı %	Sınıf Ort.	Kurum Ort.	Genel Ort.
Türkçe	20	14	3	13,00	65	▲ 5,11	▲ 5,62	▲ 8,19
Tarih	10	2	2	1,33	13	▼ 1,97	▼ 2,71	▼ 4,55
Din K.ve A.B.	10	6	4	4,67	47	▲ 2,59	▲ 2,88	▲ 3,89
İngilizce	10	3	2	2,33	23	▲ 1,32	▲ 2,10	▼ 3,85
Matematik	20	1	3	0,00	0	▼ 0,41	▼ 1,50	▼ 3,66
Fen	20	9	8	6,33	32	▲ 3,41	▲ 4,41	▼ 8,49
Toplam:	90	35	22	27,67	31	▲ 14,82	▲ 19,23	▼ 32,63

Soru No	1 2 3 4 5 6 7 8 9 0 1 2 3 4 5 6 7 8 9 0
Sözel (TÜR)	aDDACC DB bADB BBbCD
Cevap Anh.	A CDDACCDBBAADBABBACD
Sözel (TAR)	BbDa
Cevap Anh.	A BCDBCACDBA
Sözel (DİN)	bBcCdDaBAC
Cevap Anh.	A DBBCADCBCAC
Sözel (İNG)	bBaC A
Cevap Anh.	A DBCCDBABDA
Sayısal (MAT)	c b a D
Cevap Anh.	A BACACBBDDCAADBDBABDDC
Sayısal (FEN)	bAbcDC bC BcdC cCbAb
Cevap Anh.	A DADBDDCCDBBACCBDCAAB

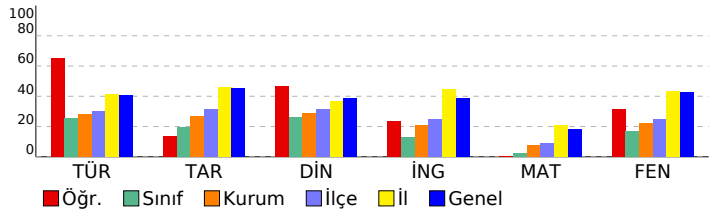

2023- 8. SINIF GÜÇLENDİREN KURUMSAL DENEME -3

DERSLERE GÖRE BAŞARI ANALİZİ

Sözel (TÜR)	S	D	Y	B%
Türkçe				
Metindeki yardımcı fikirleri belirler.	2	1	1	50
Bir işi işlem basamaklarına göre yazar.	1	1	0	100
Metnin ana fikrini/ana duygusunu belirler.	1	1	0	100
Okudukları ile ilgili çıkarımlarda bulunur.	1	1	0	100
Bağlamdan yararlanarak bilmediği kelime ve kelime gruplarının anlamını tahmin eder.	2	1	1	50
Metinler arasında karşılaştırma yapar.	1	1	0	100
Cümlelerin öğelerini ayırır eder.	1	0	0	0
Filiillerin cümledeki işlevlerini kavrar.	2	2	0	100
Yazdıklarını düzenler.	2	0	1	0
Okuduğu metinlerdeki hikâye unsurlarını belirler.	1	1	0	100
Metindeki söz sanatlarını tespit eder.	1	1	0	100
Metinle ilgili soruları cevaplar.	1	1	0	100
Metinde ele alınan sorunlara farklı çözümler üretir.	1	0	0	0
Kelimeleri anlamlarına uygun kullanır.	1	1	0	100
Grafik, tablo ve çizelgeyle sunulan bilgileri yorumlar.	2	2	0	100

Sözel (TAR)	S	D	Y	B%
Tarih				
Avrupa'daki gelişmelerin yansımaları bağlamında Osmanlı Devleti'nin yirminci yüzyılın başlarındaki siyasi ve sos	1	1	0	100
Birinci Dünya Savaşı'nın sebeplerini ve savaşın başlamasına yol açan gelişmeleri kavrar.	1	0	1	0
Mondros Ateşkes Antlaşması'nın imzalanması ve uygulanması karşısında Osmanlı yönetiminin, Mustafa Kemal in	1	1	0	100
Millî Mücadele'nin hazırlık döneminde Mustafa Kemal'in yaptığı çalışmaları analiz eder.	2	0	1	0
Büyük Millet Meclisine karşı ayaklanmalar ile ayaklanmaların bastırılması için alınan tedbirleri analiz eder.	1	0	0	0
Birinci Dünya Savaşı'nda Osmanlı Devleti'nin durumu hakkında çıkarımlarda bulunur.	1	0	0	0
Kuvâ-yı Millîye'nin oluşum sürecini ve sonrasında meydana gelen gelişmeleri kavrar.	1	0	0	0
Misakımlı'nın kabulünü ve Büyük Millet Meclisinin açılışını vatanın bütünlüğü esaslı ile	1	0	0	0
Gençlik döneminde Mustafa Kemal'in fikir hayatını etkileyen önemli kişileri ve olayları kavrar.	1	0	0	0

Sözel (DİN)	S	D	Y	B%
Din K.ve A.B.				
Kaza ve kader ile ilgili kavramları analiz eder.	1	0	1	0
İslam'ın paylaşma ve yardımlaşmaya verdiği önemi ayet ve hadisler ışığında yorumlar.	3	2	1	67
Toplumda kader ve kaza ile ilgili yaygın olan yanlış anlayışları sorgular.	1	0	1	0
İnsanın ilmi, iradesi, sorumluluğu ile kader arasında ilişki kurar.	1	1	0	100
Zekât, infak ve sadakanın bireysel ve toplumsal önemini fark eder.	1	0	1	0
Zekât ve sadaka ibadetini ayet ve hadislerle açıklar.	2	2	0	100
Hz. Şuaib'in (a.s.) hayatını ana hatlarıyla tanıtır.	1	0	0	0

Sözel (İNG)	S	D	Y	B%
İngilizce				
Students will be able to understand short and simple texts about friendship.	1	0	1	0
Students will be able to understand the specific information in short conversations on everyday topics, such as acc	1	1	0	100
Students will be able to guess the meaning of unknown words from the text.	1	0	1	0
Students will be able to give a simple description about a process.	1	1	0	100
Students will be able to understand the overall meaning of short texts about a process.	1	0	0	0
Students will be able to express what they prefer, like and dislike.	1	0	0	0
Students will be able to understand short and simple invitation letters, cards and e-mails.	1	1	0	100
Students will be able to understand phrases and expressions about regular activities of teenagers.	1	0	0	0
Students will be able to understand short and simple texts about regular activities of teenagers.	1	0	0	0
Students will be able to write a series of simple phrases and sentences by using linkers to describe a process.	1	0	0	0

Sayısal (MAT)	S	D	Y	B%
Matematik				
Tam kare pozitif tam sayılarla bu sayıların karekökleri arasındaki ilişkiyi belirler.	2	0	1	0
Kareköklü ifadelerde toplama ve çıkarma işlemlerini yapar.	3	0	2	0
Verilen iki doğal sayının aralarında asal olup olmadığını belirler.	1	0	0	0
Çok büyük ve çok küçük sayıları bilimsel gösterimle ifade eder ve karşılaştırır.	1	0	0	0
Verileri sütun, daire veya çizgi grafiği ile gösterir ve bu gösterimler arasında uygun olan dönüşümleri yapar.	1	0	0	0
En fazla üç veri grubuna ait çizgi ve sütun grafiklerini yorumlar.	2	0	0	0
Verilen pozitif tam sayıların pozitif tam sayı çarpanlarını bulur, pozitif tam sayıların pozitif tam sayı çarpanlarını üslü	1	0	0	0
Gerçek sayıları tanıtır, rasyonel ve irrasyonel sayılarla ilişkilendirir.	1	0	0	0
Ondalık ifadelerin kareköklerini belirler.	1	0	0	0
Kareköklü bir ifadenin kök b şeklinde yazılır ve kök b şeklindeki ifadede katsayıyı kök içine alır.	1	0	0	0
Sayıların ondalık gösterimlerini 10'un tam sayı kuvvetlerini kullanarak çözümler.	1	1	0	100
Kareköklü ifadelerde çarpma ve bölme işlemlerini yapar.	1	0	0	0
Tam sayıların, tam sayı kuvvetlerini hesaplar.	1	0	0	0
İki doğal sayının en büyük ortak bölenini (EBOB) ve en küçük ortak katını (EKOK) hesaplar, ilgili problemleri çözer.	1	0	0	0
Üstü ifadelerle ilgili temel kuralları anlar, birbirine denk ifadeler oluşturur.	1	0	0	0
Kareköklü bir ifade ile çarpıldığında, sonucu bir doğal sayı yapan çarpanlara örnek verir.	1	0	0	0

Sayısal (FEN)	S	D	Y	B%
Fen				
Katı basıncını etkileyen değişkenleri deneyerek keşfeder.	2	0	1	0
Mevsimlerin oluşumuna yönelik tahminlerde bulunur.	3	2	0	67
Tek karakter çarpılamaları ile ilgili problemler çözümler sonuçları hakkında yorum yapar.	3	1	1	33
İklim ve hava olayları arasındaki farkı açıklar.	2	1	1	50
Nükleotid, gen, DNA ve kromozom kavramlarını açıklayarak bu kavramlar arasında ilişki kurar.	1	1	0	100
Sıvı basıncını etkileyen değişkenleri tahmin eder ve tahminlerini test eder.	3	2	1	67
Biyoteknolojik uygulamalar kapsamında oluşturulan ikilemelerle bu uygulamaların insanlık için yararlı zararlı yönü	1	1	0	100
DNA'nın yapısını model üzerinde gösterir.	1	0	1	0
Canlıların yaşadıkları çevreye uyumlarını gözlem yaparak açıklar.	1	0	1	0
Örneklerden yola çıkarak modifikasyonu açıklar.	1	1	0	100
Kalıtım ile ilgili kavramları tanımlar.	1	0	1	0
Katı, sıvı ve gazların basınç özelliklerinin günlük yaşam ve teknolojik uygulamalara örnekler verir.	1	0	1	0

SINAV SONUÇ BELGESİ

2023- 8. SINIF GÜÇLENDİREN KURUMSAL DENEME -3

İSTANBUL / EYÜP / Eyüp Açık Kurs

DERSLERE GÖRE BAŞARI ANALİZİ

Öğrenci	Numara	Sınıf
ECRİN BEDÜK	1093	8M

Sözel (TÜR)	S	D	Y	B%
Türkçe				
Metindeki yardımcı fikirleri belirler.	2	2	0	100
Bir işi işlem basamaklarına göre yazar.	1	0	1	0
Metnin ana fikrini/ana duygusunu belirler.	1	0	1	0
Okudukları ile ilgili çıkarımlarda bulunur.	1	1	0	100
Bağlamdan yararlanarak bilmediği kelime ve kelime gruplarının anlamını tahmin eder.	2	1	1	50
Metinler arasında karşılaştırma yapar.	1	0	1	0
Cümlelerin öğelerini ayırt eder.	1	0	1	0
Filiillerin cümledeki işlevlerini kavrar.	2	0	2	0
Yazdıklarını düzenler.	2	2	0	100
Okuduğu metinlerdeki hikâye unsurlarını belirler.	1	1	0	100
Metindeki söz sanatlarını tespit eder.	1	0	1	0
Metinle ilgili soruları cevaplar.	1	0	1	0
Metinde ele alınan sorunlara farklı çözümler üretir.	1	0	1	0
Kelimeleri anlamlarına uygun kullanır.	1	0	1	0
Grafik, tablo ve çizelgeyle sunulan bilgileri yorumlar.	2	0	2	0

Puan Türü	Puan	Genel Ort.	Dereceler				
			Snf	Kurum	İlçe	İl	Genel
LGS	▼ 231,007	300.920	18	187	232	4459	36553
Puanı Hesaplanan:			322	370	5914	47785	
Katılımlar:			26	323	371	5937	47972

Sözel (TAR)	S	D	Y	B%
Tarih				
Avrupa'daki gelişmelerin yansımaları bağlamında Osmanlı Devleti'nin yirminci yüzyılın başlarındaki siyasi ve sos	1	0	1	0
Birinci Dünya Savaşı'nın sebeplerini ve savaşın başlamasına yol açan gelişmeleri kavrar.	1	0	1	0
Mondros Ateşkes Antlaşması'nın imzalanması ve uygulanması karşısında Osmanlı yönetiminin, Mustafa Kemal in	1	1	0	100
Millî Mücadele'nin hazırlık döneminde Mustafa Kemal'in yaptığı çalışmaları analiz eder.	2	1	1	50
Büyük Millet Meclisine karşı ayaklanmalar ile ayaklanmaların bastırılması için alınan tedbirleri analiz eder.	1	0	1	0
Birinci Dünya Savaşı'nda Osmanlı Devleti'nin durumu hakkında çıkarımlarda bulunur.	1	1	0	100
Kuvâ-yı Milliye'nin oluşum sürecini ve sonrasında meydana gelen gelişmeleri kavrar.	1	0	1	0
Misakımlı'nın kabulünü ve Büyük Millet Meclisinin açılışını vatanın bütünlüğü esası ile	1	0	1	0
Gençlik döneminde Mustafa Kemal'in fikir hayatını etkileyen önemli kişileri ve olayları kavrar.	1	1	0	100

Ders	Soru	Doğru	Yanlış	Net	Başarı %	Sınıf Ort.	Kurum Ort.	Genel Ort.
Türkçe	20	7	13	2,67	13	▼ 5,11	▼ 5,62	▼ 8,19
Tarih	10	4	6	2,00	20	▲ 1,97	▼ 2,71	▼ 4,55
Din K.ve A.B.	10	4	6	2,00	20	▼ 2,59	▼ 2,88	▼ 3,89
İngilizce	10	2	8	-0,67	-7	▼ 1,32	▼ 2,10	▼ 3,85
Matematik	20	5	15	0,00	0	▼ 0,41	▼ 1,50	▼ 3,66
Fen	20	8	12	4,00	20	▲ 3,41	▼ 4,41	▼ 8,49
Toplam:	90	30	60	10,00	11	▼ 14,82	▼ 19,23	▼ 32,63

Sözel (DİN)	S	D	Y	B%
Din K.ve A.B.				
Kaza ve kader ile ilgili kavramları analiz eder.	1	0	1	0
İslam'ın paylaşma ve yardımlaşmaya verdiği önemi ayet ve hadisler ışığında yorumlar.	3	1	2	33
Toplumda kader ve kaza ile ilgili yaygın olan yanlış anlayışları sorgular.	1	0	1	0
İnsanın ilmi, iradesi, sorumluluğu ile kader arasında ilişki kurar.	1	1	0	100
Zekât, infak ve sadakanın bireysel ve toplumsal önemini fark eder.	1	0	1	0
Zekât ve sadaka ibadetini ayet ve hadislerle açıklar.	2	1	1	50
Hz. Şuaib'in (a.s.) hayatını ana hatlarıyla tanıtır.	1	1	0	100

Soru No: 12345678901234567890

Sözel (TÜR): bCAdaddcAABacdbdAbbC

Cevap Anh. B: DCABBABDAABBDCACBDDC

Sözel (TAR): AcaCbaBDda

Cevap Anh. B: ABDCACBDCB

Sözel (DİN): aABaadCdBc

Cevap Anh. B: CABCDACBBD

Sözel (İNG): AadbdDbdBc

Cevap Anh. B: ADBABDCCBD

Sayısal (MAT): DdbBbacacbedDcBbbaAc

Cevap Anh. B: DCDBABDBDAACDBBCACAB

Sayısal (FEN): BAcbcabCbBBdDdaaBaAb

Cevap Anh. B: BAACDBCCABBCDCDBDAD

Sözel (İNG)	S	D	Y	B%
İngilizce				
Students will be able to understand short and simple texts about friendship.	1	0	1	0
Students will be able to understand the specific information in short conversations on everyday topics, such as acc	1	1	0	100
Students will be able to guess the meaning of unknown words from the text.	1	0	1	0
Students will be able to give a simple description about a process.	1	0	1	0
Students will be able to understand the overall meaning of short texts about a process.	1	0	1	0
Students will be able to express what they prefer, like and dislike.	1	0	1	0
Students will be able to understand short and simple invitation letters, cards and e-mails.	1	0	1	0
Students will be able to understand phrases and expressions about regular activities of teenagers.	1	0	1	0
Students will be able to understand short and simple texts about regular activities of teenagers.	1	0	1	0
Students will be able to write a series of simple phrases and sentences by using linkers to describe a process.	1	1	0	100

Sayısal (MAT)	S	D	Y	B%
Matematik				
Tam kare pozitif tam sayılarla bu sayıların karekökleri arasındaki ilişkiyi belirler.	2	1	1	50
Kareköklü ifadelerde toplama ve çıkarma işlemlerini yapar.	3	1	2	33
Verilen iki doğal sayının aralarında asal olup olmadığını belirler.	1	0	1	0
Çok büyük ve çok küçük sayıları bilimsel gösterimle ifade eder ve karşılaştırır.	1	0	1	0
Verileri sütun, daire veya çizgi grafiği ile gösterir ve bu gösterimler arasında uygun olan dönüşümleri yapar.	1	0	1	0
En fazla üç veri grubuna ait çizgi ve sütun grafiklerini yorumlar.	2	1	1	50
Verilen pozitif tam sayıların pozitif tam sayı çarpımlarını bulur, pozitif tam sayıların pozitif tam sayı çarpımlarını üslü	1	0	1	0
Gerçek sayıları tanıtır, rasyonel ve irrasyonel sayılarla ilişkilendirir.	1	0	1	0
Ondalık ifadelerin kareköklerini belirler.	1	0	1	0
Kareköklü bir ifadenin kök b şeklinde yazılır ve kök b şeklindeki ifadede katsayıyı kök içine alır.	1	0	1	0
Sayıların ondalık gösterimlerini 10'un tam sayı kuvvetlerini kullanarak çözümler.	1	0	1	0
Kareköklü ifadelerde çarpma ve bölme işlemlerini yapar.	1	0	1	0
Tam sayıların, tam sayı kuvvetlerini hesaplar.	1	1	0	100
İki doğal sayının en büyük ortak bölenini (EBOB) ve en küçük ortak katını (EKOK) hesaplar, ilgili problemleri çözer.	1	0	1	0
Üstü ifadelerle ilgili temel kuralları anlar, birbirine denk ifadeler oluşturur.	1	0	1	0
Kareköklü bir ifade ile çarpıldığında, sonucu bir doğal sayı yapan çarpımlara örnek verir.	1	1	0	100

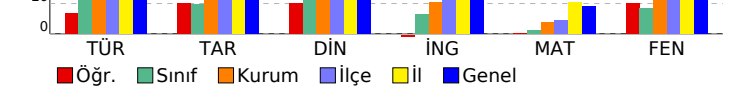

Sayısal (FEN)	S	D	Y	B%
Fen				
Katı basıncını etkileyen değişkenleri deneyerek keşfeder.	2	0	2	0
Mevsimlerin oluşumuna yönelik tahminlerde bulunur.	3	2	1	67
Tek karakter çaprazlamaları ile ilgili problemler çözerek sonuçları hakkında yorum yapar.	3	1	2	33
İklim ve hava olayları arasındaki farkı açıklar.	2	2	0	100
Nükleotid, gen, DNA ve kromozom kavramlarını açıklayarak bu kavramlar arasında ilişki kurar.	1	0	1	0
Sıvı basıncını etkileyen değişkenleri tahmin eder ve tahminlerini test eder.	3	2	1	67
Biyoteknolojik uygulamalar kapsamında oluşturulan ikilemelerle bu uygulamaların insanlık için yararlı ve zararlı yönleri	1	0	1	0
DNA'nın yapısını model üzerinde gösterir.	1	0	1	0
Canlıların yaşadıkları çevreye uyumlarını gözlem yaparak açıklar.	1	1	0	100
Örneklerden yola çıkarak modifikasyonu açıklar.	1	0	1	0
Kalıtım ile ilgili kavramları tanımlar.	1	0	1	0
Katı, sıvı ve gazların basınç özelliklerinin günlük yaşam ve teknolojik uygulamalara örnek verir.	1	0	1	0

SINAV SONUÇ BELGESİ

İSTANBUL / EYÜP / Eyüp Açık Kurs

Öğrenci	Numara	Sınıf
ELİF İŞİK	327	8M

Puan Türü	Puan	Genel Ort.	Dereceler				
			Snf	Kurum	İlçe	İl	Genel
LGS	▼ 266,472	300,920	9	117	150	3639	29234
Puanı Hesaplanan:			322	370	5914	47785	
Katılımlar:			26	323	371	5937	47972

Ders	Soru	Doğru	Yanlış	Net	Başarı %	Sınıf Ort.	Kurum Ort.	Genel Ort.
Türkçe	20	13	7	10,67	53	▲ 5,11	▲ 5,62	▲ 8,19
Tarih	10	3	6	1,00	10	▼ 1,97	▼ 2,71	▼ 4,55
Din K.ve A.B.	10	5	5	3,33	33	▲ 2,59	▲ 2,88	▼ 3,89
İngilizce	10	4	1	3,67	37	▲ 1,32	▲ 2,10	▼ 3,85
Matematik	20	0	4	-1,33	-7	▼ 0,41	▼ 1,50	▼ 3,66
Fen	20	8	9	5,00	25	▲ 3,41	▲ 4,41	▼ 8,49
Toplam:	90	33	32	22,33	25	▲ 14,82	▲ 19,23	▼ 32,63

Soru No	12345678901234567890
Sözel (TÜR)	dDDdbCCDaBdAcBABBbCD
Cevap Anh.	A CDDACCDBBAADBABBACD
Sözel (TAR)	BbDa cCaac
Cevap Anh.	A BCDBCACDBA
Sözel (DİN)	DaBCADadbb
Cevap Anh.	A DBBCADCBCAC
Sözel (İNG)	CC aA A
Cevap Anh.	A DBCCDBABDA
Sayısal (MAT)	bbcd
Cevap Anh.	A BACACBBDDCAADBDBABDCD
Sayısal (FEN)	bA BaCCbbdaAdC CbAd
Cevap Anh.	A DADBCCDCBBACCBDCAAB

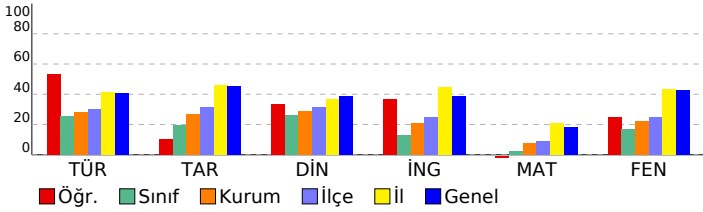

2023- 8. SINIF GÜÇLENDİREN KURUMSAL DENEME -3

DERSLERE GÖRE BAŞARI ANALİZİ

Sözel (TÜR)	S	D	Y	B%
Türkçe				
Metindeki yardımcı fikirleri belirler.	2	1	1	50
Bir işi işlem basamaklarına göre yazar.	1	1	0	100
Metnin ana fikrini/ana duygusunu belirler.	1	1	0	100
Okudukları ile ilgili çıkarımlarda bulunur.	1	0	1	0
Bağlamdan yararlanarak bilmediği kelime ve kelime gruplarının anlamını tahmin eder.	2	0	2	0
Metinler arasında karşılaştırma yapar.	1	1	0	100
Cümlelerin öğelerini ayırt eder.	1	1	0	100
Filiillerin cümledeki işlevlerini kavrar.	2	1	1	50
Yazdıklarını düzenler.	2	1	1	50
Okuduğu metinlerdeki hikâye unsurlarını belirler.	1	1	0	100
Metindeki söz sanatlarını tespit eder.	1	0	1	0
Metinle ilgili soruları cevaplar.	1	1	0	100
Metinde ele alınan sorunlara farklı çözümler üretir.	1	1	0	100
Kelimeleri anlamlarına uygun kullanır.	1	1	0	100
Grafik, tablo ve çizelgeyle sunulan bilgileri yorumlar.	2	2	0	100

Sözel (TAR)	S	D	Y	B%
Tarih				
Avrupa'daki gelişmelerin yansımaları bağlamında Osmanlı Devleti'nin yirminci yüzyılın başlarındaki siyasi ve sos.	1	1	0	100
Birinci Dünya Savaşı'nın sebeplerini ve savaşın başlamasına yol açan gelişmeleri kavrar.	1	0	1	0
Mondros Ateşkes Antlaşması'nın imzalanması ve uygulanması karşısında Osmanlı yönetiminin, Mustafa Kemal'in Milli Mücadele'nin hazırlık döneminde Mustafa Kemal'in yaptığı çalışmaları analiz eder.	2	0	2	0
Büyük Millet Meclisine karşı ayaklanmalar ile ayaklanmaların bastırılması için alınan tedbirleri analiz eder.	1	0	0	0
Birinci Dünya Savaşı'nda Osmanlı Devleti'nin durumu hakkında çıkarımlarda bulunur.	1	1	0	100
Kuvâ-yı Milliye'nin oluşum sürecini ve sonrasında meydana gelen gelişmeleri kavrar.	1	0	1	0
Misakımlı'nın kabulünü ve Büyük Millet Meclisinin açılışını vatanın bütünlüğü esaslı ile	1	0	1	0
Gençlik döneminde Mustafa Kemal'in fikir hayatını etkileyen önemli kişileri ve olayları kavrar.	1	0	1	0

Sözel (DİN)	S	D	Y	B%
Din K.ve A.B.				
Kaza ve kader ile ilgili kavramları analiz eder.	1	1	0	100
İslam'ın paylaşma ve yardımlaşmaya verdiği önemi ayet ve hadisler ışığında yorumlar.	3	0	3	0
Toplumda kader ve kaza ile ilgili yaygın olan yanlış anlayışları sorgular.	1	1	0	100
İnsanın ilmi, iradesi, sorumluluğu ile kader arasında ilişki kurar.	1	1	0	100
Zekât, infak ve sadakanın bireysel ve toplumsal önemini fark eder.	1	1	0	100
Zekât ve sadaka ibadetini ayet ve hadislerle açıklar.	2	1	1	50
Hz. Şuaib'in (a.s.) hayatını ana hatlarıyla tanıtır.	1	0	1	0

Sözel (İNG)	S	D	Y	B%
İngilizce				
Students will be able to understand short and simple texts about friendship.	1	0	0	0
Students will be able to understand the specific information in short conversations on everyday topics, such as acc	1	0	0	0
Students will be able to guess the meaning of unknown words from the text.	1	1	0	100
Students will be able to give a simple description about a process.	1	1	0	100
Students will be able to understand the overall meaning of short texts about a process.	1	0	0	0
Students will be able to express what they prefer, like and dislike.	1	0	1	0
Students will be able to understand short and simple invitation letters, cards and e-mails.	1	1	0	100
Students will be able to understand phrases and expressions about regular activities of teenagers.	1	0	0	0
Students will be able to understand short and simple texts about regular activities of teenagers.	1	0	0	0
Students will be able to write a series of simple phrases and sentences by using linkers to describe a process.	1	1	0	100

Sayısal (MAT)	S	D	Y	B%
Matematik				
Tam kare pozitif tam sayılarla bu sayıların karekökleri arasındaki ilişkiyi belirler.	2	0	0	0
Kareköklü ifadelerde toplama ve çıkarma işlemlerini yapar.	3	0	2	0
Verilen iki doğal sayının aralarında asal olup olmadığını belirler.	1	0	1	0
Çok büyük ve çok küçük sayıları bilimsel gösterimle ifade eder ve karşılaştırır.	1	0	1	0
Verileri sütun, daire veya çizgi grafiği ile gösterir ve bu gösterimler arasında uygun olan dönüşümleri yapar.	1	0	0	0
En fazla üç veri grubuna ait çizgi ve sütun grafiklerini yorumlar.	2	0	0	0
Verilen pozitif tam sayıların pozitif tam sayı çarpanlarını bulur, pozitif tam sayıların pozitif tam sayı çarpanlarını üslü	1	0	0	0
Gerçek sayıları tanıtır, rasyonel ve irrasyonel sayılarla ilişkilendirir.	1	0	0	0
Ondalık ifadelerin kareköklerini belirler.	1	0	0	0
Kareköklü bir ifadenin kök b şeklinde yazar ve kök b şeklindeki ifadede katsayıyı kök içine alır.	1	0	0	0
Sayıların ondalık gösterimlerini 10'un tam sayı kuvvetlerini kullanarak çözümler.	1	0	0	0
Kareköklü ifadelerde çarpma ve bölme işlemlerini yapar.	1	0	0	0
Tam sayıların, tam sayı kuvvetlerini hesaplar.	1	0	0	0
İki doğal sayının en büyük ortak bölenini (EBOB) ve en küçük ortak katını (EKOK) hesaplar, ilgili problemleri çözer.	1	0	0	0
Üstü ifadelerle ilgili temel kuralları anlar, birbirine denk ifadeler oluşturur.	1	0	0	0
Kareköklü bir ifade ile çarpıldığında, sonucu bir doğal sayı yapan çarpanlara örnek verir.	1	0	0	0

Sayısal (FEN)	S	D	Y	B%
Fen				
Katı basıncını etkileyen değişkenleri deneyerek keşfeder.	2	1	1	50
Mevsimlerin oluşumuna yönelik tahminlerde bulunur.	3	2	1	67
Tek karakter çaprazlamaları ile ilgili problemler çözümler sonuçları hakkında yorum yapar.	3	0	1	0
İklim ve hava olayları arasındaki farkı açıklar.	2	2	0	100
Nükleotid, gen, DNA ve kromozom kavramlarını açıklayarak bu kavramlar arasında ilişki kurar.	1	0	1	0
Sıvı basıncını etkileyen değişkenleri tahmin eder ve tahminlerini test eder.	3	1	2	33
Biyoteknolojik uygulamalar kapsamında oluşturulan ikilemelerle bu uygulamaların insanlık için yararlı zararlı yönleri	1	0	1	0
DNA'nın yapısını model üzerinde gösterir.	1	1	0	100
Canlıların yaşadıkları çevreye uyumlarını gözlem yaparak açıklar.	1	0	1	0
Örneklerden yola çıkarak modifikasyonu açıklar.	1	1	0	100
Kalıtım ile ilgili kavramları tanımlar.	1	0	0	0
Katı, sıvı ve gazların basınç özelliklerinin günlük yaşam ve teknolojik uygulamalara örnekler verir.	1	0	1	0

SINAV SONUÇ BELGESİ

İSTANBUL / EYÜP / Eyüp Açık Kurs

Öğrenci	Numara	Sınıf
ELİF NİSA BİRADLI	308	8M

Puan Türü	Puan	Genel Ort.	Dereceler				
			Snf	Kurum	İlçe	İl	Genel
LGS	▲ 323,728	300.920	2	59	76	2385	18286
Puanı Hesaplanan:			322	370	5914	47785	
Katılımlar:			26	323	371	5937	47972

Ders	Soru	Doğru	Yanlış	Net	Başarı %	Sınıf Ort.	Kurum Ort.	Genel Ort.
Türkçe	20	11	8	8,33	42	▲ 5,11	▲ 5,62	▲ 8,19
Tarih	10	10	0	10,00	100	▲ 1,97	▲ 2,71	▲ 4,55
Din K.ve A.B.	10	9	0	9,00	90	▲ 2,59	▲ 2,88	▲ 3,89
İngilizce	10	4	0	4,00	40	▲ 1,32	▲ 2,10	▲ 3,85
Matematik	20	0	1	-0,33	-2	▼ 0,41	▼ 1,50	▼ 3,66
Fen	20	16	4	14,67	73	▲ 3,41	▲ 4,41	▲ 8,49
Toplam:	90	50	13	45,67	51	▲ 14,82	▲ 19,23	▲ 32,63

Soru No	12345678901234567890
Sözel (TÜR)	CAcBABbAbBacCCadDDa
Cevap Anh.	B DCABBABDAABBDCACCADDC
Sözel (TAR)	ABDCACBDCB
Cevap Anh.	B ABDCACBDCB
Sözel (DİN)	ABCDACBBD
Cevap Anh.	B CABCDACBBD
Sözel (İNG)	AD CC
Cevap Anh.	B ADBABDCCBD
Sayısal (MAT)	d
Cevap Anh.	B DCDBABDBDAACBDBACAB
Sayısal (FEN)	BAACccCCABCaDCCDBDAD
Cevap Anh.	B BAACDBCCABBCDCCDBDAD

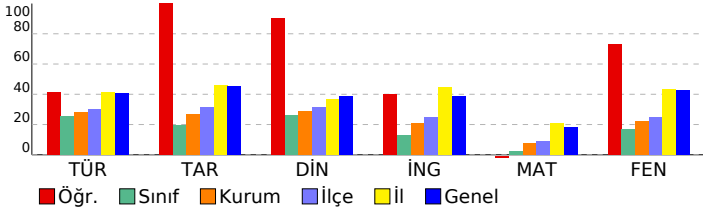

2023- 8. SINIF GÜÇLENDİREN KURUMSAL DENEME -3

DERSLERE GÖRE BAŞARI ANALİZİ

Sözel (TÜR)	S	D	Y	B%
Türkçe				
Metindeki yardımcı fikirleri belirler.	2	1	1	50
Bir işi işlem basamaklarına göre yazar.	1	1	0	100
Metnin ana fikrini/ana duygusunu belirler.	1	1	0	100
Okudukları ile ilgili çıkarımlarda bulunur.	1	0	1	0
Bağlamdan yararlanarak bilmediği kelime ve kelime gruplarının anlamını tahmin eder.	2	0	2	0
Metinler arasında karşılaştırma yapar.	1	1	0	100
Cümlelerin öğelerini ayırt eder.	1	1	0	100
Filiillerin cümledeki işlevlerini kavrar.	2	0	2	0
Yazdıklarını düzenler.	2	2	0	100
Okuduğu metinlerdeki hikâye unsurlarını belirler.	1	1	0	100
Metindeki söz sanatlarını tespit eder.	1	0	1	0
Metinle ilgili soruları cevaplar.	1	1	0	100
Metinde ele alınan sorunlara farklı çözümler üretir.	1	1	0	100
Kelimeleri anlamlarına uygun kullanır.	1	1	0	100
Grafik, tablo ve çizelgeyle sunulan bilgileri yorumlar.	2	0	1	0

Sözel (TAR)	S	D	Y	B%
Tarih				
Avrupa'daki gelişmelerin yansımaları bağlamında Osmanlı Devleti'nin yirminci yüzyılın başlarındaki siyasi ve sos.	1	1	0	100
Birinci Dünya Savaşı'nın sebeplerini ve savaşın başlamasına yol açan gelişmeleri kavrar.	1	1	0	100
Mondros Ateşkes Antlaşması'nın imzalanması ve uygulanması karşısında Osmanlı yönetiminin, Mustafa Kemal'in Milli Mücadele'nin hazırlık döneminde Mustafa Kemal'in yaptığı çalışmaları analiz eder.	2	2	0	100
Büyük Millet Meclisine karşı ayaklanmalar ile ayaklanmaların bastırılması için alınan tedbirleri analiz eder.	1	1	0	100
Birinci Dünya Savaşı'nda Osmanlı Devleti'nin durumu hakkında çıkarımlarda bulunur.	1	1	0	100
Kuvâ-yı Milliye'nin oluşum sürecini ve sonrasında meydana gelen gelişmeleri kavrar.	1	1	0	100
Misakımlı'nın kabulünü ve Büyük Millet Meclisinin açılışını vatanın bütünlüğü esası ile	1	1	0	100
Gençlik döneminde Mustafa Kemal'in fikir hayatını etkileyen önemli kişileri ve olayları kavrar.	1	1	0	100

Sözel (DİN)	S	D	Y	B%
Din K.ve A.B.				
Kaza ve kader ile ilgili kavramları analiz eder.	1	1	0	100
İslam'ın paylaşma ve yardımlaşmaya verdiği önemi ayet ve hadisler ışığında yorumlar.	3	2	0	67
Toplumda kader ve kaza ile ilgili yaygın olan yanlış anlayışları sorgular.	1	1	0	100
İnsanın ilmi, iradesi, sorumluluğu ile kader arasında ilişki kurar.	1	1	0	100
Zekât, infak ve sadakanın bireysel ve toplumsal önemini fark eder.	1	1	0	100
Zekât ve sadaka ibadetini ayet ve hadislerle açıklar.	2	2	0	100
Hz. Şuaib'in (a.s.) hayatını ana hatlarıyla tanıtır.	2	2	0	100

Sözel (İNG)	S	D	Y	B%
İngilizce				
Students will be able to understand short and simple texts about friendship.	1	0	0	0
Students will be able to understand the specific information in short conversations on everyday topics, such as acc	1	0	0	0
Students will be able to guess the meaning of unknown words from the text.	1	1	0	100
Students will be able to give a simple description about a process.	1	1	0	100
Students will be able to understand the overall meaning of short texts about a process.	1	0	0	0
Students will be able to express what they prefer, like and dislike.	1	0	0	0
Students will be able to understand short and simple invitation letters, cards and e-mails.	1	0	0	0
Students will be able to understand phrases and expressions about regular activities of teenagers.	1	0	0	0
Students will be able to understand short and simple texts about regular activities of teenagers.	1	1	0	100
Students will be able to write a series of simple phrases and sentences by using linkers to describe a process.	1	1	0	100

Sayısal (MAT)	S	D	Y	B%
Matematik				
Tam kare pozitif tam sayılarla bu sayıların karekökleri arasındaki ilişkiyi belirler.	2	0	1	0
Kareköklü ifadelerde toplama ve çıkarma işlemlerini yapar.	3	0	0	0
Verilen iki doğal sayının aralarında asal olup olmadığını belirler.	1	0	0	0
Çok büyük ve çok küçük sayıları bilimsel gösterimle ifade eder ve karşılaştırır.	1	0	0	0
Verileni sütun, daire veya çizgi grafiği ile gösterir ve bu gösterimler arasında uygun olan dönüşümleri yapar.	1	0	0	0
En fazla üç veri grubuna ait çizgi ve sütun grafiklerini yorumlar.	2	0	0	0
Verilen pozitif tam sayıların pozitif tam sayı çarpımlarını bulur, pozitif tam sayıların pozitif tam sayı çarpımlarını üslü	1	0	0	0
Gerçek sayıları tanıtır, rasyonel ve irrasyonel sayılarla ilişkilendirir.	1	0	0	0
Ondalık ifadelerin kareköklerini belirler.	1	0	0	0
Kareköklü bir ifadenin kök b şeklinde yazar ve kök b şeklindeki ifadede katsayıyı kök içine alır.	1	0	0	0
Sayıların ondalık gösterimlerini 10'un tam sayı kuvvetlerini kullanarak çözümler.	1	0	0	0
Kareköklü ifadelerde çarpma ve bölme işlemlerini yapar.	1	0	0	0
Tam sayıların, tam sayı kuvvetlerini hesaplar.	1	0	0	0
İki doğal sayının en büyük ortak bölenini (EBOB) ve en küçük ortak katını (EKOK) hesaplar, ilgili problemleri çözer.	1	0	0	0
Üstü ifadelerle ilgili temel kuralları anlar, birbirine denk ifadeler oluşturur.	1	0	0	0
Kareköklü bir ifade ile çarpıldığında, sonucu bir doğal sayı yapan çarpımlara örnek verir.	1	0	0	0

Sayısal (FEN)	S	D	Y	B%
Fen				
Katı basıncını etkileyen değişkenleri deneyerek keşfeder.	2	2	0	100
Mevsimlerin oluşumuna yönelik tahminlerde bulunur.	3	2	1	67
Tek karakter çarpımlarını ile ilgili problemler çözerek sonuçları hakkında yorum yapar.	3	2	1	67
İklim ve hava olayları arasındaki farkı açıklar.	2	2	0	100
Nükleotid, gen, DNA ve kromozom kavramlarını açıklayarak bu kavramlar arasında ilişki kurar.	1	1	0	100
Sıvı basıncını etkileyen değişkenleri tahmin eder ve tahminlerini test eder.	3	3	0	100
Biyoteknolojik uygulamalar kapsamında oluşturulan ikilemelerle bu uygulamaların insanlık için yararlı zararlı yönleri	1	0	1	0
DNA'nın yapısını model üzerinde gösterir.	1	1	0	100
Canlıların yaşadıkları çevreye uyumlarını gözlem yaparak açıklar.	1	1	0	100
Örneklerden yola çıkarak modifikasyonu açıklar.	1	1	0	100
Kalıtım ile ilgili kavramları tanımlar.	1	0	1	0
Katı, sıvı ve gazların basınç özelliklerinin günlük yaşam ve teknolojik uygulamalara örnekler verir.	1	1	0	100

SINAV SONUÇ BELGESİ							2023- 8. SINIF GÜÇLENDİREN KURUMSAL DENEME -3											
İSTANBUL / EYÜP / Eyüp Açık Kurs							DERSLERE GÖRE BAŞARI ANALİZİ											
Öğrenci				Numara		Sınıf		Sözel (TÜR)				S D Y B%						
EYÜP AYDEMİR				637		8M		Türkçe				2 1 1 50						
Puan Türü		Puan		Genel Ort.		Dereceler					Metindeki yardımcı fikirleri belirler.				2 1 1 50			
LGS		▼ 266,645		300,920		Snf	Kurum	İlçe	İl	Genel	Bir işi işlem basamaklarına göre yazar.				1 1 0 100			
				Puanı Hesaplanan:		322	370	5914	47785	Metnin ana fikrini/ana duygusunu belirler.				1 1 0 100				
				Katılımlar:		26	323	371	5937	47972	Okudukları ile ilgili çıkarımlarda bulunur.				1 0 1 0			

Ders	Soru	Doğru	Yanlış	Net	Başarı %	Sınıf Ort.	Kurum Ort.	Genel Ort.
Türkçe	20	12	8	9,33	47	▲ 5,11	▲ 5,62	▲ 8,19
Tarih	10	5	5	3,33	33	▲ 1,97	▲ 2,71	▼ 4,55
Din K.ve A.B.	10	6	4	4,67	47	▲ 2,59	▲ 2,88	▲ 3,89
İngilizce	10	1	1	0,67	7	▼ 1,32	▼ 2,10	▼ 3,85
Matematik	20	1	1	0,67	3	▲ 0,41	▼ 1,50	▼ 3,66
Fen	20	5	5	3,33	17	▼ 3,41	▼ 4,41	▼ 8,49
Toplam:	90	30	24	22,00	24	▲ 14,82	▲ 19,23	▼ 32,63

Soru No	12345678901234567890
Sözel (TÜR)	DCABBACDdAcBaddCdDDa
Cevap Anh.	B DCABBABDAABBDCACCADDC
Sözel (TAR)	AacCcCBDbc
Cevap Anh.	B ABDCACBDCB
Sözel (DİN)	CAcacAaBBD
Cevap Anh.	B CABCDACBBD
Sözel (İNG)	cD
Cevap Anh.	B ADBABDCCBD
Sayısal (MAT)	aD
Cevap Anh.	B DCDBABDBDAACDBBACAB
Sayısal (FEN)	cAbCaBCddB
Cevap Anh.	B BAACDBCCABBCCDCDBDAD

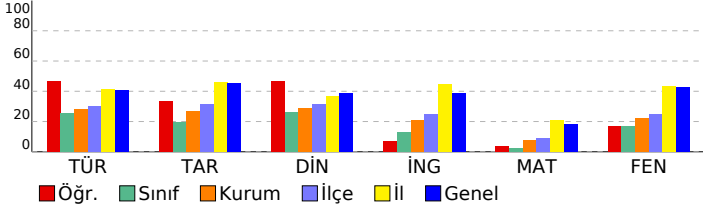

Sözel (TAR)					S D Y B%				
Tarih					S D Y B%				
Avrupa'daki gelişmelerin yansımaları bağlamında Osmanlı Devleti'nin yirminci yüzyılın başlarındaki siyasi ve sos					1 0 1 0				
Birinci Dünya Savaşı'nın sebeplerini ve savaşın başlamasına yol açan gelişmeleri kavrar.					1 0 1 0				
Mondros Ateşkes Antlaşması'nın imzalanması ve uygulanması karşısında Osmanlı yönetiminin, Mustafa Kemal in					1 1 0 100				
Millî Mücadele'nin hazırlık döneminde Mustafa Kemal'in yaptığı çalışmaları analiz eder.					2 1 1 50				
Büyük Millet Meclisine karşı ayaklanmalar ile ayaklanmaların bastırılması için alınan tedbirleri analiz eder.					1 1 0 100				
Birinci Dünya Savaşı'nda Osmanlı Devleti'nin durumu hakkında çıkarımlarda bulunur.					1 1 0 100				
Kuvâ-yı Milliye'nin oluşum sürecini ve sonrasında meydana gelen gelişmeleri kavrar.					1 0 1 0				
Misakımillî'nin kabulünü ve Büyük Millet Meclisinin açılışını vatanın bütünlüğü esası ile					1 0 1 0				
Gençlik döneminde Mustafa Kemal'in fikir hayatını etkileyen önemli kişileri ve olayları kavrar.					1 1 0 100				
Sözel (DİN)					S D Y B%				
Din K.ve A.B.					S D Y B%				
Kaza ve kader ile ilgili kavramları analiz eder.					1 1 0 100				
İslam'ın paylaşma ve yardımlaşmaya verdiği önemi ayet ve hadisler ışığında yorumlar.					3 2 1 67				
Toplumda kader ve kaza ile ilgili yaygın olan yanlış anlayışları sorgular.					1 1 0 100				
İnsanın ilmi, iradesi, sorumluluğu ile kader arasında ilişki kurar.					1 0 1 0				
Zekât, infak ve sadakanın bireysel ve toplumsal önemini fark eder.					1 1 0 100				
Zekât ve sadaka ibadetini ayet ve hadislerle açıklar.					2 0 2 0				
Hz. Şuaıyb'in (a.s.) hayatını ana hatlarıyla tanıtır.					1 0 1 00				
Sözel (İNG)					S D Y B%				
İngilizce					S D Y B%				
Students will be able to understand short and simple texts about friendship.					1 0 0 0				
Students will be able to understand the specific information in short conversations on everyday topics, such as acc					1 0 0 0				
Students will be able to guess the meaning of unknown words from the text.					1 0 0 0				
Students will be able to give a simple description about a process.					1 0 0 0				
Students will be able to understand the overall meaning of short texts about a process.					1 0 0 0				
Students will be able to express what they prefer, like and dislike.					1 0 0 0				
Students will be able to understand short and simple invitation letters, cards and e-mails.					1 0 0 0				
Students will be able to understand phrases and expressions about regular activities of teenagers.					1 0 0 0				
Students will be able to understand short and simple texts about regular activities of teenagers.					1 1 0 100				
Students will be able to write a series of simple phrases and sentences by using linkers to describe a process.					1 0 1 0				
Sayısal (MAT)					S D Y B%				
Matematik					S D Y B%				
Tam kare pozitif tam sayılarla bu sayıların karekökleri arasındaki ilişkiyi belirler.					2 0 0 0				
Kareköklü ifadelerde toplama ve çıkarma işlemlerini yapar.					3 0 0 0				
Verilen iki doğal sayının aralarında asal olup olmadığını belirler.					1 0 0 0				
Çok büyük ve çok küçük sayıları bilimsel gösterimle ifade eder ve karşılaştırır.					1 0 0 0				
Verileri sütun, daire veya çizgi grafiği ile gösterir ve bu gösterimler arasında uygun olan dönüşümleri yapar.					1 0 0 0				
En fazla üç veri grubuna ait çizgi ve sütun grafiklerini yorumlar.					2 0 1 0				
Verilen pozitif tam sayıların pozitif tam sayı çarpanlarını bulur, pozitif tam sayıların pozitif tam sayı çarpanlarını üslü					1 0 0 0				
Gerçek sayıları tanıtır, rasyonel ve irrasyonel sayılarla ilişkilendirir.					1 0 0 0				
Ondalık ifadelerin kareköklerini belirler.					1 0 0 0				
Kareköklü bir ifadenin kök b şeklinde yazılır ve kök b şeklindeki ifadede katsayıyı kök içine alır.					1 0 0 0				
Sayıların ondalık gösterimlerini 10'un tam sayı kuvvetlerini kullanarak çözümler.					1 1 0 100				
Kareköklü ifadelerde çarpma ve bölme işlemlerini yapar.					1 0 0 0				
Tam sayıların, tam sayı kuvvetlerini hesaplar.					1 0 0 0				
İki doğal sayının en büyük ortak bölenini (EBOB) ve en küçük ortak katını (EKOK) hesaplar, ilgili problemleri çözer.					1 0 0 0				
Üstü ifadelerle ilgili temel kuralları anlar, birbirine denk ifadeler oluşturur.					1 0 0 0				
Kareköklü bir ifade ile çarpıldığında, sonucu bir doğal sayı yapan çarpanlara örnek verir.					1 0 0 0				
Sayısal (FEN)					S D Y B%				
Fen					S D Y B%				
Kati basıncını etkileyen değişkenleri deneyerek keşfeder.					2 0 0 0				
Mevsimlerin oluşumuna yönelik tahminlerde bulunur.					3 0 0 0				
Tek karakter çarpılamaları ile ilgili problemler çözerek sonuçları yorum yapar.					3 2 0 67				
İklim ve hava olayları arasındaki farkı açıklar.					2 1 0 50				
Nükleotid, gen, DNA ve kromozom kavramlarını açıklayarak bu kavramlar arasında ilişki kurar.					1 0 0 0				
Sıvı basıncını etkileyen değişkenleri tahmin eder ve tahminlerini test eder.					3 1 1 33				
Biyoteknolojik uygulamalar kapsamında oluşturulan ikilemelerle bu uygulamaların insanlık için yararlı zararlı yönleri					1 0 0 0				
DNA'nın yapısını model üzerinde gösterir.					1 0 1 0				
Canlıların yaşadıkları çevreye uyumlarını gözlem yaparak açıklar.					1 0 1 0				
Örneklerden yola çıkarak modifikasyonu açıklar.					1 1 0 100				
Kalıtım ile ilgili kavramları tanımlar.					1 0 1 0				
Kati, sıvı ve gazların basınç özelliklerinin günlük yaşam ve teknolojik uygulamalara örnek verir.					1 0 1 0				

SINAV SONUÇ BELGESİ							
İSTANBUL / EYÜP / Eyüp Açık Kurs							
Öğrenci				Numara		Sınıf	
FARUK ÇALIŞ				918		8M	
Puan Türü	Puan	Genel Ort.	Dereceler				
			Snf	Kurum	İlçe	İl	Genel
LGS	▼ 185,269	300.920	25	304	352	5771	46879
Puanı Hesaplanan:			322	370	5914	47785	
Katılımlar:			26	323	371	5937	47972

Ders	Soru	Doğru	Yanlış	Net	Başarı %	Sınıf Ort.	Kurum Ort.	Genel Ort.
Türkçe	20	4	14	-0,67	-3	▼ 5,11	▼ 5,62	▼ 8,19
Tarih	10	0	8	-2,67	-27	▼ 1,97	▼ 2,71	▼ 4,55
Din K.ve A.B.	10	0	10	-3,33	-33	▼ 2,59	▼ 2,88	▼ 3,89
İngilizce	10	4	6	2,00	20	▲ 1,32	▼ 2,10	▼ 3,85
Matematik	20	5	15	0,00	0	▼ 0,41	▼ 1,50	▼ 3,66
Fen	20	4	16	-1,33	-7	▼ 3,41	▼ 4,41	▼ 8,49
Toplam:	90	17	69	-6,00	-7	▼ 14,82	▼ 19,23	▼ 32,63

Soru No	12345678901234567890
Sözel (TÜR)	abdcBacBAAdacba baa
Cevap Anh.	B DCABBABDAABBDCACADDC
Sözel (TAR)	bccadacab
Cevap Anh.	B ABDCACBDCB
Sözel (DİN)	bcdbacdcac
Cevap Anh.	B CABCDACBBD
Sözel (İNG)	bDccBabdBD
Cevap Anh.	B ADBABDCCBD
Sayısal (MAT)	caDcbcbadDdACbdBbcaba
Cevap Anh.	B DCDBABDBDAACDBBCACAB
Sayısal (FEN)	cdCbBdaCddabCdbccAa
Cevap Anh.	B BAACDBCCABBCCDCDBDAD

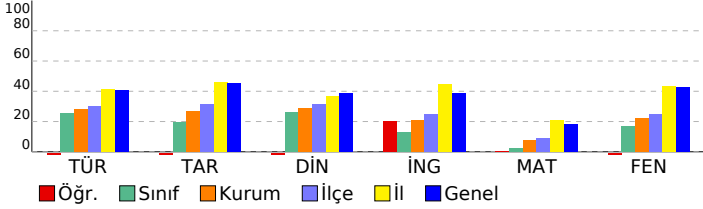

2023- 8. SINIF GÜÇLENDİREN KURUMSAL DENEME -3

DERSLERE GÖRE BAŞARI ANALİZİ					
Sözel (TÜR)					
Türkçe	S	D	Y	B	%
Metindeki yardımcı fikirleri belirler.	2	0	2	0	0
Bir işi işlem basamaklarına göre yazar.	1	0	1	0	0
Metnin ana fikrini/ana duygusunu belirler.	1	0	1	0	0
Okudukları ile ilgili çıkarımlarda bulunur.	1	0	0	0	0
Bağlamdan yararlanarak bilmediği kelime ve kelime gruplarının anlamını tahmin eder.	2	1	0	50	
Metinler arasında karşılaştırma yapar.	1	0	1	0	0
Cümlelerin öğelerini ayırt eder.	1	0	1	0	0
Filiillerin cümledeki işlevlerini kavrar.	2	0	2	0	0
Yazdıklarını düzenler.	2	0	2	0	0
Okuduğu metinlerdeki hikâye unsurlarını belirler.	1	1	0	100	
Metindeki söz sanatlarını tespit eder.	1	0	1	0	0
Metinle ilgili soruları cevaplar.	1	0	1	0	0
Metinde ele alınan sorunlara farklı çözümler üretir.	1	1	0	100	
Kelimeleri anlamlarına uygun kullanır.	1	1	0	100	
Grafik, tablo ve çizelgeyle sunulan bilgileri yorumlar.	2	0	2	0	0

Sözel (TAR)					
Tarih	S	D	Y	B	%
Avrupa'daki gelişmelerin yansımaları bağlamında Osmanlı Devleti'nin yirminci yüzyılın başlarındaki siyasi ve sos	1	0	0	0	0
Birinci Dünya Savaşı'nın sebeplerini ve savaşın başlamasına yol açan gelişmeleri kavrar.	1	0	0	0	0
Mondros Ateşkes Antlaşması'nın imzalanması ve uygulanması karşısında Osmanlı yönetiminin, Mustafa Kemal in	1	0	1	0	0
Millî Mücadele'nin hazırlık döneminde Mustafa Kemal'in yaptığı çalışmaları analiz eder.	2	0	2	0	0
Büyük Millet Meclisine karşı ayaklanmalar ile ayaklanmaların bastırılması için alınan tedbirleri analiz eder.	1	0	1	0	0
Birinci Dünya Savaşı'nda Osmanlı Devleti'nin durumu hakkında çıkarımlarda bulunur.	1	0	1	0	0
Kuvâ-yı Millîye'nin oluşum sürecini ve sonrasında meydana gelen gelişmeleri kavrar.	1	0	1	0	0
Misakımlı'nın kabulünü ve Büyük Millet Meclisinin açılışını vatanın bütünlüğü esaslı ile	1	0	1	0	0
Gençlik döneminde Mustafa Kemal'in fikir hayatını etkileyen önemli kişileri ve olayları kavrar.	1	0	1	0	0

Sözel (DİN)					
Din K.ve A.B.	S	D	Y	B	%
Kaza ve kader ile ilgili kavramları analiz eder.	1	0	1	0	0
İslam'ın paylaşma ve yardımlaşmaya verdiği önemi ayet ve hadisler ışığında yorumlar.	3	0	3	0	0
Toplumda kader ve kaza ile ilgili yaygın olan yanlış anlayışları sorgular.	1	0	1	0	0
İnsanın ilmi, iradesi, sorumluluğu ile kader arasında ilişki kurar.	1	0	1	0	0
Zekât, infak ve sadakanın bireysel ve toplumsal önemini fark eder.	1	0	1	0	0
Zekât ve sadaka ibadetini ayet ve hadislerle açıklar.	2	0	2	0	0
Hz. Şuaib'in (a.s.) hayatını ana hatlarıyla tanıtır.	1	0	1	0	0

Sözel (İNG)					
İngilizce	S	D	Y	B	%
Students will be able to understand short and simple texts about friendship.	1	1	0	100	
Students will be able to understand the specific information in short conversations on everyday topics, such as acc	1	1	0	100	
Students will be able to guess the meaning of unknown words from the text.	1	1	0	0	0
Students will be able to give a simple description about a process.	1	0	1	0	0
Students will be able to understand the overall meaning of short texts about a process.	1	0	1	0	0
Students will be able to express what they prefer, like and dislike.	1	1	0	100	
Students will be able to understand short and simple invitation letters, cards and e-mails.	1	0	1	0	0
Students will be able to understand phrases and expressions about regular activities of teenagers.	1	0	1	0	0
Students will be able to understand short and simple texts about regular activities of teenagers.	1	1	0	100	
Students will be able to write a series of simple phrases and sentences by using linkers to describe a process.	1	0	1	0	0

Sayısal (MAT)					
Matematik	S	D	Y	B	%
Tam kare pozitif tam sayılarla bu sayıların karekökleri arasındaki ilişkiyi belirler.	2	1	1	50	
Kareköklü ifadelerde toplama ve çıkarma işlemlerini yapar.	3	1	2	33	
Verilen iki doğal sayının aralarında asal olup olmadığını belirler.	1	0	1	0	0
Çok büyük ve çok küçük sayıları bilimsel gösterimle ifade eder ve karşılaştırır.	1	0	1	0	0
Verileri sütun, daire veya çizgi grafiği ile gösterir ve bu gösterimler arasında uygun olan dönüşümleri yapar.	1	0	1	0	0
En fazla üç veri grubuna ait çizgi ve sütun grafiklerini yorumlar.	2	0	2	0	0
Verilen pozitif tam sayıların pozitif tam sayı çarpımlarını bulur, pozitif tam sayıların pozitif tam sayı çarpımlarını üslü	1	1	0	100	
Gerçek sayıları tanıtır, rasyonel ve irrasyonel sayılarla ilişkilendirir.	1	0	1	0	0
Ondalık ifadelerin kareköklerini belirler.	1	1	0	100	
Kareköklü bir ifadenin kök b şeklinde yazar ve kök b şeklindeki ifadede katsayıyı kök içine alır.	1	0	1	0	0
Sayıların ondalık gösterimlerini 10'un tam sayı kuvvetlerini kullanarak çözümler.	1	0	1	0	0
Kareköklü ifadelerde çarpma ve bölme işlemlerini yapar.	1	0	1	0	0
Tam sayıların, tam sayı kuvvetlerini hesaplar.	1	0	1	0	0
İki doğal sayının en büyük ortak bölenini (EBOB) ve en küçük ortak katını (EKOK) hesaplar, ilgili problemleri çözer.	1	1	0	100	
Üstü ifadelerle ilgili temel kuralları anlar, birbirine denk ifadeler oluşturur.	1	0	1	0	0
Kareköklü bir ifade ile çarpıldığında, sonucu bir doğal sayı yapan çarpımlara örnek verir.	1	0	1	0	0

Sayısal (FEN)					
Fen	S	D	Y	B	%
Katı basıncını etkileyen değişkenleri deneyerek keşfeder.	2	1	1	50	
Mevsimlerin oluşumuna yönelik tahminlerde bulunur.	3	1	2	33	
Tek karakter çaprazlamaları ile ilgili problemler çözümler sonuçları hakkında yorum yapar.	3	1	2	33	
İklim ve hava olayları arasındaki farkı açıklar.	2	0	2	0	0
Nükleotid, gen, DNA ve kromozom kavramlarını açıklayarak bu kavramlar arasında ilişki kurar.	1	0	1	0	0
Sıvı basıncını etkileyen değişkenleri tahmin eder ve tahminlerini test eder.	3	1	2	33	
Biyoteknolojik uygulamalar kapsamında oluşturulan ikilemelerle bu uygulamaların insanlık için yararlı zararlı yönü	1	0	1	0	0
DNA'nın yapısını model üzerinde gösterir.	1	0	1	0	0
Canlıların yaşadıkları çevreye uyumlarını gözlem yaparak açıklar.	1	0	1	0	0
Örneklerden yola çıkarak modifikasyonu açıklar.	1	0	1	0	0
Kalıtım ile ilgili kavramları tanımlar.	1	0	1	0	0
Katı, sıvı ve gazların basınç özelliklerinin günlük yaşam ve teknolojik uygulamalara örnekler verir.	1	0	1	0	0

SINAV SONUÇ BELGESİ

İSTANBUL / EYÜP / Eyüp Açık Kurs

Öğrenci	Numara	Sınıf
FURKAN KAPLAN	1162	8M

Puan Türü	Puan	Genel Ort.	Dereceler				
			Snf	Kurum	İlçe	İl	Genel
LGS	191,329	300,920	24	292	340	5660	46169
Puanı Hesaplanan:			322	370	5914	47785	
Katılımlar:			26	323	371	5937	47972

Ders	Soru	Doğru	Yanlış	Net	Başarı %	Sınıf Ort.	Kurum Ort.	Genel Ort.
Türkçe	20	3	17	-2,67	-13	5,11	5,62	8,19
Tarih	10	5	5	3,33	33	1,97	2,71	4,55
Din K.ve A.B.	10	1	9	-2,00	-20	2,59	2,88	3,89
İngilizce	10	3	7	0,67	7	1,32	2,10	3,85
Matematik	20	7	13	2,67	13	0,41	1,50	3,66
Fen	20	2	18	-4,00	-20	3,41	4,41	8,49
Toplam:	90	21	69	-2,00	-2	14,82	19,23	32,63

Soru No	12345678901234567890
Sözel (TÜR)	dcbcadabcaccBdcBAbc
Cevap Anh.	A CDDACCDBBAADBABBACD
Sözel (TAR)	BbbBCAdbcA
Cevap Anh.	A BCDBCACDBA
Sözel (DİN)	cdaCbaaadb
Cevap Anh.	A DBBCADCBCAC
Sözel (İNG)	DcdabcAdbA
Cevap Anh.	A DBCCDBABDA
Sayısal (MAT)	dcBACccbdAbcaDBAcbaD
Cevap Anh.	A BACACBBDCAADDBABDCD
Sayısal (FEN)	bcacbdabdaBcabdabcAd
Cevap Anh.	A DADBCCDCBBACCBDCAAB

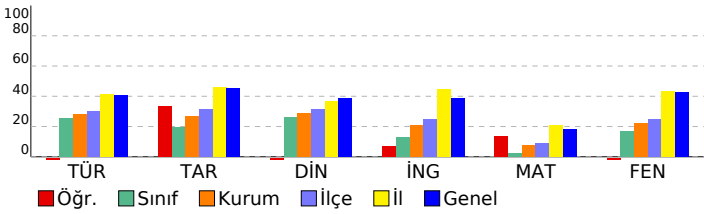

2023- 8. SINIF GÜÇLENDİREN KURUMSAL DENEME -3

DERSLERE GÖRE BAŞARI ANALİZİ

Sözel (TÜR)	S	D	Y	B%
Türkçe				
Metindeki yardımcı fikirleri belirler.	2	0	2	0
Bir işi işlem basamaklarına göre yazar.	1	0	1	0
Metnin ana fikrini/ana duygusunu belirler.	1	0	1	0
Okudukları ile ilgili çıkarımlarda bulunur.	1	0	1	0
Bağlamdan yararlanarak bilmediği kelime ve kelime gruplarının anlamını tahmin eder.	2	0	2	0
Metinler arasında karşılaştırma yapar.	1	0	1	0
Cümlelerin öğelerini ayırır eder.	1	0	1	0
Filiillerin cümledeki işlevlerini kavrar.	2	0	2	0
Yazdıklarını düzenler.	2	1	1	50
Okuduğu metinlerdeki hikâye unsurlarını belirler.	1	0	1	0
Metindeki söz sanatlarını tespit eder.	1	0	1	0
Metinle ilgili soruları cevaplar.	1	1	0	100
Metinde ele alınan sorunlara farklı çözümler üretir.	1	0	1	0
Kelimeleri anlamlarına uygun kullanır.	1	0	1	0
Grafik, tablo ve çizelgeyle sunulan bilgileri yorumlar.	2	1	1	50

Sözel (TAR)	S	D	Y	B%
Tarih				
Avrupa'daki gelişmelerin yansımaları bağlamında Osmanlı Devleti'nin yirminci yüzyılın başlarındaki siyasi ve sos	1	1	0	100
Birinci Dünya Savaşı'nın sebeplerini ve savaşın başlamasına yol açan gelişmeleri kavrar.	1	0	1	0
Mondros Ateşkes Antlaşması'nın imzalanması ve uygulanması karşısında Osmanlı yönetiminin, Mustafa Kemal in	1	0	1	0
Millî Mücadele'nin hazırlık döneminde Mustafa Kemal'in yaptığı çalışmaları analiz eder.	2	2	0	100
Büyük Millet Meclisine karşı ayaklanmalar ile ayaklanmaların bastırılması için alınan tedbirleri analiz eder.	1	1	0	100
Birinci Dünya Savaşı'nda Osmanlı Devleti'nin durumu hakkında çıkarımlarda bulunur.	1	0	1	0
Kuvâ-yı Milliye'nin oluşum sürecini ve sonrasında meydana gelen gelişmeleri kavrar.	1	0	1	0
Misakımillî'nin kabulünü ve Büyük Millet Meclisinin açılışını vatanın bütünlüğü esası ile	1	0	1	0
Gençlik döneminde Mustafa Kemal'in fikir hayatını etkileyen önemli kişileri ve olayları kavrar.	1	1	0	100

Sözel (DİN)	S	D	Y	B%
Din K.ve A.B.				
Kaza ve kader ile ilgili kavramları analiz eder.	1	0	1	0
İslam'ın paylaşma ve yardımlaşmaya verdiği önemi ayet ve hadisler ışığında yorumlar.	3	0	3	0
Toplumda kader ve kaza ile ilgili yaygın olan yanlış anlayışları sorgular.	1	0	1	0
İnsanın ilmi, iradesi, sorumluluğu ile kader arasında ilişki kurar.	1	1	0	100
Zekât, infak ve sadakanın bireysel ve toplumsal önemini fark eder.	1	0	1	0
Zekât ve sadaka ibadetini ayet ve hadislerle açıklar.	2	0	2	0
Hz. Şuaib'in (a.s.) hayatını ana hatlarıyla tanıtır.	1	0	1	0

Sözel (İNG)	S	D	Y	B%
İngilizce				
Students will be able to understand short and simple texts about friendship.	1	1	0	100
Students will be able to understand the specific information in short conversations on everyday topics, such as acc	1	0	1	0
Students will be able to guess the meaning of unknown words from the text.	1	0	1	0
Students will be able to give a simple description about a process.	1	0	1	0
Students will be able to understand the overall meaning of short texts about a process.	1	0	1	0
Students will be able to express what they prefer, like and dislike.	1	0	1	0
Students will be able to understand short and simple invitation letters, cards and e-mails.	1	1	0	100
Students will be able to understand phrases and expressions about regular activities of teenagers.	1	1	0	100
Students will be able to understand short and simple texts about regular activities of teenagers.	1	0	1	0
Students will be able to write a series of simple phrases and sentences by using linkers to describe a process.	1	1	0	100

Sayısal (MAT)	S	D	Y	B%
Matematik				
Tam kare pozitif tam sayılarla bu sayıların karekökleri arasındaki ilişkiyi belirler.	2	0	2	0
Kareköklü ifadelerde toplama ve çıkarma işlemlerini yapar.	3	1	2	33
Verilen iki doğal sayının aralarında asal olup olmadığını belirler.	1	0	1	0
Çok büyük ve çok küçük sayıları bilimsel gösterimle ifade eder ve karşılaştırır.	1	1	0	100
Verileri sütun, daire veya çizgi grafiği ile gösterir ve bu gösterimler arasında uygun olan dönüşümleri yapar.	1	0	1	0
En fazla üç veri grubuna ait çizgi ve sütun grafiklerini yorumlar.	2	1	1	50
Verilen pozitif tam sayıların pozitif tam sayı çarpımlarını bulur, pozitif tam sayıların pozitif tam sayı çarpımlarını üslü	1	1	0	100
Gerçek sayıları tanıtır, rasyonel ve irrasyonel sayılarla ilişkilendirir.	1	0	1	0
Ondalık ifadelerin kareköklerini belirler.	1	0	1	0
Kareköklü bir ifadenin kök b şeklinde yazar ve kök b şeklindeki ifadede katsayıyı kök içine alır.	1	0	1	0
Sayıların ondalık gösterimlerini 10'un tam sayı kuvvetlerini kullanarak çözümler.	1	1	0	100
Kareköklü ifadelerde çarpma ve bölme işlemlerini yapar.	1	1	0	100
Tam sayıların, tam sayı kuvvetlerini hesaplar.	1	0	1	0
İki doğal sayının en büyük ortak bölenini (EBOB) ve en küçük ortak katını (EKOK) hesaplar, ilgili problemleri çözer.	1	0	1	0
Üstü ifadelerle ilgili temel kuralları anlar, birbirine denk ifadeler oluşturur.	1	0	1	0
Kareköklü bir ifade ile çarpıldığında, sonucu bir doğal sayı yapan çarpımlara örnek verir.	1	1	0	100

Sayısal (FEN)	S	D	Y	B%
Fen				
Katı basıncını etkileyen değişkenleri deneyerek keşfeder.	2	0	2	0
Mevsimlerin oluşumuna yönelik tahminlerde bulunur.	3	0	3	0
Tek karakter çaprazlamaları ile ilgili problemler çözümler sonuçları hakkında yorum yapar.	3	1	2	33
İklim ve hava olayları arasındaki farkı açıklar.	2	1	1	50
Nükleotid, gen, DNA ve kromozom kavramlarını açıklayarak bu kavramlar arasında ilişki kurar.	1	0	1	0
Sıvı basıncını etkileyen değişkenleri tahmin eder ve tahminlerini test eder.	3	0	3	0
Biyoteknolojik uygulamalar kapsamında oluşturulan ikilemelerle bu uygulamaların insanlık için yararlı zararlı yönü	1	0	1	0
DNA'nın yapısını model üzerinde gösterir.	1	0	1	0
Canlıların yaşadıkları çevreye uyumlarını gözlem yaparak açıklar.	1	0	1	0
Örneklerden yola çıkarak modifikasyonu açıklar.	1	0	1	0
Kalıtım ile ilgili kavramları tanımlar.	1	0	1	0
Katı, sıvı ve gazların basınç özelliklerinin günlük yaşam ve teknolojik uygulamalara örnekler verir.	1	0	1	0

SINAV SONUÇ BELGESİ							
İSTANBUL / EYÜP / Eyüp Açık Kurs							
Öğrenci			Numara	Sınıf			
GAMZE SOLMAZ			680	8M			
Puan Türü	Puan	Genel Ort.	Dereceler				
			Snf	Kurum	İlçe	İl	Genel
LGS	▼ 269,272	300,920	6	109	141	3576	28689
Puanı Hesaplanan:			322	370	5914	47785	
Katılımlar:			26	323	371	5937	47972

Ders	Soru	Doğru	Yanlış	Net	Başarı %	Sınıf Ort.	Kurum Ort.	Genel Ort.
Türkçe	20	10	9	7,00	35	▲ 5,11	▲ 5,62	▼ 8,19
Tarih	10	3	6	1,00	10	▼ 1,97	▼ 2,71	▼ 4,55
Din K.ve A.B.	10	4	4	2,67	27	▲ 2,59	▼ 2,88	▼ 3,89
İngilizce	10	2	6	0,00	0	▼ 1,32	▼ 2,10	▼ 3,85
Matematik	20	5	6	3,00	15	▲ 0,41	▲ 1,50	▼ 3,66
Fen	20	8	7	5,67	28	▲ 3,41	▲ 4,41	▼ 8,49
Toplam:	90	32	38	19,33	21	▲ 14,82	▲ 19,23	▼ 32,63

Soru No	12345678901234567890
Sözel (TÜR)	dDDA dCcdcdAbBdBBBCD
Cevap Anh.	A CDDACCDBBAADBABBACD
Sözel (TAR)	dbDBa aaaA
Cevap Anh.	A BCDBCACDBA
Sözel (DİN)	DaBCA dd a
Cevap Anh.	A DBBCADCBAC
Sözel (İNG)	b aCccd aA
Cevap Anh.	A DBCCDBABDA
Sayısal (MAT)	a a dBbC A D dB d
Cevap Anh.	A BACACBBDCAADDBABDCD
Sayısal (FEN)	bcD DCCb aAdCd CbA
Cevap Anh.	A DADBCCDCBBACCBDCAAB

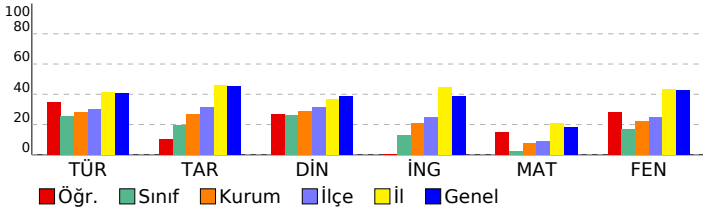

2023- 8. SINIF GÜÇLENDİREN KURUMSAL DENEME -3

DERSLERE GÖRE BAŞARI ANALİZİ				
Sözel (TÜR)				
Türkçe	S	D	Y	B%
Metindeki yardımcı fikirleri belirler.	2	1	1	50
Bir işi işlem basamaklarına göre yazar.	1	1	0	100
Metnin ana fikrini/ana duygusunu belirler.	1	1	0	100
Okudukları ile ilgili çıkarımlarda bulunur.	1	1	0	100
Bağlamdan yararlanarak bilmediği kelime ve kelime gruplarının anlamını tahmin eder.	2	0	1	0
Metinler arasında karşılaştırma yapar.	1	0	1	0
Cümlelerin öğelerini ayırt eder.	1	1	0	100
Filiillerin cümledeki işlevlerini kavrar.	2	0	2	0
Yazdıklarını düzenler.	2	0	2	0
Okuduğu metinlerdeki hikâye unsurlarını belirler.	1	1	0	100
Metindeki söz sanatlarını tespit eder.	1	0	1	0
Metinle ilgili soruları cevaplar.	1	1	0	100
Metinde ele alınan sorunlara farklı çözümler üretir.	1	0	1	0
Kelimeleri anlamlarına uygun kullanır.	1	1	0	100
Grafik, tablo ve çizelgeyle sunulan bilgileri yorumlar.	2	2	0	100

Sözel (TAR)				
Tarih	S	D	Y	B%
Avrupa'daki gelişmelerin yansımaları bağlamında Osmanlı Devleti'nin yirminci yüzyılın başlarındaki siyasi ve sos	1	0	1	0
Birinci Dünya Savaşı'nın sebeplerini ve savaşın başlamasına yol açan gelişmeleri kavrar.	1	0	1	0
Mondros Ateşkes Antlaşması'nın imzalanması ve uygulanması karşısında Osmanlı yönetiminin, Mustafa Kemal in	1	1	0	100
Millî Mücadele'nin hazırlık döneminde Mustafa Kemal'in yaptığı çalışmaları analiz eder.	2	1	0	50
Büyük Millet Meclisine karşı ayaklanmalar ile ayaklanmaların bastırılması için alınan tedbirleri analiz eder.	1	1	0	0
Birinci Dünya Savaşı'nda Osmanlı Devleti'nin durumu hakkında çıkarımlarda bulunur.	1	0	1	0
Kuvâ-yı Milliye'nin oluşum sürecini ve sonrasında meydana gelen gelişmeleri kavrar.	1	0	1	0
Misakımlı'nın kabulünü ve Büyük Millet Meclisinin açılışını vatanın bütünlüğü esası ile	1	0	1	0
Gençlik döneminde Mustafa Kemal'in fikir hayatını etkileyen önemli kişileri ve olayları kavrar.	1	1	0	100

Sözel (DİN)				
Din K.ve A.B.	S	D	Y	B%
Kaza ve kader ile ilgili kavramları analiz eder.	1	1	0	100
İslam'ın paylaşma ve yardımlaşmaya verdiği önemi ayet ve hadisler ışığında yorumlar.	3	0	3	0
Toplumda kader ve kaza ile ilgili yaygın olan yanlış anlayışları sorgular.	1	1	0	100
İnsanın ilmi, iradesi, sorumluluğu ile kader arasında ilişki kurar.	1	1	0	100
Zekât, infak ve sadakanın bireysel ve toplumsal önemini fark eder.	1	1	0	100
Zekât ve sadaka ibadetini ayet ve hadislerle açıklar.	2	0	1	0
Hz. Şuaib'in (a.s.) hayatını ana hatlarıyla tanıtır.	1	0	0	0

Sözel (İNG)				
İngilizce	S	D	Y	B%
Students will be able to understand short and simple texts about friendship.	1	0	1	0
Students will be able to understand the specific information in short conversations on everyday topics, such as acc	1	0	0	0
Students will be able to guess the meaning of unknown words from the text.	1	0	1	0
Students will be able to give a simple description about a process.	1	1	0	100
Students will be able to understand the overall meaning of short texts about a process.	1	0	1	0
Students will be able to express what they prefer, like and dislike.	1	0	1	0
Students will be able to understand short and simple invitation letters, cards and e-mails.	1	0	1	0
Students will be able to understand phrases and expressions about regular activities of teenagers.	1	0	0	0
Students will be able to understand short and simple texts about regular activities of teenagers.	1	0	1	0
Students will be able to write a series of simple phrases and sentences by using linkers to describe a process.	1	1	0	100

Sayısal (MAT)				
Matematik	S	D	Y	B%
Tam kare pozitif tam sayılarla bu sayıların karekökleri arasındaki ilişkiyi belirler.	2	0	2	0
Kareköklü ifadelerde toplama ve çıkarma işlemlerini yapar.	3	1	0	33
Verilen iki doğal sayının aralarında asal olup olmadığını belirler.	1	0	1	0
Çok büyük ve çok küçük sayıları bilimsel gösterimle ifade eder ve karşılaştırır.	1	0	0	0
Verileri sütun, daire veya çizgi grafiği ile gösterir ve bu gösterimler arasında uygun olan dönüşümleri yapar.	1	1	0	100
En fazla üç veri grubuna ait çizgi ve sütun grafiklerini yorumlar.	2	0	1	0
Verilen pozitif tam sayıların pozitif tam sayı çarpanlarını bulur, pozitif tam sayıların pozitif tam sayı çarpanlarını üslü	1	0	0	0
Gerçek sayıları tanıtır, rasyonel ve irrasyonel sayılarla ilişkilendirir.	1	1	0	100
Ondalık ifadelerin kareköklerini belirler.	1	0	0	0
Kareköklü bir ifadenin kök b şeklinde yazar ve kök b şeklindeki ifadede katsayıyı kök içine alır.	1	0	0	0
Sayıların ondalık gösterimlerini 10'un tam sayı kuvvetlerini kullanarak çözümler.	1	1	0	100
Kareköklü ifadelerde çarpma ve bölme işlemlerini yapar.	1	0	1	0
Tam sayıların, tam sayı kuvvetlerini hesaplar.	1	1	0	100
İki doğal sayının en büyük ortak bölenini (EBOB) ve en küçük ortak katını (EKOK) hesaplar, ilgili problemleri çözer.	1	0	0	0
Üstü ifadelerle ilgili temel kuralları anlar, birbirine denk ifadeler oluşturur.	1	0	1	0
Kareköklü bir ifade ile çarpıldığında, sonucu bir doğal sayı yapan çarpanlara örnek verir.	1	0	0	0

Sayısal (FEN)				
Fen	S	D	Y	B%
Katı basıncını etkileyen değişkenleri deneyerek keşfeder.	2	1	1	50
Mevsimlerin oluşumuna yönelik tahminlerde bulunur.	3	1	1	33
Tek karakter çaprazlamaları ile ilgili problemler çözümler sonuçları hakkında yorum yapar.	3	1	2	33
İklim ve hava olayları arasındaki farkı açıklar.	2	1	0	50
Nükleotid, gen, DNA ve kromozom kavramlarını açıklayarak bu kavramlar arasında ilişki kurar.	1	1	0	100
Sıvı basıncını etkileyen değişkenleri tahmin eder ve tahminlerini test eder.	3	1	1	33
Biyoteknolojik uygulamalar kapsamında oluşturulan ikilemelerle bu uygulamaların insanlık için yararlı zararlı yönleri	1	0	0	0
DNA'nın yapısını model üzerinde gösterir.	1	1	0	100
Canlıların yaşadıkları çevreye uyumlarını gözlem yaparak açıklar.	1	0	1	0
Örneklerden yola çıkarak modifikasyonu açıklar.	1	1	0	100
Kalıtım ile ilgili kavramları tanımlar.	1	0	0	0
Katı, sıvı ve gazların basınç özelliklerinin günlük yaşam ve teknolojik uygulamalara örnek verir.	1	0	1	0

SINAV SONUÇ BELGESİ

İSTANBUL / EYÜP / Eyüp Açık Kurs

Öğrenci	Numara	Sınıf
HASAN SARIDOĞAN	316	8M

Puan Türü	Puan	Genel Ort.	Dereceler				
			Snf	Kurum	İlçe	İl	Genel
LGS	▼ 232,201	300,920	16	184	229	4431	36275
Puanı Hesaplanan:			322	370	5914	47785	
Katılımlar:			26	323	371	5937	47972

Ders	Soru	Doğru	Yanlış	Net	Başarı %	Sınıf Ort.	Kurum Ort.	Genel Ort.
Türkçe	20	7	8	4,33	22	▼ 5,11	▼ 5,62	▼ 8,19
Tarih	10	3	4	1,67	17	▼ 1,97	▼ 2,71	▼ 4,55
Din K.ve A.B.	10	2	4	0,67	7	▼ 2,59	▼ 2,88	▼ 3,89
İngilizce	10	0	10	-3,33	-33	▼ 1,32	▼ 2,10	▼ 3,85
Matematik	20	8	8	5,33	27	▲ 0,41	▲ 1,50	▲ 3,66
Fen	20	3	17	-2,67	-13	▼ 3,41	▼ 4,41	▼ 8,49
Toplam:	90	23	51	6,00	7	▼ 14,82	▼ 19,23	▼ 32,63

Soru No	12345678901234567890
Sözel (TÜR)	aDDACddac bA Abc a
Cevap Anh.	A CDDACCDBBAADBABBACD
Sözel (TAR)	CDaCcDb
Cevap Anh.	A BCDBACDBA
Sözel (DİN)	Bad d Ab
Cevap Anh.	A DBBCADCBA
Sözel (İNG)	babdaacdcdb
Cevap Anh.	A DBCCDBABDA
Sayısal (MAT)	Adcd DCb cBDBdBDac
Cevap Anh.	A BACACBBDCAADDBABDCD
Sayısal (FEN)	bdDacdbabedAdadbacdB
Cevap Anh.	A DADBCCDCBBACCBDCAAB

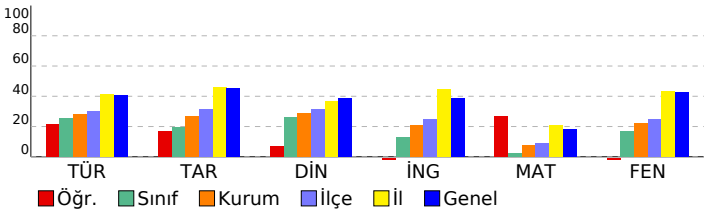

2023- 8. SINIF GÜÇLENDİREN KURUMSAL DENEME -3

DERSLERE GÖRE BAŞARI ANALİZİ

Sözel (TÜR)	S	D	Y	B%
Türkçe				
Metindeki yardımcı fikirleri belirler.	2	0	2	0
Bir işi işlem basamaklarına göre yazar.	1	1	0	100
Metnin ana fikrini/ana duygusunu belirler.	1	1	0	100
Okudukları ile ilgili çıkarımlarda bulunur.	1	1	0	100
Bağlamdan yararlanarak bilmediği kelime ve kelime gruplarının anlamını tahmin eder.	2	1	1	50
Metinler arasında karşılaştırma yapar.	1	0	1	0
Cümlelerin öğelerini ayırt eder.	1	0	1	0
Filiillerin cümledeki işlevlerini kavrar.	2	0	2	0
Yazdıklarını düzenler.	2	0	0	0
Okuduğu metinlerdeki hikâye unsurlarını belirler.	1	1	0	100
Metindeki söz sanatlarını tespit eder.	1	0	0	0
Metinle ilgili soruları cevaplar.	1	0	0	0
Metinde ele alınan sorunlara farklı çözümler üretir.	1	1	0	100
Kelimeleri anlamlarına uygun kullanır.	1	1	0	100
Grafik, tablo ve çizelgeyle sunulan bilgileri yorumlar.	2	0	1	0

Sözel (TAR)	S	D	Y	B%
Tarih				
Avrupa'daki gelişmelerin yansımaları bağlamında Osmanlı Devleti'nin yirminci yüzyılın başlarındaki siyasi ve sos.	1	0	0	0
Birinci Dünya Savaşı'nın sebeplerini ve savaşın başlamasına yol açan gelişmeleri kavrar.	1	1	0	100
Mondros Ateşkes Antlaşması'nın imzalanması ve uygulanması karşısında Osmanlı yönetiminin, Mustafa Kemal'in Millî Mücadele'nin hazırlık döneminde Mustafa Kemal'in yaptığı çalışmaları analiz eder.	2	0	2	0
Büyük Millet Meclisine karşı ayaklanmalar ile ayaklanmaların bastırılması için alınan tedbirleri analiz eder.	1	0	1	100
Birinci Dünya Savaşı'nda Osmanlı Devleti'nin durumu hakkında çıkarımlarda bulunur.	1	0	1	0
Kuvâ-yı Millîye'nin oluşum sürecini ve sonrasında meydana gelen gelişmeleri kavrar.	1	0	1	0
Misakımlı'nın kabulünü ve Büyük Millet Meclisinin açılışını vatanın bütünlüğü esaslı ile	1	0	0	0
Gençlik döneminde Mustafa Kemal'in fikir hayatını etkileyen önemli kişileri ve olayları kavrar.	1	0	0	0

Sözel (DİN)	S	D	Y	B%
Din K.ve A.B.				
Kaza ve kader ile ilgili kavramları analiz eder.	1	0	0	0
İslam'ın paylaşma ve yardımlaşmaya verdiği önemi ayet ve hadisler ışığında yorumlar.	3	1	2	33
Toplumda kader ve kaza ile ilgili yaygın olan yanlış anlayışları sorgular.	1	0	1	0
İnsanın ilmi, iradesi, sorumluluğu ile kader arasında ilişki kurar.	1	0	1	0
Zekât, infak ve sadakanın bireysel ve toplumsal önemini fark eder.	1	0	0	0
Zekât ve sadaka ibadetini ayet ve hadislerle açıklar.	2	0	0	0
Hz. Şuaib'in (a.s.) hayatını ana hatlarıyla tanıtır.	1	1	0	100

Sözel (İNG)	S	D	Y	B%
İngilizce				
Students will be able to understand short and simple texts about friendship.	1	0	1	0
Students will be able to understand the specific information in short conversations on everyday topics, such as acc	1	0	1	0
Students will be able to guess the meaning of unknown words from the text.	1	0	1	0
Students will be able to give a simple description about a process.	1	0	1	0
Students will be able to understand the overall meaning of short texts about a process.	1	0	1	0
Students will be able to express what they prefer, like and dislike.	1	0	1	0
Students will be able to understand short and simple invitation letters, cards and e-mails.	1	0	1	0
Students will be able to understand phrases and expressions about regular activities of teenagers.	1	0	1	0
Students will be able to understand short and simple texts about regular activities of teenagers.	1	0	1	0
Students will be able to write a series of simple phrases and sentences by using linkers to describe a process.	1	0	1	0

Sayısal (MAT)	S	D	Y	B%
Matematik				
Tam kare pozitif tam sayılarla bu sayıların karekökleri arasındaki ilişkiyi belirler.	2	0	0	0
Kareköklü ifadelerde toplama ve çıkarma işlemlerini yapar.	3	2	1	67
Verilen iki doğal sayının aralarında asal olup olmadığını belirler.	1	0	1	0
Çok büyük ve çok küçük sayıları bilimsel gösterimle ifade eder ve karşılaştırır.	1	0	1	0
Verileri sütun, daire veya çizgi grafiği ile gösterir ve bu gösterimler arasında uygun olan dönüşümleri yapar.	1	0	0	0
En fazla üç veri grubuna ait çizgi ve sütun grafiklerini yorumlar.	2	2	0	100
Verilen pozitif tam sayıların pozitif tam sayı çarpımlarını bulur, pozitif tam sayıların pozitif tam sayı çarpımlarını üslü	1	0	1	0
Gerçek sayıları tanıtır, rasyonel ve irrasyonel sayılarla ilişkilendirir.	1	0	0	0
Ondalık ifadelerin kareköklerini belirler.	1	0	1	0
Kareköklü bir ifadenin kök b şeklinde yazar ve kök b şeklindeki ifadede katsayıyı kök içine alır.	1	1	0	100
Sayıların ondalık gösterimlerini 10'un tam sayı kuvvetlerini kullanarak çözümler.	1	1	0	100
Kareköklü ifadelerde çarpma ve bölme işlemlerini yapar.	1	0	1	0
Tam sayıların, tam sayı kuvvetlerini hesaplar.	1	1	0	100
İki doğal sayının en büyük ortak bölenini (EBOB) ve en küçük ortak katını (EKOK) hesaplar, ilgili problemleri çözer.	1	1	0	100
Üstü ifadelerle ilgili temel kuralları anlar, birbirine denk ifadeler oluşturur.	1	0	1	0
Kareköklü bir ifade ile çarpıldığında, sonucu bir doğal sayı yapan çarpımlara örnek verir.	1	0	1	0

Sayısal (FEN)	S	D	Y	B%
Fen				
Katı basıncını etkileyen değişkenleri deneyerek keşfeder.	2	0	2	0
Mevsimlerin oluşumuna yönelik tahminlerde bulunur.	3	0	3	0
Tek karakter çaprazlamaları ile ilgili problemler çözümler sonuçları hakkında yorum yapar.	3	1	2	33
İklim ve hava olayları arasındaki farkı açıklar.	2	0	2	0
Nükleotid, gen, DNA ve kromozom kavramlarını açıklayarak bu kavramlar arasında ilişki kurar.	1	0	1	0
Sıvı basıncını etkileyen değişkenleri tahmin eder ve tahminlerini test eder.	3	1	2	33
Biyoteknolojik uygulamalar kapsamında oluşturulan ikilemelerle bu uygulamaların insanlık için yararlı zararlı yönleri	1	0	1	0
DNA'nın yapısını model üzerinde gösterir.	1	1	0	100
Canlıların yaşadıkları çevreye uyumlarını gözlem yaparak açıklar.	1	0	1	0
Örneklerden yola çıkarak modifikasyonu açıklar.	1	0	1	0
Kalıtım ile ilgili kavramları tanımlar.	1	0	1	0
Katı, sıvı ve gazların basınç özelliklerinin günlük yaşam ve teknolojik uygulamalara örnek verir.	1	0	1	0

SINAV SONUÇ BELGESİ

İSTANBUL / EYÜP / Eyüp Açık Kurs

Öğrenci: HAYRUNNİSADENİZ Numara: 1003 Sınıf: 8M

Puan Türü	Puan	Genel Ort.	Dereceler				
			Snf	Kurum	İlçe	İl	Genel
LGS	262,796	300,920	10	122	158	3734	29969
Puanı Hesaplanan:			322	370	5914	47785	
Katılımlar:			26	323	371	5937	47972

Ders	Soru	Doğru	Yanlış	Net	Başarı %	Sınıf Ort.	Kurum Ort.	Genel Ort.
Türkçe	20	9	9	6,00	30	5,11	5,62	8,19
Tarih	10	3	6	1,00	10	1,97	2,71	4,55
Din K.ve A.B.	10	6	4	4,67	47	2,59	2,88	3,89
İngilizce	10	2	4	0,67	7	1,32	2,10	3,85
Matematik	20	2	11	-1,67	-8	0,41	1,50	3,66
Fen	20	12	6	10,00	50	3,41	4,41	8,49
Toplam:	90	34	40	20,67	23	14,82	19,23	32,63

Soru No: 12345678901234567890

Sözel (TÜR): aDdCd cBcDbcBBB CD

Cevap Anh. A: CDDACCDBBAADBABBACD

Sözel (TAR): dC aCddcaA

Cevap Anh. A: BCDBCACDBA

Sözel (DİN): DBaCÄbaBAd

Cevap Anh. A: DBBCADCBCAC

Sözel (İNG): a a dAB c

Cevap Anh. A: DBCCDBABDA

Sayısal (MAT): a Cdbca b cbcDa c

Cevap Anh. A: BACACBBDCAADDBABDDCD

Sayısal (FEN): DADdDC bCdaACdC D AAB

Cevap Anh. A: DADBCCDCBBACCBDCAAB

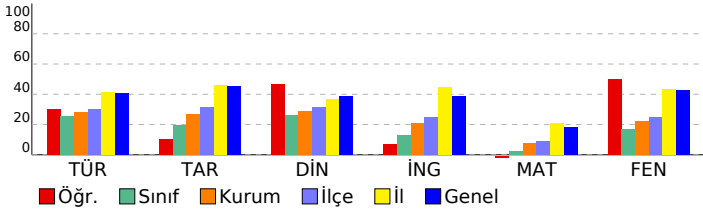

2023- 8. SINIF GÜÇLENDİREN KURUMSAL DENEME -3

DERSLERE GÖRE BAŞARI ANALİZİ

Sözel (TÜR)	S	D	Y	B%
Türkçe	2	1	1	50
Metindeki yardımcı fikirleri belirler.	1	1	0	100
Bir işi işlem basamaklarına göre yazar.	1	1	0	100
Metnin ana fikrini/ana duygusunu belirler.	1	1	0	100
Okudukları ile ilgili çıkarımlarda bulunur.	1	0	1	0
Bağlamdan yararlanarak bilmediği kelime ve kelime gruplarının anlamını tahmin eder.	2	1	1	50
Metinler arasında karşılaştırma yapar.	1	0	1	0
Cümlelerin öğelerini ayırır.	1	0	0	0
Filiillerin cümledeki işlevlerini kavrar.	2	1	1	50
Yazdıklarını düzenler.	2	0	1	0
Okuduğu metinlerdeki hikâye unsurlarını belirler.	1	0	1	0
Metindeki söz sanatlarını tespit eder.	1	0	1	0
Metinle ilgili soruları cevaplar.	1	1	0	100
Metinde ele alınan sorunlara farklı çözümler üretir.	1	0	1	0
Kelimeleri anlamlarına uygun kullanır.	1	1	0	100
Grafik, tablo ve çizelgeyle sunulan bilgileri yorumlar.	2	2	0	100

Sözel (TAR)	S	D	Y	B%
Tarih	1	1	0	100
Avrupa'daki gelişmelerin yansımaları bağlamında Osmanlı Devleti'nin yirminci yüzyılın başlarındaki siyasi ve sos.	1	1	0	100
Birinci Dünya Savaşı'nın sebeplerini ve savaşın başlamasına yol açan gelişmeleri kavrar.	1	1	0	100
Mondros Ateşkes Antlaşması'nın imzalanması ve uygulanması karşısında Osmanlı yönetiminin, Mustafa Kemal'in Milli Mücadele'nin hazırlık döneminde Mustafa Kemal'in yaptığı çalışmaları analiz eder.	2	0	2	0
Büyük Millet Meclisine karşı ayaklanmalar ile ayaklanmaların bastırılması için alınan tedbirleri analiz eder.	1	1	0	100
Birinci Dünya Savaşı'nda Osmanlı Devleti'nin durumu hakkında çıkarımlarda bulunur.	1	0	1	0
Kuvâ-yı Milliye'nin oluşum sürecini ve sonrasında meydana gelen gelişmeleri kavrar.	1	0	1	0
Misakımlı'nın kabulünü ve Büyük Millet Meclisinin açılışını vatanın bütünlüğü esaslı ile	1	0	1	0
Gençlik döneminde Mustafa Kemal'in fikir hayatını etkileyen önemli kişileri ve olayları kavrar.	1	1	0	100

Sözel (DİN)	S	D	Y	B%
Din K.ve A.B.	1	1	0	100
Kaza ve kader ile ilgili kavramları analiz eder.	1	1	0	100
İslam'ın paylaşma ve yardımlaşmaya verdiği önemi ayet ve hadisler ışığında yorumlar.	3	1	2	33
Toplumda kader ve kaza ile ilgili yaygın olan yanlış anlayışları sorgular.	1	0	1	0
İnsanın ilmi, iradesi, sorumluluğu ile kader arasında ilişki kurar.	1	1	0	100
Zekât, infak ve sadakanın bireysel ve toplumsal önemini fark eder.	1	1	0	100
Zekât ve sadaka ibadetini ayet ve hadislerle açıklar.	2	1	1	50
Hz. Şuaib'in (a.s.) hayatını ana hatlarıyla tanıtır.	1	1	0	100

Sözel (İNG)	S	D	Y	B%
İngilizce	1	0	1	0
Students will be able to understand short and simple texts about friendship.	1	0	1	0
Students will be able to understand the specific information in short conversations on everyday topics, such as acc	1	0	0	0
Students will be able to guess the meaning of unknown words from the text.	1	0	1	0
Students will be able to give a simple description about a process.	1	0	0	0
Students will be able to understand the overall meaning of short texts about a process.	1	0	0	0
Students will be able to express what they prefer, like and dislike.	1	0	1	0
Students will be able to understand short and simple invitation letters, cards and e-mails.	1	1	0	100
Students will be able to understand phrases and expressions about regular activities of teenagers.	1	1	0	100
Students will be able to understand short and simple texts about regular activities of teenagers.	1	0	0	0
Students will be able to write a series of simple phrases and sentences by using linkers to describe a process.	1	0	1	0

Sayısal (MAT)	S	D	Y	B%
Matematik	3	0	2	0
Tam kare pozitif tam sayılarla bu sayıların karekökleri arasındaki ilişkiyi belirler.	2	0	2	0
Kareköklü ifadelerde toplama ve çıkarma işlemlerini yapar.	3	0	2	0
Verilen iki doğal sayının aralarında asal olup olmadığını belirler.	1	1	0	100
Çok büyük ve çok küçük sayıları bilimsel gösterimle ifade eder ve karşılaştırır.	1	1	0	100
Verileri sütun, daire veya çizgi grafiği ile gösterir ve bu gösterimler arasında uygun olan dönüşümleri yapar.	1	0	1	0
En fazla üç veri grubuna ait çizgi ve sütun grafiklerini yorumlar.	2	0	1	0
Verilen pozitif tam sayıların pozitif tam sayı çarpımlarını bulur, pozitif tam sayıların pozitif tam sayı çarpımlarını üslü	1	0	0	0
Gerçek sayıları tanıtır, rasyonel ve irrasyonel sayılarla ilişkilendirir.	1	0	1	0
Ondalık ifadelerin kareköklerini belirler.	1	0	1	0
Kareköklü bir ifadenin kök b şeklinde yazılır ve kök b şeklindeki ifadede katsayıyı kök içine alır.	1	0	1	0
Sayıların ondalık gösterimlerini 10'un tam sayı kuvvetlerini kullanarak çözümler.	1	1	0	100
Kareköklü ifadelerde çarpma ve bölme işlemlerini yapar.	1	0	0	0
Tam sayıların, tam sayı kuvvetlerini hesaplar.	1	0	0	0
İki doğal sayının en büyük ortak bölenini (EBOB) ve en küçük ortak katını (EKOK) hesaplar, ilgili problemleri çözer.	1	0	1	0
Üstü ifadelerle ilgili temel kuralları anlar, birbirine denk ifadeler oluşturur.	1	0	0	0
Kareköklü bir ifade ile çarpıldığında, sonucu bir doğal sayı yapan çarpımlara örnek verir.	1	0	0	0

Sayısal (FEN)	S	D	Y	B%
Fen	2	1	0	50
Katı basıncını etkileyen değişkenleri deneyerek keşfeder.	3	2	1	67
Mevsimlerin oluşumuna yönelik tahminlerde bulunur.	3	1	2	33
Tek karakter çarpımları ile ilgili problemler çözümler hakkında yorum yapar.	2	1	1	50
İklim ve hava olayları arasındaki farkı açıklar.	1	1	0	100
Nükleotid, gen, DNA ve kromozom kavramlarını açıklayarak bu kavramlar arasında ilişki kurar.	3	1	1	33
Sıvı basıncını etkileyen değişkenleri tahmin eder ve tahminlerini test eder.	1	1	0	100
Biyoteknolojik uygulamalar kapsamında oluşturulan ikilemelerle bu uygulamaların insanlık için yararlı zararlı yönleri	1	1	0	100
DNA'nın yapısını model üzerinde gösterir.	1	1	0	100
Canlıların yaşadıkları çevreye uyumlarını gözlem yaparak açıklar.	1	1	0	100
Örneklerden yola çıkarak modifikasyonu açıklar.	1	0	1	0
Kalıtım ile ilgili kavramları tanımlar.	1	1	0	100
Katı, sıvı ve gazların basınç özelliklerinin günlük yaşam ve teknolojik uygulamalara örnekler verir.	1	1	0	100

SINAV SONUÇ BELGESİ

İSTANBUL / EYÜP / Eyüp Açık Kurs

Öğrenci	Numara	Sınıf
İBRAHİM KORKMAZ	1490	8M

Puan Türü	Puan	Genel Ort.	Dereceler				
			Snf	Kurum	İlçe	İl	Genel
LGS	197,751	300,920	22	284	331	5516	44999
Puanı Hesaplanan:			322	370	5914	47785	
Katılımlar:			26	323	371	5937	47972

Ders	Soru	Doğru	Yanlış	Net	Başarı %	Sınıf Ort.	Kurum Ort.	Genel Ort.
Türkçe	20	4	14	-0,67	-3	5,11	5,62	8,19
Tarih	10	0	10	-3,33	-33	1,97	2,71	4,55
Din K.ve A.B.	10	3	7	0,67	7	2,59	2,88	3,89
İngilizce	10	5	5	3,33	33	1,32	2,10	3,85
Matematik	20	4	15	-1,00	-5	0,41	1,50	3,66
Fen	20	6	14	1,33	7	3,41	4,41	8,49
Toplam:	90	22	65	0,33	0	14,82	19,23	32,63

Soru No	12345678901234567890
Sözel (TÜR)	aCdBada bd Bcadadabc
Cevap Anh.	B DCABBABDAABBDCACBDC
Sözel (TAR)	bcadbadaabc
Cevap Anh.	B ABDCACBDCB
Sözel (DİN)	CbdbdbdacD
Cevap Anh.	B CABCDACBBD
Sözel (İNG)	ADdABadCaa
Cevap Anh.	B ADBABDCCBD
Sayısal (MAT)	aCacdBacadACad bcadc
Cevap Anh.	B DCDBABDBDAACDBBCACAB
Sayısal (FEN)	acbCDdCbAbdbcdacBada
Cevap Anh.	B BAACDBCCABBCDCDBDAD

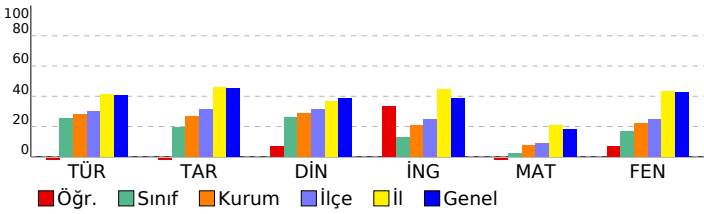

2023- 8. SINIF GÜÇLENDİREN KURUMSAL DENEME -3

DERSLERE GÖRE BAŞARI ANALİZİ

Sözel (TÜR)	S	D	Y	B%
Türkçe	2	2	0	100
Metindeki yardımcı fikirleri belirler.	2	2	0	100
Bir işi işlem basamaklarına göre yazar.	1	0	1	0
Metnin ana fikrini/ana duygusunu belirler.	1	0	1	0
Okudukları ile ilgili çıkarımlarda bulunur.	1	0	1	0
Bağlamdan yararlanarak bilmediği kelime ve kelime gruplarının anlamını tahmin eder.	2	0	2	0
Metinler arasında karşılaştırma yapar.	1	0	1	0
Cümlelerin öğelerini ayırır.	1	0	1	0
Filiillerin cümledeki işlevlerini kavrar.	2	1	1	50
Yazdıklarını düzenler.	2	0	1	0
Okuduğu metinlerdeki hikâye unsurlarını belirler.	1	0	1	0
Metindeki söz sanatlarını tespit eder.	1	0	0	0
Metinle ilgili soruları cevaplar.	1	0	1	0
Metinde ele alınan sorunlara farklı çözümler üretir.	1	0	1	0
Kelimeleri anlamlarına uygun kullanır.	1	0	1	0
Grafik, tablo ve çizelgeyle sunulan bilgileri yorumlar.	2	1	1	50

Sözel (TAR)	S	D	Y	B%
Tarih	1	0	1	0
Avrupa'daki gelişmelerin yansımaları bağlamında Osmanlı Devleti'nin yirminci yüzyılın başlarındaki siyasi ve sos	1	0	1	0
Birinci Dünya Savaşı'nın sebeplerini ve savaşın başlamasına yol açan gelişmeleri kavrar.	1	0	1	0
Mondros Ateşkes Antlaşması'nın imzalanması ve uygulanması karşısında Osmanlı yönetiminin, Mustafa Kemal in	1	0	1	0
Millî Mücadele'nin hazırlık döneminde Mustafa Kemal'in yaptığı çalışmaları analiz eder.	2	0	2	0
Büyük Millet Meclisine karşı ayaklanmalar ile ayaklanmaların bastırılması için alınan tedbirleri analiz eder.	1	0	1	0
Birinci Dünya Savaşı'nda Osmanlı Devleti'nin durumu hakkında çıkarımlarda bulunur.	1	0	1	0
Kuvâ-yı Milliye'nin oluşum sürecini ve sonrasında meydana gelen gelişmeleri kavrar.	1	0	1	0
Misakımlı'nın kabulünü ve Büyük Millet Meclisinin açılışını vatanın bütünlüğü esası ile	1	0	1	0
Gençlik döneminde Mustafa Kemal'in fikir hayatını etkileyen önemli kişileri ve olayları kavrar.	1	0	1	0

Sözel (DİN)	S	D	Y	B%
Din K.ve A.B.	1	1	0	100
Kaza ve kader ile ilgili kavramları analiz eder.	1	1	0	100
İslam'ın paylaşma ve yardımlaşmaya verdiği önemi ayet ve hadisler ışığında yorumlar.	3	1	2	33
Toplumda kader ve kaza ile ilgili yaygın olan yanlış anlayışları sorgular.	1	0	1	0
İnsanın ilmi, iradesi, sorumluluğu ile kader arasında ilişki kurar.	1	0	1	0
Zekât, infak ve sadakanın bireysel ve toplumsal önemini fark eder.	1	0	1	0
Zekât ve sadaka ibadetini ayet ve hadislerle açıklar.	2	1	1	50
Hz. Şuaib'in (a.s.) hayatını ana hatlarıyla tanıtır.	1	0	1	0

Sözel (İNG)	S	D	Y	B%
İngilizce	1	0	1	0
Students will be able to understand short and simple texts about friendship.	1	0	1	0
Students will be able to understand the specific information in short conversations on everyday topics, such as acc	1	0	1	0
Students will be able to guess the meaning of unknown words from the text.	1	0	1	100
Students will be able to give a simple description about a process.	1	0	1	0
Students will be able to understand the overall meaning of short texts about a process.	1	0	1	0
Students will be able to express what they prefer, like and dislike.	1	1	0	100
Students will be able to understand short and simple invitation letters, cards and e-mails.	1	1	0	100
Students will be able to understand phrases and expressions about regular activities of teenagers.	1	0	1	0
Students will be able to understand short and simple texts about regular activities of teenagers.	1	1	0	100
Students will be able to write a series of simple phrases and sentences by using linkers to describe a process.	1	1	0	100

Sayısal (MAT)	S	D	Y	B%
Matematik	2	0	1	0
Tam kare pozitif tam sayılarla bu sayıların karekökleri arasındaki ilişkiyi belirler.	2	0	1	0
Kareköklü ifadelerde toplama ve çıkarma işlemlerini yapar.	3	1	2	33
Verilen iki doğal sayının aralarında asal olup olmadığını belirler.	1	0	1	0
Çok büyük ve çok küçük sayıları bilimsel gösterimle ifade eder ve karşılaştırır.	1	0	1	0
Verileri sütun, daire veya çizgi grafiği ile gösterir ve bu gösterimler arasında uygun olan dönüşümleri yapar.	1	0	1	0
En fazla üç veri grubuna ait çizgi ve sütun grafiklerini yorumlar.	2	1	1	50
Verilen pozitif tam sayıların pozitif tam sayı çarpımlarını bulur, pozitif tam sayıların pozitif tam sayı çarpımlarını üslü	1	1	0	100
Gerçek sayıları tanıtır, rasyonel ve irrasyonel sayılarla ilişkilendirir.	1	0	1	0
Ondalık ifadelerin kareköklerini belirler.	1	0	1	0
Kareköklü bir ifadenin kök b şeklinde yazar ve kök b şeklindeki ifadede katsayıyı kök içine alır.	1	0	1	0
Sayıların ondalık gösterimlerini 10'un tam sayı kuvvetlerini kullanarak çözümler.	1	0	1	0
Kareköklü ifadelerde çarpma ve bölme işlemlerini yapar.	1	0	1	0
Tam sayıların, tam sayı kuvvetlerini hesaplar.	1	0	1	0
İki doğal sayının en büyük ortak bölenini (EBOB) ve en küçük ortak katını (EKOK) hesaplar, ilgili problemleri çözer.	1	0	1	0
Üstü ifadelerle ilgili temel kuralları anlar, birbirine denk ifadeler oluşturur.	1	1	0	100
Kareköklü bir ifade ile çarpıldığında, sonucu bir doğal sayı yapan çarpımlara örnek verir.	1	0	1	0

Sayısal (FEN)	S	D	Y	B%
Fen	2	0	2	0
Katı basıncını etkileyen değişkenleri deneyerek keşfeder.	2	0	2	0
Mevsimlerin oluşumuna yönelik tahminlerde bulunur.	3	0	3	0
Tek karakter çaprazlamaları ile ilgili problemler çözümler sonuçları hakkında yorum yapar.	3	1	2	33
İklim ve hava olayları arasındaki farkı açıklar.	2	1	1	50
Nükleotid, gen, DNA ve kromozom kavramlarını açıklayarak bu kavramlar arasında ilişki kurar.	1	0	1	0
Sıvı basıncını etkileyen değişkenleri tahmin eder ve tahminlerini test eder.	3	1	2	33
Biyoteknolojik uygulamalar kapsamında oluşturulan ikilemelerle bu uygulamaların insanlık için yararlı zararlı yönleri	1	0	1	0
DNA'nın yapısını model üzerinde gösterir.	1	1	0	100
Canlıların yaşadıkları çevreye uyumlarını gözlem yaparak açıklar.	1	0	1	0
Örneklerden yola çıkarak modifikasyonu açıklar.	1	1	0	100
Kalıtım ile ilgili kavramları tanımlar.	1	1	0	100
Katı, sıvı ve gazların basınç özelliklerinin günlük yaşam ve teknolojik uygulamalara örnekler verir.	1	0	1	0

SINAV SONUÇ BELGESİ

İSTANBUL / EYÜP / Eyüp Açık Kurs

Öğrenci	Numara	Sınıf
IRMAK YEŞİLBAŞ	592	8M

Puan Türü	Puan	Genel Ort.	Dereceler				
			Snf	Kurum	İlçe	İl	Genel
LGS	▼ 231,461	300,920	17	186	231	4446	36436
Puanı Hesaplanan:			322	370	5914	47785	
Katılımlar:			26	323	371	5937	47972

Ders	Soru	Doğru	Yanlış	Net	Başarı %	Sınıf Ort.	Kurum Ort.	Genel Ort.
Türkçe	20	9	11	5,33	27	▲ 5,11	▼ 5,62	▼ 8,19
Tarih	10	3	7	0,67	7	▼ 1,97	▼ 2,71	▼ 4,55
Din K.ve A.B.	10	3	7	0,67	7	▼ 2,59	▼ 2,88	▼ 3,89
İngilizce	10	5	5	3,33	33	▲ 1,32	▲ 2,10	▼ 3,85
Matematik	20	4	16	-1,33	-7	▼ 0,41	▼ 1,50	▼ 3,66
Fen	20	7	13	2,67	13	▼ 3,41	▼ 4,41	▼ 8,49
Toplam:	90	31	59	11,33	13	▼ 14,82	▼ 19,23	▼ 32,63

Soru No	12345678901234567890
Sözel (TÜR)	DCAddBabBBadCadBDC
Cevap Anh.	B DCABBABDAABBDCACADDC
Sözel (TAR)	AdbbACAadd
Cevap Anh.	B ABDCACBDCB
Sözel (DİN)	CbadcbadBD
Cevap Anh.	B CABCDACBBD
Sözel (İNG)	cacAGDCaBD
Cevap Anh.	B ADBABDCCBD
Sayısal (MAT)	cdDcAacdDacbbdcacabd
Cevap Anh.	B DCDBABDBDAACDBBCACAB
Sayısal (FEN)	cAcabBabccaCaCaDBbbD
Cevap Anh.	B BAACDBCCABBCDCDBDAD

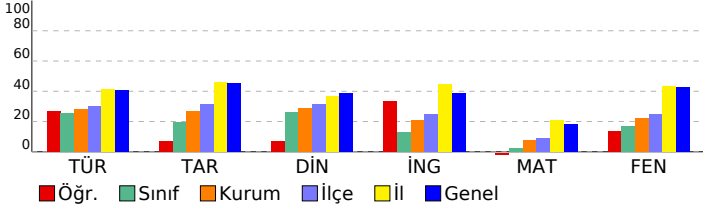

2023- 8. SINIF GÜÇLENDİREN KURUMSAL DENEME -3

DERSLERE GÖRE BAŞARI ANALİZİ

Sözel (TÜR)	S	D	Y	B%
Türkçe	2	2	0	100
Metindeki yardımcı fikirleri belirler.	2	2	0	100
Bir işi işlem basamaklarına göre yazar.	1	1	0	100
Metnin ana fikrini/ana duygusunu belirler.	1	0	1	0
Okudukları ile ilgili çıkarımlarda bulunur.	1	0	1	0
Bağlamdan yararlanarak bilmediği kelime ve kelime gruplarının anlamını tahmin eder.	2	0	2	0
Metinler arasında karşılaştırma yapar.	1	1	0	100
Cümlelerin öğelerini ayırır.	1	0	1	0
Filiillerin cümledeki işlevlerini kavrar.	2	1	1	50
Yazdıklarını düzenler.	2	2	0	100
Okuduğu metinlerdeki hikâye unsurlarını belirler.	1	0	1	0
Metindeki söz sanatlarını tespit eder.	1	0	1	0
Metinle ilgili soruları cevaplar.	1	1	0	100
Metinde ele alınan sorunlara farklı çözümler üretir.	1	0	1	0
Kelimeleri anlamlarına uygun kullanır.	1	0	1	0
Grafik, tablo ve çizelgeyle sunulan bilgileri yorumlar.	2	1	1	50

Sözel (TAR)	S	D	Y	B%
Tarih	1	0	1	0
Avrupa'daki gelişmelerin yansımaları bağlamında Osmanlı Devleti'nin yirminci yüzyılın başlarındaki siyasi ve sos	1	0	1	0
Birinci Dünya Savaşı'nın sebeplerini ve savaşın başlamasına yol açan gelişmeleri kavrar.	1	0	1	0
Mondros Ateşkes Antlaşması'nın imzalanması ve uygulanması karşısında Osmanlı yönetiminin, Mustafa Kemal in	2	1	1	50
Millî Mücadele'nin hazırlık döneminde Mustafa Kemal'in yaptığı çalışmaları analiz eder.	1	1	0	100
Büyük Millet Meclisini karşı ayaklanmalar ile ayaklanmaların bastırılması için alınan tedbirleri analiz eder.	1	0	1	0
Birinci Dünya Savaşı'nda Osmanlı Devleti'nin durumu hakkında çıkarımlarda bulunur.	1	0	1	0
Kuvâ-yı Millîye'nin oluşum sürecini ve sonrasında meydana gelen gelişmeleri kavrar.	1	0	1	0
Misakımlı'nın kabulünü ve Büyük Millet Meclisinin açılışını vatanın bütünlüğü esası ile	1	0	1	0
Gençlik döneminde Mustafa Kemal'in fikir hayatını etkileyen önemli kişileri ve olayları kavrar.	1	1	0	100

Sözel (DİN)	S	D	Y	B%
Din K.ve A.B.	1	1	0	100
Kaza ve kader ile ilgili kavramları analiz eder.	1	1	0	100
İslam'ın paylaşma ve yardımlaşmaya verdiği önemi ayet ve hadisler ışığında yorumlar.	3	2	1	67
Toplumda kader ve kaza ile ilgili yaygın olan yanlış anlayışları sorgular.	1	0	1	0
İnsanın ilmi, iradesi, sorumluluğu ile kader arasında ilişki kurar.	1	0	1	0
Zekât, infak ve sadakanın bireysel ve toplumsal önemini fark eder.	1	0	1	0
Zekât ve sadaka ibadetini ayet ve hadislerle açıklar.	2	0	2	0
Hz. Şuaib'in (a.s.) hayatını ana hatlarıyla tanıtır.	1	0	1	0

Sözel (İNG)	S	D	Y	B%
İngilizce	1	1	0	100
Students will be able to understand short and simple texts about friendship.	1	1	0	100
Students will be able to understand the specific information in short conversations on everyday topics, such as acc	1	1	0	100
Students will be able to guess the meaning of unknown words from the text.	1	0	1	0
Students will be able to give a simple description about a process.	1	1	0	100
Students will be able to understand the overall meaning of short texts about a process.	1	1	0	100
Students will be able to express what they prefer, like and dislike.	1	0	1	0
Students will be able to understand short and simple invitation letters, cards and e-mails.	1	1	0	100
Students will be able to understand phrases and expressions about regular activities of teenagers.	1	1	0	100
Students will be able to understand short and simple texts about regular activities of teenagers.	1	0	1	0
Students will be able to write a series of simple phrases and sentences by using linkers to describe a process.	1	0	1	0

Sayısal (MAT)	S	D	Y	B%
Matematik	2	0	2	0
Tam kare pozitif tam sayılarla bu sayıların karekökleri arasındaki ilişkiyi belirler.	3	0	3	0
Kareköklü ifadelerde toplama ve çıkarma işlemlerini yapar.	2	0	2	0
Verilen iki doğal sayının aralarında asal olup olmadığını belirler.	1	0	1	0
Çok büyük ve çok küçük sayıları bilimsel gösterimle ifade eder ve karşılaştırır.	1	0	1	0
Verileri sütun, daire veya çizgi grafiği ile gösterir ve bu gösterimler arasında uygun olan dönüşümleri yapar.	1	0	1	0
En fazla üç veri grubuna ait çizgi ve sütun grafiklerini yorumlar.	2	0	2	0
Verilen pozitif tam sayıların pozitif tam sayı çarpımlarını bulur, pozitif tam sayıların pozitif tam sayı çarpımlarını üslü	1	0	1	0
Gerçek sayıları tanıtır, rasyonel ve irrasyonel sayılarla ilişkilendirir.	1	1	0	100
Ondalık ifadelerin kareköklerini belirler.	1	1	0	100
Kareköklü bir ifadenin kök b şeklinde yazar ve kök b şeklindeki ifadede katsayıyı kök içine alır.	1	0	1	0
Sayıların ondalık gösterimlerini 10'un tam sayı kuvvetlerini kullanarak çözümler.	1	0	1	0
Kareköklü ifadelerde çarpma ve bölme işlemlerini yapar.	1	1	0	100
Tam sayıların, tam sayı kuvvetlerini hesaplar.	1	0	1	0
İki doğal sayının en büyük ortak bölenini (EBOB) ve en küçük ortak katını (EKOK) hesaplar, ilgili problemleri çözer.	1	1	0	100
Üstü ifadelerle ilgili temel kuralları anlar, birbirine denk ifadeler oluşturur.	1	0	1	0
Kareköklü bir ifade ile çarpıldığında, sonucu bir doğal sayı yapan çarpımlara örnek verir.	1	0	1	0

Sayısal (FEN)	S	D	Y	B%
Fen	2	2	0	100
Katı basıncını etkileyen değişkenleri deneyerek keşfeder.	3	0	3	0
Mevsimlerin oluşumuna yönelik tahminlerde bulunur.	3	0	3	0
Tek karakter çaprazlamaları ile ilgili problemler çözerek sonuçları hakkında yorum yapar.	3	1	2	33
İklim ve hava olayları arasındaki farkı açıklar.	2	2	0	100
Nükleotid, gen, DNA ve kromozom kavramlarını açıklayarak bu kavramlar arasında ilişki kurar.	1	1	0	100
Sıvı basıncını etkileyen değişkenleri tahmin eder ve tahminlerini test eder.	3	0	3	0
Biyoteknolojik uygulamalar kapsamında oluşturulan ikilemelerle bu uygulamaların insanlık için yararlı zararlı yönü	1	1	0	100
DNA'nın yapısını model üzerinde gösterir.	1	0	1	0
Canlıların yaşadıkları çevreye uyumlarını gözlem yaparak açıklar.	1	0	1	0
Örneklerden yola çıkarak modifikasyonu açıklar.	1	0	1	0
Kalıtım ile ilgili kavramları tanımlar.	1	0	1	0
Katı, sıvı ve gazların basınç özelliklerinin günlük yaşam ve teknolojik uygulamalara örnekler verir.	1	0	1	0

SINAV SONUÇ BELGESİ

2023- 8. SINIF GÜÇLENDİREN KURUMSAL DENEME -3

İSTANBUL / EYÜP / Eyüp Açık Kurs

DERSLERE GÖRE BAŞARI ANALİZİ

Öğrenci	Numara	Sınıf
İSMAİLERENAKPOLAT	1149	8M

Sözel (TÜR)	S	D	Y	B%
Türkçe	2	1	1	50
Metindeki yardımcı fikirleri belirler.	1	1	0	100
Bir işi işlem basamaklarına göre yazar.	1	1	0	100
Metnin ana fikrini/ana duygusunu belirler.	1	1	0	100
Okudukları ile ilgili çıkarımlarda bulunur.	1	1	0	100
Bağlamdan yararlanarak bilmediği kelime ve kelime gruplarının anlamını tahmin eder.	2	0	1	0
Metinler arasında karşılaştırma yapar.	1	1	0	100
Cümlelerin öğelerini ayırt eder.	1	1	0	100
Filiillerin cümledeki işlevlerini kavrar.	2	1	0	50
Yazdıklarını düzenler.	2	2	0	100
Okuduğu metinlerdeki hikâye unsurlarını belirler.	1	1	0	100
Metindeki söz sanatlarını tespit eder.	1	1	0	100
Metinle ilgili soruları cevaplar.	1	1	0	100
Metinde ele alınan sorunlara farklı çözümler üretir.	1	0	1	0
Kelimeleri anlamlarına uygun kullanır.	1	1	0	100
Grafik, tablo ve çizelgeyle sunulan bilgileri yorumlar.	2	1	1	50

Puan Türü	Puan	Genel Ort.	Dereceler				
			Snf	Kurum	İlçe	İl	Genel
LGS	284,706	300,920	4	88	113	3249	25751
Puanı Hesaplanan:			322	370	5914	47785	
Katılımlar:			26	323	371	5937	47972

Sözel (TAR)	S	D	Y	B%
Tarih	1	0	0	0
Avrupa'daki gelişmelerin yansımaları bağlamında Osmanlı Devleti'nin yirminci yüzyılın başlarındaki siyasi ve sos	1	0	0	0
Birinci Dünya Savaşı'nın sebeplerini ve savaşın başlamasına yol açan gelişmeleri kavrar.	1	0	0	0
Mondros Ateşkes Antlaşması'nın imzalanması ve uygulanması karşısında Osmanlı yönetiminin, Mustafa Kemal in	2	2	0	0
Millî Mücadele'nin hazırlık döneminde Mustafa Kemal'in yaptığı çalışmaları analiz eder.	1	1	0	100
Büyük Millet Meclisine karşı ayaklanmalar ile ayaklanmaların bastırılması için alınan tedbirleri analiz eder.	1	1	0	100
Birinci Dünya Savaşı'nda Osmanlı Devleti'nin durumu hakkında çıkarımlarda bulunur.	1	0	1	0
Kuvâ-yı Milliye'nin oluşum sürecini ve sonrasında meydana gelen gelişmeleri kavrar.	1	1	0	100
Misakımlı'nın kabulünü ve Büyük Millet Meclisinin açılışını vatanın bütünlüğü esası ile	1	0	1	0
Gençlik döneminde Mustafa Kemal'in fikir hayatını etkileyen önemli kişileri ve olayları kavrar.	1	1	0	100

Ders	Soru	Doğru	Yanlış	Net	Başarı %	Sınıf Ort.	Kurum Ort.	Genel Ort.
Türkçe	20	14	4	12,67	63	▲ 5,11	▲ 5,62	▲ 8,19
Tarih	10	5	2	4,33	43	▲ 1,97	▲ 2,71	▼ 4,55
Din K.ve A.B.	10	5	2	4,33	43	▲ 2,59	▲ 2,88	▲ 3,89
İngilizce	10	0	1	-0,33	-3	▼ 1,32	▼ 2,10	▼ 3,85
Matematik	20	1	3	0,00	0	▼ 0,41	▼ 1,50	▼ 3,66
Fen	20	8	7	5,67	28	▲ 3,41	▲ 4,41	▼ 8,49
Toplam:	90	33	19	26,67	30	▲ 14,82	▲ 19,23	▼ 32,63

Sözel (DİN)	S	D	Y	B%
Din K.ve A.B.	1	1	0	100
Kaza ve kader ile ilgili kavramları analiz eder.	3	1	1	33
İslam'ın paylaşma ve yardımlaşmaya verdiği önemi ayet ve hadisler ışığında yorumlar.	1	0	0	0
Toplumda kader ve kaza ile ilgili yaygın olan yanlış anlayışları sorgular.	1	0	0	0
İnsanın ilmi, iradesi, sorumluluğu ile kader arasında ilişki kurar.	1	1	0	100
Zekât, infak ve sadakanın bireysel ve toplumsal önemini fark eder.	2	0	1	0
Zekât ve sadaka ibadetini ayet ve hadislerle açıklar.	2	0	1	0
Hz. Şuaib'in (a.s.) hayatını ana hatlarıyla tanıtır.	1	1	0	100

Soru No: 12345678901234567890

Sözel (TÜR): DCADbcBDAbB DCC ADDd

Cevap Anh. B: DCABBABDAABBDCACDDC

Sözel (TAR): AaDdACB

Cevap Anh. B: ABDCACBDCB

Sözel (DİN): CAca AC D

Cevap Anh. B: CABCDACBBD

Sözel (İNG): a

Cevap Anh. B: ADBABDCCBD

Sayısal (MAT): D cb a

Cevap Anh. B: DCDBABDBDAACBDBACAB

Sayısal (FEN): AcCb dCAaabbCCD D

Cevap Anh. B: BAACDBCCABBCDCDBDAD

Sözel (İNG)	S	D	Y	B%
İngilizce	1	0	0	0
Students will be able to understand short and simple texts about friendship.	1	0	0	0
Students will be able to understand the specific information in short conversations on everyday topics, such as acc	1	0	0	0
Students will be able to guess the meaning of unknown words from the text.	1	0	0	0
Students will be able to give a simple description about a process.	1	0	1	0
Students will be able to understand the overall meaning of short texts about a process.	1	0	0	0
Students will be able to express what they prefer, like and dislike.	1	0	0	0
Students will be able to understand short and simple invitation letters, cards and e-mails.	1	0	0	0
Students will be able to understand phrases and expressions about regular activities of teenagers.	1	0	0	0
Students will be able to understand short and simple texts about regular activities of teenagers.	1	0	0	0
Students will be able to write a series of simple phrases and sentences by using linkers to describe a process.	1	0	0	0

Sayısal (MAT)	S	D	Y	B%
Matematik	2	0	0	0
Tam kare pozitif tam sayılarla bu sayıların karekökleri arasındaki ilişkiyi belirler.	3	0	0	0
Kareköklü ifadelerde toplama ve çıkarma işlemlerini yapar.	1	0	0	0
Verilen iki doğal sayının aralarında asal olup olmadığını belirler.	1	0	0	0
Çok büyük ve çok küçük sayıları bilimsel gösterimle ifade eder ve karşılaştırır.	1	0	0	0
Verileri sütun, daire veya çizgi grafiği ile gösterir ve bu gösterimler arasında uygun olan dönüşümleri yapar.	2	0	0	0
En fazla üç veri grubuna ait çizgi ve sütun grafiklerini yorumlar.	2	0	0	0
Verilen pozitif tam sayıların pozitif tam sayı çarpımlarını bulur, pozitif tam sayıların pozitif tam sayı çarpımlarını üslü	1	0	0	0
Gerçek sayıları tanıtır, rasyonel ve irrasyonel sayılarla ilişkilendirir.	1	0	0	0
Ondalık ifadelerin kareköklerini belirler.	1	0	0	0
Kareköklü bir ifadenin kök b şeklinde yazar ve kök b şeklindeki ifadede katsayıyı kök içine alır.	1	0	1	0
Sayıların ondalık gösterimlerini 10'un tam sayı kuvvetlerini kullanarak çözümler.	1	0	0	0
Kareköklü ifadelerde çarpma ve bölme işlemlerini yapar.	1	0	1	0
Tam sayıların, tam sayı kuvvetlerini hesaplar.	1	0	1	0
İki doğal sayının en büyük ortak bölenini (EBOB) ve en küçük ortak katını (EKOK) hesaplar, ilgili problemleri çözer.	1	0	0	0
Üstü ifadelerle ilgili temel kuralları anlar, birbirine denk ifadeler oluşturur.	1	0	0	0
Kareköklü bir ifade ile çarpıldığında, sonucu bir doğal sayı yapan çarpımlara örnek verir.	1	1	0	100

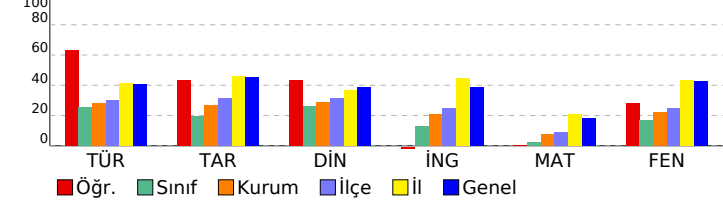

Sayısal (FEN)	S	D	Y	B%
Fen	2	2	0	100
Katı basıncını etkileyen değişkenleri deneyerek keşfeder.	3	1	1	33
Mevsimlerin oluşumuna yönelik tahminlerde bulunur.	3	0	1	0
Tek karakter çarpımları ile ilgili problemler çözerek sonuçları hakkında yorum yapar.	2	1	0	50
İklim ve hava olayları arasındaki farkı açıklar.	1	1	0	100
Nükleotid, gen, DNA ve kromozom kavramlarını açıklayarak bu kavramlar arasında ilişki kurar.	3	1	1	33
Sıvı basıncını etkileyen değişkenleri tahmin eder ve tahminlerini test eder.	1	0	1	0
Biyoteknolojik uygulamalar kapsamında oluşturulan ikilemelerle bu uygulamaların insanlık için yararlı ve zararlı yönleri	1	1	0	100
DNA'nın yapısını model üzerinde gösterir.	1	1	0	100
Canlıların yaşadıkları çevreye uyumlarını gözlem yaparak açıklar.	1	0	1	0
Örneklerden yola çıkarak modifikasyonu açıklar.	1	0	1	0
Kalıtım ile ilgili kavramları tanımlar.	1	0	1	0
Katı, sıvı ve gazların basınç özelliklerinin günlük yaşam ve teknolojik uygulamalara örnekler verir.	1	0	1	0

SINAV SONUÇ BELGESİ

İSTANBUL / EYÜP / Eyüp Açık Kurs

Öğrenci	Numara	Sınıf
MAKSAT MAKSUT	13	8M

Puan Türü	Puan	Genel Ort.	Dereceler				
			Snf	Kurum	İlçe	İl	Genel
LGS	▼ 192,237	300.920	23	291	339	5638	46034
Puanı Hesaplanan:			322	370	5914	47785	
Katılımlar:			26	323	371	5937	47972

Ders	Soru	Doğru	Yanlış	Net	Başarı %	Sınıf Ort.	Kurum Ort.	Genel Ort.
Türkçe	20	3	17	-2,67	-13	▼ 5,11	▼ 5,62	▼ 8,19
Tarih	10	1	9	-2,00	-20	▼ 1,97	▼ 2,71	▼ 4,55
Din K.ve A.B.	10	3	7	0,67	7	▼ 2,59	▼ 2,88	▼ 3,89
İngilizce	10	5	5	3,33	33	▲ 1,32	▲ 2,10	▼ 3,85
Matematik	20	5	15	0,00	0	▼ 0,41	▼ 1,50	▼ 3,66
Fen	20	5	15	0,00	0	▼ 3,41	▼ 4,41	▼ 8,49
Toplam:	90	22	68	-0,67	-1	▼ 14,82	▼ 19,23	▼ 32,63

Soru No	12345678901234567890
Sözel (TÜR)	addaBdcccAbdcccbaCdbca
Cevap Anh.	B DCABBABDAABBDCACCADDC

Sözel (TAR)	Adcbdacbda
Cevap Anh.	B ABDCACBDCB

Sözel (DİN)	dcaabdCaBD
Cevap Anh.	B CABCDACBBDD

Sözel (İNG)	AacdBDCbaD
Cevap Anh.	B ADBABDCCBD

Sayısal (MAT)	bCcacdbaaAdCadBbdCca
Cevap Anh.	B DCDBABDBDAACDBBCACAB

Sayısal (FEN)	ccdaaBCCdaBCbdaccbda
Cevap Anh.	B BAACDBCCABBCCDCDBDAD

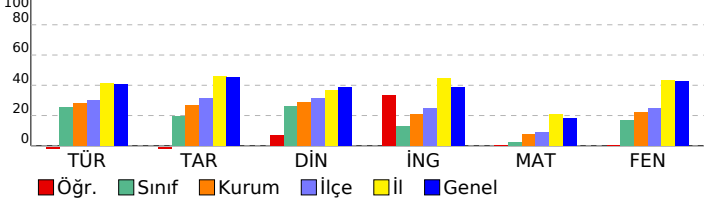

2023- 8. SINIF GÜÇLENDİREN KURUMSAL DENEME -3

DERSLERE GÖRE BAŞARI ANALİZİ				
Sözel (TÜR)				
Türkçe	S	D	Y	B%
Metindeki yardımcı fikirleri belirler.	2	0	2	0
Bir işi işlem basamaklarına göre yazar.	1	0	1	0
Metnin ana fikrini/ana duygusunu belirler.	1	0	1	0
Okudukları ile ilgili çıkarımlarda bulunur.	1	0	1	0
Bağlamdan yararlanarak bilmediği kelime ve kelime gruplarının anlamını tahmin eder.	2	1	1	50
Metinler arasında karşılaştırma yapar.	1	0	1	0
Cümlelerin öğelerini ayırır.	1	0	1	0
Filiillerin cümledeki işlevlerini kavrar.	2	0	2	0
Yazdıklarını düzenler.	2	0	2	0
Okuduğu metinlerdeki hikâye unsurlarını belirler.	1	1	0	100
Metindeki söz sanatlarını tespit eder.	1	0	1	0
Metinle ilgili soruları cevaplar.	1	0	1	0
Metinde ele alınan sorunlara farklı çözümler üretir.	1	0	1	0
Kelimeleri anlamlarına uygun kullanır.	1	1	0	100
Grafik, tablo ve çizelgeyle sunulan bilgileri yorumlar.	2	0	2	0

Sözel (TAR)				
Tarih	S	D	Y	B%
Avrupa'daki gelişmelerin yansımaları bağlamında Osmanlı Devleti'nin yirminci yüzyılın başlarındaki siyasi ve sos.	1	0	1	0
Birinci Dünya Savaşı'nın sebeplerini ve savaşın başlamasına yol açan gelişmeleri kavrar.	1	0	1	0
Mondros Ateşkes Antlaşması'nın imzalanması ve uygulanması karşısında Osmanlı yönetiminin, Mustafa Kemal'in Millî Mücadele'nin hazırlık döneminde Mustafa Kemal'in yaptığı çalışmaları analiz eder.	2	0	2	0
Büyük Millet Meclisine karşı ayaklanmalar ile ayaklanmaların bastırılması için alınan tedbirleri analiz eder.	1	0	1	0
Birinci Dünya Savaşı'nda Osmanlı Devleti'nin durumu hakkında çıkarımlarda bulunur.	1	0	1	0
Kuvâ-yı Milliye'nin oluşum sürecini ve sonrasında meydana gelen gelişmeleri kavrar.	1	0	1	0
Misakımlı'nın kabulünü ve Büyük Millet Meclisinin açılışını vatanın bütünlüğü esaslı ile	1	0	1	0
Gençlik döneminde Mustafa Kemal'in fikir hayatını etkileyen önemli kişileri ve olayları kavrar.	1	1	0	100

Sözel (DİN)				
Din K.ve A.B.	S	D	Y	B%
Kaza ve kader ile ilgili kavramları analiz eder.	1	1	0	100
İslam'ın paylaşma ve yardımlaşmaya verdiği önemi ayet ve hadisler ışığında yorumlar.	3	1	2	33
Toplumda kader ve kaza ile ilgili yaygın olan yanlış anlayışları sorgular.	1	0	1	0
İnsanın ilmi, iradesi, sorumluluğu ile kader arasında ilişki kurar.	1	1	0	100
Zekât, infak ve sadakanın bireysel ve toplumsal önemini fark eder.	1	0	1	0
Zekât ve sadaka ibadetini ayet ve hadislerle açıklar.	2	0	2	0
Hz. Şuaib'in (a.s.) hayatını ana hatlarıyla tanıtır.	1	0	1	0

Sözel (İNG)				
İngilizce	S	D	Y	B%
Students will be able to understand short and simple texts about friendship.	1	1	0	100
Students will be able to understand the specific information in short conversations on everyday topics, such as acc	1	0	1	0
Students will be able to guess the meaning of unknown words from the text.	1	0	1	0
Students will be able to give a simple description about a process.	1	1	0	100
Students will be able to understand the overall meaning of short texts about a process.	1	1	0	100
Students will be able to express what they prefer, like and dislike.	1	1	0	100
Students will be able to understand short and simple invitation letters, cards and e-mails.	1	0	1	0
Students will be able to understand phrases and expressions about regular activities of teenagers.	1	0	1	0
Students will be able to understand short and simple texts about regular activities of teenagers.	1	0	1	0
Students will be able to write a series of simple phrases and sentences by using linkers to describe a process.	1	1	0	100

Sayısal (MAT)				
Matematik	S	D	Y	B%
Tam kare pozitif tam sayılarla bu sayıların karekökleri arasındaki ilişkiyi belirler.	2	1	1	50
Kareköklü ifadelerde toplama ve çıkarma işlemlerini yapar.	3	1	2	33
Verilen iki doğal sayının aralarında asal olup olmadığını belirler.	1	1	0	100
Çok büyük ve çok küçük sayıları bilimsel gösterimle ifade eder ve karşılaştırır.	1	0	1	0
Verileri sütun, daire veya çizgi grafiği ile gösterir ve bu gösterimler arasında uygun olan dönüşümleri yapar.	1	0	1	0
En fazla üç veri grubuna ait çizgi ve sütun grafiklerini yorumlar.	2	0	2	0
Verilen pozitif tam sayıların pozitif tam sayı çarpımlarını bulur, pozitif tam sayıların pozitif tam sayı çarpımlarını üslü	1	0	1	0
Gerçek sayıları tanıtır, rasyonel ve irrasyonel sayılarla ilişkilendirir.	1	1	0	100
Ondalık ifadelerin kareköklerini belirler.	1	0	1	0
Kareköklü bir ifadenin kök b şeklinde yazılır ve kök b şeklindeki ifadede katsayıyı kök içine alır.	1	0	1	0
Sayıların ondalık gösterimlerini 10'un tam sayı kuvvetlerini kullanarak çözümler.	1	0	1	0
Kareköklü ifadelerde çarpma ve bölme işlemlerini yapar.	1	0	1	0
Tam sayıların, tam sayı kuvvetlerini hesaplar.	1	0	1	0
İki doğal sayının en büyük ortak bölenini (EBOB) ve en küçük ortak katını (EKOK) hesaplar, ilgili problemleri çözer.	1	0	1	0
Üstü ifadelerle ilgili temel kuralları anlar, birbirine denk ifadeler oluşturur.	1	1	0	100
Kareköklü bir ifade ile çarpıldığında, sonucu bir doğal sayı yapan çarpımlara örnek verir.	1	0	1	0

Sayısal (FEN)				
Fen	S	D	Y	B%
Katı basıncını etkileyen değişkenleri deneyerek keşfeder.	2	0	2	0
Mevsimlerin oluşumuna yönelik tahminlerde bulunur.	3	1	2	33
Tek karakter çarpımlarını ile ilgili problemler çözümler hakkında yorum yapar.	3	1	2	33
İklim ve hava olayları arasındaki farkı açıklar.	2	0	2	0
Nükleotid, gen, DNA ve kromozom kavramlarını açıklayarak bu kavramlar arasında ilişki kurar.	1	0	1	0
Sıvı basıncını etkileyen değişkenleri tahmin eder ve tahminlerini test eder.	3	0	3	0
Biyoteknolojik uygulamalar kapsamında oluşturulan ikilemelerle bu uygulamaların insanlık için yararlı zararlı yönleri	1	1	0	100
DNA'nın yapısını model üzerinde gösterir.	1	0	1	0
Canlıların yaşadıkları çevreye uyumlarını gözlem yaparak açıklar.	1	1	0	100
Örneklerden yola çıkarak modifikasyonu açıklar.	1	1	0	100
Kalıtım ile ilgili kavramları tanımlar.	1	0	1	0
Katı, sıvı ve gazların basınç özelliklerinin günlük yaşam ve teknolojik uygulamalara örnek verir.	1	0	1	0

SINAV SONUÇ BELGESİ

2023- 8. SINIF GÜÇLENDİREN KURUMSAL DENEME -3

İSTANBUL / EYÜP / Eyüp Açık Kurs

Öğrenci	Numara	Sınıf
MEHMET EFEYILMAZER	664	8M

Puan Türü	Puan	Genel Ort.	Dereceler				
			Snf	Kurum	İlçe	İl	Genel
LGS	▼ 239,177	300,920	15	167	211	4259	34751
Puanı Hesaplanan:			322	370	5914	47785	
Katılımlar:			26	323	371	5937	47972

Ders	Soru	Doğru	Yanlış	Net	Başarı %	Sınıf Ort.	Kurum Ort.	Genel Ort.
Türkçe	20	7	12	3,00	15	▼ 5,11	▼ 5,62	▼ 8,19
Tarih	10	1	9	-2,00	-20	▼ 1,97	▼ 2,71	▼ 4,55
Din K.ve A.B.	10	3	7	0,67	7	▼ 2,59	▼ 2,88	▼ 3,89
İngilizce	10	1	9	-2,00	-20	▼ 1,32	▼ 2,10	▼ 3,85
Matematik	20	7	13	2,67	13	▲ 0,41	▲ 1,50	▼ 3,66
Fen	20	9	11	5,33	27	▲ 3,41	▲ 4,41	▼ 8,49
Toplam:	90	28	61	7,67	9	▼ 14,82	▼ 19,23	▼ 32,63

Soru No	12345678901234567890
Sözel (TÜR)	bDbAC acdcdDBbDbCb
Cevap Anh.	A CDDACCCDBBAADBABBACD
Sözel (TAR)	Babdbbaadc
Cevap Anh.	A BCDBCACDBA
Sözel (DİN)	bBdaADAabb
Cevap Anh.	A DBBCADCBCAC
Sözel (İNG)	acCdbabaac
Cevap Anh.	A DBCCDBABDA
Sayısal (MAT)	dAabCcBDbAacBaddcabb
Cevap Anh.	A BACACBBDCAADDBABBDCD
Sayısal (FEN)	bccdDCCDacaAdCcbdAAB
Cevap Anh.	A DADBCCDCBBACCBDCAAB

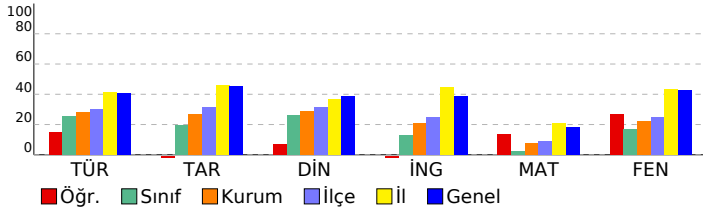

DERSLERE GÖRE BAŞARI ANALİZİ

Sözel (TÜR)	S	D	Y	B%
Türkçe				
Metindeki yardımcı fikirleri belirler.	2	1	1	50
Bir işi işlem basamaklarına göre yazar.	1	1	0	100
Metnin ana fikrini/ana duygusunu belirler.	1	0	1	0
Okudukları ile ilgili çıkarımlarda bulunur.	1	1	0	100
Bağlamdan yararlanarak bilmediği kelime ve kelime gruplarının anlamını tahmin eder.	2	1	1	50
Metinler arasında karşılaştırma yapar.	1	0	0	0
Cümlelerin öğelerini ayırt eder.	1	0	1	0
Filiillerin cümledeki işlevlerini kavrar.	2	0	2	0
Yazdıklarını düzenler.	2	0	2	0
Okuduğu metinlerdeki hikâye unsurlarını belirler.	1	0	1	0
Metindeki söz sanatlarını tespit eder.	1	1	0	100
Metinle ilgili soruları cevaplar.	1	1	0	100
Metinde ele alınan sorunlara farklı çözümler üretir.	1	0	1	0
Kelimeleri anlamlarına uygun kullanır.	1	1	0	100
Grafik, tablo ve çizelgeyle sunulan bilgileri yorumlar.	2	0	2	0

Sözel (TAR)	S	D	Y	B%
Tarih				
Avrupa'daki gelişmelerin yansımaları bağlamında Osmanlı Devleti'nin yirminci yüzyılın başlarındaki siyasi ve sos	1	1	0	100
Birinci Dünya Savaşı'nın sebeplerini ve savaşın başlamasına yol açan gelişmeleri kavrar.	1	0	1	0
Mondros Ateşkes Antlaşması'nın imzalanması ve uygulanması karşısında Osmanlı yönetiminin, Mustafa Kemal in	1	0	1	0
Millî Mücadele'nin hazırlık döneminde Mustafa Kemal'in yaptığı çalışmaları analiz eder.	2	0	2	0
Büyük Millet Meclisine karşı ayaklanmalar ile ayaklanmaların bastırılması için alınan tedbirleri analiz eder.	1	0	1	0
Birinci Dünya Savaşı'nda Osmanlı Devleti'nin durumu hakkında çıkarımlarda bulunur.	1	0	1	0
Kuvâ-yı Millîye'nin oluşum sürecini ve sonrasında meydana gelen gelişmeleri kavrar.	1	0	1	0
Misakımlı'nın kabulünü ve Büyük Millet Meclisinin açılışını vatanın bütünlüğü esaslı ile	1	0	1	0
Gençlik döneminde Mustafa Kemal'in fikir hayatını etkileyen önemli kişileri ve olayları kavrar.	1	0	1	0

Sözel (DİN)	S	D	Y	B%
Din K.ve A.B.				
Kaza ve kader ile ilgili kavramları analiz eder.	1	0	1	0
İslam'ın paylaşma ve yardımlaşmaya verdiği önemi ayet ve hadisler ışığında yorumlar.	3	1	2	33
Toplumda kader ve kaza ile ilgili yaygın olan yanlış anlayışları sorgular.	1	0	1	0
İnsanın ilmi, iradesi, sorumluluğu ile kader arasında ilişki kurar.	1	0	1	0
Zekât, infak ve sadakanın bireysel ve toplumsal önemini fark eder.	1	1	0	100
Zekât ve sadaka ibadetini ayet ve hadislerle açıklar.	2	1	1	50
Hz. Şuaıyb'in (a.s.) hayatını ana hatlarıyla tanıtır.	1	0	1	0

Sözel (İNG)	S	D	Y	B%
İngilizce				
Students will be able to understand short and simple texts about friendship.	1	0	1	0
Students will be able to understand the specific information in short conversations on everyday topics, such as acc	1	0	1	0
Students will be able to guess the meaning of unknown words from the text.	1	0	1	100
Students will be able to give a simple description about a process.	1	0	1	0
Students will be able to understand the overall meaning of short texts about a process.	1	0	1	0
Students will be able to express what they prefer, like and dislike.	1	0	1	0
Students will be able to understand short and simple invitation letters, cards and e-mails.	1	0	1	0
Students will be able to understand phrases and expressions about regular activities of teenagers.	1	0	1	0
Students will be able to understand short and simple texts about regular activities of teenagers.	1	0	1	0
Students will be able to write a series of simple phrases and sentences by using linkers to describe a process.	1	0	1	0

Sayısal (MAT)	S	D	Y	B%
Matematik				
Tam kare pozitif tam sayılarla bu sayıların karekökleri arasındaki ilişkiyi belirler.	2	0	2	0
Kareköklü ifadelerde toplama ve çıkarma işlemlerini yapar.	3	2	1	67
Verilen iki doğal sayının aralarında asal olup olmadığını belirler.	1	0	1	0
Çok büyük ve çok küçük sayıları bilimsel gösterimle ifade eder ve karşılaştırır.	1	0	1	0
Verileri sütun, daire veya çizgi grafiği ile gösterir ve bu gösterimler arasında uygun olan dönüşümleri yapar.	1	1	0	100
En fazla üç veri grubuna ait çizgi ve sütun grafiklerini yorumlar.	2	1	1	50
Verilen pozitif tam sayıların pozitif tam sayı çarpımlarını bulur, pozitif tam sayıların pozitif tam sayı çarpımlarını üslü	1	1	0	100
Gerçek sayıları tanıtır, rasyonel ve irrasyonel sayılarla ilişkilendirir.	1	1	0	100
Ondalık ifadelerin kareköklerini belirler.	1	0	1	0
Kareköklü bir ifadenin kök b şeklinde yazar ve kök b şeklindeki ifadede katsayıyı kök içine alır.	1	1	0	100
Sayıların ondalık gösterimlerini 10'un tam sayı kuvvetlerini kullanarak çözümler.	1	0	1	0
Kareköklü ifadelerde çarpma ve bölme işlemlerini yapar.	1	0	1	0
Tam sayıların, tam sayı kuvvetlerini hesaplar.	1	0	1	0
İki doğal sayının en büyük ortak bölenini (EBOB) ve en küçük ortak katını (EKOK) hesaplar, ilgili problemleri çözer.	1	0	1	0
Üstü ifadelerle ilgili temel kuralları anlar, birbirine denk ifadeler oluşturur.	1	0	1	0
Kareköklü bir ifade ile çarpıldığında, sonucu bir doğal sayı yapan çarpımlara örnek verir.	1	0	1	0

Sayısal (FEN)	S	D	Y	B%
Fen				
Katı basıncını etkileyen değişkenleri deneyerek keşfeder.	2	1	1	50
Mevsimlerin oluşumuna yönelik tahminlerde bulunur.	3	1	2	33
Tek karakter çarpımlarını ile ilgili problemler çözerek sonuçları hakkında yorum yapar.	3	0	3	0
İklim ve hava olayları arasındaki farkı açıklar.	2	1	1	50
Nükleotid, gen, DNA ve kromozom kavramlarını açıklayarak bu kavramlar arasında ilişki kurar.	1	1	0	100
Sıvı basıncını etkileyen değişkenleri tahmin eder ve tahminlerini test eder.	3	2	1	67
Biyoteknolojik uygulamalar kapsamında oluşturulan ikilemelerle bu uygulamaların insanlık için yararlı zararlı yönleri	1	0	1	0
DNA'nın yapısını model üzerinde gösterir.	1	1	0	100
Canlıların yaşadıkları çevreye uyumlarını gözlem yaparak açıklar.	1	0	1	0
Örneklerden yola çıkarak modifikasyonu açıklar.	1	1	0	100
Kalıtım ile ilgili kavramları tanımlar.	1	0	1	0
Katı, sıvı ve gazların basınç özelliklerinin günlük yaşam ve teknolojik uygulamalara örnek verir.	1	1	0	100

SINAV SONUÇ BELGESİ

İSTANBUL / EYÜP / Eyüp Açık Kurs

Öğrenci	Numara	Sınıf
MELEK GÜLER	1088	8M

Puan Türü	Puan	Genel Ort.	Dereceler				
			Snf	Kurum	İlçe	İl	Genel
LGS	▼ 281,457	300,920	5	92	120	3318	26353
Puanı Hesaplanan:			322	370	5914	47785	
Katılımlar:			26	323	371	5937	47972

Ders	Soru	Doğru	Yanlış	Net	Başarı %	Sınıf Ort.	Kurum Ort.	Genel Ort.
Türkçe	20	10	10	6,67	33	▲ 5,11	▲ 5,62	▼ 8,19
Tarih	10	6	4	4,67	47	▲ 1,97	▲ 2,71	▲ 4,55
Din K.ve A.B.	10	7	3	6,00	60	▲ 2,59	▲ 2,88	▲ 3,89
İngilizce	10	1	0	1,00	10	▼ 1,32	▼ 2,10	▼ 3,85
Matematik	20	1	0	1,00	5	▲ 0,41	▼ 1,50	▼ 3,66
Fen	20	11	8	8,33	42	▲ 3,41	▲ 4,41	▼ 8,49
Toplam:	90	36	25	27,67	31	▲ 14,82	▲ 19,23	▼ 32,63

Soru No	12345678901234567890
Sözel (TÜR)	bDDACCbDaacdaddBdACD
Cevap Anh.	A CDDACCDBBAADBABBACD
Sözel (TAR)	BCDBdAabaA
Cevap Anh.	A BCDBCACDBA
Sözel (DİN)	cBdCAdAbaC
Cevap Anh.	A DBBCADCBAC
Sözel (İNG)	C
Cevap Anh.	A DBCCDBABDA
Sayısal (MAT)	C
Cevap Anh.	A BACACBBDCAADDBABDCCD
Sayısal (FEN)	DbDdDbbaC BACCdcCcAB
Cevap Anh.	A DADBCCDCBBACCBDCAAB

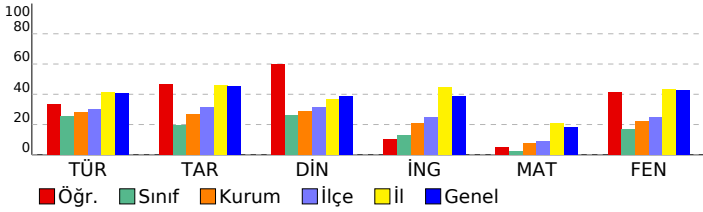

2023- 8. SINIF GÜÇLENDİREN KURUMSAL DENEME -3

DERSLERE GÖRE BAŞARI ANALİZİ

Sözel (TÜR)	S	D	Y	B%
Türkçe	2	1	1	50
Metindeki yardımcı fikirleri belirler.	1	1	0	100
Bir işi işlem basamaklarına göre yazar.	1	1	0	100
Metnin ana fikrini/ana duygusunu belirler.	1	1	0	100
Okudukları ile ilgili çıkarımlarda bulunur.	2	1	0	100
Bağlamdan yararlanarak bilmediği kelime ve kelime gruplarının anlamını tahmin eder.	2	1	1	50
Metinler arasında karşılaştırma yapar.	1	1	0	100
Cümlelerin öğelerini ayırır.	1	0	1	0
Filiillerin cümledeki işlevlerini kavrar.	2	1	1	50
Yazdıklarını düzenler.	2	1	1	50
Okuduğu metinlerdeki hikâye unsurlarını belirler.	1	0	1	0
Metindeki söz sanatlarını tespit eder.	1	0	1	0
Metinle ilgili soruları cevaplar.	1	0	1	0
Metinde ele alınan sorunlara farklı çözümler üretir.	1	0	1	0
Kelimeleri anlamlarına uygun kullanır.	1	1	0	100
Grafik, tablo ve çizelgeyle sunulan bilgileri yorumlar.	2	1	1	50

Sözel (TAR)	S	D	Y	B%
Tarih	1	1	0	100
Avrupa'daki gelişmelerin yansımaları bağlamında Osmanlı Devleti'nin yirminci yüzyılın başlarındaki siyasi ve sos	1	1	0	100
Birinci Dünya Savaşı'nın sebeplerini ve savaşın başlamasına yol açan gelişmeleri kavrar.	1	1	0	100
Mondros Ateşkes Antlaşması'nın imzalanması ve uygulanması karşısında Osmanlı yönetiminin, Mustafa Kemal in	2	2	0	100
Millî Mücadele'nin hazırlık döneminde Mustafa Kemal'in yaptığı çalışmaları analiz eder.	2	0	0	100
Büyük Millet Meclisine karşı ayaklanmalar ile ayaklanmaların bastırılması için alınan tedbirleri analiz eder.	1	0	1	0
Birinci Dünya Savaşı'nda Osmanlı Devleti'nin durumu hakkında çıkarımlarda bulunur.	1	0	1	0
Kuvâ-yı Milliye'nin oluşum sürecini ve sonrasında meydana gelen gelişmeleri kavrar.	1	0	1	0
Misakımlı'nın kabulünü ve Büyük Millet Meclisinin açılışını vatanın bütünlüğü esası ile	1	0	1	0
Gençlik döneminde Mustafa Kemal'in fikir hayatını etkileyen önemli kişileri ve olayları kavrar.	1	1	0	100

Sözel (DİN)	S	D	Y	B%
Din K.ve A.B.	1	0	1	0
Kaza ve kader ile ilgili kavramları analiz eder.	1	0	1	0
İslam'ın paylaşma ve yardımlaşmaya verdiği önemi ayet ve hadisler ışığında yorumlar.	3	2	1	67
Toplumda kader ve kaza ile ilgili yaygın olan yanlış anlayışları sorgular.	1	0	1	0
İnsanın ilmi, iradesi, sorumluluğu ile kader arasında ilişki kurar.	1	1	0	100
Zekât, infak ve sadakanın bireysel ve toplumsal önemini fark eder.	1	1	0	100
Zekât ve sadaka ibadetini ayet ve hadislerle açıklar.	2	2	0	100
Hz. Şuaib'in (a.s.) hayatını ana hatlarıyla tanıtır.	1	1	0	100

Sözel (İNG)	S	D	Y	B%
İngilizce	1	0	0	0
Students will be able to understand short and simple texts about friendship.	1	0	0	0
Students will be able to understand the specific information in short conversations on everyday topics, such as acc	1	0	0	0
Students will be able to guess the meaning of unknown words from the text.	1	1	0	100
Students will be able to give a simple description about a process.	1	0	0	0
Students will be able to understand the overall meaning of short texts about a process.	1	0	0	0
Students will be able to express what they prefer, like and dislike.	1	0	0	0
Students will be able to understand short and simple invitation letters, cards and e-mails.	1	0	0	0
Students will be able to understand phrases and expressions about regular activities of teenagers.	1	0	0	0
Students will be able to understand short and simple texts about regular activities of teenagers.	1	0	0	0
Students will be able to write a series of simple phrases and sentences by using linkers to describe a process.	1	0	0	0

Sayısal (MAT)	S	D	Y	B%
Matematik	3	0	0	0
Tam kare pozitif tam sayılarla bu sayıların karekökleri arasındaki ilişkiyi belirler.	2	0	0	0
Kareköklü ifadelerde toplama ve çıkarma işlemlerini yapar.	3	1	0	33
Verilen iki doğal sayının aralarında asal olup olmadığını belirler.	1	0	0	0
Çok büyük ve çok küçük sayıları bilimsel gösterimle ifade eder ve karşılaştırır.	1	0	0	0
Verileri sütun, daire veya çizgi grafiği ile gösterir ve bu gösterimler arasında uygun olan dönüşümleri yapar.	1	0	0	0
En fazla üç veri grubuna ait çizgi ve sütun grafiklerini yorumlar.	2	0	0	0
Verilen pozitif tam sayıların pozitif tam sayı çarpımlarını bulur, pozitif tam sayıların pozitif tam sayı çarpımlarını üslü	1	0	0	0
Gerçek sayıları tanıtır, rasyonel ve irrasyonel sayılarla ilişkilendirir.	1	0	0	0
Ondalık ifadelerin kareköklerini belirler.	1	0	0	0
Kareköklü bir ifadenin kök b şeklinde yazılır ve kök b şeklindeki ifadede katsayıyı kök içine alır.	1	0	0	0
Sayıların ondalık gösterimlerini 10'un tam sayı kuvvetlerini kullanarak çözümler.	1	0	0	0
Kareköklü ifadelerde çarpma ve bölme işlemlerini yapar.	1	0	0	0
Tam sayıların, tam sayı kuvvetlerini hesaplar.	1	0	0	0
İki doğal sayının en büyük ortak bölenini (EBOB) ve en küçük ortak katını (EKOK) hesaplar, ilgili problemleri çözer.	1	0	0	0
Üstü ifadelerle ilgili temel kuralları anlar, birbirine denk ifadeler oluşturur.	1	0	0	0
Kareköklü bir ifade ile çarpıldığında, sonucu bir doğal sayı yapan çarpımlara örnek verir.	1	0	0	0

Sayısal (FEN)	S	D	Y	B%
Fen	2	1	1	50
Katı basıncını etkileyen değişkenleri deneyerek keşfeder.	3	0	2	0
Mevsimlerin oluşumuna yönelik tahminlerde bulunur.	3	0	2	0
Tek karakter çaprazlamaları ile ilgili problemler çözerek sonuçları hakkında yorum yapar.	3	2	1	67
İklim ve hava olayları arasındaki farkı açıklar.	2	1	1	50
Nükleotid, gen, DNA ve kromozom kavramlarını açıklayarak bu kavramlar arasında ilişki kurar.	1	1	0	100
Sıvı basıncını etkileyen değişkenleri tahmin eder ve tahminlerini test eder.	3	2	1	67
Biyoteknolojik uygulamalar kapsamında oluşturulan ikilemelerle bu uygulamaların insanlık için yararlı zararlı yönleri	1	1	0	100
DNA'nın yapısını model üzerinde gösterir.	1	1	0	100
Canlıların yaşadıkları çevreye uyumlarını gözlem yaparak açıklar.	1	1	0	100
Örneklerden yola çıkarak modifikasyonu açıklar.	1	1	0	100
Kalıtım ile ilgili kavramları tanımlar.	1	0	1	0
Katı, sıvı ve gazların basınç özelliklerinin günlük yaşam ve teknolojik uygulamalara örnekler verir.	1	0	1	0

SINAV SONUÇ BELGESİ

İSTANBUL / EYÜP / Eyüp Açık Kurs

Öğrenci	Numara	Sınıf
MUHAMMED TEZCAN	1105	8M

Puan Türü	Puan	Genel Ort.	Dereceler				
			Snf	Kurum	İlçe	İl	Genel
LGS	▼ 197,972	300.920	21	283	330	5510	44952
Puanı Hesaplanan:			322	370	5914	47785	
Katılımlar:			26	323	371	5937	47972

Ders	Soru	Doğru	Yanlış	Net	Başarı %	Sınıf Ort.	Kurum Ort.	Genel Ort.
Türkçe	20	5	15	0,00	0	▼ 5,11	▼ 5,62	▼ 8,19
Tarih	10	3	7	0,67	7	▼ 1,97	▼ 2,71	▼ 4,55
Din K.ve A.B.	10	6	4	4,67	47	▲ 2,59	▲ 2,88	▲ 3,89
İngilizce	10	2	8	-0,67	-7	▼ 1,32	▼ 2,10	▼ 3,85
Matematik	20	5	15	0,00	0	▼ 0,41	▼ 1,50	▼ 3,66
Fen	20	3	17	-2,67	-13	▼ 3,41	▼ 4,41	▼ 8,49
Toplam:	90	24	66	2,00	2	▼ 14,82	▼ 19,23	▼ 32,63

Soru No	12345678901234567890
Sözel (TÜR)	CbadCdbCBBCbcabBabdb
Cevap Anh.	A CDDACCDBBAADBABBACD
Sözel (TAR)	cabBacabBA
Cevap Anh.	A BCDBCACDBA
Sözel (DİN)	caBCAcdBAC
Cevap Anh.	A DBBCADCBA
Sözel (İNG)	baCabdcCbA
Cevap Anh.	A DBCCDBABDA
Sayısal (MAT)	cAbdacdaCAcbCdbabCa
Cevap Anh.	A BACACBBDCAADDBABDCD
Sayısal (FEN)	abDdbabcaacbCaabCdc
Cevap Anh.	A DADBCCDCBBACCBDCAAB

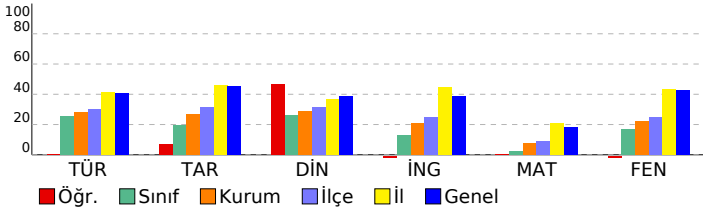

2023- 8. SINIF GÜÇLENDİREN KURUMSAL DENEME -3

DERSLERE GÖRE BAŞARI ANALİZİ

Sözel (TÜR)	S	D	Y	B%
Türkçe				
Metindeki yardımcı fikirleri belirler.	2	1	1	50
Bir işi işlem basamaklarına göre yazar.	1	0	1	0
Metnin ana fikrini/ana duygusunu belirler.	1	0	1	0
Okudukları ile ilgili çıkarımlarda bulunur.	1	0	1	0
Bağlamdan yararlanarak bilmediği kelime ve kelime gruplarının anlamını tahmin eder.	2	1	1	50
Metinler arasında karşılaştırma yapar.	1	0	1	0
Cümlelerin öğelerini ayırt eder.	1	0	1	0
Filiillerin cümledeki işlevlerini kavrar.	2	1	1	50
Yazdıklarını düzenler.	2	1	1	50
Okuduğu metinlerdeki hikâye unsurlarını belirler.	1	0	1	0
Metindeki söz sanatlarını tespit eder.	1	0	1	0
Metinle ilgili soruları cevaplar.	1	0	1	0
Metinde ele alınan sorunlara farklı çözümler üretir.	1	0	1	0
Kelimeleri anlamlarına uygun kullanır.	1	1	0	100
Grafik, tablo ve çizelgeyle sunulan bilgileri yorumlar.	2	0	2	0

Sözel (TAR)	S	D	Y	B%
Tarih				
Avrupa'daki gelişmelerin yansımaları bağlamında Osmanlı Devleti'nin yirminci yüzyılın başlarındaki siyasi ve sos	1	0	1	0
Birinci Dünya Savaşı'nın sebeplerini ve savaşın başlamasına yol açan gelişmeleri kavrar.	1	0	1	0
Mondros Ateşkes Antlaşması'nın imzalanması ve uygulanması karşısında Osmanlı yönetiminin, Mustafa Kemal in	1	0	1	0
Millî Mücadele'nin hazırlık döneminde Mustafa Kemal'in yaptığı çalışmaları analiz eder.	2	1	1	50
Büyük Millet Meclisine karşı ayaklanmalar ile ayaklanmaların bastırılması için alınan tedbirleri analiz eder.	1	0	1	0
Birinci Dünya Savaşı'nda Osmanlı Devleti'nin durumu hakkında çıkarımlarda bulunur.	1	0	1	0
Kuvâ-yı Milliye'nin oluşum sürecini ve sonrasında meydana gelen gelişmeleri kavrar.	1	0	1	0
Misakımlı'nın kabulünü ve Büyük Millet Meclisinin açılışını vatanın bütünlüğü esası ile	1	1	0	100
Gençlik döneminde Mustafa Kemal'in fikir hayatını etkileyen önemli kişileri ve olayları kavrar.	1	1	0	100

Sözel (DİN)	S	D	Y	B%
Din K.ve A.B.				
Kaza ve kader ile ilgili kavramları analiz eder.	1	0	1	0
İslam'ın paylaşma ve yardımlaşmaya verdiği önemi ayet ve hadisler ışığında yorumlar.	3	1	2	33
Toplumda kader ve kaza ile ilgili yaygın olan yanlış anlayışları sorgular.	1	1	0	100
İnsanın ilmi, iradesi, sorumluluğu ile kader arasında ilişki kurar.	1	1	0	100
Zekât, infak ve sadakanın bireysel ve toplumsal önemini fark eder.	1	1	0	100
Zekât ve sadaka ibadetini ayet ve hadislerle açıklar.	2	1	1	50
Hz. Şuaib'in (a.s.) hayatını ana hatlarıyla tanıtır.	1	1	0	100

Sayısal (MAT)	S	D	Y	B%
Matematik				
Tam kare pozitif tam sayılarla bu sayıların karekökleri arasındaki ilişkiyi belirler.	2	0	2	0
Kareköklü ifadelerde toplama ve çıkarma işlemlerini yapar.	3	0	1	67
Verilen iki doğal sayının aralarında asal olup olmadığını belirler.	1	0	1	0
Çok büyük ve çok küçük sayıları bilimsel gösterimle ifade eder ve karşılaştırır.	1	0	1	0
Verileri sütun, daire veya çizgi grafiği ile gösterir ve bu gösterimler arasında uygun olan dönüşümleri yapar.	1	0	1	0
En fazla üç veri grubuna ait çizgi ve sütun grafiklerini yorumlar.	2	0	2	0
Verilen pozitif tam sayıların pozitif tam sayı çarpımlarını bulur, pozitif tam sayıların pozitif tam sayı çarpımlarını üslü	1	1	0	100
Gerçek sayıları tanıtır, rasyonel ve irrasyonel sayılarla ilişkilendirir.	1	0	1	0
Ondalık ifadelerin kareköklerini belirler.	1	0	1	0
Kareköklü bir ifadenin kök b şeklinde yazar ve kök b şeklindeki ifadede katsayıyı kök içine alır.	1	0	1	0
Sayıların ondalık gösterimlerini 10'un tam sayı kuvvetlerini kullanarak çözümler.	1	1	0	100
Kareköklü ifadelerde çarpma ve bölme işlemlerini yapar.	1	0	1	0
Tam sayıların, tam sayı kuvvetlerini hesaplar.	1	0	1	0
İki doğal sayının en büyük ortak bölenini (EBOB) ve en küçük ortak katını (EKOK) hesaplar, ilgili problemleri çözer.	1	0	1	0
Üstü ifadelerle ilgili temel kuralları anlar, birbirine denk ifadeler oluşturur.	1	1	0	100
Kareköklü bir ifade ile çarpıldığında, sonucu bir doğal sayı yapan çarpımlara örnek verir.	1	0	1	0

Sayısal (FEN)	S	D	Y	B%
Fen				
Katı basıncını etkileyen değişkenleri deneyerek keşfeder.	2	0	2	0
Mevsimlerin oluşumuna yönelik tahminlerde bulunur.	3	0	3	0
Tek karakter çaprazlamaları ile ilgili problemler çözerek sonuçları yorum yapar.	3	1	2	33
İklim ve hava olayları arasındaki farkı açıklar.	2	0	2	0
Nükleotid, gen, DNA ve kromozom kavramlarını açıklayarak bu kavramlar arasında ilişki kurar.	1	0	1	0
Sıvı basıncını etkileyen değişkenleri tahmin eder ve tahminlerini test eder.	3	1	2	33
Biyoteknolojik uygulamalar kapsamında oluşturulan ikilemelerle bu uygulamaların insanlık için yararlı zararlı yönleri	1	0	1	0
DNA'nın yapısını model üzerinde gösterir.	1	0	1	0
Canlıların yaşadıkları çevreye uyumlarını gözlem yaparak açıklar.	1	1	0	100
Örneklerden yola çıkarak modifikasyonu açıklar.	1	0	1	0
Kalıtım ile ilgili kavramları tanımlar.	1	0	1	0
Katı, sıvı ve gazların basınç özelliklerinin günlük yaşam ve teknolojik uygulamalara örnek verir.	1	0	1	0

SINAV SONUÇ BELGESİ

2023- 8. SINIF GÜÇLENDİREN KURUMSAL DENEME -3

İSTANBUL / EYÜP / Eyüp Açık Kurs

DERSLERE GÖRE BAŞARI ANALİZİ

Öğrenci		Numara		Sınıf			
RUKEN AVCİL		796		8M			
Puan Türü	Puan	Genel Ort.	Dereceler				
			Snf	Kurum	İlçe	İl	Genel
LGS	▼ 256,502	300.920	11	132	170	3877	31242
	Puanı Hesaplanan:		322	370	5914	47785	
Katılımlar:			26	323	371	5937	47972

Ders	Soru	Doğru	Yanlış	Net	Başarı %	Sınıf Ort.	Kurum Ort.	Genel Ort.
Türkçe	20	11	9	8,00	40	▲ 5,11	▲ 5,62	▼ 8,19
Tarih	10	5	5	3,33	33	▲ 1,97	▲ 2,71	▼ 4,55
Din K.ve A.B.	10	4	6	2,00	20	▼ 2,59	▼ 2,88	▼ 3,89
İngilizce	10	3	0	3,00	30	▲ 1,32	▲ 2,10	▼ 3,85
Matematik	20	3	17	-2,67	-13	▼ 0,41	▼ 1,50	▼ 3,66
Fen	20	10	10	6,67	33	▲ 3,41	▲ 4,41	▼ 8,49
Toplam:	90	36	47	20,33	23	▲ 14,82	▲ 19,23	▼ 32,63

Soru No	12345678901234567890
Sözel (TÜR)	DacBBdBDcABacCCdAbDa
Cevap Anh.	B DCABBABDAABBDCACBDDC
Sözel (TAR)	ABbbcdBaCB
Cevap Anh.	B ABDCACBDCB
Sözel (DİN)	dABAbACcddb
Cevap Anh.	B CABCDACBBD
Sözel (İNG)	A CB
Cevap Anh.	B ADBABDCCBD
Sayısal (MAT)	DbacbacdbdaacBdcCcc
Cevap Anh.	B DCDBABDBDAACDBBCACAB
Sayısal (FEN)	BACbcaCCAdcbbdCDDAD
Cevap Anh.	B BAACDBCCABBCDCDBDAD

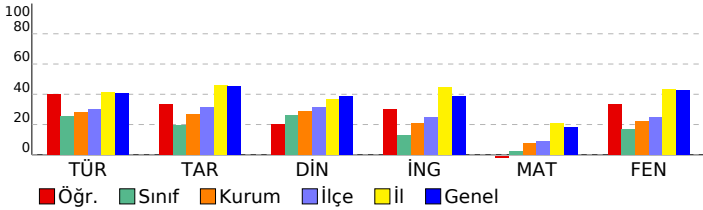

Sözel (TÜR)	S	D	Y	B%
Türkçe				
Metindeki yardımcı fikirleri belirler.	2	0	2	0
Bir işi işlem basamaklarına göre yazar.	1	1	0	100
Metnin ana fikrini/ana duygusunu belirler.	1	0	1	0
Okudukları ile ilgili çıkarımlarda bulunur.	1	1	0	100
Bağlamdan yararlanarak bilmediği kelime ve kelime gruplarının anlamını tahmin eder.	2	1	1	50
Metinler arasında karşılaştırma yapar.	1	1	0	100
Cümlelerin öğelerini ayırt eder.	1	1	0	100
Filiillerin cümledeki işlevlerini kavrar.	2	0	2	0
Yazdıklarını düzenler.	2	1	1	50
Okuduğu metinlerdeki hikâye unsurlarını belirler.	1	0	1	0
Metindeki söz sanatlarını tespit eder.	1	1	0	100
Metinle ilgili soruları cevaplar.	1	1	0	100
Metinde ele alınan sorunlara farklı çözümler üretir.	1	0	1	0
Kelimeleri anlamlarına uygun kullanır.	1	1	0	100
Grafik, tablo ve çizelgeyle sunulan bilgileri yorumlar.	2	2	0	100

Sözel (TAR)	S	D	Y	B%
Tarih				
Avrupa'daki gelişmelerin yansımaları bağlamında Osmanlı Devleti'nin yirminci yüzyılın başlarındaki siyasi ve sos	1	1	0	100
Birinci Dünya Savaşı'nın sebeplerini ve savaşın başlamasına yol açan gelişmeleri kavrar.	1	1	0	100
Mondros Ateşkes Antlaşması'nın imzalanması ve uygulanması karşısında Osmanlı yönetiminin, Mustafa Kemal in	1	0	1	0
Millî Mücadele'nin hazırlık döneminde Mustafa Kemal'in yaptığı çalışmaları analiz eder.	2	1	1	50
Büyük Millet Meclisine karşı ayaklanmalar ile ayaklanmaların bastırılması için alınan tedbirleri analiz eder.	1	1	0	100
Birinci Dünya Savaşı'nda Osmanlı Devleti'nin durumu hakkında çıkarımlarda bulunur.	1	0	1	0
Kuvâ-yı Milliye'nin oluşum sürecini ve sonrasında meydana gelen gelişmeleri kavrar.	1	0	1	0
Misakımlı'nın kabulünü ve Büyük Millet Meclisinin açılışını vatanın bütünlüğü esası ile	1	1	0	100
Gençlik döneminde Mustafa Kemal'in fikir hayatını etkileyen önemli kişileri ve olayları kavrar.	1	1	0	100

Sözel (DİN)	S	D	Y	B%
Din K.ve A.B.				
Kaza ve kader ile ilgili kavramları analiz eder.	1	0	1	0
İslam'ın paylaşma ve yardımlaşmaya verdiği önemi ayet ve hadisler ışığında yorumlar.	3	0	3	0
Toplumda kader ve kaza ile ilgili yaygın olan yanlış anlayışları sorgular.	1	0	1	0
İnsanın ilmi, iradesi, sorumluluğu ile kader arasında ilişki kurar.	1	1	0	100
Zekât, infak ve sadakanın bireysel ve toplumsal önemini fark eder.	1	1	0	100
Zekât ve sadaka ibadetini ayet ve hadislerle açıklar.	2	1	1	50
Hz. Şuaıyb'in (a.s.) hayatını ana hatlarıyla tanıtır.	1	1	0	100

Sözel (İNG)	S	D	Y	B%
İngilizce				
Students will be able to understand short and simple texts about friendship.	1	0	0	0
Students will be able to understand the specific information in short conversations on everyday topics, such as acc	1	1	0	100
Students will be able to guess the meaning of unknown words from the text.	1	1	0	100
Students will be able to give a simple description about a process.	1	0	0	0
Students will be able to understand the overall meaning of short texts about a process.	1	0	0	0
Students will be able to express what they prefer, like and dislike.	1	0	0	0
Students will be able to understand short and simple invitation letters, cards and e-mails.	1	1	0	100
Students will be able to understand phrases and expressions about regular activities of teenagers.	1	0	0	0
Students will be able to understand short and simple texts about regular activities of teenagers.	1	0	0	0
Students will be able to write a series of simple phrases and sentences by using linkers to describe a process.	1	0	0	0

Sayısal (MAT)	S	D	Y	B%
Matematik				
Tam kare pozitif tam sayılarla bu sayıların karekökleri arasındaki ilişkiyi belirler.	2	1	1	50
Kareköklü ifadelerde toplama ve çıkarma işlemlerini yapar.	3	0	3	0
Verilen iki doğal sayının aralarında asal olup olmadığını belirler.	1	1	0	100
Çok büyük ve çok küçük sayıları bilimsel gösterimle ifade eder ve karşılaştırır.	1	1	0	100
Verileri sütun, daire veya çizgi grafiği ile gösterir ve bu gösterimler arasında uygun olan dönüşümleri yapar.	1	0	1	0
En fazla üç veri grubuna ait çizgi ve sütun grafiklerini yorumlar.	2	0	2	0
Verilen pozitif tam sayıların pozitif tam sayı çarpımlarını bulur, pozitif tam sayıların pozitif tam sayı çarpımlarını üslü	1	0	1	0
Gerçek sayıları tanıtır, rasyonel ve irrasyonel sayılarla ilişkilendirir.	1	0	1	0
Ondalık ifadelerin kareköklerini belirler.	1	0	1	0
Kareköklü bir ifadenin kök b şeklinde yazar ve kök b şeklindeki ifadede katsayıyı kök içine alır.	1	0	1	0
Sayıların ondalık gösterimlerini 10'un tam sayı kuvvetlerini kullanarak çözümler.	1	0	1	0
Kareköklü ifadelerde çarpma ve bölme işlemlerini yapar.	1	0	1	0
Tam sayıların, tam sayı kuvvetlerini hesaplar.	1	0	1	0
İki doğal sayının en büyük ortak bölenini (EBOB) ve en küçük ortak katını (EKOK) hesaplar, ilgili problemleri çözer.	1	0	1	0
Üstü ifadelerle ilgili temel kuralları anlar, birbirine denk ifadeler oluşturur.	1	0	1	0
Kareköklü bir ifade ile çarpıldığında, sonucu bir doğal sayı yapan çarpımlara örnek verir.	1	1	0	100

Sayısal (FEN)	S	D	Y	B%
Fen				
Katı basıncını etkileyen değişkenleri deneyerek keşfeder.	2	1	1	50
Mevsimlerin oluşumuna yönelik tahminlerde bulunur.	3	2	1	67
Tek karakter çaprazlamaları ile ilgili problemler çözerek sonuçları hakkında yorum yapar.	3	1	2	33
İklim ve hava olayları arasındaki farkı açıklar.	2	1	1	50
Nükleotid, gen, DNA ve kromozom kavramlarını açıklayarak bu kavramlar arasında ilişki kurar.	1	1	0	100
Sıvı basıncını etkileyen değişkenleri tahmin eder ve tahminlerini test eder.	3	1	2	33
Biyoteknolojik uygulamalar kapsamında oluşturulan ikilemelerle bu uygulamaların insanlık için yararlı zararlı yönleri	1	0	1	0
DNA'nın yapısını model üzerinde gösterir.	1	1	0	100
Canlıların yaşadıkları çevreye uyumlarını gözlem yaparak açıklar.	1	1	0	100
Örneklerden yola çıkarak modifikasyonu açıklar.	1	1	0	100
Kalıtım ile ilgili kavramları tanımlar.	1	0	1	0
Katı, sıvı ve gazların basınç özelliklerinin günlük yaşam ve teknolojik uygulamalara örnekler verir.	1	0	1	0

SINAV SONUÇ BELGESİ

2023- 8. SINIF GÜÇLENDİREN KURUMSAL DENEME -3

İSTANBUL / EYÜP / Eyüp Açık Kurs							
Öğrenci			Numara	Sınıf			
SUDENUR TURAN			2781	8M			
Puan Türü	Puan	Genel Ort.	Dereceler				
			Snf	Kurum	İlçe	İl	Genel
LGS	▼ 250,280	300.920	14	143	184	4006	32471
Puanı Hesaplanan:			322	370	5914	47785	
Katılımlar:			26	323	371	5937	47972

Ders	Soru	Doğru	Yanlış	Net	Başarı %	Sınıf Ort.	Kurum Ort.	Genel Ort.
Türkçe	20	8	10	4,67	23	▼ 5,11	▼ 5,62	▼ 8,19
Tarih	10	5	5	3,33	33	▲ 1,97	▲ 2,71	▼ 4,55
Din K.ve A.B.	10	3	7	0,67	7	▼ 2,59	▼ 2,88	▼ 3,89
İngilizce	10	3	0	3,00	30	▲ 1,32	▲ 2,10	▼ 3,85
Matematik	20	2	7	-0,33	-2	▼ 0,41	▼ 1,50	▼ 3,66
Fen	20	9	9	6,00	30	▲ 3,41	▲ 4,41	▼ 8,49
Toplam:	90	30	38	17,33	19	▲ 14,82	▼ 19,23	▼ 32,63

Soru No	12345678901234567890
Sözel (TÜR)	aDDdadCcdadADB BcaD
Cevap Anh.	A CDDACCDBBAADBABBACD
Sözel (TAR)	BCaBdcbBBA
Cevap Anh.	A BCDBACDBA
Sözel (DİN)	bdcbAbaBAD
Cevap Anh.	A DBBCADCBCAC
Sözel (İNG)	BC A
Cevap Anh.	A DBCCDBABDA
Sayısal (MAT)	ccCcd abc D
Cevap Anh.	A BACACBBDDCAADBDBABDDCD
Sayısal (FEN)	ADdDC bacdAdadDCbAB
Cevap Anh.	A DADBDDCCDBBACCBDCAAB

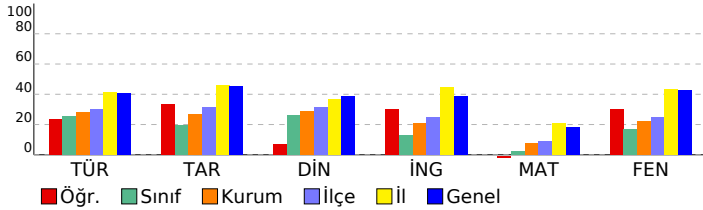

DERSLERE GÖRE BAŞARI ANALİZİ

Sözel (TÜR)	S	D	Y	B%
Türkçe				
Metindeki yardımcı fikirleri belirler.	2	0	2	0
Bir işi işlem basamaklarına göre yazar.	1	1	0	100
Metnin ana fikrini/ana duygusunu belirler.	1	1	0	100
Okudukları ile ilgili çıkarımlarda bulunur.	1	0	1	0
Bağlamdan yararlanarak bilmediği kelime ve kelime gruplarının anlamını tahmin eder.	2	0	2	0
Metinler arasında karşılaştırma yapar.	1	0	1	0
Cümlelerin öğelerini ayırt eder.	1	1	0	100
Filiillerin cümledeki işlevlerini kavrar.	2	0	2	0
Yazdıklarını düzenler.	2	0	2	0
Okuduğu metinlerdeki hikâye unsurlarını belirler.	1	1	0	100
Metindeki söz sanatlarını tespit eder.	1	1	0	100
Metinle ilgili soruları cevaplar.	1	1	0	100
Metinde ele alınan sorunlara farklı çözümler üretir.	1	0	0	0
Kelimeleri anlamlarına uygun kullanır.	1	0	0	0
Grafik, tablo ve çizelgeyle sunulan bilgileri yorumlar.	2	2	0	100

Sözel (TAR)	S	D	Y	B%
Tarih				
Avrupa'daki gelişmelerin yansımaları bağlamında Osmanlı Devleti'nin yirminci yüzyılın başlarındaki siyasi ve sos	1	1	0	100
Birinci Dünya Savaşı'nın sebeplerini ve savaşın başlamasına yol açan gelişmeleri kavrar.	1	1	0	100
Mondros Ateşkes Antlaşması'nın imzalanması ve uygulanması karşısında Osmanlı yönetiminin, Mustafa Kemal in	1	0	1	0
Millî Mücadele'nin hazırlık döneminde Mustafa Kemal'in yaptığı çalışmaları analiz eder.	2	1	1	50
Büyük Millet Meclisine karşı ayaklanmalar ile ayaklanmaların bastırılması için alınan tedbirleri analiz eder.	1	1	0	100
Birinci Dünya Savaşı'nda Osmanlı Devleti'nin durumu hakkında çıkarımlarda bulunur.	1	0	1	0
Kuvâ-yı Milliye'nin oluşum sürecini ve sonrasında meydana gelen gelişmeleri kavrar.	1	0	1	0
Misakımlı'nın kabulünü ve Büyük Millet Meclisinin açılışını vatanın bütünlüğü esası ile	1	1	0	100
Gençlik döneminde Mustafa Kemal'in fikir hayatını etkileyen önemli kişileri ve olayları kavrar.	1	1	0	100

Sözel (DİN)	S	D	Y	B%
Din K.ve A.B.				
Kaza ve kader ile ilgili kavramları analiz eder.	1	0	1	0
İslam'ın paylaşma ve yardımlaşmaya verdiği önemi ayet ve hadisler ışığında yorumlar.	3	0	3	0
Toplumda kader ve kaza ile ilgili yaygın olan yanlış anlayışları sorgular.	1	0	1	0
İnsanın ilmi, iradesi, sorumluluğu ile kader arasında ilişki kurar.	1	0	1	0
Zekât, infak ve sadakanın bireysel ve toplumsal önemini fark eder.	1	1	0	100
Zekât ve sadaka ibadetini ayet ve hadislerle açıklar.	2	1	1	50
Hz. Şuaib'in (a.s.) hayatını ana hatlarıyla tanıtır.	1	1	0	100

Sözel (İNG)	S	D	Y	B%
İngilizce				
Students will be able to understand short and simple texts about friendship.	1	0	0	0
Students will be able to understand the specific information in short conversations on everyday topics, such as acc	1	1	0	100
Students will be able to guess the meaning of unknown words from the text.	1	1	0	100
Students will be able to give a simple description about a process.	1	0	0	0
Students will be able to understand the overall meaning of short texts about a process.	1	0	0	0
Students will be able to express what they prefer, like and dislike.	1	0	0	0
Students will be able to understand short and simple invitation letters, cards and e-mails.	1	1	0	100
Students will be able to understand phrases and expressions about regular activities of teenagers.	1	0	0	0
Students will be able to understand short and simple texts about regular activities of teenagers.	1	0	0	0
Students will be able to write a series of simple phrases and sentences by using linkers to describe a process.	1	0	0	0

Sayısal (MAT)	S	D	Y	B%
Matematik				
Tam kare pozitif tam sayılarla bu sayıların karekökleri arasındaki ilişkiyi belirler.	2	0	1	0
Kareköklü ifadelerde toplama ve çıkarma işlemlerini yapar.	3	0	2	0
Verilen iki doğal sayının aralarında asal olup olmadığını belirler.	1	1	0	100
Çok büyük ve çok küçük sayıları bilimsel gösterimle ifade eder ve karşılaştırır.	1	1	0	100
Verileri sütun, daire veya çizgi grafiği ile gösterir ve bu gösterimler arasında uygun olan dönüşümleri yapar.	1	0	0	0
En fazla üç veri grubuna ait çizgi ve sütun grafiklerini yorumlar.	2	0	1	0
Verilen pozitif tam sayıların pozitif tam sayı çarpımlarını bulur, pozitif tam sayıların pozitif tam sayı çarpımlarını üslü	1	0	0	0
Gerçek sayıları tanıtır, rasyonel ve irrasyonel sayılarla ilişkilendirir.	1	0	0	0
Ondalık ifadelerin kareköklerini belirler.	1	0	0	0
Kareköklü bir ifadenin kök b şeklinde yazar ve kök b şeklindeki ifadede katsayıyı kök içine alır.	1	0	0	0
Sayıların ondalık gösterimlerini 10'un tam sayı kuvvetlerini kullanarak çözümler.	1	0	0	0
Kareköklü ifadelerde çarpma ve bölme işlemlerini yapar.	1	0	1	0
Tam sayıların, tam sayı kuvvetlerini hesaplar.	1	0	1	0
İki doğal sayının en büyük ortak bölenini (EBOB) ve en küçük ortak katını (EKOK) hesaplar, ilgili problemleri çözer.	1	0	0	0
Üstü ifadelerle ilgili temel kuralları anlar, birbirine denk ifadeler oluşturur.	1	0	0	0
Kareköklü bir ifade ile çarpıldığında, sonucu bir doğal sayı yapan çarpımlara örnek verir.	1	1	0	100

Sayısal (FEN)	S	D	Y	B%
Fen				
Katı basıncını etkileyen değişkenleri deneyerek keşfeder.	2	0	0	0
Mevsimlerin oluşumuna yönelik tahminlerde bulunur.	3	2	1	67
Tek karakter çaprazlamaları ile ilgili problemler çözümler sonuçları hakkında yorum yapar.	3	1	2	33
İklim ve hava olayları arasındaki farkı açıklar.	2	1	1	50
Nükleotid, gen, DNA ve kromozom kavramlarını açıklayarak bu kavramlar arasında ilişki kurar.	1	1	0	100
Sıvı basıncını etkileyen değişkenleri tahmin eder ve tahminlerini test eder.	3	2	1	67
Biyoteknolojik uygulamalar kapsamında oluşturulan ikilemelerle bu uygulamaların insanlık için yararlı zararlı yönleri	1	0	1	0
DNA'nın yapısını model üzerinde gösterir.	1	1	0	100
Canlıların yaşadıkları çevreye uyumlarını gözlem yaparak açıklar.	1	0	1	0
Örneklerden yola çıkarak modifikasyonu açıklar.	1	0	1	0
Kalıtım ile ilgili kavramları tanımlar.	1	1	0	100
Katı, sıvı ve gazların basınç özelliklerinin günlük yaşam ve teknolojik uygulamalara örnekler verir.	1	0	1	0

SINAV SONUÇ BELGESİ							
İSTANBUL / EYÜP / Eyüp Açık Kurs							
Öğrenci				Numara		Sınıf	
SÜMEYYE SUBAŞI				1385		8M	
Puan Türü	Puan	Genel Ort.	Dereceler				
			Snf	Kurum	İlçe	İl	Genel
LGS	▼ 251,252	300.920	12	138	179	3985	32300
Puanı Hesaplanan:			322	370	5914	47785	
Katılımlar:			26	323	371	5937	47972

Ders	Soru	Doğru	Yanlış	Net	Başarı %	Sınıf Ort.	Kurum Ort.	Genel Ort.
Türkçe	20	9	11	5,33	27	▲ 5,11	▼ 5,62	▼ 8,19
Tarih	10	5	5	3,33	33	▲ 1,97	▲ 2,71	▼ 4,55
Din K.ve A.B.	10	5	5	3,33	33	▲ 2,59	▲ 2,88	▼ 3,89
İngilizce	10	3	7	0,67	7	▼ 1,32	▼ 2,10	▼ 3,85
Matematik	20	4	7	1,67	8	▲ 0,41	▲ 1,50	▼ 3,66
Fen	20	7	13	2,67	13	▼ 3,41	▼ 4,41	▼ 8,49
Toplam:	90	33	48	17,00	19	▲ 14,82	▼ 19,23	▼ 32,63

Soru No	12345678901234567890
Sözel (TÜR)	CDDcaCbbdBAbcabBcAbD
Cevap Anh.	A CDDACCCDBBAADBABBACD
Sözel (TAR)	dCDaCbCDab
Cevap Anh.	A BCDBACADBA
Sözel (DİN)	DaaCADCdbb
Cevap Anh.	A DBBCADCBA
Sözel (İNG)	adCbcBacbc
Cevap Anh.	A DBCCDBABDA
Sayısal (MAT)	BACbd d c bcb D
Cevap Anh.	A BACACBBDDCAADBABBDCD
Sayısal (FEN)	DAbdabCbCbdcCbdcCedd
Cevap Anh.	A DADBDDCCDBBACCBDCAAB

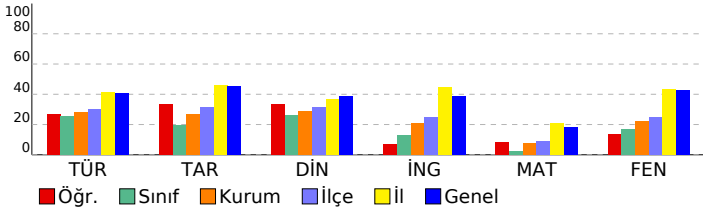

2023- 8. SINIF GÜÇLENDİREN KURUMSAL DENEME -3

DERSLERE GÖRE BAŞARI ANALİZİ

Sözel (TÜR)	S	D	Y	B%
Türkçe				
Metindeki yardımcı fikirleri belirler.	2	1	1	50
Bir işi işlem basamaklarına göre yazar.	1	1	0	100
Metnin ana fikrini/ana duygusunu belirler.	1	1	0	100
Okudukları ile ilgili çıkarımlarda bulunur.	1	0	1	0
Bağlamdan yararlanarak bilmediği kelime ve kelime gruplarının anlamını tahmin eder.	2	1	1	50
Metinler arasında karşılaştırma yapar.	1	1	0	100
Cümlelerin öğelerini ayırt eder.	1	0	1	0
Filiillerin cümledeki işlevlerini kavrar.	2	0	2	0
Yazdıklarını düzenler.	2	2	0	100
Okuduğu metinlerdeki hikâye unsurlarını belirler.	1	0	1	0
Metindeki söz sanatlarını tespit eder.	1	0	1	0
Metinle ilgili soruları cevaplar.	1	0	1	0
Metinde ele alınan sorunlara farklı çözümler üretir.	1	0	1	0
Kelimeleri anlamlarına uygun kullanır.	1	1	0	100
Grafik, tablo ve çizelgeyle sunulan bilgileri yorumlar.	2	1	1	50

Sözel (TAR)	S	D	Y	B%
Tarih				
Avrupa'daki gelişmelerin yansımaları bağlamında Osmanlı Devleti'nin yirminci yüzyılın başlarındaki siyasi ve sos	1	0	1	0
Birinci Dünya Savaşı'nın sebeplerini ve savaşın başlamasına yol açan gelişmeleri kavrar.	1	1	0	100
Mondros Ateşkes Antlaşması'nın imzalanması ve uygulanması karşısında Osmanlı yönetiminin, Mustafa Kemal in	1	1	0	100
Millî Mücadele'nin hazırlık döneminde Mustafa Kemal'in yaptığı çalışmaları analiz eder.	2	0	2	0
Büyük Millet Meclisine karşı ayaklanmalar ile ayaklanmaların bastırılması için alınan tedbirleri analiz eder.	1	0	1	00
Birinci Dünya Savaşı'nda Osmanlı Devleti'nin durumu hakkında çıkarımlarda bulunur.	1	1	0	100
Kuvâ-yı Milliye'nin oluşum sürecini ve sonrasında meydana gelen gelişmeleri kavrar.	1	1	0	100
Misakımlı'nın kabulünü ve Büyük Millet Meclisinin açılışını vatanın bütünlüğü esaslı ile	1	0	1	0
Gençlik döneminde Mustafa Kemal'in fikir hayatını etkileyen önemli kişileri ve olayları kavrar.	1	0	1	0

Sözel (DİN)	S	D	Y	B%
Din K.ve A.B.				
Kaza ve kader ile ilgili kavramları analiz eder.	1	1	0	100
İslam'ın paylaşma ve yardımlaşmaya verdiği önemi ayet ve hadisler ışığında yorumlar.	3	1	2	33
Toplumda kader ve kaza ile ilgili yaygın olan yanlış anlayışları sorgular.	1	0	1	0
İnsanın ilmi, iradesi, sorumluluğu ile kader arasında ilişki kurar.	1	1	0	100
Zekât, infak ve sadakanın bireysel ve toplumsal önemini fark eder.	1	1	0	100
Zekât ve sadaka ibadetini ayet ve hadislerle açıklar.	2	1	1	50
Hz. Şuaib'in (a.s.) hayatını ana hatlarıyla tanıtır.	1	0	1	0

Sözel (İNG)	S	D	Y	B%
İngilizce				
Students will be able to understand short and simple texts about friendship.	1	0	1	0
Students will be able to understand the specific information in short conversations on everyday topics, such as acc	1	0	1	0
Students will be able to guess the meaning of unknown words from the text.	1	1	0	100
Students will be able to give a simple description about a process.	1	0	1	0
Students will be able to understand the overall meaning of short texts about a process.	1	0	1	0
Students will be able to express what they prefer, like and dislike.	1	1	0	100
Students will be able to understand short and simple invitation letters, cards and e-mails.	1	1	0	100
Students will be able to understand phrases and expressions about regular activities of teenagers.	1	1	0	100
Students will be able to understand short and simple texts about regular activities of teenagers.	1	0	1	0
Students will be able to write a series of simple phrases and sentences by using linkers to describe a process.	1	0	1	0

Sayısal (MAT)	S	D	Y	B%
Matematik				
Tam kare pozitif tam sayılarla bu sayıların karekökleri arasındaki ilişkiyi belirler.	2	1	0	50
Kareköklü ifadelerde toplama ve çıkarma işlemlerini yapar.	3	1	2	33
Verilen iki doğal sayının aralarında asal olup olmadığını belirler.	1	1	0	100
Çok büyük ve çok küçük sayıları bilimsel gösterimle ifade eder ve karşılaştırır.	1	1	0	100
Verileri sütun, daire veya çizgi grafiği ile gösterir ve bu gösterimler arasında uygun olan dönüşümleri yapar.	1	0	0	0
En fazla üç veri grubuna ait çizgi ve sütun grafiklerini yorumlar.	2	0	1	0
Verilen pozitif tam sayıların pozitif tam sayı çarpımlarını bulur, pozitif tam sayıların pozitif tam sayı çarpımlarını üslü	1	0	0	0
Gerçek sayıları tanıtır, rasyonel ve irrasyonel sayılarla ilişkilendirir.	1	0	1	0
Ondalık ifadelerin kareköklerini belirler.	1	0	0	0
Kareköklü bir ifadenin kök b şeklinde yazar ve kök b şeklindeki ifadede katsayıyı kök içine alır.	1	0	0	0
Sayıların ondalık gösterimlerini 10'un tam sayı kuvvetlerini kullanarak çözümler.	1	0	1	0
Kareköklü ifadelerde çarpma ve bölme işlemlerini yapar.	1	0	1	0
Tam sayıların, tam sayı kuvvetlerini hesaplar.	1	0	0	0
İki doğal sayının en büyük ortak bölenini (EBOB) ve en küçük ortak katını (EKOK) hesaplar, ilgili problemleri çözer.	1	0	0	0
Üstü ifadelerle ilgili temel kuralları anlar, birbirine denk ifadeler oluşturur.	1	0	0	0
Kareköklü bir ifade ile çarpıldığında, sonucu bir doğal sayı yapan çarpımlara örnek verir.	1	1	0	100

Sayısal (FEN)	S	D	Y	B%
Fen				
Katı basıncını etkileyen değişkenleri deneyerek keşfeder.	2	2	0	100
Mevsimlerin oluşumuna yönelik tahminlerde bulunur.	3	2	1	67
Tek karakter çarpımlarını ile ilgili problemler çözümler sonuçları hakkında yorum yapar.	3	0	3	0
İklim ve hava olayları arasındaki farkı açıklar.	2	0	2	0
Nükleotid, gen, DNA ve kromozom kavramlarını açıklayarak bu kavramlar arasında ilişki kurar.	1	0	1	0
Sıvı basıncını etkileyen değişkenleri tahmin eder ve tahminlerini test eder.	3	1	2	33
Biyoteknolojik uygulamalar kapsamında oluşturulan ikilemelerle bu uygulamaların insanlık için yararlı zararlı yönü	1	1	0	100
DNA'nın yapısını model üzerinde gösterir.	1	1	0	100
Canlıların yaşadıkları çevreye uyumlarını gözlem yaparak açıklar.	1	1	0	100
Örneklerden yola çıkarak modifikasyonu açıklar.	1	0	1	0
Kalıtım ile ilgili kavramları tanımlar.	1	0	1	0
Katı, sıvı ve gazların basınç özelliklerinin günlük yaşam ve teknolojik uygulamalara örnekler verir.	1	0	1	0