

OKUL NET LİSTESİ (LGS sıralı)

OKUL NET LİSTESİ (LGS sıralı)														KATILIMLAR																
İL		İLÇE			OKUL						SINAV ADI					OKUL	İLÇE	İL	GENEL											
İSTANBUL		EYÜP			Eyüp Açı Kurs						2023- 7. SINIF GÜÇLENDİREN KURUMS					345	800	6728	82312											
Sıra	Ö.No	İsim	Sınıf	Sözel (TÜR)			Sözel (SOS)			Sözel (DİN)			Sözel (İNG)			Sayısal (MAT)			Sayısal (FEN)			Toplam	LGS	Dereceler						
				Türkçe			SOSYAL BİLGİLER			Din K.ve A.B.			İngilizce			Matematik			Fen					Puanı	Snr Okul	İlçe	İl	Genel		
				D	Y	N	D	Y	N	D	Y	N	D	Y	N	D	Y	N	D	Y	N								D	Y
Genel Ortalama				9	8	6,58	5	4	3,73	6	3	5,03	5	4	3,55	6	8	3,03	9	8	6,80	41	35	28,72	285,480					
Okul Ortalaması				8	11	4,06	4	6	1,73	5	5	3,47	4	5	2,09	5	11	1,20	7	11	3,55	32	49	16,10	245,710					
1	58	ZÜBEYİR ERYILMAZ	7B	17	3	16,00	9	1	8,67	10	0	10,00	10	0	10,00	18	0	18,00	18	1	17,67	82	5	80,34	463,548	1	1	5	52	789 % 0,96
2	240	EYEMEN BOZKUŞ	7C	16	4	14,67	9	1	8,67	10	0	10,00	9	0	9,00	16	3	15,00	17	2	16,33	77	10	73,67	437,101	1	2	15	184	2485 % 3,02
3	206	AHMET EMİRVELİ	7C	16	4	14,67	10	0	10,00	10	0	10,00	10	0	10,00	11	2	10,33	19	1	18,67	76	7	73,67	426,619	2	3	17	254	3426 % 4,16
4	24	YUSUF EMREAYAZ	7C	16	3	15,00	9	1	8,67	10	0	10,00	9	1	8,67	13	5	11,33	18	2	17,33	75	12	71,00	423,550	3	4	19	275	3744 % 4,55
5	267	LOKMAN HEKİMOĞLU	7A	17	2	16,33	9	1	8,67	9	1	8,67	9	0	9,00	10	3	9,00	16	3	15,00	70	10	66,67	406,907	1	5	31	416	5716 % 6,94
6	215	NİSA YÜKSEK	7B	18	1	17,67	10	0	10,00	10	0	10,00	9	1	8,67	9	6	7,00	14	5	12,33	70	13	65,67	396,408	2	6	36	541	7178 % 8,72
7	140	AYHAN HORO	7A	13	5	11,33	8	2	7,33	10	0	10,00	10	0	10,00	9	6	7,00	17	3	16,00	67	16	61,66	382,649	2	7	48	722	9548 % 12
8	191	ESMA NUR ÇAKIR	7B	12	5	10,33	7	3	6,00	9	1	8,67	8	2	7,33	5	2	4,33	15	3	14,00	56	16	50,66	349,600	3	8	87	1304	16864 % 20
9	255	AYŞENUR ALTUNIŞIK	7C	15	5	13,33	6	4	4,67	8	2	7,33	8	2	7,33	7	8	4,33	14	6	12,00	58	27	48,99	349,365	4	9	88	1315	16932 % 21
10	1664	FURKAN PEKGÖZ	7N	13	6	11,00	7	3	6,00	8	2	7,33	9	1	8,67	5	4	3,67	15	5	13,33	57	21	50,00	346,261	1	10	95	1393	17753 % 22
11	2498	METE ÖZKAYA	7N	13	7	10,67	10	0	10,00	9	1	8,67	9	1	8,67	7	10	3,67	13	6	11,00	61	25	52,68	345,484	2	11	97	1417	17964 % 22
12	187	YUSUF CEVENBER	7B	12	7	9,67	7	3	6,00	9	1	8,67	8	2	7,33	6	5	4,33	15	5	13,33	57	23	49,33	344,522	4	12	99	1442	18229 % 22
13	83	ILGIN ÇİĞDEM	7B	10	8	7,33	9	1	8,67	8	2	7,33	9	1	8,67	8	9	5,00	15	4	13,67	59	25	50,67	344,380	5	13	100	1447	18267 % 22
14	323	YUSUF EFE AYDIN	7C	12	8	9,33	7	3	6,00	8	2	7,33	8	2	7,33	7	6	5,00	15	5	13,33	57	26	48,32	344,287	5	14	101	1449	18290 % 22
15	205	ASYA ŞÜNGÜ	7B	13	6	11,00	7	2	6,33	9	1	8,67	9	1	8,67	8	5	6,33	10	7	7,67	56	22	48,67	341,170	6	15	106	1523	19135 % 23
16	325	ALİ BULUT	7B	10	7	7,67	7	3	6,00	9	1	8,67	9	1	8,67	8	6	6,00	13	6	11,00	56	24	48,01	338,289	7	16	110	1596	19968 % 24
17	1758	MEHMET ALİÖRÜN	7C	12	6	10,00	4	6	2,00	8	2	7,33	9	1	8,67	4	5	2,33	16	2	15,33	53	22	45,66	336,243	6	17	116	1638	20547 % 25
18	1058	NAİM YARDIM	7D	10	10	6,67	7	3	6,00	8	2	7,33	5	5	3,33	9	7	6,67	15	5	13,33	54	32	43,33	335,991	1	18	117	1646	20620 % 25
19	170	EMİRHAN SANCAR	7A	13	6	11,00	8	1	7,67	9	0	9,00	9	0	9,00	6	6	4,00	10	6	8,00	55	19	48,67	334,300	3	19	123	1692	21088 % 26
20	101	SEMİH GÜVEN	7C	10	9	7,00	7	3	6,00	6	4	4,67	9	1	8,67	8	7	5,67	14	6	12,00	54	30	44,01	331,104	7	20	128	1779	22033 % 27
21	243	M NEBİ EPSOYLU	7C	9	6	7,00	6	3	5,00	7	2	6,33	6	3	5,00	7	0	7,00	13	5	11,33	48	19	41,66	330,648	8	21	129	1786	22157 % 27
22	1436	ERTUĞRUL ÖZCAN	7G	11	4	9,67	6	3	5,00	10	0	10,00	7	3	6,00	5	5	3,33	13	5	11,33	52	20	45,33	330,627	1	22	130	1790	22169 % 27
23	1888	ALARA KELEŞ	7L	13	7	10,67	8	2	7,33	8	2	7,33	5	3	4,00	4	8	1,33	15	5	13,33	53	27	43,99	328,693	1	23	133	1826	22721 % 28
24	1848	ÖMERFARUK ALPTEKİN	7K	11	8	8,33	7	3	6,00	8	2	7,33	5	4	3,67	7	10	3,67	15	5	13,33	53	32	42,33	328,237	1	24	134	1835	22841 % 28
25	1218	TAHA YARDIM	7E	12	8	9,33	7	3	6,00	8	2	7,33	10	0	10,00	5	8	2,33	13	5	11,33	55	26	46,32	327,794	1	25	137	1848	22969 % 28
26	1534	TALHA TURAN	7G	11	7	8,67	7	2	6,33	7	3	6,00	6	4	4,67	5	5	3,33	15	5	13,33	51	26	42,33	327,784	2	26	138	1850	22973 % 28
27	256	ECRİN NUR AKÇAY	7A	11	9	8,00	6	4	4,67	9	1	8,67	9	1	8,67	10	6	8,00	9	10	5,67	54	31	43,68	327,336	4	27	140	1865	23109 % 28
28	226	ZEHRA TOPAL	7C	11	9	8,00	7	3	6,00	8	2	7,33	8	2	7,33	6	3	5,00	12	6	10,00	52	25	43,66	326,714	9	28	141	1883	23284 % 28
29	124	YUSUF EKİN	7A	11	8	8,33	4	6	2,00	9	1	8,67	7	3	6,00	9	4	7,67	10	8	7,33	50	30	40,00	324,480	5	29	146	1941	23945 % 29
30	1767	SUDENAZ YILMAZ	7H	15	5	13,33	7	3	6,00	7	3	6,00	5	5	3,33	9	11	5,33	9	11	5,33	52	38	39,32	323,584	1	30	149	1968	24237 % 29
31	1820	FATİH ALPAĞUT	7K	13	5	11,33	6	3	5,00	4	6	2,00	6	0	6,00	6	3	5,00	10	5	8,33	45	22	37,66	320,923	2	31	155	2041	25099 % 30
32	1258	FATİMA MUTLU	7E	11	8	8,33	7	3	6,00	7	3	6,00	3	5	1,33	5	8	2,33	16	4	14,67	49	31	38,66	320,852	2	32	156	2046	25122 % 31
33	2087	EMİR KARAKOÇ	7M	12	8	9,33	5	5	3,33	6	4	4,67	9	1	8,67	7	13	2,67	14	6	12,00	53	37	40,67	320,805	1	33	157	2048	25139 % 31

OKUL NET LİSTESİ (LGS sıralı)

OKUL NET LİSTESİ (LGS sıralı)															KATILIMLAR															
İL			İLÇE			OKUL						SINAV ADI						OKUL	İLÇE	İL	GENEL									
İSTANBUL			EYÜP			Eyüp Açı Kurs						2023- 7. SINIF GÜÇLENDİREN KURUMS						345	800	6728	82312									
Sıra	Ö.No	İsim	Sınıf	Sözel (TÜR)			Sözel (SOS)			Sözel (DİN)			Sözel (İNG)			Sayısal (MAT)			Sayısal (FEN)			Toplam			LGS	Dereceler				
				Türkçe			SOSYAL BİLGİLER			Din K.ve A.B.			İngilizce			Matematik			Fen							Puanı	Snf	Okul	İlçe	İl
				D	Y	N	D	Y	N	D	Y	N	D	Y	N	D	Y	N	D	Y	N	D	Y	N						
Genel Ortalama				9	8	6,58	5	4	3,73	6	3	5,03	5	4	3,55	6	8	3,03	9	8	6,80	41	35	28,72	285,480					
Okul Ortalaması				8	11	4,06	4	6	1,73	5	5	3,47	4	5	2,09	5	11	1,20	7	11	3,55	32	49	16,10	245,710					
34	326	ZEYNEP YAVUZ	7B	8	12	4,00	5	5	3,33	8	2	7,33	7	3	6,00	6	4	4,67	16	4	14,67	50	30	40,00	320,083	8	34	161	2076	25374 % 31
35	1528	EYMERARAS BAYIR	7G	8	10	4,67	5	4	3,67	7	3	6,00	5	5	3,33	8	8	5,33	15	3	14,00	48	33	37,00	317,806	3	35	165	2139	26108 % 32
36	1510	ENES BÜK	7G	11	9	8,00	10	0	10,00	6	4	4,67	5	5	3,33	9	11	5,33	11	9	8,00	52	38	39,33	317,385	4	36	166	2151	26254 % 32
37	1885	AHMET FENDİ	7N	10	10	6,67	3	7	0,67	4	6	2,00	3	7	0,67	9	11	5,33	17	3	16,00	46	44	31,34	317,111	3	37	167	2159	26352 % 32
38	211	HAYRUNNİSAORTAÇ	7B	14	6	12,00	7	2	6,33	7	2	6,33	7	3	6,00	3	5	1,33	11	7	8,67	49	25	40,66	316,232	9	38	169	2179	26600 % 32
39	998	HAVİN TEKBARAN	7A	11	9	8,00	4	6	2,00	9	1	8,67	8	2	7,33	8	4	6,67	9	9	6,00	49	31	38,67	315,337	6	39	172	2200	26877 % 33
40	122	EMİR YILDIRIM	7A	8	11	4,33	7	1	6,67	9	1	8,67	4	4	2,67	7	7	4,67	13	3	12,00	48	27	39,01	314,444	7	40	176	2236	27149 % 33
41	1039	BATUHAN ŞAVLI	7N	13	7	10,67	9	1	8,67	9	1	8,67	6	3	5,00	5	7	2,67	9	9	6,00	51	28	41,68	314,117	4	41	178	2242	27241 % 33
42	1249	ZEYNEP YILDIZ	7E	11	7	8,67	0	2	-0,67	6	2	5,33	3	0	3,00	2	1	1,67	17	3	16,00	39	15	34,00	313,638	3	42	179	2251	27374 % 33
43	57	TUANA PARÇAL	7C	10	8	7,33	7	2	6,33	9	1	8,67	7	3	6,00	6	10	2,67	12	6	10,00	51	30	41,00	313,388	10	43	180	2260	27447 % 33
44	1973	YAHYA ALPAĞUT	7L	10	10	6,67	5	3	4,00	6	3	5,00	5	5	3,33	8	7	5,67	12	5	10,33	46	33	35,00	312,580	2	44	182	2289	27726 % 34
45	0	EMİRHAN ÖZKUL	7A	12	7	9,67	2	8	-0,67	10	0	10,00	7	3	6,00	8	7	5,67	9	10	5,67	48	35	36,34	311,233	8	45	189	2319	28131 % 34
46	72	İREM SUDE ŞENTÜRK	7C	12	8	9,33	6	4	4,67	8	2	7,33	5	5	3,33	7	9	4,00	11	9	8,00	49	37	36,66	311,176	11	46	190	2320	28145 % 34
47	1266	ESLEM ÜNALAN	7F	14	5	12,33	4	2	3,33	5	5	3,33	6	2	5,33	1	0	1,00	12	5	10,33	42	19	35,65	310,852	1	47	192	2327	28248 % 34
48	1930	YUSUFİSLAMTEKİN	7L	10	10	6,67	9	1	8,67	10	0	10,00	7	3	6,00	7	13	2,67	11	9	8,00	54	36	42,01	309,644	3	48	194	2355	28635 % 35
49	1816	FURKAN DURNA	7İ	12	8	9,33	4	6	2,00	9	1	8,67	6	4	4,67	5	7	2,67	12	8	9,33	48	34	36,67	309,157	1	49	197	2368	28788 % 35
50	1808	BERRA KIZILTAŞ	7A	9	3	8,00	5	5	3,33	9	1	8,67	8	2	7,33	5	4	3,67	8	1	7,67	44	16	38,67	309,068	9	50	198	2370	28818 % 35
51	162	AZRA AKSU	7C	10	5	8,33	4	4	2,67	8	1	7,67	6	3	5,00	7	4	5,67	9	8	6,33	44	25	35,67	308,901	12	51	200	2379	28885 % 35
52	1255	MERT ŞENGÜLSOY	7E	13	7	10,67	5	5	3,33	7	3	6,00	10	0	10,00	6	14	1,33	11	9	8,00	52	38	39,33	308,857	4	52	201	2382	28898 % 35
53	248	ESAT TALHABEŞİR	7C	11	9	8,00	6	4	4,67	8	2	7,33	8	2	7,33	7	9	4,00	10	9	7,00	50	35	38,33	308,342	13	53	203	2400	29077 % 35
54	1911	BETÜL ALAOĞLU	7L	13	7	10,67	6	4	4,67	9	1	8,67	5	5	3,33	6	10	2,67	10	10	6,67	49	37	36,68	307,091	4	54	206	2442	29504 % 36
55	1158	ELİF ÖZDEMİR	7E	13	7	10,67				8	2	7,33	0	10	-3,33	4	4	2,67	14	6	12,00	39	29	29,34	306,391	5	55	207	2460	29760 % 36
56	268	MAHMUT ERARSLAN	7B	4	9	1,00	5	5	3,33	8	2	7,33	2	1	1,67	6	2	5,33	16	3	15,00	41	22	33,66	306,290	10	56	209	2466	29800 % 36
57	98	HALİLA AYDIN	7A	10	9	7,00	5	5	3,33	10	0	10,00	8	2	7,33	4	6	2,00	11	5	9,33	48	27	38,99	305,352	10	57	210	2484	30102 % 37
58	1224	ÖZ NUR ÇAK * K	7E	11	9	8,00	4	6	2,00	8	2	7,33	7	3	6,00	3	4	1,67	13	6	11,00	46	30	36,00	305,018	6	58	212	2498	30213 % 37
59	1954	SUDENAZ BEYAZKILI	7L	13	6	11,00	9	1	8,67	9	1	8,67	2	4	0,67	5	9	2,00	9	11	5,33	47	32	36,34	303,073	5	59	218	2567	30858 % 37
60	0	ÖMER ASIM AKÇAY	7A	11	9	8,00	5	5	3,33	7	3	6,00	9	1	8,67	9	11	5,33	8	11	4,33	49	40	35,66	302,507	11	60	221	2581	31046 % 38
61	1834	MUSAB PULAT	7B	10	2	9,33	5	3	4,00	8	1	7,67	6	3	5,00	4	5	2,33	9	5	7,33	42	19	35,66	302,425	11	61	223	2586	31080 % 38
62	2500	NİLGÜN ALTUNKAYA	7E	10	9	7,00	5	5	3,33	8	2	7,33	7	3	6,00	2	9	-1,00	15	3	14,00	47	31	36,66	301,428	7	62	225	2622	31440 % 38
63	168	SARA ECRİNTUNÇ	7B	8	12	4,00	6	4	4,67	9	1	8,67	6	4	4,67	9	11	5,33	11	9	8,00	49	41	35,34	301,148	12	63	228	2629	31543 % 38
64	1961	BİLAL KAPLAN	7L	9	6	7,00	4	6	2,00	10	0	10,00	4	4	2,67	6	4	4,67	10	9	7,00	43	29	33,34	300,409	6	64	231	2648	31798 % 39
65	1555	HARUN METEALP	7L	13	7	10,67	8	2	7,33	8	2	7,33	7	3	6,00	7	13	2,67	7	13	2,67	50	40	36,67	298,737	7	65	233	2698	32358 % 39
66	1583	ARZU ESLEMİNCEOĞLU	7H	12	6	10,00	5	5	3,33	10	0	10,00	6	3	5,00	5	6	3,00	7	9	4,00	45	29	35,33	298,666	2	66	235	2701	32382 % 39

OKUL NET LİSTESİ (LGS sıralı)

KATILIMLAR																															
İL			İLÇE			OKUL			SINAV ADI			OKUL	İLÇE	İL	GENEL																
İSTANBUL			EYÜP			Eyüp Açı Kurs			2023- 7. SINIF GÜÇLENDİREN KURUMS			345	800	6728	82312																
Sıra	Ö.No	İsim	Sınıf	Sözel (TÜR)			Sözel (SOS)			Sözel (DİN)			Sözel (İNG)			Sayısal (MAT)			Sayısal (FEN)			Toplam	LGS	Dereceler							
				Türkçe			SOSYAL BİLGİLER			Din K.ve A.B.			İngilizce			Matematik			Fen					Puanı	Snf	Okul	İlçe	İl	Genel		
				D	Y	N	D	Y	N	D	Y	N	D	Y	N	D	Y	N	D	Y	N									D	Y
Genel Ortalama				9	8	6,58	5	4	3,73	6	3	5,03	5	4	3,55	6	8	3,03	9	8	6,80	41	35	28,72	285,480						
Okul Ortalaması				8	11	4,06	4	6	1,73	5	5	3,47	4	5	2,09	5	11	1,20	7	11	3,55	32	49	16,10	245,710						
67	264	METE HAKKIÇAĞLIYAN	7C	9	11	5,33	6	4	4,67	7	2	6,33	5	5	3,33	3	5	1,33	14	6	12,00	44	33	32,99	295,591	14	67	243	2786	33413	% 41
68	95	SEYRİN NURASLANHA	7A	10	10	6,67	3	7	0,67	9	1	8,67	6	4	4,67	7	11	3,33	11	9	8,00	46	42	32,01	294,755	12	68	247	2817	33707	% 41
69	2129	HAMZA ARIĞ	7M	11	4	9,67	4	3	3,00	7	2	6,33				7	2	6,33	5	7	2,67	34	18	28,00	294,553	2	69	248	2825	33784	% 41
70	132	ÖMER FARUKAYSAN	7A	12	6	10,00	5	3	4,00	6	3	5,00	10	0	10,00	3	4	1,67	7	9	4,00	43	25	34,67	292,557	13	70	254	2893	34549	% 42
71	1843	BEDİRHAN AKKUŞ	7K	9	8	6,33	8	1	7,67	9	1	8,67	3	1	2,67	3	2	2,33	8	5	6,33	40	18	34,00	291,492	3	71	256	2938	34960	% 42
72	1965	UTKU AYTAN	7L	9	10	5,67	7	3	6,00	8	2	7,33	6	4	4,67	8	9	5,00	7	9	4,00	45	37	32,67	291,288	8	72	258	2944	35033	% 43
73	905	BERAT ÇEZİK	7E	10	9	7,00	2	7	-0,33	6	4	4,67	8	2	7,33	6	13	1,67	12	6	10,00	44	41	30,34	290,935	8	73	259	2956	35161	% 43
74	182	SAMİ YUSUFKİNCİ	7B	8	6	6,00	2	3	1,00	5	2	4,33	7	0	7,00	9	5	7,33	7	12	3,00	38	28	28,66	290,228	13	74	260	2972	35412	% 43
75	94	EFE MİRAC ABARAMAI	7A	8	11	4,33	9	1	8,67	7	3	6,00	9	1	8,67	3	9	0,00	11	7	8,67	47	32	36,34	287,278	14	75	268	3083	36478	% 44
76	1543	SUDEYAĞMURAÇIKÇA	7G	9	6	7,00	1	1	0,67	8	2	7,33	5	2	4,33	6	5	4,33	7	6	5,00	36	22	28,66	287,131	5	76	269	3087	36525	% 44
77	1148	EFE CAN TILAVER	7D	8	12	4,00	2	8	-0,67	8	2	7,33	3	7	0,67	7	12	3,00	14	6	12,00	42	47	26,33	286,909	2	77	271	3096	36612	% 44
78	272	ELA ZEYNEPTAŞKIRAN	7C	6	10	2,67	7	1	6,67	9	1	8,67	9	1	8,67	5	4	3,67	7	8	4,33	43	25	34,68	283,698	15	78	279	3183	37748	% 46
79	0	SONGÜL DOROĞLU	7M	11	9	8,00	3	7	0,67	6	4	4,67	5	4	3,67	7	13	2,67	10	10	6,67	42	47	26,35	283,567	3	79	280	3187	37801	% 46
80	1729	ŞEYMUR ÇEÇEN	7H	9	11	5,33	5	5	3,33	8	2	7,33	1	9	-2,00	7	11	3,33	11	8	8,33	41	46	25,65	283,068	3	80	283	3203	37991	% 46
81	1300	YAĞMUR ŞİVETOĞLI	7F	11	8	8,33	4	3	3,00	4	3	3,00	3	5	1,33	5	9	2,00	9	7	6,67	36	35	24,33	279,330	2	81	293	3304	39371	% 48
82	89	BİRKAN İLBAN	7A	10	10	6,67	7	3	6,00	7	3	6,00	10	0	10,00	5	11	1,33	7	12	3,00	46	39	33,00	279,327	15	82	294	3305	39375	% 48
83	1690	CEMRE GÖK	7B	10	8	7,33	4	6	2,00	7	3	6,00	7	2	6,33	5	8	2,33	8	11	4,33	41	38	28,32	279,260	14	83	295	3307	39391	% 48
84	1018	CEMRE ÇAKIRGÖZ	7E	9	4	7,67	1	6	-1,00	5	5	3,33	6	3	5,00	6	5	4,33	7	8	4,33	34	31	23,66	278,727	9	84	297	3325	39603	% 48
85	1074	İBRAHİM DEMİRAL	7D	11	4	9,67	4	4	2,67	4	6	2,00	4	4	2,67	1	4	-0,33	10	6	8,00	34	28	24,68	277,781	3	85	298	3351	39942	% 49
86	1324	HAYRUNNİSAAYDIN	7F	12	8	9,33	4	3	3,00	5	5	3,33	1	7	-1,33	3	5	1,33	10	9	7,00	35	37	22,66	277,689	3	86	299	3357	39983	% 49
87	1956	AHMED ALPAĞUT	7L	11	9	8,00	5	4	3,67	9	1	8,67	2	2	1,33	3	6	1,00	8	9	5,00	38	31	27,67	277,501	9	87	301	3361	40051	% 49
88	294	UMUT AKÇAY	7B	12	8	9,33	8	2	7,33	8	2	7,33	3	7	0,67	5	15	0,00	8	12	4,00	44	46	28,66	277,231	15	88	302	3369	40152	% 49
89	321	EYÜP TUNÇTAN	7A	6	7	3,67	4	5	2,33	6	4	4,67	8	1	7,67	3	8	0,33	12	6	10,00	39	31	28,67	276,496	16	89	304	3394	40426	% 49
90	203	ESMANUR GÜZEL	7F	10	9	7,00	0	1	-0,33	7	3	6,00	3	3	2,00	7	7	4,67	7	10	3,67	34	33	23,01	276,321	4	90	306	3399	40486	% 49
91	1038	AZRA ORUÇ	7D	13	6	11,00	3	6	1,00	5	2	4,33	4	6	2,00	7	8	4,33	4	12	0,00	36	40	22,66	276,259	4	91	307	3402	40508	% 49
92	2030	ECRİN TAYFUN	7M	9	11	5,33	4	6	2,00	6	4	4,67	5	5	3,33	7	13	2,67	10	10	6,67	41	49	24,67	274,963	4	92	311	3437	40983	% 50
93	1931	NEBİH VURMAZ	7L	12	6	10,00	4	5	2,33	7	3	6,00	3	4	1,67	5	7	2,67	5	10	1,67	36	35	24,34	274,912	10	93	313	3440	40998	% 50
94	1288	İSA SOYBOĞA	7F	10	10	6,67	2	8	-0,67	4	6	2,00	7	3	6,00	6	14	1,33	11	9	8,00	40	50	23,33	273,533	5	94	319	3479	41540	% 50
95	2105	SEFA GÜNGÖR	7İ	8	12	4,00	2	8	-0,67	5	5	3,33	2	7	-0,33	10	10	6,67	9	10	5,67	36	52	18,67	273,305	2	95	320	3488	41609	% 51
96	301	ELİF TOZ	7C	8	11	4,33	5	4	3,67	7	3	6,00	4	4	2,67	5	7	2,67	9	9	6,00	38	38	25,34	272,687	16	96	325	3511	41855	% 51
97	1029	TURGAY MERCAN	7F	12	8	9,33	4	6	2,00	6	4	4,67	4	6	2,00	5	14	0,33	9	11	5,33	40	49	23,66	272,128	6	97	326	3530	42061	% 51
98	1830	VEYSEL ARSLAN	7D	10	7	7,67	5	5	3,33	8	2	7,33	2	7	-0,33	8	9	5,00	4	12	0,00	37	42	23,00	272,018	5	98	327	3533	42100	% 51
99	232	MUSA EFE TURGUT	7C	10	10	6,67	5	5	3,33	6	4	4,67	6	4	4,67	3	7	0,67	9	10	5,67	39	40	25,68	270,964	17	99	330	3567	42525	% 52

OKUL NET LİSTESİ (LGS sıralı)

KATILIMLAR

İL		İLÇE			OKUL						SINAV ADI						OKUL	İLÇE	İL	GENEL											
İSTANBUL		EYÜP			Eyüp Açı Kurs						2023- 7. SINIF GÜÇLENDİREN KURUMS						345	800	6728	82312											
Sıra	Ö.No	İsim	Sınıf	Sözel (TÜR)			Sözel (SOS)			Sözel (DİN)			Sözel (İNG)			Sayısal (MAT)			Sayısal (FEN)			Toplam			LGS	Dereceler					
				Türkçe			SOSYAL BİLGİLER			Din K.ve A.B.			İngilizce			Matematik			Fen			Dereceler			Puanı	Snf	Okul	İlçe	İl	Genel	
				D	Y	N	D	Y	N	D	Y	N	D	Y	N	D	Y	N	D	Y	N	D	Y	N	D	Y	N	Puanı	Snf	Okul	İlçe
Genel Ortalama				9	8	6,58	5	4	3,73	6	3	5,03	5	4	3,55	6	8	3,03	9	8	6,80	41	35	28,72	285,480						
Okul Ortalaması				8	11	4,06	4	6	1,73	5	5	3,47	4	5	2,09	5	11	1,20	7	11	3,55	32	49	16,10	245,710						
100	289	DICLE ÖZKAL	7A	14	6	12,00	4	6	2,00	8	2	7,33	8	2	7,33	2	13	-2,33	6	11	2,33	42	40	28,66	270,833	17	100	331	3572	42577	% 52
101	145	OĞULCAN ZENGİN	7B	10	9	7,00	5	3	4,00	4	4	2,67	4	6	2,00	7	6	5,00	4	9	1,00	34	37	21,67	270,076	16	101	336	3603	42858	% 52
102	2372	TUĞBA BAĞSIZ	7N	11	9	8,00	4	6	2,00	6	4	4,67	2	8	-0,67	7	13	2,67	8	12	4,00	38	52	20,67	269,407	5	102	338	3625	43121	% 52
103	1297	TUĞBA YILMAZ	7F	11	8	8,33	2	4	0,67	6	0	6,00	3	5	1,33	3	3	2,00	6	8	3,33	31	28	21,66	267,890	7	103	340	3681	43770	% 53
104	1836	YUSUFKADİRÇİÇEK	7K	8	12	4,00	5	5	3,33	7	3	6,00	5	5	3,33	3	17	-2,67	14	6	12,00	42	48	25,99	267,811	4	104	341	3686	43797	% 53
105	1101	UMUT YILDIZ	7F	6	7	3,67	0	2	-0,67	6	0	6,00	7	2	6,33	4	5	2,33	7	2	6,33	30	18	23,99	267,710	8	105	343	3695	43854	% 53
106	1730	ELİF BABACAN	7H	10	9	7,00	5	5	3,33	5	4	3,67	5	3	4,00	5	8	2,33	6	10	2,67	36	39	23,00	266,670	4	106	349	3728	44294	% 54
107	0	SİNAN KURT	7H	10	10	6,67	3	3	2,00	5	5	3,33	3	2	2,33	7	13	2,67	8	12	4,00	36	45	21,00	266,544	5	107	351	3731	44340	% 54
108	1195	ÜMMÜGÜLSÜM ALKIŞ	7E	8	12	4,00	3	7	0,67	7	3	6,00	4	6	2,00	6	14	1,33	11	9	8,00	39	51	22,00	266,000	10	108	352	3740	44528	% 54
109	363	AYSU SADIKZADE	7E	8	12	4,00	4	6	2,00	5	5	3,33	4	6	2,00	7	13	2,67	10	10	6,67	38	52	20,67	265,509	11	109	354	3763	44761	% 54
110	2022	ECRİN ÇINAR	7N	7	11	3,33	6	4	4,67	2	7	-0,33	1	2	0,33	8	12	4,00	9	7	6,67	33	43	18,67	265,484	6	110	355	3764	44775	% 54
111	13	ZEYNEP KESKİN	7A	11	9	8,00	5	5	3,33	9	1	8,67	10	0	10,00	3	16	-2,33	7	13	2,67	45	44	30,34	265,035	18	111	356	3779	44968	% 55
112	1251	SEMANUR ÇİÇEK	7E	11	9	8,00	4	6	2,00	5	4	3,67	4	4	2,67	1	15	-4,00	13	7	10,67	38	45	23,01	264,715	12	112	358	3790	45088	% 55
113	1518	HARUN YILMAZ	7G	10	10	6,67	8	2	7,33	5	5	3,33	2	8	-0,67	6	14	1,33	8	12	4,00	39	51	21,99	264,701	6	113	359	3791	45096	% 55
114	1674	NURAN ALABDULLA	7K	10	10	6,67	3	7	0,67	4	6	2,00	6	4	4,67	6	14	1,33	9	11	5,33	38	52	20,67	263,936	5	114	363	3824	45406	% 55
115	249	EMİNEFEYZA BODUR	7C	10	9	7,00	2	8	-0,67	6	4	4,67	5	4	3,67	7	9	4,00	5	12	1,00	35	46	19,67	262,886	18	115	367	3849	45824	% 56
116	12	TUANA ÇAĞLAYAN	7A	6	14	1,33	2	8	-0,67	8	2	7,33	6	4	4,67	8	12	4,00	9	11	5,33	39	51	21,99	262,772	19	116	370	3854	45882	% 56
117	117	BUĞLEM AYDIN	7C	7	10	3,67	6	2	5,33	9	1	8,67	7	3	6,00	2	4	0,67	7	11	3,33	38	31	27,67	262,747	19	117	371	3857	45894	% 56
118	1485	YUSUF ENSAERDAL	7G	8	12	4,00	2	6	0,00	7	3	6,00	4	6	2,00	3	17	-2,67	14	4	12,67	38	48	22,00	262,452	7	118	374	3870	46032	% 56
119	1874	ESMA TEZCAN	7K	8	8	5,33	2	4	0,67	6	3	5,00	2	8	-0,67	7	12	3,00	8	10	4,67	33	45	18,00	261,335	6	119	376	3903	46471	% 56
120	160	BUSE KONAK	7B	4	7	1,67	1	5	-0,67	9	1	8,67	5	4	3,67	4	7	1,67	10	8	7,33	33	32	22,34	260,698	17	120	378	3917	46729	% 57
121	1359	B RAT ERDEM	7F	8	4	6,67	3	0	3,00	2	2	1,33	1	3	0,00	1	1	0,67	8	5	6,33	23	15	18,00	260,219	9	121	381	3938	46921	% 57
122	1272	İDİL İPEK ATALAY	7F	6	3	5,00	2	2	1,33	4	2	3,33	4	1	3,67	4	9	1,00	7	3	6,00	27	20	20,33	260,111	10	122	382	3941	46960	% 57
123	204	COŞKUN TOZ	7C	8	11	4,33	6	4	4,67	6	1	5,67	5	5	3,33	3	15	-2,00	11	9	8,00	39	45	24,00	259,327	20	123	383	3963	47248	% 57
124	1172	YUSUF ORAL	7E	12	8	9,33	2	8	-0,67	4	6	2,00	4	6	2,00	6	14	1,33	7	13	2,67	35	55	16,66	258,087	13	124	386	3996	47742	% 58
125	1023	İBRAHİM ATUN	7H	7	13	2,67	5	5	3,33	7	3	6,00	3	7	0,67	4	12	0,00	11	8	8,33	37	48	21,00	258,076	6	125	387	3997	47748	% 58
126	306	ENES EROĞLU	7C	9	11	5,33	3	7	0,67	8	2	7,33	6	4	4,67	3	17	-2,67	11	9	8,00	40	50	23,33	257,785	21	126	388	4005	47866	% 58
127	1925	TUĞ ENAZ KARLO ĞL	7K	12	7	9,67	1	9	-2,00	4	6	2,00	1	9	-2,00	7	13	2,67	6	10	2,67	31	54	13,01	257,549	7	127	390	4010	47972	% 58
128	1972	MUSTAFA KOYSAL	7L	11	8	8,33	4	6	2,00	7	3	6,00	6	4	4,67	4	14	-0,67	6	12	2,00	38	47	22,33	257,206	11	128	394	4024	48108	% 58
129	1267	AMİNE ALKIŞ	7F	10	10	6,67	3	7	0,67	5	5	3,33	4	6	2,00	6	14	1,33	8	12	4,00	36	54	18,00	257,151	11	129	395	4029	48149	% 58
130	179	MEHMET SÜRÜCÜ	7B	3	17	-2,67	4	6	2,00	7	3	6,00	4	6	2,00	5	5	3,33	12	8	9,33	35	45	19,99	257,068	18	130	396	4035	48189	% 59
131	2487	MUHAMMED BOZKUR	7İ	7	8	4,33	4	5	2,33	8	2	7,33	8	1	7,67	3	1	2,67	4	13	-0,33	34	30	24,00	256,696	3	131	397	4045	48340	% 59
132	2230	MEHMET	7N	9	11	5,33	4	6	2,00	5	5	3,33	3	7	0,67	5	15	0,00	10	10	6,67	36	54	18,00	255,560	7	132	401	4093	48831	% 59

OKUL NET LİSTESİ (LGS sıralı)																														
İL		İLÇE			OKUL						SINAV ADI						OKUL	İLÇE	İL	GENEL										
İSTANBUL		EYÜP			Eyüp Açı Kurs						2023- 7. SINIF GÜÇLENDİREN KURUMS						345	800	6728	82312										
Sıra	Ö.No	İsim	Sınıf	Sözel (TÜR)			Sözel (SOS)			Sözel (DİN)			Sözel (İNG)			Sayısal (MAT)			Sayısal (FEN)			Toplam	LGS	Dereceler						
				Türkçe			SOSYAL BİLGİLER			En K.ve A.B.			İngilizce			Matematik			Fen			Derece			Puanı	Snf	Okul	İlçe	İL	Genel
				D	Y	N	D	Y	N	D	Y	N	D	Y	N	D	Y	N	D	Y	N	D	Y	N	D	Y	N	Puanı		
Genel Ortalama				9	8	6,58	5	4	3,73	6	3	5,03	5	4	3,55	6	8	3,03	9	8	6,80	41	35	28,72	285,480					
Okul Ortalaması				8	11	4,06	4	6	1,73	5	5	3,47	4	5	2,09	5	11	1,20	7	11	3,55	32	49	16,10	245,710					
133	1011	CIHANKADIRYAMAÇ	7D	10	10	6,67	4	6	2,00	4	6	2,00	1	9	-2,00				10	10	6,67	29	41	15,34	254,497	6	133	407	4141	49306 % 60
134	522	TALHAMİRAÇKOÇAK	7D	9	11	5,33	3	7	0,67	2	8	-0,67	2	8	-0,67	11	9	8,00	4	16	-1,33	31	59	11,33	254,283	7	134	408	4148	49395 % 60
135	197	BERAT YÜKSEK	7A	7	12	3,00	2	7	-0,33	9	0	9,00	6	4	4,67	7	10	3,67	5	13	0,67	36	46	20,68	253,684	20	135	410	4176	49644 % 60
136	1957	HAMZA DERELİ	7L	13	7	10,67	6	4	4,67	5	5	3,33	3	7	0,67	3	17	-2,67	7	13	2,67	37	53	19,34	253,073	12	136	411	4197	49902 % 61
137	73	OSMANTALHAERDOL	7D	7	13	2,67	2	8	-0,67	3	7	0,67	7	3	6,00	10	10	6,67	5	15	0,00	34	56	15,34	252,279	8	137	414	4224	50236 % 61
138	1295	FEVZİYE KILIC	7F	12	6	10,00	1	8	-1,67	8	2	7,33	4	6	2,00	2	18	-4,00	9	11	5,33	36	51	18,99	251,444	12	138	420	4258	50597 % 61
139	1500	HANİFE KANAT	7G	13	7	10,67	5	5	3,33	8	2	7,33	3	5	1,33	4	16	-1,33	4	15	-1,00	37	50	20,33	251,380	8	139	422	4261	50625 % 62
140	322	MELİS TOKTAŞ	7A	10	10	6,67				7	3	6,00	8	2	7,33	2	4	0,67	5	15	0,00	32	34	20,67	250,415	21	140	424	4295	51074 % 62
141	1687	EMİNE ELMALI	7H	11	9	8,00	0	9	-3,00	9	1	8,67	0	5	-1,67	6	12	2,00	5	13	0,67	31	49	14,67	250,183	7	141	425	4305	51165 % 62
142	1283	DİLEK EKŞİ	7G	9	11	5,33	2	8	-0,67	8	2	7,33	2	8	-0,67	7	13	2,67	6	13	1,67	34	55	15,66	250,123	9	142	427	4309	51191 % 62
143	1098	YAĞMUR OYDAŞ	7N	5	11	1,33	2	2	1,33	6	2	5,33	0	4	-1,33	8	12	4,00	5	2	4,33	26	33	14,99	250,095	8	143	428	4310	51202 % 62
144	993	SÜMEYYE ÇETİN	7G	6	8	3,33	2	4	0,67	6	3	5,00	4	3	3,00	5	8	2,33	6	9	3,00	29	35	17,33	249,633	10	144	429	4320	51384 % 62
145	1978	BEYZA BAYER	7E	9	11	5,33	4	6	2,00	2	8	-0,67	6	4	4,67	7	13	2,67	6	13	1,67	34	55	15,67	249,582	14	145	430	4324	51407 % 62
146	1265	ERKAM DELİHASAN	7F	10	10	6,67	3	7	0,67	6	4	4,67	4	6	2,00	6	14	1,33	6	14	1,33	35	55	16,67	249,476	13	146	431	4328	51451 % 63
147	54	İLAYDA BABA	7D	10	10	6,67	4	6	2,00	0	10	-3,33	2	8	-0,67	6	14	1,33	9	11	5,33	31	59	11,33	249,281	9	147	433	4336	51535 % 63
148	2409	ÖMER EFE BAL	7H	10	10	6,67	5	5	3,33	3	7	0,67	3	7	0,67	8	12	4,00	4	16	-1,33	33	57	14,01	248,683	8	148	435	4369	51792 % 63
149	1383	KÜBRA ÇEBER	7G	6	14	1,33	5	5	3,33	6	4	4,67	4	6	2,00	9	11	5,33	5	15	0,00	35	55	16,66	248,032	11	149	436	4400	52076 % 63
150	2484	MUHAMMED KAYA	7G	8	12	4,00	3	7	0,67	4	6	2,00	3	7	0,67	9	11	5,33	5	15	0,00	32	58	12,67	247,348	12	150	438	4425	52374 % 64
151	1330	HIRANUR SARIBOĞA	7F	8	11	4,33	3	5	1,33	5	3	4,00	2	6	0,00	5	5	3,33	5	11	1,33	28	41	14,32	247,218	14	151	440	4429	52428 % 64
152	210	BEYZA GÜL ODA	7B	8	12	4,00	3	7	0,67	2	7	-0,33	7	3	6,00	6	8	3,33	6	14	1,33	32	51	15,00	246,679	19	152	441	4452	52670 % 64
153	0	NİSA AYDIN	7A	6	11	2,33	2	7	-0,33	7	3	6,00	5	5	3,33	7	8	4,33	5	14	0,33	32	48	15,99	246,112	22	153	444	4477	52955 % 64
154	139	ELİF YÜRÜKEL	7A	9	11	5,33	5	4	3,67	7	3	6,00	10	0	10,00	3	16	-2,33	6	14	1,33	40	48	24,00	245,819	23	154	445	4483	53082 % 64
155	1572	MUHAMMED UÇAK	7H	10	10	6,67	2	8	-0,67	4	6	2,00	2	8	-0,67	7	13	2,67	6	14	1,33	31	59	11,33	245,232	9	155	446	4493	53336 % 65
156	1530	EZGİ SELALMAZ	7G	7	11	3,33	2	6	0,00	6	3	5,00	1	9	-2,00	5	11	1,33	8	8	5,33	29	48	12,99	244,598	13	156	448	4515	53638 % 65
157	2390	ZÜLEYHA CAN	7N	9	11	5,33	4	6	2,00	3	7	0,67	3	7	0,67	7	13	2,67	6	14	1,33	32	58	12,67	244,477	9	157	449	4523	53707 % 65
158	142	ELZEM BEDÜK	7C	8	12	4,00	4	6	2,00	8	2	7,33	8	2	7,33	3	8	0,33	5	15	0,00	36	45	20,99	244,053	22	158	454	4535	53875 % 65
159	1213	M EBUBEKİRÖZKAYA	7H	8	12	4,00	1	9	-2,00	3	7	0,67	3	7	0,67	5	15	0,00	11	9	8,00	31	59	11,34	243,900	10	159	455	4539	53937 % 66
160	1934	EREN ATILIR	7L	11	8	8,33	1	7	-1,33	8	1	7,67	7	3	6,00	2	11	-1,67	4	12	0,00	33	42	19,00	243,858	13	160	456	4541	53948 % 66
161	1946	EFE ÇETİN	7L	10	10	6,67	1	9	-2,00	1	9	-2,00	0	10	-3,33	6	12	2,00	9	11	5,33	27	61	6,67	243,760	14	161	458	4543	53995 % 66
162	1922	SELAHATTİNÇÖKELEZ	7İ	8	6	6,00	2	8	-0,67	7	3	6,00	1	5	-0,67	0	2	-0,67	7	10	3,67	25	34	13,66	241,516	4	162	467	4628	54986 % 67
163	1271	SÜMEYYE YURCİ	7F	7	10	3,67	3	5	1,33	5	3	4,00	2	6	0,00	5	7	2,67	5	11	1,33	27	42	13,00	241,331	15	163	468	4633	55077 % 67
164	1800	ELİF ŞEN	7İ	9	11	5,33	2	8	-0,67	1	9	-2,00	1	9	-2,00	4	16	-1,33	12	8	9,33	29	61	8,66	241,323	5	164	469	4634	55083 % 67
165	0	EMİR BAKIŞ	7F	8	12	4,00	4	6	2,00	0	10	-3,33	3	7	0,67	9	11	5,33	5	15	0,00	29	61	8,67	240,805	16	165	473	4657	55322 % 67

OKUL NET LİSTESİ (LGS sıralı)

KATILIMLAR

İL		İLÇE		OKUL			SINAV ADI			OKUL	İLÇE	İL	GENEL																			
İSTANBUL		EYÜP		Eyüp Açı Kurs			2023- 7. SINIF GÜÇLENDİREN KURUMS			345	800	6728	82312																			
Sıra	Ö.No	İsim	Sınıf	Sözel (TÜR)			Sözel (SOS)			Sözel (DİN)			Sözel (İNG)			Sayısal (MAT)			Sayısal (FEN)			Toplam			LGS	Dereceler						
				Türkçe			SOSYAL BİLGİLER			Din K.ve A.B.			İngilizce			Matematik			Fen			Toplam			Puanı	Snf	Okul	İlçe	İl	Genel		
				D	Y	N	D	Y	N	D	Y	N	D	Y	N	D	Y	N	D	Y	N	D	Y	N	D	Y	N	D	Y	N	Puanı	Snf
Genel Ortalama				9	8	6,58	5	4	3,73	6	3	5,03	5	4	3,55	6	8	3,03	9	8	6,80	41	35	28,72	285,480							
Okul Ortalaması				8	11	4,06	4	6	1,73	5	5	3,47	4	5	2,09	5	11	1,20	7	11	3,55	32	49	16,10	245,710							
166	1793	YUSUF EYMENCAN	7İ	8	12	4,00	2	7	-0,33	5	5	3,33	4	6	2,00	7	13	2,67	5	12	1,00	31	55	12,67	240,429	6	166	477	4672	55492	% 67	
167	1329	RABİA ANIK	7F	9	10	5,67	3	7	0,67	6	4	4,67	3	7	0,67	4	16	-1,33	8	12	4,00	33	56	14,35	240,301	17	167	479	4675	55553	% 67	
168	1173	ESLEM AKSU	7D	7	13	2,67	5	5	3,33	4	6	2,00	2	8	-0,67	6	14	1,33	8	12	4,00	32	58	12,66	239,893	10	168	480	4691	55750	% 68	
169	324	ELİF HÜSNAUSLU	7B	7	13	2,67	5	5	3,33	6	4	4,67	3	7	0,67	4	6	2,00	6	14	1,33	31	49	14,67	239,745	20	169	481	4694	55813	% 68	
170	1851	BATIN KARA*LL T	7İ	9	11	5,33	4	6	2,00	3	7	0,67	4	2	3,33	4	11	0,33	5	9	2,00	29	46	13,66	239,517	7	170	482	4708	55938	% 68	
171	1515	KEREM TOKTAŞ	7G	8	12	4,00	6	4	4,67	6	4	4,67	3	7	0,67	4	7	1,67	4	13	-0,33	31	47	15,35	239,453	14	171	484	4711	55969	% 68	
172	1791	ABDULKADİRTUNCA	7İ	8	12	4,00	2	8	-0,67	8	2	7,33	0	5	-1,67	0	6	-2,00	10	10	6,67	28	43	13,66	238,959	8	172	485	4726	56184	% 68	
173	1535	SAMET İLİ Ğ	7G	8	12	4,00	2	8	-0,67	4	6	2,00	4	6	2,00	4	16	-1,33	10	10	6,67	32	58	12,67	238,955	15	173	486	4727	56187	% 68	
174	1156	BERAT İNCİ	7E	9	11	5,33	2	8	-0,67	2	8	-0,67	3	7	0,67	4	16	-1,33	10	10	6,67	30	60	10,00	237,704	15	174	488	4771	56722	% 69	
175	116	DOĞUKAN AY	7C	5	14	0,33	3	6	1,00	6	4	4,67	2	8	-0,67	4	1	3,67	6	10	2,67	26	43	11,67	237,691	23	175	489	4772	56731	% 69	
176	2219	İSMAİL YEİDAN	7L	5	15	0,00	5	5	3,33	6	4	4,67	2	8	-0,67	5	15	0,00	10	10	6,67	33	57	14,00	237,232	15	176	493	4798	56957	% 69	
177	1889	ALİENSAR UYAR	7K	4	16	-1,33	2	8	-0,67	7	3	6,00	2	8	-0,67	8	12	4,00	8	12	4,00	31	59	11,33	237,080	8	177	494	4811	57036	% 69	
178	1809	NAZ GEZİCİ	7İ	5	12	1,00	4	6	2,00	2	8	-0,67	3	7	0,67	6	10	2,67	8	11	4,33	28	54	10,00	236,458	9	178	496	4836	57341	% 70	
179	913	ÖMER SAKALLI	7L	10	10	6,67	6	4	4,67	8	2	7,33	3	7	0,67	4	16	-1,33	4	16	-1,33	35	55	16,68	235,823	16	179	498	4860	57645	% 70	
180	2088	GÜNDOĞAN DEMİRTAŞ	7M	9	11	5,33	4	6	2,00	3	7	0,67				5	15	0,00	7	13	2,67	28	52	10,67	235,278	5	180	501	4877	57868	% 70	
181	276	YİĞİT ÇAĞLAR	7A	6	14	1,33	3	7	0,67	4	6	2,00	5	5	3,33	8	12	4,00	5	15	0,00	31	59	11,33	234,420	24	181	505	4912	58263	% 71	
182	1790	EBRAR KAYAYAŞAR	7İ	3	11	-0,67	4	2	3,33	4	6	2,00	2	4	0,67	3	7	0,67	9	8	6,33	25	38	12,33	234,270	10	182	506	4916	58332	% 71	
183	1921	GAMZE DEMİRTÜRK	7K	5	12	1,00	1	8	-1,67	7	3	6,00	2	5	0,33	5	8	2,33	6	9	3,00	26	45	10,99	234,061	9	183	507	4922	58416	% 71	
184	1628	FATMA FERJANİ	7F	10	10	6,67	3	7	0,67	2	8	-0,67	4	6	2,00	5	15	0,00	6	14	1,33	30	60	10,00	234,047	18	184	508	4924	58423	% 71	
185	1262	METE KARATAŞ	7K	9	11	5,33	4	6	2,00	2	8	-0,67	7	3	6,00	3	17	-2,67	8	12	4,00	33	57	13,99	234,003	10	185	509	4927	58439	% 71	
186	200	ŞEYVAL BAKTİMUR	7B	7	13	2,67	1	9	-2,00	6	4	4,67	3	7	0,67	4	16	-1,33	10	10	6,67	31	59	11,35	233,828	21	186	511	4935	58508	% 71	
187	1189	AYAZ YILDIRIM	7D	6	14	1,33	3	7	0,67	4	6	2,00	2	8	-0,67	8	12	4,00	6	14	1,33	29	61	8,66	233,281	11	187	513	4957	58741	% 71	
188	1958	SİNEM ÖZKAN	7K	6	13	1,67	2	7	-0,33	4	6	2,00	6	4	4,67	6	14	1,33	7	13	2,67	31	57	12,01	232,769	11	188	515	4972	59008	% 72	
189	1191	EFE AYÇİÇEK	7E	4	13	-0,33	1	3	0,00	7	3	6,00	2	0	2,00	2	10	-1,33	9	5	7,33	25	34	13,67	232,306	16	189	517	4993	59268	% 72	
190	1002	DİLEK ERDEM	7D	8	12	4,00	3	7	0,67	6	4	4,67	3	7	0,67	6	14	1,33	5	15	0,00	31	59	11,34	232,084	12	190	519	4998	59369	% 72	
191	2217	İLAYDA UÇAR	7N	4	16	-1,33	3	7	0,67	4	6	2,00	3	6	1,00	6	14	1,33	10	10	6,67	30	59	10,34	232,048	10	191	520	4999	59392	% 72	
192	1901	ABDÜLHEKİMATİK	7M	9	11	5,33	3	7	0,67	6	4	4,67	2	8	-0,67	7	13	2,67	3	17	-2,67	30	60	10,00	231,940	6	192	521	5004	59461	% 72	
193	2382	YUSUF SARİBOĞA	7L	10	10	6,67	1	9	-2,00	5	5	3,33	3	7	0,67	6	14	1,33	4	16	-1,33	29	61	8,67	230,699	17	193	523	5050	60019	% 73	
194	1704	SÜBHİYE MUHAMEALİ	7M	6	14	1,33	3	7	0,67	5	4	3,67	1	9	-2,00	9	11	5,33	4	16	-1,33	28	61	7,67	230,698	7	194	524	5051	60021	% 73	
195	220	MEHMET ARAZ	7C	5	12	1,00	4	6	2,00	5	5	3,33	8	2	7,33	3	17	-2,67	9	11	5,33	34	53	16,32	230,694	24	195	525	5052	60024	% 73	
196	1151	SULTAN ZEKİ	7G	9	10	5,67	1	3	0,00	6	4	4,67	1	6	-1,00	1	10	-2,33	5	4	3,67	23	37	10,68	230,445	16	196	527	5057	60146	% 73	
197	202	ECRİN AYDIN	7F	8	12	4,00	4	6	2,00	3	7	0,67	1	8	-1,67	5	11	1,33	6	13	1,67	27	57	8,00	230,390	19	197	528	5058	60174	% 73	
198	1185	YAKUP SEYREK	7E	7	13	2,67	6	4	4,67	2	8	-0,67	3	7	0,67	3	17	-2,67	10	10	6,67	31	59	11,34	230,005	17	198	532	5073	60357	% 73	

OKUL NET LİSTESİ (LGS sıralı)

KATILIMLAR

İL		İLÇE		OKUL						SINAV ADI						OKUL	İLÇE	İL	GENEL											
İSTANBUL		EYÜP		Eyüp Açı Kurs						2023- 7. SINIF GÜÇLENDİREN KURUMS						345	800	6728	82312											
Sıra	Ö.No	İsim	Sınıf	Sözel (TÜR)			Sözel (SOS)			Sözel (DİN)			Sözel (İNG)			Sayısal (MAT)			Sayısal (FEN)			Toplam			LGS	Dereceler				
				Türkçe			SOSYAL BİLGİLER			Din K.ve A.B.			İngilizce			Matematik			Fen			Puanı			LGS	Dereceler				
				D	Y	N	D	Y	N	D	Y	N	D	Y	N	D	Y	N	D	Y	N	D	Y	N	Puanı	Snf	Okul	İlçe	İl	Genel
Genel Ortalama				9	8	6,58	5	4	3,73	6	3	5,03	5	4	3,55	6	8	3,03	9	8	6,80	41	35	28,72	285,480					
Okul Ortalaması				8	11	4,06	4	6	1,73	5	5	3,47	4	5	2,09	5	11	1,20	7	11	3,55	32	49	16,10	245,710					
199	102	MEHMETALİ ARINCI	7L	4	16	-1,33	2	8	-0,67	3	7	0,67	2	8	-0,67	6	14	1,33	11	9	8,00	28	62	7,33	229,921	18	199	534	5078	60405 % 73
200	1688	BETÜL NUR KARABIÇI	7H	8	11	4,33	3	7	0,67	3	6	1,00	5	5	3,33	5	15	0,00	6	14	1,33	30	58	10,66	229,728	11	200	535	5085	60507 % 74
201	0	ELİF ÇETİN	7M	8	12	4,00	3	7	0,67	3	7	0,67	2	8	-0,67	6	14	1,33	6	13	1,67	28	61	7,67	229,590	8	201	536	5093	60583 % 74
202	7212	YAĞMUR BULUT	7K	6	11	2,33	5	3	4,00	6	3	5,00	4	6	2,00	4	12	0,00	4	11	0,33	29	46	13,66	228,629	12	202	540	5132	61068 % 74
203	1315	SÜMEYYE DELİOĞLU	7F	9	11	5,33	0	5	-1,67	3	5	1,33	2	8	-0,67				6	11	2,33	20	40	6,65	227,752	20	203	542	5165	61504 % 75
204	1636	HEDİL ABDULAZİZ	7M	5	15	0,00	4	6	2,00	5	5	3,33	0	10	-3,33	7	13	2,67	7	13	2,67	28	62	7,34	226,933	9	204	544	5193	61903 % 75
205	1061	EGE KURT	7H	11	9	8,00	2	8	-0,67	3	7	0,67	2	8	-0,67	6	14	1,33	3	17	-2,67	27	63	5,99	226,824	12	205	546	5198	61953 % 75
206	2388	ZEYNEP KOŞAK	7M	6	13	1,67	7	2	6,33	7	3	6,00	2	8	-0,67	5	15	0,00	5	15	0,00	32	56	13,33	226,456	10	206	549	5212	62135 % 75
207	1855	ALİHAMZA ÇELİKCAN	7K	6	13	1,67	1	9	-2,00	0	10	-3,33	3	7	0,67	7	13	2,67	8	12	4,00	25	64	3,68	226,430	13	207	550	5213	62144 % 75
208	121	EYLÜLCEMREYAR	7B	7	11	3,33	1	5	-0,67	7	2	6,33	2	8	-0,67	5	9	2,00	4	16	-1,33	26	51	8,99	226,237	22	208	555	5224	62258 % 76
209	1727	ŞEVVAL TAM	7İ	5	15	0,00				4	4	2,67				6	14	1,33	8	12	4,00	23	45	8,00	225,793	11	209	560	5241	62451 % 76
210	1309	SEFER UNCUOĞLU	7F	8	12	4,00	4	6	2,00	2	8	-0,67	2	8	-0,67	4	16	-1,33	8	12	4,00	28	62	7,33	225,219	21	210	563	5264	62716 % 76
211	0	BERFİN DURAN	7F	6	4	4,67	0	5	-1,67	3	2	2,33	2	3	1,00	2	8	-0,67	4	6	2,00	17	28	7,66	224,825	22	211	567	5283	62921 % 76
212	2211	HIRANUR POLAT	7N	7	13	2,67	4	6	2,00	6	4	4,67	4	6	2,00	4	16	-1,33	6	13	1,67	31	58	11,68	224,275	11	212	569	5302	63198 % 77
213	130	TANEM GÜNER	7A	4	16	-1,33	1	9	-2,00	2	8	-0,67	9	1	8,67	6	14	1,33	7	10	3,67	29	58	9,67	223,508	25	213	572	5330	63572 % 77
214	169	HARUN AYYILDIZ	7B	6	9	3,00	3	7	0,67	0	10	-3,33	3	7	0,67				8	12	4,00	20	45	5,01	223,152	23	214	574	5343	63748 % 77
215	1681	RABİA İLHAN	7K	5	15	0,00	4	6	2,00	4	6	2,00	4	6	2,00	7	13	2,67	5	15	0,00	29	61	8,67	222,939	14	215	577	5356	63872 % 78
216	1769	MİRAY AKSAKALLI	7H	5	15	0,00	5	5	3,33	7	3	6,00	1	9	-2,00				7	13	2,67	25	45	10,00	222,584	13	216	579	5367	64058 % 78
217	224	NURSENA MIHLA	7A	9	11	5,33	1	9	-2,00	3	7	0,67	5	4	3,67	2	16	-3,33	8	12	4,00	28	59	8,34	222,423	26	217	580	5374	64129 % 78
218	1880	BERAT	7M	9	11	5,33	3	7	0,67	4	6	2,00	3	7	0,67	5	15	0,00	4	16	-1,33	28	62	7,34	221,351	11	218	582	5409	64673 % 79
219	1623	MERVE ÖZİNAL	7H	6	14	1,33	3	7	0,67	6	4	4,67	2	8	-0,67	7	13	2,67	3	13	-1,33	27	59	7,34	221,257	14	219	583	5412	64722 % 79
220	280	EMİR KA AYKABAY	7A	4	5	2,33	5	5	3,33	6	4	4,67				0	1	-0,33	1	3	0,00	16	18	10,00	220,994	27	220	584	5418	64847 % 79
221	212	AKIN ÇETİNKAYA	7İ	11	9	8,00	3	7	0,67	2	8	-0,67	0	10	-3,33	4	16	-1,33	5	14	0,33	25	64	3,67	220,870	12	221	588	5423	64915 % 79
222	1438	İREM AÇIKYÜREK	7G	9	11	5,33	4	6	2,00	7	3	6,00	4	6	2,00	3	16	-2,33	4	16	-1,33	31	58	11,67	220,859	17	222	589	5426	64921 % 79
223	317	*İRA NUR ŞAHİN	7C	9	11	5,33	3	7	0,67	6	4	4,67	4	6	2,00	1	9	-2,00	4	14	-0,67	27	51	10,00	220,435	25	223	591	5442	65128 % 79
224	1565	ZEYNEP DALKILIÇ	7G	6	14	1,33	2	8	-0,67	2	8	-0,67	0	10	-3,33	6	14	1,33	8	12	4,00	24	66	1,99	219,232	18	224	592	5471	65674 % 80
225	2231	MEHMET BAYRAKÇI	7H	5	10	1,67	1	7	-1,33	4	6	2,00				1	2	0,33	7	13	2,67	18	38	5,34	219,006	15	225	593	5479	65759 % 80
226	1208	YUSUF SUMELİ	7E	8	12	4,00	1	9	-2,00	4	6	2,00	0	10	-3,33	4	16	-1,33	8	12	4,00	25	65	3,34	218,631	18	226	597	5493	65934 % 80
227	0	YUSUF ÇINAR	7K	6	14	1,33	2	8	-0,67	4	6	2,00	3	7	0,67	7	13	2,67	4	16	-1,33	26	64	4,67	216,532	15	227	601	5565	67028 % 81
228	1128	ALİHAN GEDİK	7M	8	12	4,00	1	9	-2,00	4	6	2,00	0	10	-3,33	5	15	0,00	6	14	1,33	24	66	2,00	215,305	12	228	604	5612	67680 % 82
229	251	ALPEREN YILDIR M	7C	6	11	2,33	4	6	2,00	7	3	6,00	9	1	8,67	1	13	-3,33	4	16	-1,33	31	50	14,34	214,354	26	229	608	5646	68194 % 83
230	1600	AHMET ABBUDE	7F	5	14	0,33	3	7	0,67	1	9	-2,00	5	5	3,33	8	12	4,00	3	17	-2,67	25	64	3,66	213,974	23	230	609	5661	68375 % 83
231	1331	MUTTALİP AYDÖGAN	7F	4	16	-1,33	4	6	2,00	5	5	3,33	1	9	-2,00	7	13	2,67	5	15	0,00	26	64	4,67	213,861	24	231	610	5663	68414 % 83

OKUL NET LİSTESİ (LGS sıralı)

KATILIMLAR

İL		İLÇE		OKUL						SINAV ADI						OKUL	İLÇE	İL	GENEL											
İSTANBUL		EYÜP		Eyüp Açı Kurs						2023- 7. SINIF GÜÇLENDİREN KURUMS						345	800	6728	82312											
Sıra	Ö.No	İsim	Sınıf	Sözel (TÜR)			Sözel (SOS)			Sözel (DİN)			Sözel (İNG)			Sayısal (MAT)			Sayısal (FEN)			Toplam	LGS	Dereceler						
				Türkçe			SOSYAL BİLGİLER			Din K.ve A.B.			İngilizce			Matematik			Fen					Puanı	Snf	Okul	İlçe	İl	Genel	
				D	Y	N	D	Y	N	D	Y	N	D	Y	N	D	Y	N	D	Y	N									D
Genel Ortalama				9	8	6,58	5	4	3,73	6	3	5,03	5	4	3,55	6	8	3,03	9	8	6,80	41	35	28,72	285,480					
Okul Ortalaması				8	11	4,06	4	6	1,73	5	5	3,47	4	5	2,09	5	11	1,20	7	11	3,55	32	49	16,10	245,710					
232	2037	EMRE SARICI	7N	4	16	-1,33	3	7	0,67	4	6	2,00	4	6	2,00	6	14	1,33	6	14	1,33	27	63	6,00	213,788	12	232	611	5666	68444 % 83
233	1742	NEHİR BİNGÖL	7H	3	17	-2,67	2	8	-0,67	4	6	2,00	2	8	-0,67	7	13	2,67	7	13	2,67	25	65	3,33	213,712	16	233	613	5668	68472 % 83
234	2488	SALİH ARSLAN	7G	9	11	5,33	2	8	-0,67	4	6	2,00	5	5	3,33	4	16	-1,33	3	16	-2,33	27	62	6,33	212,811	19	234	615	5698	68899 % 84
235	1725	YUSUF TAM	7İ	4	16	-1,33	3	7	0,67	2	8	-0,67	4	6	2,00	7	9	4,00	4	16	-1,33	24	62	3,34	212,596	13	235	617	5705	69010 % 84
236	1287	AYŞE YİĞİT	7F	5	15	0,00	2	8	-0,67	5	5	3,33	2	8	-0,67	4	16	-1,33	8	12	4,00	26	64	4,66	211,596	25	236	620	5734	69507 % 84
237	1915	PERİHAN CUŞKUN	7L	6	14	1,33	3	7	0,67	1	9	-2,00	1	9	-2,00	6	14	1,33	6	14	1,33	23	67	0,66	211,475	19	237	621	5742	69565 % 85
238	1046	SEMIHCAN DALĞALI	7D	4	16	-1,33	1	9	-2,00	3	7	0,67	2	8	-0,67	8	12	4,00	5	15	0,00	23	67	0,67	211,059	13	238	623	5754	69767 % 85
239	2380	YUSUF KARATAŞ	7M	7	13	2,67	2	8	-0,67	9	1	8,67	5	5	3,33	3	17	-2,67	4	16	-1,33	30	60	10,00	210,616	13	239	625	5769	69978 % 85
240	1943	YASİN AYAZORTATEPE	7L	5	15	0,00	1	9	-2,00	2	8	-0,67	1	9	-2,00	4	16	-1,33	10	10	6,67	23	67	0,67	210,489	20	240	626	5772	70046 % 85
241	2228	MEDİNE TANRIYATA	7N	6	14	1,33	1	9	-2,00	3	7	0,67	3	7	0,67	4	14	-0,67	7	13	2,67	24	64	2,67	210,417	13	241	627	5773	70084 % 85
242	2901	EMİRHAN AYAĞ	7H	6	14	1,33	4	6	2,00	2	8	-0,67	1	9	-2,00	5	15	0,00	6	14	1,33	24	66	1,99	209,447	17	242	631	5805	70542 % 86
243	1441	ARDA TAŞDELEN	7F	6	14	1,33	2	8	-0,67	6	4	4,67	2	8	-0,67	4	16	-1,33	6	14	1,33	26	64	4,66	209,131	26	243	632	5813	70683 % 86
244	1883	AHMET EFE KAHVECİ	7E	6	14	1,33	3	7	0,67	4	6	2,00	2	8	-0,67	5	15	0,00	5	15	0,00	25	65	3,33	208,640	19	244	637	5832	70914 % 86
245	1813	BÜŞRA NUR Ö *AŞ	7İ	5	15	0,00	1	9	-2,00	2	8	-0,67	1	4	-0,33	1	4	-0,33	8	12	4,00	18	52	0,67	208,058	14	245	639	5846	71233 % 87
246	423	EMİRC* DAKAK	7G	6	14	1,33	3	7	0,67	3	7	0,67	2	8	-0,67	5	15	0,00	5	14	0,33	24	65	2,33	207,660	20	246	640	5861	71413 % 87
247	1740	MERT ALİ TOPKARAOĞ	7H	5	7	2,67	1	5	-0,67	0	5	-1,67	0	6	-2,00	0	11	-3,67	8	6	6,00	14	40	0,66	207,605	18	247	641	5862	71434 % 87
248	1792	ELİFNUR ASLANHAN	7İ	4	16	-1,33	2	8	-0,67	3	7	0,67	3	7	0,67	3	17	-2,67	10	10	6,67	25	65	3,34	207,308	15	248	644	5869	71564 % 87
249	1938	IRMAK ÖEN	7E	4	16	-1,33	4	6	2,00	5	4	3,67	3	7	0,67	5	14	0,33	5	15	0,00	26	62	5,34	206,982	20	249	645	5878	71695 % 87
250	1307	MUHAMMED KAYA	7F	7	13	2,67	3	7	0,67	3	6	1,00	4	5	2,33	4	15	-1,00	4	16	-1,33	25	62	4,34	206,881	27	250	646	5882	71750 % 87
251	1839	ARİF KARAÇOBAN	7K	6	14	1,33	4	6	2,00	4	6	2,00	4	6	2,00	6	14	1,33	2	18	-4,00	26	64	4,66	206,747	16	251	647	5889	71823 % 87
252	8	AYŞE NUR ÇELİK	7A	7	13	2,67	5	5	3,33	3	6	1,00	1	9	-2,00	6	14	1,33	2	18	-4,00	24	65	2,33	206,531	28	252	648	5898	71930 % 87
253	1575	YUSUF AYDINHAN	7M	6	14	1,33	3	7	0,67	5	5	3,33	3	7	0,67	4	16	-1,33	5	15	0,00	26	64	4,67	206,319	14	253	650	5909	72029 % 88
254	1625	ALA MUHAMEDALİ	7E	9	11	5,33	3	7	0,67	1	9	-2,00	2	8	-0,67	4	16	-1,33	4	16	-1,33	23	67	0,67	206,109	21	254	652	5916	72138 % 88
255	1473	MUSA SAİT CENGİZ	7L	4	16	-1,33	1	9	-2,00	4	6	2,00	3	7	0,67	2	18	-4,00	11	9	8,00	25	65	3,34	205,583	21	255	655	5934	72367 % 88
256	1778	UTKU MARAZ	7İ	8	12	4,00	0	10	-3,33	4	6	2,00	2	8	-0,67	4	16	-1,33	5	15	0,00	23	67	0,67	205,529	16	256	657	5936	72392 % 88
257	1548	BERRAK KAVALCI	7G	4	16	-1,33	4	6	2,00	4	6	2,00	2	8	-0,67	5	15	0,00	6	14	1,33	25	65	3,33	205,488	21	257	658	5937	72416 % 88
258	1159	ENES TAŞ	7D	5	15	0,00	5	5	3,33	0	10	-3,33	5	5	3,33							15	35	3,33	205,293	14	258	660	5946	72518 % 88
259	8000	MİKAIL ALAOĞLU	7M	4	16	-1,33	6	4	4,67	7	3	6,00	2	8	-0,67	7	13	2,67	1	19	-5,33	27	63	6,01	205,183	15	259	661	5950	72560 % 88
260	1540	CENK TOSUN	7H	6	13	1,67	3	7	0,67	2	6	0,00	2	7	-0,33	2	14	-2,67	7	12	3,00	22	59	2,34	205,122	19	260	663	5953	72587 % 88
261	32	NAZİM BAYTEMUR	7D	5	14	0,33	4	6	2,00	4	6	2,00	1	9	-2,00	2	15	-3,00	8	12	4,00	24	62	3,33	205,090	15	261	664	5954	72603 % 88
262	2402	NIHAT AKDOĞAN	7N	7	13	2,67	2	8	-0,67	2	8	-0,67	1	9	-2,00	5	15	0,00	5	15	0,00	22	68	-0,67	205,068	14	262	665	5955	72618 % 88
263	1256	İDRİS CAN ÇAVDAR	7E	3	17	-2,67	3	7	0,67	2	8	-0,67	3	7	0,67	7	13	2,67	5	14	0,33	23	66	1,00	204,975	22	263	666	5957	72661 % 88
264	2075	ELİ FAZ AKSU	7N	6	14	1,33	2	8	-0,67	2	8	-0,67	4	6	2,00	4	16	-1,33	6	14	1,33	24	66	1,99	204,323	15	264	669	5977	72981 % 89

OKUL NET LİSTESİ (LGS sıralı)

KATILIMLAR

İL		İLÇE		OKUL						SINAV ADI						OKUL	İLÇE	İL	GENEL														
İSTANBUL		EYÜP		Eyüp Açı Kurs						2023- 7. SINIF GÜÇLENDİREN KURUMS						345	800	6728	82312														
Sıra	Ö.No	İsim	Sınıf	Sözel (TÜR)			Sözel (SOS)			Sözel (DİN)			Sözel (İNG)			Sayısal (MAT)			Sayısal (FEN)			Toplam			LGS	Dereceler							
				Türkçe			SOSYAL BİLGİLER			Din K.ve A.B.			İngilizce			Matematik			Fen			Derece			Puanı	Snf	Okul	İlçe	İl	Genel			
				D	Y	N	D	Y	N	D	Y	N	D	Y	N	D	Y	N	D	Y	N	D	Y	N	D	Y	N	D	Y	N	Puanı	Snf	Okul
Genel Ortalama				9	8	6,58	5	4	3,73	6	3	5,03	5	4	3,55	6	8	3,03	9	8	6,80	41	35	28,72	285,480								
Okul Ortalaması				8	11	4,06	4	6	1,73	5	5	3,47	4	5	2,09	5	11	1,20	7	11	3,55	32	49	16,10	245,710								
265	2015	ECRİN AĞGÜL	7N	2	17	-3,67	3	5	1,33	2	5	0,33	4	6	2,00	5	15	0,00	7	11	3,33	23	59	3,32	203,915	16	265	672	5991	73167		% 89	
266	0	EYÜP TAYFUN	7K	6	14	1,33	1	9	-2,00	0	10	-3,33	3	7	0,67	5	14	0,33	6	14	1,33	21	68	-1,67	203,748	17	266	674	6002	73248		% 89	
267	1281	MEHMET ŞENLİK	7F	6	12	2,00	2	8	-0,67	1	9	-2,00	1	9	-2,00	5	13	0,67	5	15	0,00	20	66	-2,00	203,530	28	267	675	6009	73350		% 89	
268	1819	HARUN TAMGAÇ	7K	6	14	1,33	3	7	0,67	1	9	-2,00	1	9	-2,00	7	13	2,67	3	17	-2,67	21	69	-2,00	203,204	18	268	677	6018	73492		% 89	
269	2214	HÜSEYİN ÜSTÜN	7N	10	10	6,67	3	7	0,67	7	3	6,00	1	9	-2,00	1	19	-5,33	4	16	-1,33	26	64	4,68	202,891	17	269	680	6026	73619		% 89	
270	1837	MERVE NUR YÖRENCİ	7İ	7	13	2,67	3	7	0,67	4	5	2,33	1	9	-2,00	5	15	0,00	3	17	-2,67	23	66	1,00	202,485	17	270	681	6040	73784		% 90	
271	2373	YAĞMURSENAGÜRBÜ	7M	6	14	1,33	1	9	-2,00	3	7	0,67	3	7	0,67	4	16	-1,33	6	14	1,33	23	67	0,67	202,189	16	271	682	6045	73906		% 90	
272	1576	ALİ EFE OKŞAŞ	7G	5	15	0,00	5	5	3,33	1	9	-2,00	2	8	-0,67	5	15	0,00	5	15	0,00	23	67	0,66	201,425	22	272	686	6066	74235		% 90	
273	1917	MEDİNE ÜLGEN	7L	2	18	-4,00	4	6	2,00	2	8	-0,67	4	6	2,00	8	11	4,33	3	17	-2,67	23	66	0,99	201,195	22	273	688	6074	74320		% 90	
274	1760	EYLÜL TEKİN	7L	5	15	0,00	1	9	-2,00	2	8	-0,67	3	3	2,00	5	15	0,00	3	7	0,67	19	57	0,00	200,885	23	274	690	6087	74457		% 90	
275	1723	OĞUZHAN YAŞAR	7İ	7	13	2,67	4	6	2,00	3	7	0,67	2	8	-0,67	2	17	-3,67	6	14	1,33	24	65	2,33	200,845	18	275	691	6089	74475		% 90	
276	1979	SUDE NUR GÖZÜKAR	7K	4	10	0,67	0	3	-1,00	2	1	1,67	0	1	-0,33	4	12	0,00	3	11	-0,67	13	38	0,34	200,614	19	276	693	6095	74584		% 91	
277	159	ABDULKERİM MASRİJA	7D	6	14	1,33	3	7	0,67	3	7	0,67	4	6	2,00	5	15	0,00	3	17	-2,67	24	66	2,00	200,589	16	277	695	6098	74591		% 91	
278	2378	YUSUF BOR	7G	1	19	-5,33	4	6	2,00	2	8	-0,67	3	7	0,67	7	13	2,67	6	14	1,33	23	67	0,67	200,587	23	278	696	6099	74594		% 91	
279	1578	HANNANEFE KORKMA	7H	4	16	-1,33	4	6	2,00	1	9	-2,00	5	4	3,67	5	15	0,00	5	15	0,00	24	65	2,34	200,486	20	279	697	6102	74628		% 91	
280	1750	ERAY ÇOKGE *N	7İ	7	11	3,33	6	4	4,67	1	9	-2,00	1	9	-2,00	5	15	0,00	2	18	-4,00	22	66	0,00	199,906	19	280	698	6117	74858		% 91	
281	8001	YASİN ÇEKİRKEKOÇ	7N	2	9	-1,00	1	6	-1,00	2	5	0,33	1	4	-0,33	3	9	0,00	4	8	1,33	13	41	-0,67	199,304	18	281	699	6127	75104		% 91	
282	1169	EMİR BALIK	7F	4	16	-1,33	2	8	-0,67	2	8	-0,67	4	6	2,00	4	16	-1,33	7	13	2,67	23	67	0,67	198,849	29	282	700	6144	75297		% 91	
283	2395	MUSTAFA EMRE GENÇ	7K	3	17	-2,67	6	4	4,67	2	8	-0,67	2	8	-0,67	7	13	2,67	3	17	-2,67	23	67	0,66	198,784	20	283	701	6148	75325		% 92	
284	1264	SILA KOCAMAN	7E	7	13	2,67	3	7	0,67	2	8	-0,67	4	6	2,00	5	15	0,00	2	18	-4,00	23	67	0,67	198,637	23	284	702	6153	75374		% 92	
285	250	HAMZA MUTLU	7C	3	9	0,00	1	7	-1,33	6	3	5,00	4	5	2,33	0	10	-3,33	5	11	1,33	19	45	4,00	198,030	27	285	703	6170	75606		% 92	
286	1928	İLK NUR TUNCER	7K	3	17	-2,67	2	8	-0,67	5	5	3,33	2	8	-0,67	4	15	-1,00	7	13	2,67	23	66	0,99	197,873	21	286	704	6176	75663		% 92	
287	1551	İBRAHİM SEZER	7D	4	16	-1,33	3	7	0,67	4	6	2,00	5	5	3,33	2	10	-1,33				18	44	3,34	197,740	17	287	705	6180	75713		% 92	
288	0	SEVDE YÜCE	7F	9	11	5,33	2	8	-0,67	2	8	-0,67	3	7	0,67	2	18	-4,00	4	14	-0,67	22	66	-0,01	197,374	30	288	706	6187	75825		% 92	
289	2232	MELEK NUR ÇAKIR	7M	3	17	-2,67	3	7	0,67	3	7	0,67	2	8	-0,67	6	14	1,33	5	15	0,00	22	68	-0,67	197,361	17	289	707	6188	75831		% 92	
290	1959	SÜ E YÜKS K	7K	7	13	2,67	2	8	-0,67	5	5	3,33	2	8	-0,67	4	16	-1,33	3	17	-2,67	23	67	0,66	197,288	22	290	708	6189	75868		% 92	
291	1091	MEHE ALİ ABDULAF	7N	7	13	2,67	4	6	2,00	2	8	-0,67	1	9	-2,00	2	18	-4,00	6	14	1,33	22	68	-0,67	194,960	19	291	712	6244	76730		% 93	
292	1537	BOTAN BATUR	7E	6	14	1,33	1	9	-2,00	4	6	2,00	3	7	0,67	1	19	-5,33	8	12	4,00	23	67	0,67	194,600	24	292	714	6256	76857		% 93	
293	1574	BÜNYAMİN AYDINHA	7E	4	16	-1,33	3	7	0,67	3	7	0,67	2	8	-0,67	7	13	2,67	2	18	-4,00	21	69	-1,99	194,300	25	293	716	6265	76963		% 94	
294	1573	ESLEM DEMİR	7G	3	17	-2,67	3	7	0,67	3	7	0,67	1	9	-2,00	5	15	0,00	6	14	1,33	21	69	-2,00	193,713	24	294	719	6276	77160		% 94	
295	1560	RÜZGAR TURALI	7H	3	17	-2,67	1	9	-2,00	2	8	-0,67	4	6	2,00	5	15	0,00	6	14	1,33	21	69	-2,01	192,939	21	295	721	6294	77430		% 94	
296	1873	MURAT BUYUN	7M	1	8	-1,67	2	8	-0,67	6	4	4,67	3	7	0,67	3	17	-2,67	6	14	1,33	21	58	1,66	192,872	18	296	722	6298	77447		% 94	
297	1282	YUNUS ÖZCELİK	7F	7	13	2,67	4	6	2,00	2	6	0,00	1	8	-1,67	3	15	-2,00	2	13	-2,33	19	61	-1,33	192,823	31	297	723	6300	77462		% 94	

OKUL NET LİSTESİ (LGS sıralı)

KATILIMLAR

İL		İLÇE		OKUL						SINAV ADI						OKUL	İLÇE	İL	GENEL											
İSTANBUL		EYÜP		Eyüp Açı Kurs						2023- 7. SINIF GÜÇLENDİREN KURUMS						345	800	6728	82312											
Sıra	Ö.No	İsim	Sınıf	Sözel (TÜR)			Sözel (SOS)			Sözel (DİN)			Sözel (İNG)			Sayısal (MAT)			Sayısal (FEN)			Toplam	LGS	Dereceler						
				Türkçe			SOSYAL BİLGİLER			Din K.ve A.B.			İngilizce			Matematik			Fen					Puanı	Snf	Okul	İlçe	İl	Genel	
				D	Y	N	D	Y	N	D	Y	N	D	Y	N	D	Y	N	D	Y	N									D
Genel Ortalama				9	8	6,58	5	4	3,73	6	3	5,03	5	4	3,55	6	8	3,03	9	8	6,80	41	35	28,72	285,480					
Okul Ortalaması				8	11	4,06	4	6	1,73	5	5	3,47	4	5	2,09	5	11	1,20	7	11	3,55	32	49	16,10	245,710					
298	1887	ALAEETTİN Y*U Z	7M	7	13	2,67	3	7	0,67	2	7	-0,33	3	7	0,67	2	18	-4,00	5	15	0,00	22	67	-0,32	192,303	19	298	725	6313	77618 % 94
299	2001	CEMAL ALP YILDIRIM	7E	4	16	-1,33	4	6	2,00	5	5	3,33	4	6	2,00	2	18	-4,00	6	14	1,33	25	65	3,33	192,064	26	299	727	6319	77681 % 94
300	300	YAĞMURCAN AMURAK	7N	6	14	1,33	4	6	2,00	4	6	2,00	4	6	2,00	3	17	-2,67	3	17	-2,67	24	66	1,99	191,996	20	300	728	6321	77696 % 94
301	1214	TUĞBA KÖKNEL	7E	3	17	-2,67	5	5	3,33	6	4	4,67	1	9	-2,00	3	17	-2,67	6	14	1,33	24	66	1,99	191,873	27	301	729	6324	77727 % 94
302	1895	OSMAN KARAKÜTÜ	7M	8	12	4,00	4	6	2,00	3	7	0,67	1	5	-0,67	3	17	-2,67	2	18	-4,00	21	65	-0,67	191,197	20	302	731	6343	77951 % 95
303	2132	HASAN DEN Rİ	7N	8	12	4,00	3	7	0,67	2	8	-0,67	2	8	-0,67	2	18	-4,00	4	16	-1,33	21	69	-2,00	189,985	21	303	732	6366	78279 % 95
304	1960	HAZAL GEDİK	7K	5	15	0,00	2	8	-0,67	3	7	0,67	1	9	-2,00	6	14	1,33	2	17	-3,67	19	70	-4,34	189,831	23	304	733	6369	78314 % 95
305	2406	NIZAR ULUĞ	7K	2	17	-3,67	3	7	0,67	1	9	-2,00	2	7	-0,33	3	17	-2,67	9	11	5,33	20	68	-2,67	189,615	24	305	734	6376	78363 % 95
306	2410	ÖMER CAN	7F	3	13	-1,33	1	6	-1,00	6	2	5,33	1	4	-0,33	0	10	-3,33	4	9	1,00	15	44	0,34	188,662	32	306	737	6385	78621 % 96
307	0	EGEMENBARİŞDOĞAN	7D	7	13	2,67	2	1	1,67							0	12	-4,00	0	5	-1,67	9	31	-1,33	187,403	18	307	739	6399	78926 % 96
308	1155	MELİSA DEMİR	7D	6	13	1,67	3	7	0,67	4	6	2,00	3	7	0,67	2	18	-4,00	4	16	-1,33	22	67	-0,32	187,329	19	308	740	6403	78946 % 96
309	2159	TAHAKERİM ZENGİN	7N	6	14	1,33	2	8	-0,67	2	8	-0,67	3	7	0,67	3	17	-2,67	4	16	-1,33	20	70	-3,34	185,839	22	309	744	6422	79282 % 96
310	1316	ÖMERFARUK YESÜKAİ	7F	6	14	1,33	4	6	2,00	2	8	-0,67	3	7	0,67	3	17	-2,67	3	17	-2,67	21	69	-2,01	185,536	33	310	745	6428	79348 % 96
311	1846	AZAD ÇELİKCAN	7K	3	14	-1,67	2	6	0,00	3	6	1,00	2	6	0,00	3	12	-1,00	3	13	-1,33	16	57	-3,00	185,241	25	311	746	6431	79423 % 96
312	1311	ARDA PEHLİVAN	7F	5	15	0,00	1	9	-2,00	4	6	2,00	1	9	-2,00	3	17	-2,67	4	11	0,33	18	67	-4,34	184,866	34	312	747	6436	79500 % 97
313	1976	BİLAL İMAÇ	7M	4	16	-1,33	1	9	-2,00	5	4	3,67	0	10	-3,33	6	14	1,33	2	18	-4,00	18	71	-5,66	184,022	21	313	750	6454	79671 % 97
314	2403	NIHAT SUNA	7N	4	16	-1,33	3	7	0,67	0	10	-3,33	5	5	3,33	4	16	-1,33	4	16	-1,33	20	70	-3,32	183,931	23	314	751	6456	79688 % 97
315	2334	MEHMETEFİ TÜRK	7E	5	15	0,00	1	9	-2,00	3	7	0,67	2	8	-0,67	3	17	-2,67	5	15	0,00	19	71	-4,67	183,441	28	315	752	6464	79789 % 97
316	1227	MAURO İCARDİ	7E	5	15	0,00	3	7	0,67	0	10	-3,33	3	7	0,67	6	14	1,33	1	19	-5,33	18	72	-5,99	183,379	29	316	754	6467	79811 % 97
317	1550	ALİ BATUK	7F	3	16	-2,33	4	6	2,00	2	8	-0,67	4	6	2,00	6	14	1,33	1	19	-5,33	20	69	-3,00	183,044	35	317	755	6472	79868 % 97
318	1655	NACEH	7M	6	14	1,33	2	8	-0,67	2	8	-0,67	3	7	0,67	4	16	-1,33	2	18	-4,00	19	71	-4,67	182,513	22	318	756	6480	79969 % 97
319	1765	VEFA ABARAMAK	7G	2	18	-4,00	2	8	-0,67	1	9	-2,00	3	7	0,67							8	42	-6,00	180,861	25	319	761	6506	80287 % 98
320	1407	HALİL OMAR	7İ	4	16	-1,33	3	7	0,67	4	6	2,00	3	7	0,67	5	15	0,00	1	19	-5,33	20	70	-3,32	180,468	20	320	762	6513	80355 % 98
321	1799	ÖMERFARUK ÇOLAK	7İ	5	15	0,00	1	9	-2,00	3	7	0,67	4	6	2,00	4	16	-1,33	2	17	-3,67	19	70	-4,33	180,463	21	321	763	6514	80357 % 98
322	2385	YUSUF YILDIRIM	7H	2	18	-4,00	4	6	2,00	3	7	0,67	3	7	0,67				3	17	-2,67	15	55	-3,33	180,045	22	322	765	6518	80429 % 98
323	1205	MUSTAFA ADAŞLIK	7M	6	14	1,33	1	9	-2,00	3	7	0,67	0	10	-3,33	3	17	-2,67	4	16	-1,33	17	73	-7,33	179,649	23	323	767	6525	80493 % 98
324	1201	YAREN TURAL	7E	5	15	0,00	2	8	-0,67	3	7	0,67	2	8	-0,67	2	18	-4,00	5	15	0,00	19	71	-4,67	179,197	30	324	768	6536	80578 % 98
325	8111	M EMİN KIRLAK	7M	4	15	-1,00	4	6	2,00	3	7	0,67	4	6	2,00	4	16	-1,33	1	18	-5,00	20	68	-2,66	178,575	24	325	770	6546	80662 % 98
326	1144	YUSUF BATUR	7M	3	17	-2,67	3	7	0,67	2	8	-0,67	1	9	-2,00	5	14	0,33	3	17	-2,67	17	72	-7,01	178,303	25	326	771	6550	80702 % 98
327	2173	YUSUF EMİRKİ*	7H	4	10	0,67	2	8	-0,67	1	9	-2,00	3	7	0,67	4	16	-1,33	2	18	-4,00	16	68	-6,66	177,693	23	327	774	6557	80765 % 98
328	1065	ELFİDA İL	7D	6	14	1,33	1	9	-2,00	3	7	0,67	6	4	4,67	3	17	-2,67	1	19	-5,33	20	70	-3,33	176,981	20	328	775	6566	80856 % 98
329	1050	DORUK BALABANO	7D	5	15	0,00	1	9	-2,00	2	8	-0,67	2	8	-0,67	3	17	-2,67	4	16	-1,33	17	73	-7,34	176,280	21	329	777	6577	80949 % 98
330	1022	RABİA Z İNANÇ	7D	5	15	0,00	0	10	-3,33	4	6	2,00	0	10	-3,33	3	16	-2,33	4	16	-1,33	16	73	-8,32	175,976	22	330	778	6581	80994 % 98

OKUL NET LİSTESİ (LGS sıralı)

										KATILIMLAR																					
İL		İLÇE		OKUL				SINAV ADI				OKUL	İLÇE	İL	GENEL																
İSTANBUL		EYÜP		Eyüp Açı Kurs				2023- 7. SINIF GÜÇLENDİREN KURUMS				345	800	6728	82312																
Sıra	Ö.No	İsim	Sınıf	Sözel (TÜR)			Sözel (SOS)			Sözel (DİN)			Sözel (İNG)			Sayısal (MAT)			Sayısal (FEN)												
				Türkçe			SOSYAL BİLGİLER			Din K.ve A.B.			İngilizce			Matematik			Fen			Toplam	LGS	Dereceler							
				D	Y	N	D	Y	N	D	Y	N	D	Y	N	D	Y	N	D	Y	N	D	Y	N	Puanı	Snf	Okul	İlçe	İl	Genel	
Genel Ortalama				9	8	6,58	5	4	3,73	6	3	5,03	5	4	3,55	6	8	3,03	9	8	6,80	41	35	28,72	285,480						
Okul Ortalaması				8	11	4,06	4	6	1,73	5	5	3,47	4	5	2,09	5	11	1,20	7	11	3,55	32	49	16,10	245,710						
331	2413	RABİA ÇATALKAYA	7L	2	16	-3,33	2	5	0,33	0	10	-3,33	2	8	-0,67	4	16	-1,33	5	14	0,33	15	69	-8,00	175,634	24	331	779	6584	81038	% 98
332	2397	MÜSLÜM YOLCU	7H	5	15	0,00	2	8	-0,67	1	9	-2,00	1	9	-2,00	3	17	-2,67	4	15	-1,00	16	73	-8,34	175,594	24	332	780	6585	81045	% 98
333	1944	RENAS AYDIN	7L	2	18	-4,00	2	8	-0,67	4	6	2,00	2	8	-0,67	5	15	0,00	3	17	-2,67	18	72	-6,01	175,591	25	333	781	6586	81047	% 98
334	881	ANDERSÖN TALISCA	7E	6	14	1,33	0	10	-3,33	3	7	0,67	2	8	-0,67	2	18	-4,00	4	16	-1,33	17	73	-7,33	174,819	31	334	782	6595	81131	% 99
335	1196	YAĞMUR TURAL	7E	4	16	-1,33	2	8	-0,67	1	9	-2,00	4	6	2,00	2	18	-4,00	5	15	0,00	18	72	-6,00	173,612	32	335	783	6609	81250	% 99
336	1912	BATUHA ÇİFTÇİ	7G	5	15	0,00	5	5	3,33	3	7	0,67	2	8	-0,67	3	17	-2,67	1	19	-5,33	19	71	-4,67	172,945	26	336	784	6613	81294	% 99
337	2103	EREN YENİCE	7N	4	16	-1,33	1	9	-2,00	3	7	0,67	4	6	2,00	2	18	-4,00	4	16	-1,33	18	72	-5,99	170,777	24	337	787	6637	81478	% 99
338	1951	SAMETCAN BEYAZKLI	7L	5	15	0,00	3	7	0,67	3	7	0,67	2	8	-0,67	3	17	-2,67	1	19	-5,33	17	73	-7,33	168,303	26	338	789	6654	81632	% 99
339	999	MUHAMMED ÇEİN	7G	2	18	-4,00	2	8	-0,67	2	8	-0,67	2	8	-0,67	5	15	0,00	2	18	-4,00	15	75	-10,01	166,213	27	339	790	6668	81731	% 99
340	1228	YUNUS EMRE MIHA	7İ	4	16	-1,33	3	6	1,00	0	9	-3,00	2	8	-0,67	2	18	-4,00	4	16	-1,33	15	73	-9,33	165,850	22	340	791	6671	81746	% 99
341	1788	KEREM KAYA	7İ	2	18	-4,00	1	9	-2,00	4	6	2,00	1	9	-2,00	1	5	-0,67	0	10	-3,33	9	57	-10,00	165,486	23	341	792	6673	81760	% 99
342	7947	ALİ KIRMIZI	7L	2	18	-4,00	3	7	0,67	1	9	-2,00	3	7	0,67	4	16	-1,33	2	17	-3,67	15	74	-9,66	163,018	27	342	793	6684	81846	% 99
343	1570	IRMAK YİĞİT	7İ	3	17	-2,67	2	8	-0,67	3	7	0,67	1	9	-2,00	1	19	-5,33	3	17	-2,67	13	77	-12,67	150,295	24	343	794	6704	82017	% 100
344	1703	SUPİ KALECİ	7İ																0	0	0,00										
345	1350	SEDANUR Y	7H																0	0	0,00										

NET ORTALAMALARINA GÖRE KIYASLAMA

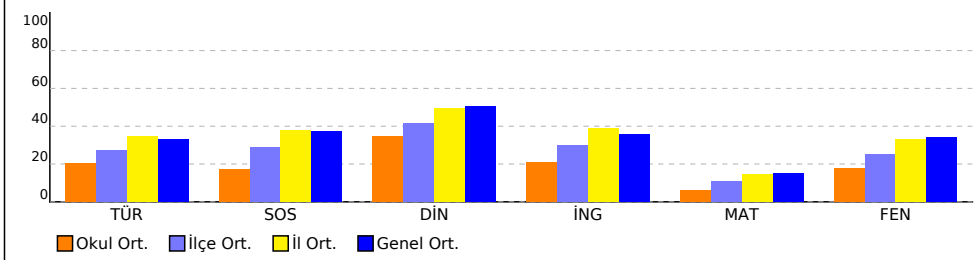

PUAN ORT. GÖRE KIYAS

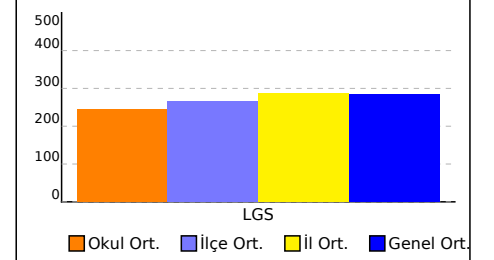

NET ORTALAMASINA GÖRE ŞUBE KARŞILAŞTIRMA

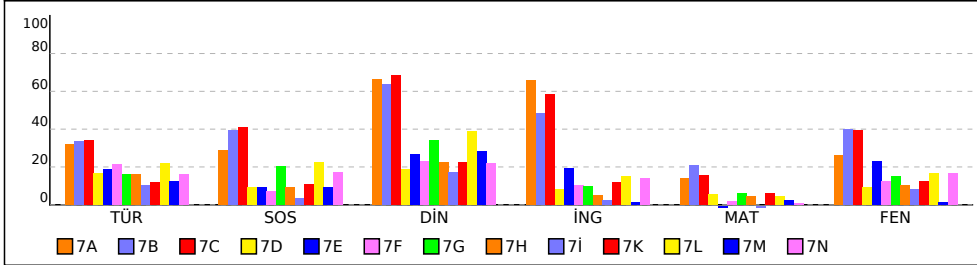

PUANA GÖRE ŞUBE KIYAS

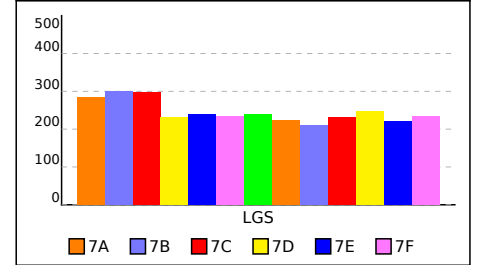

7A SINIFI NET LİSTESİ (LGS sıralı)

KATILIMLAR

İL		İLÇE		OKUL				SINAV ADI				OKUL	İLÇE	İL	GENEL																
İSTANBUL		EYÜP		Eyüp Açı Kurs				2023- 7. SINIF GÜÇLENDİREN KURUMS				345	800	6728	82312																
Sıra	Ö.No	İsim		Sınıf	Sözel (TÜR)			Sözel (SOS)			Sözel (DİN)			Sözel (İNG)			Sayısal (MAT)			Sayısal (FEN)			Toplam			LGS	Dereceler				
					Türkçe			SOSYAL BİLGİLER			Din K.ve A.B.			İngilizce			Matematik			Fen			Puanı			LGS	Dereceler				
					D	Y	N	D	Y	N	D	Y	N	D	Y	N	D	Y	N	D	Y	N	D	Y	N	D	Y	N	Puanı	Snf	Okul
Genel Ortalama				9	8	6,58	5	4	3,73	6	3	5,03	5	4	3,55	6	8	3,03	9	8	6,80	41	35	28,72	285,480						
Okul Ortalaması				8	11	4,06	4	6	1,73	5	5	3,47	4	5	2,09	5	11	1,20	7	11	3,55	32	49	16,10	245,710						
SINIF: 7A																															
1	267	LOKMAN HEKİMOĞLU	7A	17	2	16,33	9	1	8,67	9	1	8,67	9	0	9,00	10	3	9,00	16	3	15,00	70	10	66,67	406,907	1	5	31	416	5716	% 6,94
2	140	AYHAN HORO	7A	13	5	11,33	8	2	7,33	10	0	10,00	10	0	10,00	9	6	7,00	17	3	16,00	67	16	61,66	382,649	2	7	48	722	9548	% 12
3	170	EMİRHAN SANCAR	7A	13	6	11,00	8	1	7,67	9	0	9,00	9	0	9,00	6	6	4,00	10	6	8,00	55	19	48,67	334,300	3	19	123	1692	21088	% 26
4	256	ECRİN NUR AKÇAY	7A	11	9	8,00	6	4	4,67	9	1	8,67	9	1	8,67	10	6	8,00	9	10	5,67	54	31	43,68	327,336	4	27	140	1865	23109	% 28
5	124	YUSUF EKİN	7A	11	8	8,33	4	6	2,00	9	1	8,67	7	3	6,00	9	4	7,67	10	8	7,33	50	30	40,00	324,480	5	29	146	1941	23945	% 29
6	998	HAVİN TEKBARAN	7A	11	9	8,00	4	6	2,00	9	1	8,67	8	2	7,33	8	4	6,67	9	9	6,00	49	31	38,67	315,337	6	39	172	2200	26877	% 33
7	122	EMİR YILDIRIM	7A	8	11	4,33	7	1	6,67	9	1	8,67	4	4	2,67	7	7	4,67	13	3	12,00	48	27	39,01	314,444	7	40	176	2236	27149	% 33
8	0	EMİRHAN ÖZKUL	7A	12	7	9,67	2	8	-0,67	10	0	10,00	7	3	6,00	8	7	5,67	9	10	5,67	48	35	36,34	311,233	8	45	189	2319	28131	% 34
9	1808	BERRA KIZILTAŞ	7A	9	3	8,00	5	5	3,33	9	1	8,67	8	2	7,33	5	4	3,67	8	1	7,67	44	16	38,67	309,068	9	50	198	2370	28818	% 35
10	98	HALİL A AYDIN	7A	10	9	7,00	5	5	3,33	10	0	10,00	8	2	7,33	4	6	2,00	11	5	9,33	48	27	38,99	305,352	10	57	210	2484	30102	% 37
11	0	ÖMER ASIM AKÇAY	7A	11	9	8,00	5	5	3,33	7	3	6,00	9	1	8,67	9	11	5,33	8	11	4,33	49	40	35,66	302,507	11	60	221	2581	31046	% 38
12	95	SEYRİN NURASLANHA	7A	10	10	6,67	3	7	0,67	9	1	8,67	6	4	4,67	7	11	3,33	11	9	8,00	46	42	32,01	294,755	12	68	247	2817	33707	% 41
13	132	ÖMER FARUKAYSAN	7A	12	6	10,00	5	3	4,00	6	3	5,00	10	0	10,00	3	4	1,67	7	9	4,00	43	25	34,67	292,557	13	70	254	2893	34549	% 42
14	94	EFE MİRAÇ ABARAMAI	7A	8	11	4,33	9	1	8,67	7	3	6,00	9	1	8,67	3	9	0,00	11	7	8,67	47	32	36,34	287,278	14	75	268	3083	36478	% 44
15	89	BİRKAN İLBAN	7A	10	10	6,67	7	3	6,00	7	3	6,00	10	0	10,00	5	11	1,33	7	12	3,00	46	39	33,00	279,327	15	82	294	3305	39375	% 48
16	321	EYÜP TUNÇTAN	7A	6	7	3,67	4	5	2,33	6	4	4,67	8	1	7,67	3	8	0,33	12	6	10,00	39	31	28,67	276,496	16	89	304	3394	40426	% 49
17	289	DİCLE ÖZKAL	7A	14	6	12,00	4	6	2,00	8	2	7,33	8	2	7,33	2	13	-2,33	6	11	2,33	42	40	28,66	270,833	17	100	331	3572	42577	% 52
18	13	ZEYNEP KESKİN	7A	11	9	8,00	5	5	3,33	9	1	8,67	10	0	10,00	3	16	-2,33	7	13	2,67	45	44	30,34	265,035	18	111	356	3779	44968	% 55
19	12	TUANA ÇAĞLAYAN	7A	6	14	1,33	2	8	-0,67	8	2	7,33	6	4	4,67	8	12	4,00	9	11	5,33	39	51	21,99	262,772	19	116	370	3854	45882	% 56
20	197	BERAT YÜKSEK	7A	7	12	3,00	2	7	-0,33	9	0	9,00	6	4	4,67	7	10	3,67	5	13	0,67	36	46	20,68	253,684	20	135	410	4176	49644	% 60
21	322	MELİS TOKTAŞ	7A	10	10	6,67				7	3	6,00	8	2	7,33	2	4	0,67	5	15	0,00	32	34	20,67	250,415	21	140	424	4295	51074	% 62
22	0	NİSA AYDIN	7A	6	11	2,33	2	7	-0,33	7	3	6,00	5	5	3,33	7	8	4,33	5	14	0,33	32	48	15,99	246,112	22	153	444	4477	52955	% 64
23	139	ELİF YÜRÜKEL	7A	9	11	5,33	5	4	3,67	7	3	6,00	10	0	10,00	3	16	-2,33	6	14	1,33	40	48	24,00	245,819	23	154	445	4483	53082	% 64
24	276	YİĞİT ÇAĞLAR	7A	6	14	1,33	3	7	0,67	4	6	2,00	5	5	3,33	8	12	4,00	5	15	0,00	31	59	11,33	234,420	24	181	505	4912	58263	% 71
25	130	TANEM GÜNER	7A	4	16	-1,33	1	9	-2,00	2	8	-0,67	9	1	8,67	6	14	1,33	7	10	3,67	29	58	9,67	223,508	25	213	572	5330	63572	% 77
26	224	NURSENA MIHLA	7A	9	11	5,33	1	9	-2,00	3	7	0,67	5	4	3,67	2	16	-3,33	8	12	4,00	28	59	8,34	222,423	26	217	580	5374	64129	% 78
27	280	EMİR KA AYKABAY	7A	4	5	2,33	5	5	3,33	6	4	4,67				0	1	-0,33	1	3	0,00	16	18	10,00	220,994	27	220	584	5418	64847	% 79
28	8	AYŞE NUR ÇELİK	7A	7	13	2,67	5	5	3,33	3	6	1,00	1	9	-2,00	6	14	1,33	2	18	-4,00	24	65	2,33	206,531	28	252	648	5898	71930	% 87

7A SINIFI NET LİSTESİ (LGS sıralı)

KATILIMLAR																													
İL		İLÇE		OKUL			SINAV ADI			OKUL	İLÇE	İL	GENEL																
İSTANBUL		EYÜP		Eyüp Açı Kurs			2023- 7. SINIF GÜÇLENDİREN KURUMS			345	800	6728	82312																
Sıra	Ö.No	İsim	Sınıf	Sözel (TÜR)			Sözel (SOS)			Sözel (DİN)			Sözel (İNG)			Sayısal (MAT)			Sayısal (FEN)			Toplam	LGS	Dereceler					
				Türkçe			SOSYAL BİLGİLER			Din K.ve A.B.			İngilizce			Matematik			Fen					Puanı	Snf	Okul	İlçe	İl	Genel
				D	Y	N	D	Y	N	D	Y	N	D	Y	N	D	Y	N	D	Y	N								
Genel Ortalama				9	8	6,58	5	4	3,73	6	3	5,03	5	4	3,55	6	8	3,03	9	8	6,80	41	35	28,72	285,480				
Okul Ortalaması				8	11	4,06	4	6	1,73	5	5	3,47	4	5	2,09	5	11	1,20	7	11	3,55	32	49	16,10	245,710				
SINIF: 7A																													

NET ORTALAMALARINA GÖRE KIYASLAMA

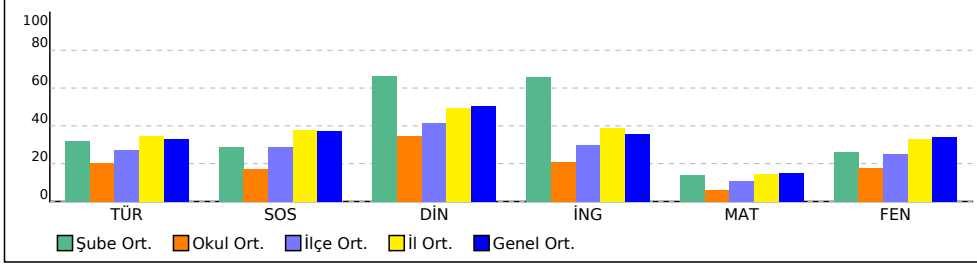

PUAN ORT. GÖRE KIYAS

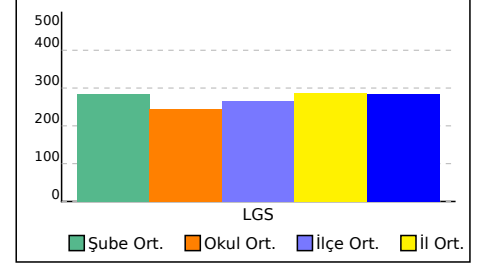

7B SINIFI NET LİSTESİ (LGS sıralı)

KATILIMLAR

İL		İLÇE		OKUL				SINAV ADI				OKUL	İLÇE	İL	GENEL
İSTANBUL		EYÜP		Eyüp Açı Kurs				2023- 7. SINIF GÜÇLENDİREN KURUMS				345	800	6728	82312

Sıra	Ö.No	İsim	Sınıf	Sözel (TÜR)			Sözel (SOS)			Sözel (DİN)			Sözel (İNG)			Sayısal (MAT)			Sayısal (FEN)			Toplam			LGS	Dereceler					
				Türkçe			SOSYAL BİLGİLER			DİN K.ve A.B.			İngilizce			Matematik			Fen			Toplam			Puanı	Snf	Okul	İlçe	İL	Genel	
				D	Y	N	D	Y	N	D	Y	N	D	Y	N	D	Y	N	D	Y	N	D	Y	N	D	Y	N	Puanı			
Genel Ortalama				9	8	6,58	5	4	3,73	6	3	5,03	5	4	3,55	6	8	3,03	9	8	6,80	41	35	28,72	285,480						
Okul Ortalaması				8	11	4,06	4	6	1,73	5	5	3,47	4	5	2,09	5	11	1,20	7	11	3,55	32	49	16,10	245,710						
SINIF: 7B																															
1	58	ZÜBEYİR ERYILMAZ	7B	17	3	16,00	9	1	8,67	10	0	10,00	10	0	10,00	18	0	18,00	18	1	17,67	82	5	80,34	463,548	1	1	5	52	789	% 0,96
2	215	NİSA YÜKSEK	7B	18	1	17,67	10	0	10,00	10	0	10,00	9	1	8,67	9	6	7,00	14	5	12,33	70	13	65,67	396,408	2	6	36	541	7178	% 8,72
3	191	ESMA NUR ÇAKIR	7B	12	5	10,33	7	3	6,00	9	1	8,67	8	2	7,33	5	2	4,33	15	3	14,00	56	16	50,66	349,600	3	8	87	1304	16864	% 20
4	187	YUSUF CEVENBER	7B	12	7	9,67	7	3	6,00	9	1	8,67	8	2	7,33	6	5	4,33	15	5	13,33	57	23	49,33	344,522	4	12	99	1442	18229	% 22
5	83	İLGİN ÇİĞDEM	7B	10	8	7,33	9	1	8,67	8	2	7,33	9	1	8,67	8	9	5,00	15	4	13,67	59	25	50,67	344,380	5	13	100	1447	18267	% 22
6	205	ASYA ŞÜNGÜ	7B	13	6	11,00	7	2	6,33	9	1	8,67	9	1	8,67	8	5	6,33	10	7	7,67	56	22	48,67	341,170	6	15	106	1523	19135	% 23
7	325	ALİ BULUT	7B	10	7	7,67	7	3	6,00	9	1	8,67	9	1	8,67	8	6	6,00	13	6	11,00	56	24	48,01	338,289	7	16	110	1596	19968	% 24
8	326	ZEYNEP YAVUZ	7B	8	12	4,00	5	5	3,33	8	2	7,33	7	3	6,00	6	4	4,67	16	4	14,67	50	30	40,00	320,083	8	34	161	2076	25374	% 31
9	211	HAYRUNİSAORTAÇ	7B	14	6	12,00	7	2	6,33	7	2	6,33	7	3	6,00	3	5	1,33	11	7	8,67	49	25	40,66	316,232	9	38	169	2179	26600	% 32
10	268	MAHMUT ERARSLAN	7B	4	9	1,00	5	5	3,33	8	2	7,33	2	1	1,67	6	2	5,33	16	3	15,00	41	22	33,66	306,290	10	56	209	2466	29800	% 36
11	1834	MUSAB PULAT	7B	10	2	9,33	5	3	4,00	8	1	7,67	6	3	5,00	4	5	2,33	9	5	7,33	42	19	35,66	302,425	11	61	223	2586	31080	% 38
12	168	SARA ECRİNTUNÇ	7B	8	12	4,00	6	4	4,67	9	1	8,67	6	4	4,67	9	11	5,33	11	9	8,00	49	41	35,34	301,148	12	63	228	2629	31543	% 38
13	182	SAMİ YUSUFKİNCİ	7B	8	6	6,00	2	3	1,00	5	2	4,33	7	0	7,00	9	5	7,33	7	12	3,00	38	28	28,66	290,228	13	74	260	2972	35412	% 43
14	1690	CEMRE GÖK	7B	10	8	7,33	4	6	2,00	7	3	6,00	7	2	6,33	5	8	2,33	8	11	4,33	41	38	28,32	279,260	14	83	295	3307	39391	% 48
15	294	UMUT AKÇAY	7B	12	8	9,33	8	2	7,33	8	2	7,33	3	7	0,67	5	15	0,00	8	12	4,00	44	46	28,66	277,231	15	88	302	3369	40152	% 49
16	145	OĞULCAN ZENGİN	7B	10	9	7,00	5	3	4,00	4	4	2,67	4	6	2,00	7	6	5,00	4	9	1,00	34	37	21,67	270,076	16	101	336	3603	42858	% 52
17	160	BUSE KONAK	7B	4	7	1,67	1	5	-0,67	9	1	8,67	5	4	3,67	4	7	1,67	10	8	7,33	33	32	22,34	260,698	17	120	378	3917	46729	% 57
18	179	MEHMET SÜRÜCÜ	7B	3	17	-2,67	4	6	2,00	7	3	6,00	4	6	2,00	5	5	3,33	12	8	9,33	35	45	19,99	257,068	18	130	396	4035	48189	% 59
19	210	BEYZA GÜL ODA	7B	8	12	4,00	3	7	0,67	2	7	-0,33	7	3	6,00	6	8	3,33	6	14	1,33	32	51	15,00	246,679	19	152	441	4452	52670	% 64
20	324	ELİF HÜSNAUSLU	7B	7	13	2,67	5	5	3,33	6	4	4,67	3	7	0,67	4	6	2,00	6	14	1,33	31	49	14,67	239,745	20	169	481	4694	55813	% 68
21	200	ŞEVVAL BAKTIMUR	7B	7	13	2,67	1	9	-2,00	6	4	4,67	3	7	0,67	4	16	-1,33	10	10	6,67	31	59	11,35	233,828	21	186	511	4935	58508	% 71
22	121	EYLÜLCEMREYAR	7B	7	11	3,33	1	5	-0,67	7	2	6,33	2	8	-0,67	5	9	2,00	4	16	-1,33	26	51	8,99	226,237	22	208	555	5224	62258	% 76
23	169	HARUN AYYILDIZ	7B	6	9	3,00	3	7	0,67	0	10	-3,33	3	7	0,67				8	12	4,00	20	45	5,01	223,152	23	214	574	5343	63748	% 77

NET ORTALAMALARINA GÖRE KIYASLAMA

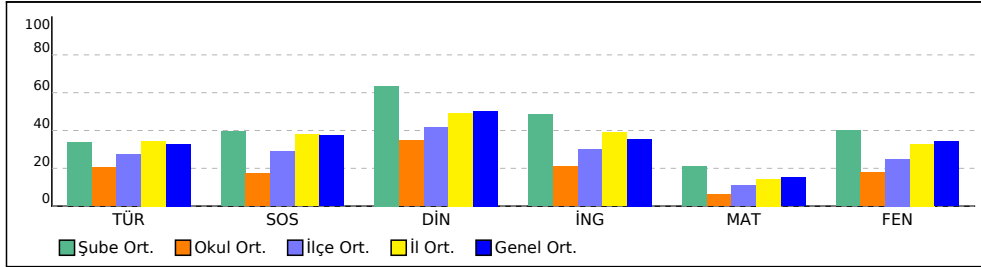

PUAN ORT. GÖRE KIYAS

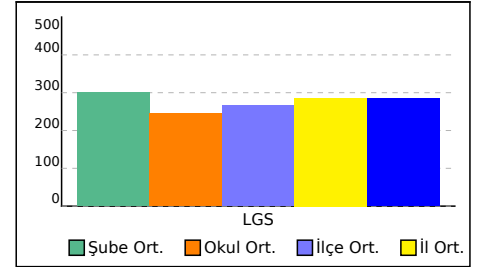

7C SINIFI NET LİSTESİ (LGS sıralı)

KATILIMLAR

İL		İLÇE		OKUL				SINAV ADI				OKUL	İLÇE	İL	GENEL														
İSTANBUL		EYÜP		Eyüp Açı Kurs				2023- 7. SINIF GÜÇLENDİREN KURUMS				345	800	6728	82312														
Sıra	Ö.No	İsim	Sınıf	Sözel (TÜR)			Sözel (SOS)			Sözel (DİN)			Sözel (İNG)			Sayısal (MAT)			Sayısal (FEN)			Toplam			LGS	Dereceler			
				Türkçe			SOSYAL BİLGİLER			Din K.ve A.B.			İngilizce			Matematik			Fen			Puanı			LGS	Dereceler			
				D	Y	N	D	Y	N	D	Y	N	D	Y	N	D	Y	N	D	Y	N	D	Y	N	D	Y	N	Puanı	Snf

Genel Ortalama				9	8	6,58	5	4	3,73	6	3	5,03	5	4	3,55	6	8	3,03	9	8	6,80	41	35	28,72	285,480							
Okul Ortalaması				8	11	4,06	4	6	1,73	5	5	3,47	4	5	2,09	5	11	1,20	7	11	3,55	32	49	16,10	245,710							
SINIF: 7C																																
1	240	EYME	BOZKUŞ	7C	16	4	14,67	9	1	8,67	10	0	10,00	9	0	9,00	16	3	15,00	17	2	16,33	77	10	73,67	437,101	1	2	15	184	2485	% 3,02
2	206	AHMET	EMİRVELİ	7C	16	4	14,67	10	0	10,00	10	0	10,00	10	0	10,00	11	2	10,33	19	1	18,67	76	7	73,67	426,619	2	3	17	254	3426	% 4,16
3	24	YUSUF	EMREAYAZ	7C	16	3	15,00	9	1	8,67	10	0	10,00	9	1	8,67	13	5	11,33	18	2	17,33	75	12	71,00	423,550	3	4	19	275	3744	% 4,55
4	255	AYŞENUR	ALTUNIŞIK	7C	15	5	13,33	6	4	4,67	8	2	7,33	8	2	7,33	7	8	4,33	14	6	12,00	58	27	48,99	349,365	4	9	88	1315	16932	% 21
5	323	YUSUF	EFE AYDIN	7C	12	8	9,33	7	3	6,00	8	2	7,33	8	2	7,33	7	6	5,00	15	5	13,33	57	26	48,32	344,287	5	14	101	1449	18290	% 22
6	1758	MEHMET	ALİÖRÜN	7C	12	6	10,00	4	6	2,00	8	2	7,33	9	1	8,67	4	5	2,33	16	2	15,33	53	22	45,66	336,243	6	17	116	1638	20547	% 25
7	101	SEMİH	GÜVEN	7C	10	9	7,00	7	3	6,00	6	4	4,67	9	1	8,67	8	7	5,67	14	6	12,00	54	30	44,01	331,104	7	20	128	1779	22033	% 27
8	243	M NEBİ	EPSOYLU	7C	9	6	7,00	6	3	5,00	7	2	6,33	6	3	5,00	7	0	7,00	13	5	11,33	48	19	41,66	330,648	8	21	129	1786	22157	% 27
9	226	ZEHRA	TOPAL	7C	11	9	8,00	7	3	6,00	8	2	7,33	8	2	7,33	6	3	5,00	12	6	10,00	52	25	43,66	326,714	9	28	141	1883	23284	% 28
10	57	TUANA	PARÇAL	7C	10	8	7,33	7	2	6,33	9	1	8,67	7	3	6,00	6	10	2,67	12	6	10,00	51	30	41,00	313,388	10	43	180	2260	27447	% 33
11	72	İREM	SUDE ŞENTÜRK	7C	12	8	9,33	6	4	4,67	8	2	7,33	5	5	3,33	7	9	4,00	11	9	8,00	49	37	36,66	311,176	11	46	190	2320	28145	% 34
12	162	AZRA	AKSU	7C	10	5	8,33	4	4	2,67	8	1	7,67	6	3	5,00	7	4	5,67	9	8	6,33	44	25	35,67	308,901	12	51	200	2379	28885	% 35
13	248	ESAT	TALHABEŞİR	7C	11	9	8,00	6	4	4,67	8	2	7,33	8	2	7,33	7	9	4,00	10	9	7,00	50	35	38,33	308,342	13	53	203	2400	29077	% 35
14	264	METE	HAKKIÇAĞLIYAN	7C	9	11	5,33	6	4	4,67	7	2	6,33	5	5	3,33	3	5	1,33	14	6	12,00	44	33	32,99	295,591	14	67	243	2786	33413	% 41
15	272	ELA	ZEYNEPTAŞKIRAN	7C	6	10	2,67	7	1	6,67	9	1	8,67	9	1	8,67	5	4	3,67	7	8	4,33	43	25	34,68	283,698	15	78	279	3183	37748	% 46
16	301	ELİF	TOZ	7C	8	11	4,33	5	4	3,67	7	3	6,00	4	4	2,67	5	7	2,67	9	9	6,00	38	38	25,34	272,687	16	96	325	3511	41855	% 51
17	232	MUSA	EFE TURGUT	7C	10	10	6,67	5	5	3,33	6	4	4,67	6	4	4,67	3	7	0,67	9	10	5,67	39	40	25,68	270,964	17	99	330	3567	42525	% 52
18	249	EMİNEFEYZA	BODUR	7C	10	9	7,00	2	8	-0,67	6	4	4,67	5	4	3,67	7	9	4,00	5	12	1,00	35	46	19,67	262,886	18	115	367	3849	45824	% 56
19	117	BUĞLEM	AYDIN	7C	7	10	3,67	6	2	5,33	9	1	8,67	7	3	6,00	2	4	0,67	7	11	3,33	38	31	27,67	262,747	19	117	371	3857	45894	% 56
20	204	COŞKUN	TOZ	7C	8	11	4,33	6	4	4,67	6	1	5,67	5	5	3,33	3	15	-2,00	11	9	8,00	39	45	24,00	259,327	20	123	383	3963	47248	% 57
21	306	ENES	EROĞLU	7C	9	11	5,33	3	7	0,67	8	2	7,33	6	4	4,67	3	17	-2,67	11	9	8,00	40	50	23,33	257,785	21	126	388	4005	47866	% 58
22	142	ELZEM	BEDÜK	7C	8	12	4,00	4	6	2,00	8	2	7,33	8	2	7,33	3	8	0,33	5	15	0,00	36	45	20,99	244,053	22	158	454	4535	53875	% 65
23	116	DOĞUKAN	AY	7C	5	14	0,33	3	6	1,00	6	4	4,67	2	8	-0,67	4	1	3,67	6	10	2,67	26	43	11,67	237,691	23	175	489	4772	56731	% 69
24	220	MEHMET	ARAZ	7C	5	12	1,00	4	6	2,00	5	5	3,33	8	2	7,33	3	17	-2,67	9	11	5,33	34	53	16,32	230,694	24	195	525	5052	60024	% 73
25	317	*İRA	NUR ŞAHİN	7C	9	11	5,33	3	7	0,67	6	4	4,67	4	6	2,00	1	9	-2,00	4	14	-0,67	27	51	10,00	220,435	25	223	591	5442	65128	% 79
26	251	ALPEREN	YILDIR M	7C	6	11	2,33	4	6	2,00	7	3	6,00	9	1	8,67	1	13	-3,33	4	16	-1,33	31	50	14,34	214,354	26	229	608	5646	68194	% 83
27	250	HAMZA	MUTLU	7C	3	9	0,00	1	7	-1,33	6	3	5,00	4	5	2,33	0	10	-3,33	5	11	1,33	19	45	4,00	198,030	27	285	703	6170	75606	% 92

NET ORTALAMALARINA GÖRE KIYASLAMA

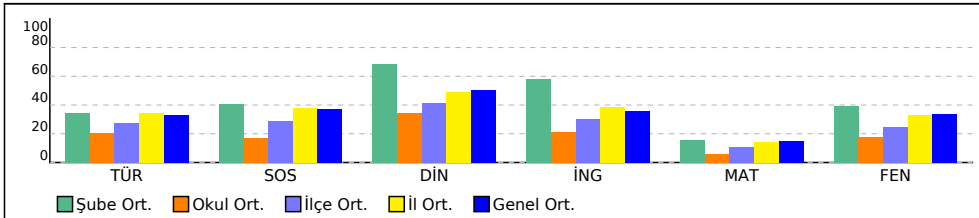

PUAN ORT. GÖRE KIYAS

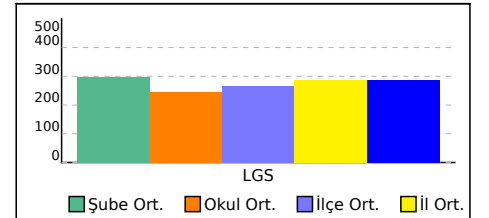

7D SINIFI NET LİSTESİ (LGS sıralı)

KATILIMLAR

İL		İLÇE		OKUL			SINAV ADI			OKUL	İLÇE	İL	GENEL																		
İSTANBUL		EYÜP		Eyüp Açı Kurs			2023- 7. SINIF GÜÇLENDİREN KURUMS			345	800	6728	82312																		
Sıra	Ö.No	İsim	Sınıf	Sözel (TÜR)			Sözel (SOS)			Sözel (DİN)			Sözel (İNG)			Sayısal (MAT)			Sayısal (FEN)			Toplam			LGS	Dereceler					
				Türkçe			SOSYAL BİLGİLER			Din K.ve A.B.			İngilizce			Matematik			Fen			Puanı			Snf	Okul	İlçe	İl	Genel		
				D	Y	N	D	Y	N	D	Y	N	D	Y	N	D	Y	N	D	Y	N	D	Y	N	D	Y	N	Puanı	Snf	Okul	İlçe
Genel Ortalama				9	8	6,58	5	4	3,73	6	3	5,03	5	4	3,55	6	8	3,03	9	8	6,80	41	35	28,72	285,480						
Okul Ortalaması				8	11	4,06	4	6	1,73	5	5	3,47	4	5	2,09	5	11	1,20	7	11	3,55	32	49	16,10	245,710						
SINIF: 7D																															
1	1058	NAİM YARDIM	7D	10	10	6,67	7	3	6,00	8	2	7,33	5	5	3,33	9	7	6,67	15	5	13,33	54	32	43,33	335,991	1	18	117	1646	20620	% 25
2	1148	EFEKAN TİLAVER	7D	8	12	4,00	2	8	-0,67	8	2	7,33	3	7	0,67	7	12	3,00	14	6	12,00	42	47	26,33	286,909	2	77	271	3096	36612	% 44
3	1074	İBRAHİM DEMİRAL	7D	11	4	9,67	4	4	2,67	4	6	2,00	4	4	2,67	1	4	-0,33	10	6	8,00	34	28	24,68	277,781	3	85	298	3351	39942	% 49
4	1038	AZRA ORUÇ	7D	13	6	11,00	3	6	1,00	5	2	4,33	4	6	2,00	7	8	4,33	4	12	0,00	36	40	22,66	276,259	4	91	307	3402	40508	% 49
5	1830	VEYSEL ARSLAN	7D	10	7	7,67	5	5	3,33	8	2	7,33	2	7	-0,33	8	9	5,00	4	12	0,00	37	42	23,00	272,018	5	98	327	3533	42100	% 51
6	1011	CIHANKADIRYAMAÇ	7D	10	10	6,67	4	6	2,00	4	6	2,00	1	9	-2,00				10	10	6,67	29	41	15,34	254,497	6	133	407	4141	49306	% 60
7	522	TALHAMİRAÇKOÇAK	7D	9	11	5,33	3	7	0,67	2	8	-0,67	2	8	-0,67	11	9	8,00	4	16	-1,33	31	59	11,33	254,283	7	134	408	4148	49395	% 60
8	73	OSMANTALHAERDOL	7D	7	13	2,67	2	8	-0,67	3	7	0,67	7	3	6,00	10	10	6,67	5	15	0,00	34	56	15,34	252,279	8	137	414	4224	50236	% 61
9	54	İLAYDA BABA	7D	10	10	6,67	4	6	2,00	0	10	-3,33	2	8	-0,67	6	14	1,33	9	11	5,33	31	59	11,33	249,281	9	147	433	4336	51535	% 63
10	1173	ESEM AKSU	7D	7	13	2,67	5	5	3,33	4	6	2,00	2	8	-0,67	6	14	1,33	8	12	4,00	32	58	12,66	239,893	10	168	480	4691	55750	% 68
11	1189	AYAZ YILDIRIM	7D	6	14	1,33	3	7	0,67	4	6	2,00	2	8	-0,67	8	12	4,00	6	14	1,33	29	61	8,66	233,281	11	187	513	4957	58741	% 71
12	1002	DİLEK ERDEM	7D	8	12	4,00	3	7	0,67	6	4	4,67	3	7	0,67	6	14	1,33	5	15	0,00	31	59	11,34	232,084	12	190	519	4998	59369	% 72
13	1046	SEMİHCAN DALĞALI	7D	4	16	-1,33	1	9	-2,00	3	7	0,67	2	8	-0,67	8	12	4,00	5	15	0,00	23	67	0,67	211,059	13	238	623	5754	69767	% 85
14	1159	ENES TAŞ	7D	5	15	0,00	5	5	3,33	0	10	-3,33	5	5	3,33							15	35	3,33	205,293	14	258	660	5946	72518	% 88
15	32	NAZİM BAYTEMUR	7D	5	14	0,33	4	6	2,00	4	6	2,00	1	9	-2,00	2	15	-3,00	8	12	4,00	24	62	3,33	205,090	15	261	664	5954	72603	% 88
16	159	ABDULKERİMMASRİJA	7D	6	14	1,33	3	7	0,67	3	7	0,67	4	6	2,00	5	15	0,00	3	17	-2,67	24	66	2,00	200,589	16	277	695	6098	74591	% 91
17	1551	İBRAHİM SEZER	7D	4	16	-1,33	3	7	0,67	4	6	2,00	5	5	3,33	2	10	-1,33				18	44	3,34	197,740	17	287	705	6180	75713	% 92
18	0	EGEMENBARIŞDOĞAN	7D	7	13	2,67	2	1	1,67							0	12	-4,00	0	5	-1,67	9	31	-1,33	187,403	18	307	739	6399	78926	% 96
19	1155	MELİSA DEMİR	7D	6	13	1,67	3	7	0,67	4	6	2,00	3	7	0,67	2	18	-4,00	4	16	-1,33	22	67	-0,32	187,329	19	308	740	6403	78946	% 96
20	1065	ELFIDA İL	7D	6	14	1,33	1	9	-2,00	3	7	0,67	6	4	4,67	3	17	-2,67	1	19	-5,33	20	70	-3,33	176,981	20	328	775	6566	80856	% 98
21	1050	DORUK BALABANO	7D	5	15	0,00	1	9	-2,00	2	8	-0,67	2	8	-0,67	3	17	-2,67	4	16	-1,33	17	73	-7,34	176,280	21	329	777	6577	80949	% 98
22	1022	RABİA Z İNANÇ	7D	5	15	0,00	0	10	-3,33	4	6	2,00	0	10	-3,33	3	16	-2,33	4	16	-1,33	16	73	-8,32	175,976	22	330	778	6581	80994	% 98

NET ORTALAMALARINA GÖRE KIYASLAMA

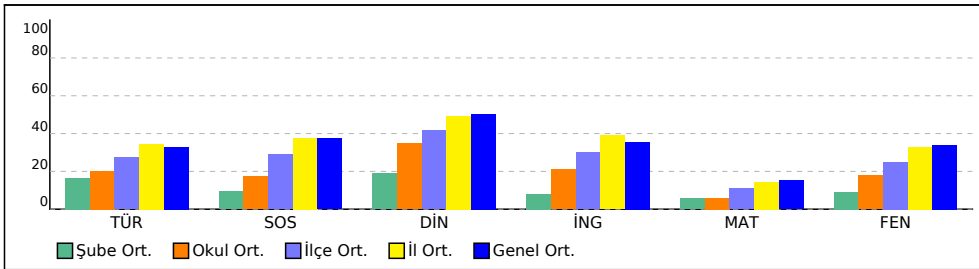

PUAN ORT. GÖRE KIYAS

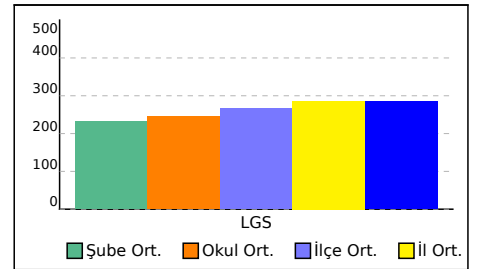

7E SINIFI NET LİSTESİ (LGS sıralı)

KATILIMLAR

İL		İLÇE		OKUL				SINAV ADI				OKUL	İLÇE	İL	GENEL																	
İSTANBUL		EYÜP		Eyüp Açı Kurs				2023- 7. SINIF GÜÇLENDİREN KURUMS				345	800	6728	82312																	
Sıra	Ö.No	İsim	Sınıf	Sözel (TÜR)			Sözel (SOS)			Sözel (DİN)			Sözel (İNG)			Sayısal (MAT)			Sayısal (FEN)			Toplam		LGS	Dereceler							
				Türkçe			SOSYAL BİLGİLER			Din K.ve A.B.			İngilizce			Matematik			Fen			Dereceler			LGS							
				D	Y	N	D	Y	N	D	Y	N	D	Y	N	D	Y	N	D	Y	N	D	Y	N	D	Y	N	Puanı	Snf	Okul	İlçe	İl
Genel Ortalama				9	8	6,58	5	4	3,73	6	3	5,03	5	4	3,55	6	8	3,03	9	8	6,80	41	35	28,72	285,480							
Okul Ortalaması				8	11	4,06	4	6	1,73	5	5	3,47	4	5	2,09	5	11	1,20	7	11	3,55	32	49	16,10	245,710							
SINIF: 7E																																
1	1218	TAHA	YARDIM	7E	12	8	9,33	7	3	6,00	8	2	7,33	10	0	10,00	5	8	2,33	13	5	11,33	55	26	46,32	327,794	1	25	137	1848	22969 % 28	
2	1258	FATIMA	MUTLU	7E	11	8	8,33	7	3	6,00	7	3	6,00	3	5	1,33	5	8	2,33	16	4	14,67	49	31	38,66	320,852	2	32	156	2046	25122 % 31	
3	1249	ZEYNEP	YILDIZ	7E	11	7	8,67	0	2	-0,67	6	2	5,33	3	0	3,00	2	1	1,67	17	3	16,00	39	15	34,00	313,638	3	42	179	2251	27374 % 33	
4	1255	MERT	ŞENGÜLSOY	7E	13	7	10,67	5	5	3,33	7	3	6,00	10	0	10,00	6	14	1,33	11	9	8,00	52	38	39,33	308,857	4	52	201	2382	28898 % 35	
5	1158	ELİF	ÖZDEMİR	7E	13	7	10,67				8	2	7,33	0	10	-3,33	4	4	2,67	14	6	12,00	39	29	29,34	306,391	5	55	207	2460	29760 % 36	
6	1224	ÖZ NUR	ÇAK * K	7E	11	9	8,00	4	6	2,00	8	2	7,33	7	3	6,00	3	4	1,67	13	6	11,00	46	30	36,00	305,018	6	58	212	2498	30213 % 37	
7	2500	NİLGÜN	ALTUNKAYA	7E	10	9	7,00	5	5	3,33	8	2	7,33	7	3	6,00	2	9	-1,00	15	3	14,00	47	31	36,66	301,428	7	62	225	2622	31440 % 38	
8	905	BERAT	ÇEZİK	7E	10	9	7,00	2	7	-0,33	6	4	4,67	8	2	7,33	6	13	1,67	12	6	10,00	44	41	30,34	290,935	8	73	259	2956	35161 % 43	
9	1018	CEMRE	ÇAKIRGÖZ	7E	9	4	7,67	1	6	-1,00	5	5	3,33	6	3	5,00	6	5	4,33	7	8	4,33	34	31	23,66	278,727	9	84	297	3325	39603 % 48	
10	1195	ÜMMÜGÜLSÜM	ALKIŞ	7E	8	12	4,00	3	7	0,67	7	3	6,00	4	6	2,00	6	14	1,33	11	9	8,00	39	51	22,00	266,000	10	108	352	3740	44528 % 54	
11	363	AYSU	SADIKZADE	7E	8	12	4,00	4	6	2,00	5	5	3,33	4	6	2,00	7	13	2,67	10	10	6,67	38	52	20,67	265,509	11	109	354	3763	44761 % 54	
12	1251	SEMANUR	ÇİÇEK	7E	11	9	8,00	4	6	2,00	5	4	3,67	4	4	2,67	1	15	-4,00	13	7	10,67	38	45	23,01	264,715	12	112	358	3790	45088 % 55	
13	1172	YUSUF	ORAL	7E	12	8	9,33	2	8	-0,67	4	6	2,00	4	6	2,00	6	14	1,33	7	13	2,67	35	55	16,66	258,087	13	124	386	3996	47742 % 58	
14	1978	BEYZA	BAYER	7E	9	11	5,33	4	6	2,00	2	8	-0,67	6	4	4,67	7	13	2,67	6	13	1,67	34	55	15,67	249,582	14	145	430	4324	51407 % 62	
15	1156	BERAT	İNCİ	7E	9	11	5,33	2	8	-0,67	2	8	-0,67	3	7	0,67	4	16	-1,33	10	10	6,67	30	60	10,00	237,704	15	174	488	4771	56722 % 69	
16	1191	EFE	AYÇİÇEK	7E	4	13	-0,33	1	3	0,00	7	3	6,00	2	0	2,00	2	10	-1,33	9	5	7,33	25	34	13,67	232,306	16	189	517	4993	59268 % 72	
17	1185	YAKUP	SEYREK	7E	7	13	2,67	6	4	4,67	2	8	-0,67	3	7	0,67	3	17	-2,67	10	10	6,67	31	59	11,34	230,005	17	198	532	5073	60357 % 73	
18	1208	YUSUF	SUMELİ	7E	8	12	4,00	1	9	-2,00	4	6	2,00	0	10	-3,33	4	16	-1,33	8	12	4,00	25	65	3,34	218,631	18	226	597	5493	65934 % 80	
19	1883	AHMET EFE	KAHVECİ	7E	6	14	1,33	3	7	0,67	4	6	2,00	2	8	-0,67	5	15	0,00	5	15	0,00	25	65	3,33	208,640	19	244	637	5832	70914 % 86	
20	1938	IRMAK	ÖEN	7E	4	16	-1,33	4	6	2,00	5	4	3,67	3	7	0,67	5	14	0,33	5	15	0,00	26	62	5,34	206,982	20	249	645	5878	71695 % 87	
21	1625	ALA	MUHAMEDALİ	7E	9	11	5,33	3	7	0,67	1	9	-2,00	2	8	-0,67	4	16	-1,33	4	16	-1,33	23	67	0,67	206,109	21	254	652	5916	72138 % 88	
22	1256	İDRİS CAN	ÇAVDAR	7E	3	17	-2,67	3	7	0,67	2	8	-0,67	3	7	0,67	7	13	2,67	5	14	0,33	23	66	1,00	204,975	22	263	666	5957	72661 % 88	
23	1264	SILA	KOCAMAN	7E	7	13	2,67	3	7	0,67	2	8	-0,67	4	6	2,00	5	15	0,00	2	18	-4,00	23	67	0,67	198,637	23	284	702	6153	75374 % 92	
24	1537	BOTAN	BATUR	7E	6	14	1,33	1	9	-2,00	4	6	2,00	3	7	0,67	1	19	-5,33	8	12	4,00	23	67	0,67	194,600	24	292	714	6256	76857 % 93	
25	1574	BÜNYAMİN	AYDINHA	7E	4	16	-1,33	3	7	0,67	3	7	0,67	2	8	-0,67	7	13	2,67	2	18	-4,00	21	69	-1,99	194,300	25	293	716	6265	76963 % 94	
26	2001	CEMAL ALP	YILDIRIM	7E	4	16	-1,33	4	6	2,00	5	5	3,33	4	6	2,00	2	18	-4,00	6	14	1,33	25	65	3,33	192,064	26	299	727	6319	77681 % 94	
27	1214	TUĞBA	KÖKNEL	7E	3	17	-2,67	5	5	3,33	6	4	4,67	1	9	-2,00	3	17	-2,67	6	14	1,33	24	66	1,99	191,873	27	301	729	6324	77727 % 94	
28	2334	MEHMETEFE	TÜRK	7E	5	15	0,00	1	9	-2,00	3	7	0,67	2	8	-0,67	3	17	-2,67	5	15	0,00	19	71	-4,67	183,441	28	315	752	6464	79789 % 97	
29	1227	MAURO	İCARDİ	7E	5	15	0,00	3	7	0,67	0	10	-3,33	3	7	0,67	6	14	1,33	1	19	-5,33	18	72	-5,99	183,379	29	316	754	6467	79811 % 97	
30	1201	YAREN	TURAL	7E	5	15	0,00	2	8	-0,67	3	7	0,67	2	8	-0,67	2	18	-4,00	5	15	0,00	19	71	-4,67	179,197	30	324	768	6536	80578 % 98	
31	881	ANDERSÖN	TALISCA	7E	6	14	1,33	0	10	-3,33	3	7	0,67	2	8	-0,67	2	18	-4,00	4	16	-1,33	17	73	-7,33	174,819	31	334	782	6595	81131 % 99	
32	1196	YAĞMUR	TURAL	7E	4	16	-1,33	2	8	-0,67	1	9	-2,00	4	6	2,00	2	18	-4,00	5	15	0,00	18	72	-6,00	173,612	32	335	783	6609	81250 % 99	

7E SINIFI NET LİSTESİ (LGS sıralı)

										KATILIMLAR																			
										OKUL	İLÇE	İL	GENEL																
İL		İLÇE		OKUL			SINAV ADI			OKUL	İLÇE	İL	GENEL																
İSTANBUL		EYÜP		Eyüp Açı Kurs			2023- 7. SINIF GÜÇLENDİREN KURUMS			345	800	6728	82312																
Sıra	Ö.No	İsim	Sınıf	Sözel (TÜR)			Sözel (SOS)			Sözel (DİN)			Sözel (İNG)			Sayısal (MAT)			Sayısal (FEN)			Toplam	LGS	Dereceler					
				Türkçe			SOSYAL BİLGİLER			Din K.ve A.B.			İngilizce			Matematik			Fen					Puanı	Snf	Okul	İlçe	İl	Genel
				D	Y	N	D	Y	N	D	Y	N	D	Y	N	D	Y	N	D	Y	N								
Genel Ortalama				9	8	6,58	5	4	3,73	6	3	5,03	5	4	3,55	6	8	3,03	9	8	6,80	41	35	28,72	285,480				
Okul Ortalaması				8	11	4,06	4	6	1,73	5	5	3,47	4	5	2,09	5	11	1,20	7	11	3,55	32	49	16,10	245,710				
SINIF: 7E																													

NET ORTALAMALARINA GÖRE KIYASLAMA

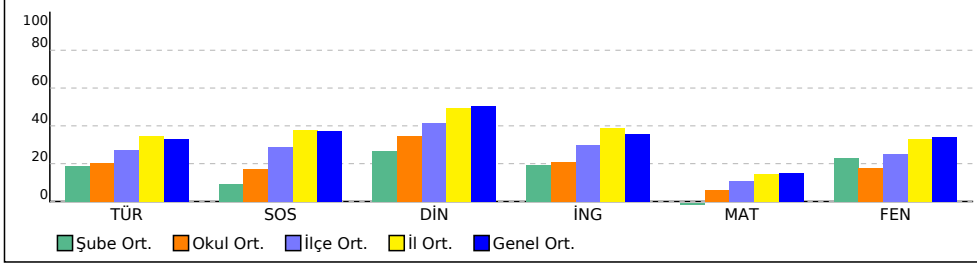

PUAN ORT. GÖRE KIYAS

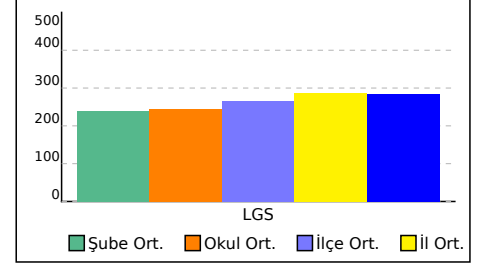

7F SINIFI NET LİSTESİ (LGS sıralı)

KATILIMLAR

İL		İLÇE		OKUL				SINAV ADI				OKUL	İLÇE	İL	GENEL																
İSTANBUL		EYÜP		Eyüp Açı Kurs				2023- 7. SINIF GÜÇLENDİREN KURUMS				345	800	6728	82312																
Sıra	Ö.No	İsim	Sınıf	Sözel (TÜR)			Sözel (SOS)			Sözel (DİN)			Sözel (İNG)			Sayısal (MAT)			Sayısal (FEN)			Toplam			LGS	Dereceler					
				Türkçe SOSYAL BİLGİLER			Din K.ve A.B.			İngilizce			Matematik			Fen			Puanı			LGS	Dereceler								
				D	Y	N	D	Y	N	D	Y	N	D	Y	N	D	Y	N	D	Y	N	D	Y	N	D	Y	N	Puanı	Snf	Okul	İlçe
Genel Ortalama				9	8	6,58	5	4	3,73	6	3	5,03	5	4	3,55	6	8	3,03	9	8	6,80	41	35	28,72	285,480						
Okul Ortalaması				8	11	4,06	4	6	1,73	5	5	3,47	4	5	2,09	5	11	1,20	7	11	3,55	32	49	16,10	245,710						
SINIF: 7F																															
1	1266	ESLEM ÜNALAN	7F	14	5	12,33	4	2	3,33	5	5	3,33	6	2	5,33	1	0	1,00	12	5	10,33	42	19	35,65	310,852	1	47	192	2327	28248	
2	1300	YAĞMUR ŞİVETOĞLU	7F	11	8	8,33	4	3	3,00	4	3	3,00	3	5	1,33	5	9	2,00	9	7	6,67	36	35	24,33	279,330	2	81	293	3304	39371	
3	1324	HAYRUNNİSAAYDIN	7F	12	8	9,33	4	3	3,00	5	5	3,33	1	7	-1,33	3	5	1,33	10	9	7,00	35	37	22,66	277,689	3	86	299	3357	39983	
4	203	ESMANUR GÜZEL	7F	10	9	7,00	0	1	-0,33	7	3	6,00	3	3	2,00	7	7	4,67	7	10	3,67	34	33	23,01	276,321	4	90	306	3399	40486	
5	1288	İSA SOYBOĞA	7F	10	10	6,67	2	8	-0,67	4	6	2,00	7	3	6,00	6	14	1,33	11	9	8,00	40	50	23,33	273,533	5	94	319	3479	41540	
6	1029	TURGAY MERCAN	7F	12	8	9,33	4	6	2,00	6	4	4,67	4	6	2,00	5	14	0,33	9	11	5,33	40	49	23,66	272,128	6	97	326	3530	42061	
7	1297	TUĞBA YILMAZ	7F	11	8	8,33	2	4	0,67	6	0	6,00	3	5	1,33	3	3	2,00	6	8	3,33	31	28	21,66	267,890	7	103	340	3681	43770	
8	1101	UMUT YILDIZ	7F	6	7	3,67	0	2	-0,67	6	0	6,00	7	2	6,33	4	5	2,33	7	2	6,33	30	18	23,99	267,710	8	105	343	3695	43854	
9	1359	B RAT ERDEM	7F	8	4	6,67	3	0	3,00	2	2	1,33	1	3	0,00	1	1	0,67	8	5	6,33	23	15	18,00	260,219	9	121	381	3938	46921	
10	1272	İDİL İPEK ATALAY	7F	6	3	5,00	2	2	1,33	4	2	3,33	4	1	3,67	4	9	1,00	7	3	6,00	27	20	20,33	260,111	10	122	382	3941	46960	
11	1267	AMİNE ALKIŞ	7F	10	10	6,67	3	7	0,67	5	5	3,33	4	6	2,00	6	14	1,33	8	12	4,00	36	54	18,00	257,151	11	129	395	4029	48149	
12	1295	FEVZİYE KILIC	7F	12	6	10,00	1	8	-1,67	8	2	7,33	4	6	2,00	2	18	-4,00	9	11	5,33	36	51	18,99	251,444	12	138	420	4258	50597	
13	1265	ERKAM DELİHASAN	7F	10	10	6,67	3	7	0,67	6	4	4,67	4	6	2,00	6	14	1,33	6	14	1,33	35	55	16,67	249,476	13	146	431	4328	51451	
14	1330	HİRANUR SARIBOĞA	7F	8	11	4,33	3	5	1,33	5	3	4,00	2	6	0,00	5	5	3,33	5	11	1,33	28	41	14,32	247,218	14	151	440	4429	52428	
15	1271	SÜMEYYE YURCİ	7F	7	10	3,67	3	5	1,33	5	3	4,00	2	6	0,00	5	7	2,67	5	11	1,33	27	42	13,00	241,331	15	163	468	4633	55077	
16	0	EMİR BAKIŞ	7F	8	12	4,00	4	6	2,00	0	10	-3,33	3	7	0,67	9	11	5,33	5	15	0,00	29	61	8,67	240,805	16	165	473	4657	55322	
17	1329	RABİA ANIK	7F	9	10	5,67	3	7	0,67	6	4	4,67	3	7	0,67	4	16	-1,33	8	12	4,00	33	56	14,35	240,301	17	167	479	4675	55553	
18	1628	FATMA FERJANİ	7F	10	10	6,67	3	7	0,67	2	8	-0,67	4	6	2,00	5	15	0,00	6	14	1,33	30	60	10,00	234,047	18	184	508	4924	58423	
19	202	ECRİN AYDIN	7F	8	12	4,00	4	6	2,00	3	7	0,67	1	8	-1,67	5	11	1,33	6	13	1,67	27	57	8,00	230,390	19	197	528	5058	60174	
20	1315	SÜMEYYE DELİOĞLU	7F	9	11	5,33	0	5	-1,67	3	5	1,33	2	8	-0,67				6	11	2,33	20	40	6,65	227,752	20	203	542	5165	61504	
21	1309	SEFER UNCUOĞLU	7F	8	12	4,00	4	6	2,00	2	8	-0,67	2	8	-0,67	4	16	-1,33	8	12	4,00	28	62	7,33	225,219	21	210	563	5264	62716	
22	0	BERFİN DURAN	7F	6	4	4,67	0	5	-1,67	3	2	2,33	2	3	1,00	2	8	-0,67	4	6	2,00	17	28	7,66	224,825	22	211	567	5283	62921	
23	1600	AHMET ABBUDE	7F	5	14	0,33	3	7	0,67	1	9	-2,00	5	5	3,33	8	12	4,00	3	17	-2,67	25	64	3,66	213,974	23	230	609	5661	68375	
24	1331	MUTTALİP AYDÖGAN	7F	4	16	-1,33	4	6	2,00	5	5	3,33	1	9	-2,00	7	13	2,67	5	15	0,00	26	64	4,67	213,861	24	231	610	5663	68414	
25	1287	AYŞE YİĞİT	7F	5	15	0,00	2	8	-0,67	5	5	3,33	2	8	-0,67	4	16	-1,33	8	12	4,00	26	64	4,66	211,596	25	236	620	5734	69507	
26	1441	ARDA TAŞDELEN	7F	6	14	1,33	2	8	-0,67	6	4	4,67	2	8	-0,67	4	16	-1,33	6	14	1,33	26	64	4,66	209,131	26	243	632	5813	70683	
27	1307	MUHAMMED KAYA	7F	7	13	2,67	3	7	0,67	3	6	1,00	4	5	2,33	4	15	-1,00	4	16	-1,33	25	62	4,34	206,881	27	250	646	5882	71750	
28	1281	MEHMET ŞENLİK	7F	6	12	2,00	2	8	-0,67	1	9	-2,00	1	9	-2,00	5	13	0,67	5	15	0,00	20	66	-2,00	203,530	28	267	675	6009	73350	
29	1169	EMİR BALIK	7F	4	16	-1,33	2	8	-0,67	2	8	-0,67	4	6	2,00	4	16	-1,33	7	13	2,67	23	67	0,67	198,849	29	282	700	6144	75297	
30	0	SEVDE YÜCE	7F	9	11	5,33	2	8	-0,67	2	8	-0,67	3	7	0,67	2	18	-4,00	4	14	-0,67	22	66	-0,01	197,374	30	288	706	6187	75825	
31	1282	YUNUS ÖZCELİK	7F	7	13	2,67	4	6	2,00	2	6	0,00	1	8	-1,67	3	15	-2,00	2	13	-2,33	19	61	-1,33	192,823	31	297	723	6300	77462	
32	2410	ÖMER CAN	7F	3	13	-1,33	1	6	-1,00	6	2	5,33	1	4	-0,33	0	10	-3,33	4	9	1,00	15	44	0,34	188,662	32	306	737	6385	78621	
33	1316	ÖMERFARUK YESÜKAI	7F	6	14	1,33	4	6	2,00	2	8	-0,67	3	7	0,67	3	17	-2,67	3	17	-2,67	21	69	-2,01	185,536	33	310	745	6428	79348	

7F SINIFI NET LİSTESİ (LGS sıralı)

										KATILIMLAR																					
İL		İLÇE		OKUL			SINAV ADI			OKUL	İLÇE	İL	GENEL																		
İSTANBUL		EYÜP		Eyüp Açı Kurs			2023- 7. SINIF GÜÇLENDİREN KURUMS			345	800	6728	82312																		
Sıra	Ö.No	İsim	Sınıf	Sözel (TÜR)			Sözel (SOS)			Sözel (DİN)			Sözel (İNG)			Sayısal (MAT)			Sayısal (FEN)			Toplam	LGS	Dereceler							
				Türkçe	SOSYAL BİLGİLER	En K.ve A.B.	İngilizce	Matematik	Fen	Puanı	Snf	Okul	İlçe	İl	Genel																
Genel Ortalama				9	8	6,58	5	4	3,73	6	3	5,03	5	4	3,55	6	8	3,03	9	8	6,80	41	35	28,72	285,480						
Okul Ortalaması				8	11	4,06	4	6	1,73	5	5	3,47	4	5	2,09	5	11	1,20	7	11	3,55	32	49	16,10	245,710						
SINIF: 7F																															
34	1311	ARDA PEHLİVAN	7F	5	15	0,00	1	9	-2,00	4	6	2,00	1	9	-2,00	3	17	-2,67	4	11	0,33	18	67	-4,34	184,866	34	312	747	6436	79500	% 97
35	1550	ALİ BATUK	7F	3	16	-2,33	4	6	2,00	2	8	-0,67	4	6	2,00	6	14	1,33	1	19	-5,33	20	69	-3,00	183,044	35	317	755	6472	79868	% 97

NET ORTALAMALARINA GÖRE KIYASLAMA

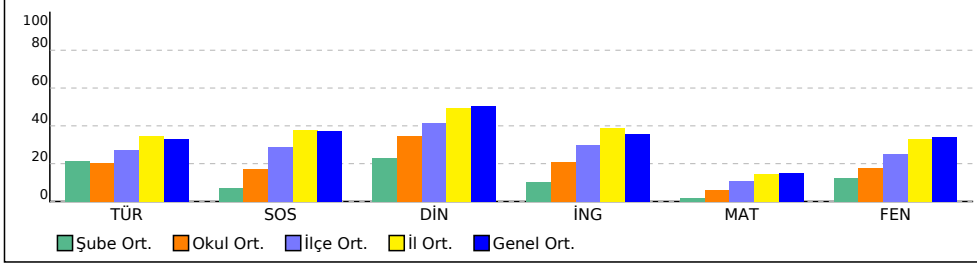

PUAN ORT. GÖRE KIYAS

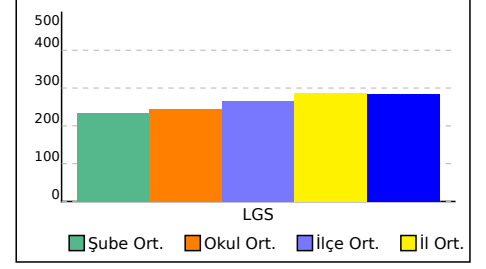

7G SINIFI NET LİSTESİ (LGS sıralı)

7G SINIFI NET LİSTESİ (LGS sıralı)												KATILIMLAR																			
İL		İLÇE		OKUL				SINAV ADI				OKUL	İLÇE	İL	GENEL																
İSTANBUL		EYÜP		Eyüp Açı Kurs				2023- 7. SINIF GÜÇLENDİREN KURUMS				345	800	6728	82312																
Sıra	Ö.No	İsim	Sınıf	Sözel (TÜR)			Sözel (SOS)			Sözel (DİN)			Sözel (İNG)			Sayısal (MAT)			Sayısal (FEN)			Toplam			LGS	Dereceler					
				Türkçe SOSYAL BİLGİLER			Din K.ve A.B.			İngilizce			Matematik			Fen			Puanı			LGS	Dereceler								
				D	Y	N	D	Y	N	D	Y	N	D	Y	N	D	Y	N	D	Y	N	D	Y	N	D	Y	N	Puanı	Snf	Okul	İlçe
Genel Ortalama				9	8	6,58	5	4	3,73	6	3	5,03	5	4	3,55	6	8	3,03	9	8	6,80	41	35	28,72	285,480						
Okul Ortalaması				8	11	4,06	4	6	1,73	5	5	3,47	4	5	2,09	5	11	1,20	7	11	3,55	32	49	16,10	245,710						
SINIF: 7G																															
1	1436	ERTUĞRUL ÖZCAN	7G	11	4	9,67	6	3	5,00	10	0	10,00	7	3	6,00	5	5	3,33	13	5	11,33	52	20	45,33	330,627	1	22	130	1790	22169	
2	1534	TALHA TURAN	7G	11	7	8,67	7	2	6,33	7	3	6,00	6	4	4,67	5	5	3,33	15	5	13,33	51	26	42,33	327,784	2	26	138	1850	22973	
3	1528	EYMENARAS BAYIR	7G	8	10	4,67	5	4	3,67	7	3	6,00	5	5	3,33	8	8	5,33	15	3	14,00	48	33	37,00	317,806	3	35	165	2139	26108	
4	1510	ENES BÜK	7G	11	9	8,00	10	0	10,00	6	4	4,67	5	5	3,33	9	11	5,33	11	9	8,00	52	38	39,33	317,385	4	36	166	2151	26254	
5	1543	SUDEYAĞMURAÇIKÇA	7G	9	6	7,00	1	1	0,67	8	2	7,33	5	2	4,33	6	5	4,33	7	6	5,00	36	22	28,66	287,131	5	76	269	3087	36525	
6	1518	HARUN YILMAZ	7G	10	10	6,67	8	2	7,33	5	5	3,33	2	8	-0,67	6	14	1,33	8	12	4,00	39	51	21,99	264,701	6	113	359	3791	45096	
7	1485	YUSUF ENSAERDAL	7G	8	12	4,00	2	6	0,00	7	3	6,00	4	6	2,00	3	17	-2,67	14	4	12,67	38	48	22,00	262,452	7	118	374	3870	46032	
8	1500	HANİFE KANAT	7G	13	7	10,67	5	5	3,33	8	2	7,33	3	5	1,33	4	16	-1,33	4	15	-1,00	37	50	20,33	251,380	8	139	422	4261	50625	
9	1283	DİLEK EKŞİ	7G	9	11	5,33	2	8	-0,67	8	2	7,33	2	8	-0,67	7	13	2,67	6	13	1,67	34	55	15,66	250,123	9	142	427	4309	51191	
10	993	SÜMEYYE ÇETİN	7G	6	8	3,33	2	4	0,67	6	3	5,00	4	3	3,00	5	8	2,33	6	9	3,00	29	35	17,33	249,633	10	144	429	4320	51384	
11	1383	KÜBRA ÇEBER	7G	6	14	1,33	5	5	3,33	6	4	4,67	4	6	2,00	9	11	5,33	5	15	0,00	35	55	16,66	248,032	11	149	436	4400	52076	
12	2484	MUHAMMED KAYA	7G	8	12	4,00	3	7	0,67	4	6	2,00	3	7	0,67	9	11	5,33	5	15	0,00	32	58	12,67	247,348	12	150	438	4425	52374	
13	1530	EZGİ SELALMAZ	7G	7	11	3,33	2	6	0,00	6	3	5,00	1	9	-2,00	5	11	1,33	8	8	5,33	29	48	12,99	244,598	13	156	448	4515	53638	
14	1515	KEREM TOKTAŞ	7G	8	12	4,00	6	4	4,67	6	4	4,67	3	7	0,67	4	7	1,67	4	13	-0,33	31	47	15,35	239,453	14	171	484	4711	55969	
15	1535	SAMET İLİ Ğ	7G	8	12	4,00	2	8	-0,67	4	6	2,00	4	6	2,00	4	16	-1,33	10	10	6,67	32	58	12,67	238,955	15	173	486	4727	56187	
16	1151	SULTAN ZEKİ	7G	9	10	5,67	1	3	0,00	6	4	4,67	1	6	-1,00	1	10	-2,33	5	4	3,67	23	37	10,68	230,445	16	196	527	5057	60146	
17	1438	İREM AÇIKYÜREK	7G	9	11	5,33	4	6	2,00	7	3	6,00	4	6	2,00	3	16	-2,33	4	16	-1,33	31	58	11,67	220,859	17	222	589	5426	64921	
18	1565	ZEYNEP DALKILIÇ	7G	6	14	1,33	2	8	-0,67	2	8	-0,67	0	10	-3,33	6	14	1,33	8	12	4,00	24	66	1,99	219,232	18	224	592	5471	65674	
19	2488	SALİH ARSLAN	7G	9	11	5,33	2	8	-0,67	4	6	2,00	5	5	3,33	4	16	-1,33	3	16	-2,33	27	62	6,33	212,811	19	234	615	5698	68899	
20	423	EMİRC* DAKAK	7G	6	14	1,33	3	7	0,67	3	7	0,67	2	8	-0,67	5	15	0,00	5	14	0,33	24	65	2,33	207,660	20	246	640	5861	71413	
21	1548	BERRAK KAVALCI	7G	4	16	-1,33	4	6	2,00	4	6	2,00	2	8	-0,67	5	15	0,00	6	14	1,33	25	65	3,33	205,488	21	257	658	5937	72416	
22	1576	ALİ EFE OKŞAŞ	7G	5	15	0,00	5	5	3,33	1	9	-2,00	2	8	-0,67	5	15	0,00	5	15	0,00	23	67	0,66	201,425	22	272	686	6066	74235	
23	2378	YUSUF BOR	7G	1	19	-5,33	4	6	2,00	2	8	-0,67	3	7	0,67	7	13	2,67	6	14	1,33	23	67	0,67	200,587	23	278	696	6099	74594	
24	1573	ESLEM DEMİR	7G	3	17	-2,67	3	7	0,67	3	7	0,67	1	9	-2,00	5	15	0,00	6	14	1,33	21	69	-2,00	193,713	24	294	719	6276	77160	
25	1765	VEFA ABARAMAK	7G	2	18	-4,00	2	8	-0,67	1	9	-2,00	3	7	0,67							8	42	-6,00	180,861	25	319	761	6506	80287	
26	1912	BATUHA ÇİFTÇİ	7G	5	15	0,00	5	5	3,33	3	7	0,67	2	8	-0,67	3	17	-2,67	1	19	-5,33	19	71	-4,67	172,945	26	336	784	6613	81294	
27	999	MUHAMMED ÇE İN	7G	2	18	-4,00	2	8	-0,67	2	8	-0,67	2	8	-0,67	5	15	0,00	2	18	-4,00	15	75	-10,00	166,213	27	339	790	6668	81731	

NET ORTALAMALARINA GÖRE KIYASLAMA

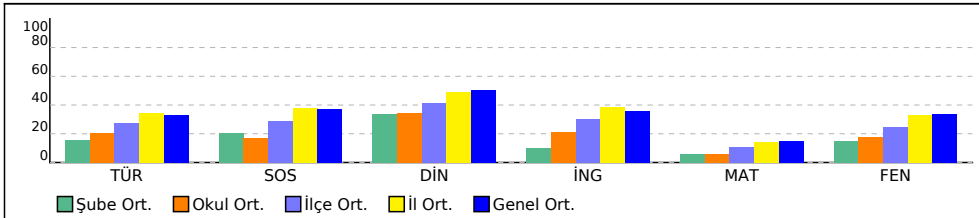

PUAN ORT. GÖRE KIYAS

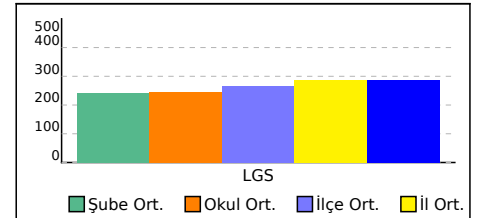

7H SINIFI NET LİSTESİ (LGS sıralı)

													KATILIMLAR																			
İL			İLÇE			OKUL			SINAV ADI			OKUL	İLÇE	İL	GENEL																	
İSTANBUL			EYÜP			Eyüp Açı Kurs			2023- 7. SINIF GÜÇLENDİREN KURUMS			345	800	6728	82312																	
Sıra	Ö.No	İsim	Sınıf	Sözel (TÜR)			Sözel (SOS)			Sözel (DİN)			Sözel (İNG)			Sayısal (MAT)			Sayısal (FEN)													
				Türkçe			SOSYAL BİLGİLER			Din K.ve A.B.			İngilizce			Matematik			Fen			Toplam			LGS	Dereceler						
				D	Y	N	D	Y	N	D	Y	N	D	Y	N	D	Y	N	D	Y	N	D	Y	N	D	Y	N	Puanı	Snf	Okul	İlçe	İl
Genel Ortalama				9	8	6,58	5	4	3,73	6	3	5,03	5	4	3,55	6	8	3,03	9	8	6,80	41	35	28,72	285,480							
Okul Ortalaması				8	11	4,06	4	6	1,73	5	5	3,47	4	5	2,09	5	11	1,20	7	11	3,55	32	49	16,10	245,710							
SINIF: 7H																																
1	1767	SUDENAZ YILMAZ	7H	15	5	13,33	7	3	6,00	7	3	6,00	5	5	3,33	9	11	5,33	9	11	5,33	52	38	39,32	323,584			1	30	149	1968	24237
2	1583	ARZU ESLEMİNCEOĞLU	7H	12	6	10,00	5	5	3,33	10	0	10,00	6	3	5,00	5	6	3,00	7	9	4,00	45	29	35,33	298,666			2	66	235	2701	32382
3	1729	ŞEYMUR ÇEÇEN	7H	9	11	5,33	5	5	3,33	8	2	7,33	1	9	-2,00	7	11	3,33	11	8	8,33	41	46	25,65	283,068			3	80	283	3203	37991
4	1730	ELİF BABACAN	7H	10	9	7,00	5	5	3,33	5	4	3,67	5	3	4,00	5	8	2,33	6	10	2,67	36	39	23,00	266,670			4	106	349	3728	44294
5	0	SİNAN KURT	7H	10	10	6,67	3	3	2,00	5	5	3,33	3	2	2,33	7	13	2,67	8	12	4,00	36	45	21,00	266,544			5	107	351	3731	44340
6	1023	İBRAHİM ATUN	7H	7	13	2,67	5	5	3,33	7	3	6,00	3	7	0,67	4	12	0,00	11	8	8,33	37	48	21,00	258,076			6	125	387	3997	47748
7	1687	EMİNE ELMALI	7H	11	9	8,00	0	9	-3,00	9	1	8,67	0	5	-1,67	6	12	2,00	5	13	0,67	31	49	14,67	250,183			7	141	425	4305	51165
8	2409	ÖMER EFE BAL	7H	10	10	6,67	5	5	3,33	3	7	0,67	3	7	0,67	8	12	4,00	4	16	-1,33	33	57	14,01	248,683			8	148	435	4369	51792
9	1572	MUHAMMED UÇAK	7H	10	10	6,67	2	8	-0,67	4	6	2,00	2	8	-0,67	7	13	2,67	6	14	1,33	31	59	11,33	245,232			9	155	446	4493	53336
10	1213	M EBUBEKİRÖZKAYA	7H	8	12	4,00	1	9	-2,00	3	7	0,67	3	7	0,67	5	15	0,00	11	9	8,00	31	59	11,34	243,900			10	159	455	4539	53937
11	1688	BETÜL NUR KARABIÇAK	7H	8	11	4,33	3	7	0,67	3	6	1,00	5	5	3,33	5	15	0,00	6	14	1,33	30	58	10,66	229,728			11	200	535	5085	60507
12	1061	EGE KURT	7H	11	9	8,00	2	8	-0,67	3	7	0,67	2	8	-0,67	6	14	1,33	3	17	-2,67	27	63	5,99	226,824			12	205	546	5198	61953
13	1769	MİRAY AKSAKALLI	7H	5	15	0,00	5	5	3,33	7	3	6,00	1	9	-2,00				7	13	2,67	25	45	10,00	222,584			13	216	579	5367	64058
14	1623	MERVE ÖZİNAL	7H	6	14	1,33	3	7	0,67	6	4	4,67	2	8	-0,67	7	13	2,67	3	13	-1,33	27	59	7,34	221,257			14	219	583	5412	64722
15	2231	MEHMET BAYRAKÇI	7H	5	10	1,67	1	7	-1,33	4	6	2,00				1	2	0,33	7	13	2,67	18	38	5,34	219,006			15	225	593	5479	65759
16	1742	NEHİR BİNGÖL	7H	3	17	-2,67	2	8	-0,67	4	6	2,00	2	8	-0,67	7	13	2,67	7	13	2,67	25	65	3,33	213,712			16	233	613	5668	68472
17	2901	EMİRHAN AYAĞ	7H	6	14	1,33	4	6	2,00	2	8	-0,67	1	9	-2,00	5	15	0,00	6	14	1,33	24	66	1,99	209,447			17	242	631	5805	70542
18	1740	MERT ALİ TOPKARAOĞLU	7H	5	7	2,67	1	5	-0,67	0	5	-1,67	0	6	-2,00	0	11	-3,67	8	6	6,00	14	40	0,66	207,605			18	247	641	5862	71434
19	1540	CENK TOSUN	7H	6	13	1,67	3	7	0,67	2	6	0,00	2	7	-0,33	2	14	-2,67	7	12	3,00	22	59	2,34	205,122			19	260	663	5953	72587
20	1578	HANNANEFE KORKMA	7H	4	16	-1,33	4	6	2,00	1	9	-2,00	5	4	3,67	5	15	0,00	5	15	0,00	24	65	2,34	200,486			20	279	697	6102	74628
21	1560	RÜZGAR TURALI	7H	3	17	-2,67	1	9	-2,00	2	8	-0,67	4	6	2,00	5	15	0,00	6	14	1,33	21	69	-2,01	192,939			21	295	721	6294	77430
22	2385	YUSUF YILDIRIM	7H	2	18	-4,00	4	6	2,00	3	7	0,67	3	7	0,67				3	17	-2,67	15	55	-3,33	180,045			22	322	765	6518	80429
23	2173	YUSUF EMİRKİ*	7H	4	10	0,67	2	8	-0,67	1	9	-2,00	3	7	0,67	4	16	-1,33	2	18	-4,00	16	68	-6,66	177,693			23	327	774	6557	80765
24	2397	MÜSLÜM YOLCU	7H	5	15	0,00	2	8	-0,67	1	9	-2,00	1	9	-2,00	3	17	-2,67	4	15	-1,00	16	73	-8,34	175,594			24	332	780	6585	81045
25	1350	SEDANUR Y	7H																0	0	0,00											

NET ORTALAMALARINA GÖRE KIYASLAMA

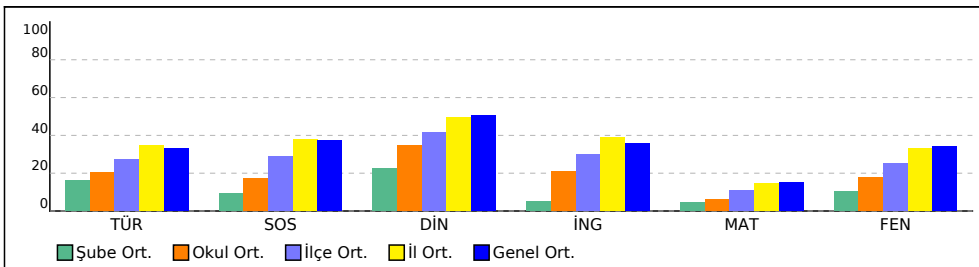

PUAN ORT. GÖRE KIYAS

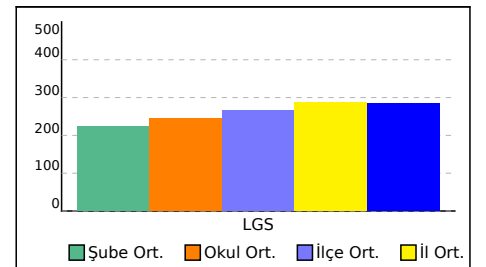

7İ SINIFI NET LİSTESİ (LGS sıralı)

										KATILIMLAR					
İL		İLÇE		OKUL				SINAV ADI				OKUL	İLÇE	İL	GENEL
İSTANBUL		EYÜP		Eyüp Açı Kurs				2023- 7. SINIF GÜÇLENDİREN KURUMS				345	800	6728	82312

Sıra	Ö.No	İsim	Sınıf	Sözel (TÜR)			Sözel (SOS)			Sözel (DİN)			Sözel (İNG)			Sayısal (MAT)			Sayısal (FEN)			Toplam			LGS	Dereceler					
				Türkçe			SOSYAL BİLGİLER			DİN K.ve A.B.			İngilizce			Matematik			Fen			Puanı			LGS	Dereceler					
				D	Y	N	D	Y	N	D	Y	N	D	Y	N	D	Y	N	D	Y	N	D	Y	N	D	Y	N	Puanı	Snf	Okul	İlçe
Genel Ortalama				9	8	6,58	5	4	3,73	6	3	5,03	5	4	3,55	6	8	3,03	9	8	6,80	41	35	28,72	285,480						
Okul Ortalaması				8	11	4,06	4	6	1,73	5	5	3,47	4	5	2,09	5	11	1,20	7	11	3,55	32	49	16,10	245,710						
SINIF: 7İ																															
1	1816	FURKAN DURNA	7İ	12	8	9,33	4	6	2,00	9	1	8,67	6	4	4,67	5	7	2,67	12	8	9,33	48	34	36,67	309,157	1	49	197	2368	28788	
2	2105	SEFA GÜNGÖR	7İ	8	12	4,00	2	8	-0,67	5	5	3,33	2	7	-0,33	10	10	6,67	9	10	5,67	36	52	18,67	273,305	2	95	320	3488	41609	
3	2487	MUHAMMED BOZKUP	7İ	7	8	4,33	4	5	2,33	8	2	7,33	8	1	7,67	3	1	2,67	4	13	-0,33	34	30	24,00	256,696	3	131	397	4045	48340	
4	1922	SELAHATTİNÇÖKELEZ	7İ	8	6	6,00	2	8	-0,67	7	3	6,00	1	5	-0,67	0	2	-0,67	7	10	3,67	25	34	13,66	241,516	4	162	467	4628	54986	
5	1800	ELİF ŞEN	7İ	9	11	5,33	2	8	-0,67	1	9	-2,00	1	9	-2,00	4	16	-1,33	12	8	9,33	29	61	8,66	241,323	5	164	469	4634	55083	
6	1793	YUSUFYEMENCAN	7İ	8	12	4,00	2	7	-0,33	5	5	3,33	4	6	2,00	7	13	2,67	5	12	1,00	31	55	12,67	240,429	6	166	477	4672	55492	
7	1851	BATIN KARA*LL T	7İ	9	11	5,33	4	6	2,00	3	7	0,67	4	2	3,33	4	11	0,33	5	9	2,00	29	46	13,66	239,517	7	170	482	4708	55938	
8	1791	ABDULKADIRTUNCA	7İ	8	12	4,00	2	8	-0,67	8	2	7,33	0	5	-1,67	0	6	-2,00	10	10	6,67	28	43	13,66	238,959	8	172	485	4726	56184	
9	1809	NAZ GEZİCİ	7İ	5	12	1,00	4	6	2,00	2	8	-0,67	3	7	0,67	6	10	2,67	8	11	4,33	28	54	10,00	236,458	9	178	496	4836	57341	
10	1790	EBRAR KAYAYAŞAR	7İ	3	11	-0,67	4	2	3,33	4	6	2,00	2	4	0,67	3	7	0,67	9	8	6,33	25	38	12,33	234,270	10	182	506	4916	58332	
11	1727	ŞEVAL TAM	7İ	5	15	0,00				4	4	2,67				6	14	1,33	8	12	4,00	23	45	8,00	225,793	11	209	560	5241	62451	
12	212	AKIN ÇETİNKAYA	7İ	11	9	8,00	3	7	0,67	2	8	-0,67	0	10	-3,33	4	16	-1,33	5	14	0,33	25	64	3,67	220,870	12	221	588	5423	64915	
13	1725	YUSUF TAM	7İ	4	16	-1,33	3	7	0,67	2	8	-0,67	4	6	2,00	7	9	4,00	4	16	-1,33	24	62	3,34	212,596	13	235	617	5705	69010	
14	1813	BÜŞRA NUR Ö *AŞ	7İ	5	15	0,00	1	9	-2,00	2	8	-0,67	1	4	-0,33	1	4	-0,33	8	12	4,00	18	52	0,67	208,058	14	245	639	5846	71233	
15	1792	ELİFNUR ASLANHAN	7İ	4	16	-1,33	2	8	-0,67	3	7	0,67	3	7	0,67	3	17	-2,67	10	10	6,67	25	65	3,34	207,308	15	248	644	5869	71564	
16	1778	UTKU MARAZ	7İ	8	12	4,00	0	10	-3,33	4	6	2,00	2	8	-0,67	4	16	-1,33	5	15	0,00	23	67	0,67	205,529	16	256	657	5936	72392	
17	1837	MERVE NUR YÖRENÇ	7İ	7	13	2,67	3	7	0,67	4	5	2,33	1	9	-2,00	5	15	0,00	3	17	-2,67	23	66	1,00	202,485	17	270	681	6040	73784	
18	1723	OĞUZHAN YAŞAR	7İ	7	13	2,67	4	6	2,00	3	7	0,67	2	8	-0,67	2	17	-3,67	6	14	1,33	24	65	2,33	200,845	18	275	691	6089	74475	
19	1750	ERAY ÇOKGE *N	7İ	7	11	3,33	6	4	4,67	1	9	-2,00	1	9	-2,00	5	15	0,00	2	18	-4,00	22	66	0,00	199,906	19	280	698	6117	74858	
20	1407	HALİL OMAR	7İ	4	16	-1,33	3	7	0,67	4	6	2,00	3	7	0,67	5	15	0,00	1	19	-5,33	20	70	-3,32	180,468	20	320	762	6513	80355	
21	1799	ÖMERFARUK ÇOLAK	7İ	5	15	0,00	1	9	-2,00	3	7	0,67	4	6	2,00	4	16	-1,33	2	17	-3,67	19	70	-4,33	180,463	21	321	763	6514	80357	
22	1228	YUNUS EMRE MIHA	7İ	4	16	-1,33	3	6	1,00	0	9	-3,00	2	8	-0,67	2	18	-4,00	4	16	-1,33	15	73	-9,33	165,850	22	340	791	6671	81746	
23	1788	KEREM KAYA	7İ	2	18	-4,00	1	9	-2,00	4	6	2,00	1	9	-2,00	1	5	-0,67	0	10	-3,33	9	57	-10,00	165,486	23	341	792	6673	81760	
24	1570	IRMAK YİĞİT	7İ	3	17	-2,67	2	8	-0,67	3	7	0,67	1	9	-2,00	1	19	-5,33	3	17	-2,67	13	77	-12,67	150,295	24	343	794	6704	82017	
25	1703	SUPİ KALECİ	7İ																0	0	0,00									% 100	

NET ORTALAMALARINA GÖRE KIYASLAMA

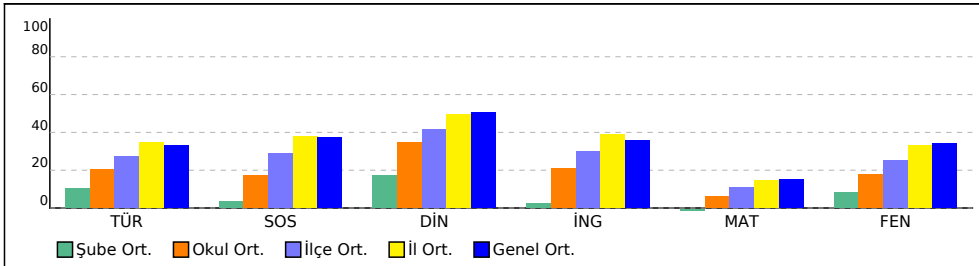

PUAN ORT. GÖRE KIYAS

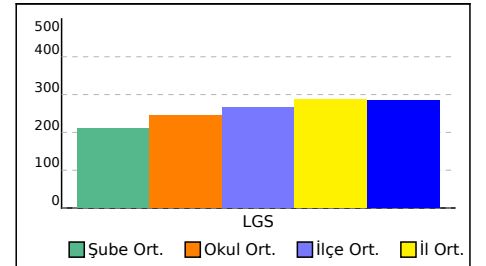

7K SINIFI NET LİSTESİ (LGS sıralı)

KATILIMLAR

İL		İLÇE		OKUL			SINAV ADI			OKUL	İLÇE	İL	GENEL
İSTANBUL		EYÜP		Eyüp Açı Kurs			2023- 7. SINIF GÜÇLENDİREN KURUMS			345	800	6728	82312

Sıra	Ö.No	İsim	Sınıf	Sözel (TÜR)			Sözel (SOS)			Sözel (DİN)			Sözel (İNG)			Sayısal (MAT)			Sayısal (FEN)			Toplam			LGS	Dereceler						
				Türkçe			SOSYAL BİLGİLER			DİN K.ve A.B.			İngilizce			Matematik			Fen			Puanı			Puanı	Snf	Okul	İlçe	İL	Genel		
				D	Y	N	D	Y	N	D	Y	N	D	Y	N	D	Y	N	D	Y	N	D	Y	N	D	Y	N	Puanı	Snf	Okul	İlçe	İL
Genel Ortalama				9	8	6,58	5	4	3,73	6	3	5,03	5	4	3,55	6	8	3,03	9	8	6,80	41	35	28,72	285,480							
Okul Ortalaması				8	11	4,06	4	6	1,73	5	5	3,47	4	5	2,09	5	11	1,20	7	11	3,55	32	49	16,10	245,710							
SINIF: 7K																																
1	1848	ÖMERFARUK ALPTEKİ	7K	11	8	8,33	7	3	6,00	8	2	7,33	5	4	3,67	7	10	3,67	15	5	13,33	53	32	42,33	328,237	1	24	134	1835	22841	% 28	
2	1820	FATİH ALPAĞUT	7K	13	5	11,33	6	3	5,00	4	6	2,00	6	0	6,00	6	3	5,00	10	5	8,33	45	22	37,66	320,923	2	31	155	2041	25099	% 30	
3	1843	BEDİRHAN AKKUŞ	7K	9	8	6,33	8	1	7,67	9	1	8,67	3	1	2,67	3	2	2,33	8	5	6,33	40	18	34,00	291,492	3	71	256	2938	34960	% 42	
4	1836	YUSUFKADİRÇİÇEK	7K	8	12	4,00	5	5	3,33	7	3	6,00	5	5	3,33	3	17	-2,67	14	6	12,00	42	48	25,99	267,811	4	104	341	3686	43797	% 53	
5	1674	NURAN ALABDULLA	7K	10	10	6,67	3	7	0,67	4	6	2,00	6	4	4,67	6	14	1,33	9	11	5,33	38	52	20,67	263,936	5	114	363	3824	45406	% 55	
6	1874	ESMA TEZCAN	7K	8	8	5,33	2	4	0,67	6	3	5,00	2	8	-0,67	7	12	3,00	8	10	4,67	33	45	18,00	261,335	6	119	376	3903	46471	% 56	
7	1925	TUĞ ENAZ KARLOĞL	7K	12	7	9,67	1	9	-2,00	4	6	2,00	1	9	-2,00	7	13	2,67	6	10	2,67	31	54	13,01	257,549	7	127	390	4010	47972	% 58	
8	1889	ALİENSAR UYAR	7K	4	16	-1,33	2	8	-0,67	7	3	6,00	2	8	-0,67	8	12	4,00	8	12	4,00	31	59	11,33	237,080	8	177	494	4811	57036	% 69	
9	1921	GAMZE DEMİRTÜRK	7K	5	12	1,00	1	8	-1,67	7	3	6,00	2	5	0,33	5	8	2,33	6	9	3,00	26	45	10,99	234,061	9	183	507	4922	58416	% 71	
10	1262	METE KA KARATAŞ	7K	9	11	5,33	4	6	2,00	2	8	-0,67	7	3	6,00	3	17	-2,67	8	12	4,00	33	57	13,99	234,003	10	185	509	4927	58439	% 71	
11	1958	SİNEM ÖZKAN	7K	6	13	1,67	2	7	-0,33	4	6	2,00	6	4	4,67	6	14	1,33	7	13	2,67	31	57	12,01	232,769	11	188	515	4972	59008	% 72	
12	7212	YAĞMUR BULUT	7K	6	11	2,33	5	3	4,00	6	3	5,00	4	6	2,00	4	12	0,00	4	11	0,33	29	46	13,66	228,629	12	202	540	5132	61068	% 74	
13	1855	ALİHAMZA ÇELİKCAN	7K	6	13	1,67	1	9	-2,00	0	10	-3,33	3	7	0,67	7	13	2,67	8	12	4,00	25	64	3,68	226,430	13	207	550	5213	62144	% 75	
14	1681	RABİA İLHAN	7K	5	15	0,00	4	6	2,00	4	6	2,00	4	6	2,00	7	13	2,67	5	15	0,00	29	61	8,67	222,939	14	215	577	5356	63872	% 78	
15	0	YUSUF ÇINAR	7K	6	14	1,33	2	8	-0,67	4	6	2,00	3	7	0,67	7	13	2,67	4	16	-1,33	26	64	4,67	216,532	15	227	601	5565	67028	% 81	
16	1839	ARİF KARAÇOBAN	7K	6	14	1,33	4	6	2,00	4	6	2,00	4	6	2,00	6	14	1,33	2	18	-4,00	26	64	4,66	206,747	16	251	647	5889	71823	% 87	
17	0	EYÜP TAYFUN	7K	6	14	1,33	1	9	-2,00	0	10	-3,33	3	7	0,67	5	14	0,33	6	14	1,33	21	68	-1,67	203,748	17	266	674	6002	73248	% 89	
18	1819	HARUN TAMGAÇ	7K	6	14	1,33	3	7	0,67	1	9	-2,00	1	9	-2,00	7	13	2,67	3	17	-2,67	21	69	-2,00	203,204	18	268	677	6018	73492	% 89	
19	1979	SUDE NUR GÖZÜKAR	7K	4	10	0,67	0	3	-1,00	2	1	1,67	0	1	-0,33	4	12	0,00	3	11	-0,67	13	38	0,34	200,614	19	276	693	6095	74584	% 91	
20	2395	MUSTAFA EMRE GENÇ	7K	3	17	-2,67	6	4	4,67	2	8	-0,67	2	8	-0,67	7	13	2,67	3	17	-2,67	23	67	0,66	198,784	20	283	701	6148	75325	% 92	
21	1928	İLKNUR TUNCER	7K	3	17	-2,67	2	8	-0,67	5	5	3,33	2	8	-0,67	4	15	-1,00	7	13	2,67	23	66	0,99	197,873	21	286	704	6176	75663	% 92	
22	1959	SÜ E YÜKS K	7K	7	13	2,67	2	8	-0,67	5	5	3,33	2	8	-0,67	4	16	-1,33	3	17	-2,67	23	67	0,66	197,288	22	290	708	6189	75868	% 92	
23	1960	HAZAL GEDİK	7K	5	15	0,00	2	8	-0,67	3	7	0,67	1	9	-2,00	6	14	1,33	2	17	-3,67	19	70	-4,34	189,831	23	304	733	6369	78314	% 95	
24	2406	NİZAR ULUĞ	7K	2	17	-3,67	3	7	0,67	1	9	-2,00	2	7	-0,33	3	17	-2,67	9	11	5,33	20	68	-2,67	189,615	24	305	734	6376	78363	% 95	
25	1846	AZAD ÇELİKCAN	7K	3	14	-1,67	2	6	0,00	3	6	1,00	2	6	0,00	3	12	-1,00	3	13	-1,33	16	57	-3,00	185,241	25	311	746	6431	79423	% 96	

NET ORTALAMALARINA GÖRE KIYASLAMA

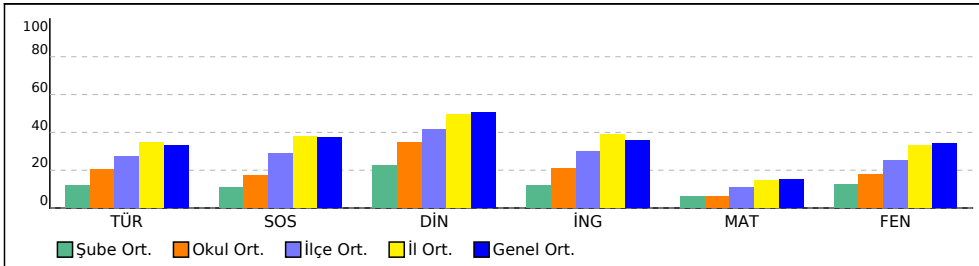

PUAN ORT. GÖRE KIYAS

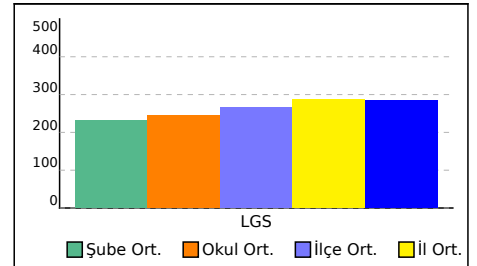

7L SINIFI NET LİSTESİ (LGS sıralı)

KATILIMLAR																															
İL		İLÇE			OKUL						SINAV ADI				OKUL	İLÇE	İL	GENEL													
İSTANBUL		EYÜP			Eyüp Açı Kurs						2023- 7. SINIF GÜÇLENDİREN KURUMS				345	800	6728	82312													
Sıra	Ö.No	İsim	Sınıf	Sözel (TÜR)			Sözel (SOS)			Sözel (DİN)			Sözel (İNG)			Sayısal (MAT)			Sayısal (FEN)			Toplam	LGS	Dereceler							
				Türkçe			SOSYAL BİLGİLER			DİN K.ve A.B.			İngilizce			Matematik			Fen					Puanı	Snf	Okul	İlçe	İl	Genel		
				D	Y	N	D	Y	N	D	Y	N	D	Y	N	D	Y	N	D	Y	N									D	Y
Genel Ortalama				9	8	6,58	5	4	3,73	6	3	5,03	5	4	3,55	6	8	3,03	9	8	6,80	41	35	28,72	285,480						
Okul Ortalaması				8	11	4,06	4	6	1,73	5	5	3,47	4	5	2,09	5	11	1,20	7	11	3,55	32	49	16,10	245,710						
SINIF: 7L																															
1	1888	ALARA KELEŞ	7L	13	7	10,67	8	2	7,33	8	2	7,33	5	3	4,00	4	8	1,33	15	5	13,33	53	27	43,99	328,693	1	23	133	1826	22721	% 28
2	1973	YAHYA ALPAĞUT	7L	10	10	6,67	5	3	4,00	6	3	5,00	5	5	3,33	8	7	5,67	12	5	10,33	46	33	35,00	312,580	2	44	182	2289	27726	% 34
3	1930	YUSUFİSLAMTEKİN	7L	10	10	6,67	9	1	8,67	10	0	10,00	7	3	6,00	7	13	2,67	11	9	8,00	54	36	42,01	309,644	3	48	194	2355	28635	% 35
4	1911	BETÜL ALAOĞLU	7L	13	7	10,67	6	4	4,67	9	1	8,67	5	5	3,33	6	10	2,67	10	10	6,67	49	37	36,68	307,091	4	54	206	2442	29504	% 36
5	1954	SUDENAZ BEYAZKILI	7L	13	6	11,00	9	1	8,67	9	1	8,67	2	4	0,67	5	9	2,00	9	11	5,33	47	32	36,34	303,073	5	59	218	2567	30858	% 37
6	1961	BİLAL KAPLAN	7L	9	6	7,00	4	6	2,00	10	0	10,00	4	4	2,67	6	4	4,67	10	9	7,00	43	29	33,34	300,409	6	64	231	2648	31798	% 39
7	1555	HARUN METEALP	7L	13	7	10,67	8	2	7,33	8	2	7,33	7	3	6,00	7	13	2,67	7	13	2,67	50	40	36,67	298,737	7	65	233	2698	32358	% 39
8	1965	UTKU AYTAN	7L	9	10	5,67	7	3	6,00	8	2	7,33	6	4	4,67	8	9	5,00	7	9	4,00	45	37	32,67	291,288	8	72	258	2944	35033	% 43
9	1956	AHMED ALPAĞUT	7L	11	9	8,00	5	4	3,67	9	1	8,67	2	2	1,33	3	6	1,00	8	9	5,00	38	31	27,67	277,501	9	87	301	3361	40051	% 49
10	1931	NEBİH VURMAZ	7L	12	6	10,00	4	5	2,33	7	3	6,00	3	4	1,67	5	7	2,67	5	10	1,67	36	35	24,34	274,912	10	93	313	3440	40998	% 50
11	1972	MUSTAFA KOYSAL	7L	11	8	8,33	4	6	2,00	7	3	6,00	6	4	4,67	4	14	-0,67	6	12	2,00	38	47	22,33	257,206	11	128	394	4024	48108	% 58
12	1957	HAMZA DERELİ	7L	13	7	10,67	6	4	4,67	5	5	3,33	3	7	0,67	3	17	-2,67	7	13	2,67	37	53	19,34	253,073	12	136	411	4197	49902	% 61
13	1934	EREN ATILIR	7L	11	8	8,33	1	7	-1,33	8	1	7,67	7	3	6,00	2	11	-1,67	4	12	0,00	33	42	19,00	243,858	13	160	456	4541	53948	% 66
14	1946	EFE ÇETİN	7L	10	10	6,67	1	9	-2,00	1	9	-2,00	0	10	-3,33	6	12	2,00	9	11	5,33	27	61	6,67	243,760	14	161	458	4543	53995	% 66
15	2219	İSMAİL YEIDA N	7L	5	15	0,00	5	5	3,33	6	4	4,67	2	8	-0,67	5	15	0,00	10	10	6,67	33	57	14,00	237,232	15	176	493	4798	56957	% 69
16	913	ÖMER SAKALLI	7L	10	10	6,67	6	4	4,67	8	2	7,33	3	7	0,67	4	16	-1,33	4	16	-1,33	35	55	16,68	235,823	16	179	498	4860	57645	% 70
17	2382	YUSUF SARIBOĞA	7L	10	10	6,67	1	9	-2,00	5	5	3,33	3	7	0,67	6	14	1,33	4	16	-1,33	29	61	8,67	230,699	17	193	523	5050	60019	% 73
18	102	MEHMETALİ ARINCI	7L	4	16	-1,33	2	8	-0,67	3	7	0,67	2	8	-0,67	6	14	1,33	11	9	8,00	28	62	7,33	229,921	18	199	534	5078	60405	% 73
19	1915	PERİHAN ÇUŞKUN	7L	6	14	1,33	3	7	0,67	1	9	-2,00	1	9	-2,00	6	14	1,33	6	14	1,33	23	67	0,66	211,475	19	237	621	5742	69565	% 85
20	1943	YASİN AYAZORTATEPİ	7L	5	15	0,00	1	9	-2,00	2	8	-0,67	1	9	-2,00	4	16	-1,33	10	10	6,67	23	67	0,67	210,489	20	240	626	5772	70046	% 85
21	1473	MUSA SAİT CENGİZ	7L	4	16	-1,33	1	9	-2,00	4	6	2,00	3	7	0,67	2	18	-4,00	11	9	8,00	25	65	3,34	205,583	21	255	655	5934	72367	% 88
22	1917	MEDİNE ÜLGEN	7L	2	18	-4,00	4	6	2,00	2	8	-0,67	4	6	2,00	8	11	4,33	3	17	-2,67	23	66	0,99	201,195	22	273	688	6074	74320	% 90
23	1760	EYLÜL TEKİN	7L	5	15	0,00	1	9	-2,00	2	8	-0,67	3	3	2,00	5	15	0,00	3	7	0,67	19	57	0,00	200,885	23	274	690	6087	74457	% 90
24	2413	RABİA ÇATALKAYA	7L	2	16	-3,33	2	5	0,33	0	10	-3,33	2	8	-0,67	4	16	-1,33	5	14	0,33	15	69	-8,00	175,634	24	331	779	6584	81038	% 98
25	1944	RENAS AYDIN	7L	2	18	-4,00	2	8	-0,67	4	6	2,00	2	8	-0,67	5	15	0,00	3	17	-2,67	18	72	-6,01	175,591	25	333	781	6586	81047	% 98
26	1951	SAMETCAN BEYAZKILI	7L	5	15	0,00	3	7	0,67	3	7	0,67	2	8	-0,67	3	17	-2,67	1	19	-5,33	17	73	-7,33	168,303	26	338	789	6654	81632	% 99
27	7947	ALİ KIRMIZI	7L	2	18	-4,00	3	7	0,67	1	9	-2,00	3	7	0,67	4	16	-1,33	2	17	-3,67	15	74	-9,66	163,018	27	342	793	6684	81846	% 99

NET ORTALAMALARINA GÖRE KIYASLAMA

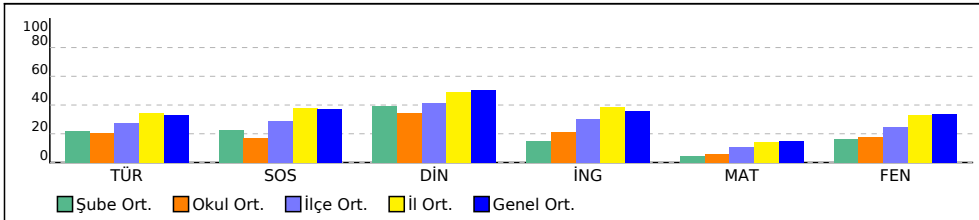

PUAN ORT. GÖRE KIYAS

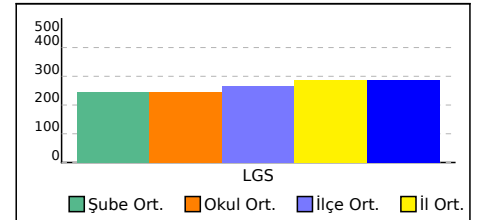

7M SINIFI NET LİSTESİ (LGS sıralı)

KATILIMLAR																															
İL			İLÇE			OKUL						SINAV ADI			OKUL	İLÇE	İL	GENEL													
İSTANBUL			EYÜP			Eyüp Açı Kurs						2023- 7. SINIF GÜÇLENDİREN KURUMS			345	800	6728	82312													
Sıra	Ö.No	İsim	Sınıf	Sözel (TÜR)			Sözel (SOS)			Sözel (DİN)			Sözel (İNG)			Sayısal (MAT)			Sayısal (FEN)			Toplam	LGS	Dereceler							
				Türkçe			SOSYAL BİLGİLER			Din K.ve A.B.			İngilizce			Matematik			Fen					Puanı	Sınıf	Okul	İlçe	İl	Genel		
				D	Y	N	D	Y	N	D	Y	N	D	Y	N	D	Y	N	D	Y	N									D	Y
Genel Ortalama				9	8	6,58	5	4	3,73	6	3	5,03	5	4	3,55	6	8	3,03	9	8	6,80	41	35	28,72	285,480						
Okul Ortalaması				8	11	4,06	4	6	1,73	5	5	3,47	4	5	2,09	5	11	1,20	7	11	3,55	32	49	16,10	245,710						
SINIF: 7M																															
1	2087	EMİR KARAKOÇ	7M	12	8	9,33	5	5	3,33	6	4	4,67	9	1	8,67	7	13	2,67	14	6	12,00	53	37	40,67	320,805	1	33	157	2048	25139	
2	2129	HAMZA ARIĞ	7M	11	4	9,67	4	3	3,00	7	2	6,33				7	2	6,33	5	7	2,67	34	18	28,00	294,553	2	69	248	2825	33784	
3	0	SONGÜL DOROĞLU	7M	11	9	8,00	3	7	0,67	6	4	4,67	5	4	3,67	7	13	2,67	10	10	6,67	42	47	26,35	283,567	3	79	280	3187	37801	
4	2030	ECRİN TAYFUN	7M	9	11	5,33	4	6	2,00	6	4	4,67	5	5	3,33	7	13	2,67	10	10	6,67	41	49	24,67	274,963	4	92	311	3437	40983	
5	2088	GÜNDOĞAN DEMİRTAŞ	7M	9	11	5,33	4	6	2,00	3	7	0,67				5	15	0,00	7	13	2,67	28	52	10,67	235,278	5	180	501	4877	57868	
6	1901	ABDÜLHEKİMATİK	7M	9	11	5,33	3	7	0,67	6	4	4,67	2	8	-0,67	7	13	2,67	3	17	-2,67	30	60	10,00	231,940	6	192	521	5004	59461	
7	1704	SÜBHIYE MUHAMEAL	7M	6	14	1,33	3	7	0,67	5	4	3,67	1	9	-2,00	9	11	5,33	4	16	-1,33	28	61	7,67	230,698	7	194	524	5051	60021	
8	0	ELİF ÇETİN	7M	8	12	4,00	3	7	0,67	3	7	0,67	2	8	-0,67	6	14	1,33	6	13	1,67	28	61	7,67	229,590	8	201	536	5093	60583	
9	1636	HEDİL ABDULAZİZ	7M	5	15	0,00	4	6	2,00	5	5	3,33	0	10	-3,33	7	13	2,67	7	13	2,67	28	62	7,34	226,933	9	204	544	5193	61903	
10	2388	ZEYNEP KOŞAK	7M	6	13	1,67	7	2	6,33	7	3	6,00	2	8	-0,67	5	15	0,00	5	15	0,00	32	56	13,33	226,456	10	206	549	5212	62135	
11	1880	BERAT	7M	9	11	5,33	3	7	0,67	4	6	2,00	3	7	0,67	5	15	0,00	4	16	-1,33	28	62	7,34	221,351	11	218	582	5409	64673	
12	1128	ALİHAN GEDİK	7M	8	12	4,00	1	9	-2,00	4	6	2,00	0	10	-3,33	5	15	0,00	6	14	1,33	24	66	2,00	215,305	12	228	604	5612	67680	
13	2380	YUSUF KARATAŞ	7M	7	13	2,67	2	8	-0,67	9	1	8,67	5	5	3,33	3	17	-2,67	4	16	-1,33	30	60	10,00	210,616	13	239	625	5769	69978	
14	1575	YUSUF AYDINHAN	7M	6	14	1,33	3	7	0,67	5	5	3,33	3	7	0,67	4	16	-1,33	5	15	0,00	26	64	4,67	206,319	14	253	650	5909	72029	
15	8000	MİKAIL ALAOĞLU	7M	4	16	-1,33	6	4	4,67	7	3	6,00	2	8	-0,67	7	13	2,67	1	19	-5,33	27	63	6,01	205,183	15	259	661	5950	72560	
16	2373	YAĞMURSENAGÜRBÜ	7M	6	14	1,33	1	9	-2,00	3	7	0,67	3	7	0,67	4	16	-1,33	6	14	1,33	23	67	0,67	202,189	16	271	682	6045	73906	
17	2232	MELEK NUR ÇAKIR	7M	3	17	-2,67	3	7	0,67	3	7	0,67	2	8	-0,67	6	14	1,33	5	15	0,00	22	68	-0,67	197,361	17	289	707	6188	75831	
18	1873	MURAT BUYUN	7M	1	8	-1,67	2	8	-0,67	6	4	4,67	3	7	0,67	3	17	-2,67	6	14	1,33	21	58	1,66	192,872	18	296	722	6298	77447	
19	1887	ALAEETTİN Y*U Z	7M	7	13	2,67	3	7	0,67	2	7	-0,33	3	7	0,67	2	18	-4,00	5	15	0,00	22	67	-0,32	192,303	19	298	725	6313	77618	
20	1895	OSMAN KARAKÜTÜ	7M	8	12	4,00	4	6	2,00	3	7	0,67	1	5	-0,67	3	17	-2,67	2	18	-4,00	21	65	-0,67	191,197	20	302	731	6343	77951	
21	1976	BİLAL İMAÇ	7M	4	16	-1,33	1	9	-2,00	5	4	3,67	0	10	-3,33	6	14	1,33	2	18	-4,00	18	71	-5,66	184,022	21	313	750	6454	79671	
22	1655	NACEH	7M	6	14	1,33	2	8	-0,67	2	8	-0,67	3	7	0,67	4	16	-1,33	2	18	-4,00	19	71	-4,67	182,513	22	318	756	6480	79969	
23	1205	MUSTAFA ADAŞLIK	7M	6	14	1,33	1	9	-2,00	3	7	0,67	0	10	-3,33	3	17	-2,67	4	16	-1,33	17	73	-7,33	179,649	23	323	767	6525	80493	
24	8111	M EMİN KIRLAK	7M	4	15	-1,00	4	6	2,00	3	7	0,67	4	6	2,00	4	16	-1,33	1	18	-5,00	20	68	-2,66	178,575	24	325	770	6546	80662	
25	1144	YUSUF BATUR	7M	3	17	-2,67	3	7	0,67	2	8	-0,67	1	9	-2,00	5	14	0,33	3	17	-2,67	17	72	-7,01	178,303	25	326	771	6550	80702	

NET ORTALAMALARINA GÖRE KIYASLAMA

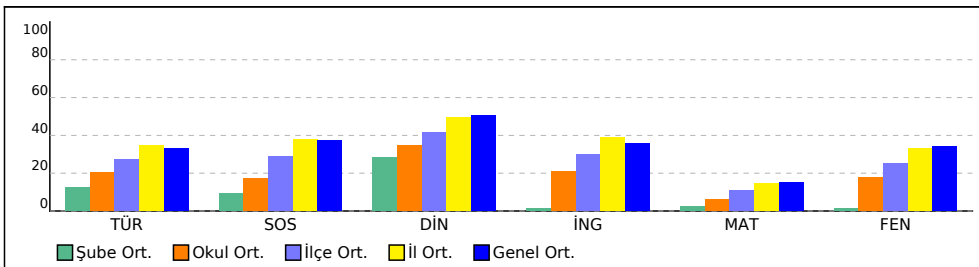

PUAN ORT. GÖRE KIYAS

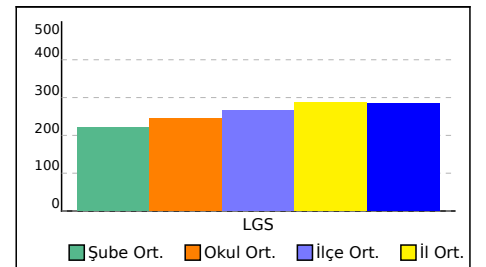

7N SINIFI NET LİSTESİ (LGS sıralı)

KATILIMLAR

İL		İLÇE		OKUL			SINAV ADI			OKUL	İLÇE	İL	GENEL																	
İSTANBUL		EYÜP		Eyüp Açı Kurs			2023- 7. SINIF GÜÇLENDİREN KURUMS			345	800	6728	82312																	
Sıra	Ö.No	İsim	Sınıf	Sözel (TÜR)			Sözel (SOS)			Sözel (DİN)			Sözel (İNG)			Sayısal (MAT)			Sayısal (FEN)			Toplam	LGS	Dereceler						
				Türkçe			SOSYAL BİLGİLER			Din K.ve A.B.			İngilizce			Matematik			Fen					Puanı	Snf	Okul	İlçe	İl	Genel	
				D	Y	N	D	Y	N	D	Y	N	D	Y	N	D	Y	N	D	Y	N									D
Genel Ortalama				9	8	6,58	5	4	3,73	6	3	5,03	5	4	3,55	6	8	3,03	9	8	6,80	41	35	28,72	285,480					
Okul Ortalaması				8	11	4,06	4	6	1,73	5	5	3,47	4	5	2,09	5	11	1,20	7	11	3,55	32	49	16,10	245,710					
SINIF: 7N																														
1	1664	FURKAN PEKGÖZ	7N	13	6	11,00	7	3	6,00	8	2	7,33	9	1	8,67	5	4	3,67	15	5	13,33	57	21	50,00	346,261	1	10	95	1393	17753
2	2498	METE ÖZKAYA	7N	13	7	10,67	10	0	10,00	9	1	8,67	9	1	8,67	7	10	3,67	13	6	11,00	61	25	52,68	345,484	2	11	97	1417	17964
3	1885	AHMET FENDİ	7N	10	10	6,67	3	7	0,67	4	6	2,00	3	7	0,67	9	11	5,33	17	3	16,00	46	44	31,34	317,111	3	37	167	2159	26352
4	1039	BATUHAN ŞAVLI	7N	13	7	10,67	9	1	8,67	9	1	8,67	6	3	5,00	5	7	2,67	9	9	6,00	51	28	41,68	314,117	4	41	178	2242	27241
5	2372	TUĞBA BAĞSIZ	7N	11	9	8,00	4	6	2,00	6	4	4,67	2	8	-0,67	7	13	2,67	8	12	4,00	38	52	20,67	269,407	5	102	338	3625	43121
6	2022	ECRİN ÇINAR	7N	7	11	3,33	6	4	4,67	2	7	-0,33	1	2	0,33	8	12	4,00	9	7	6,67	33	43	18,67	265,484	6	110	355	3764	44775
7	2230	MEHMET	7N	9	11	5,33	4	6	2,00	5	5	3,33	3	7	0,67	5	15	0,00	10	10	6,67	36	54	18,00	255,560	7	132	401	4093	48831
8	1098	YAĞMUR OYDAŞ	7N	5	11	1,33	2	2	1,33	6	2	5,33	0	4	-1,33	8	12	4,00	5	2	4,33	26	33	14,99	250,095	8	143	428	4310	51202
9	2390	ZÜLEYHA CAN	7N	9	11	5,33	4	6	2,00	3	7	0,67	3	7	0,67	7	13	2,67	6	14	1,33	32	58	12,67	244,477	9	157	449	4523	53707
10	2217	İLAYDA UÇAR	7N	4	16	-1,33	3	7	0,67	4	6	2,00	3	6	1,00	6	14	1,33	10	10	6,67	30	59	10,34	232,048	10	191	520	4999	59392
11	2211	HİRANUR POLAT	7N	7	13	2,67	4	6	2,00	6	4	4,67	4	6	2,00	4	16	-1,33	6	13	1,67	31	58	11,68	224,275	11	212	569	5302	63198
12	2037	EMRE SARICI	7N	4	16	-1,33	3	7	0,67	4	6	2,00	4	6	2,00	6	14	1,33	6	14	1,33	27	63	6,00	213,788	12	232	611	5666	68444
13	2228	MEDİNE TANRIYATA	7N	6	14	1,33	1	9	-2,00	3	7	0,67	3	7	0,67	4	14	-0,67	7	13	2,67	24	64	2,67	210,417	13	241	627	5773	70084
14	2402	NIHAT AKDOĞAN	7N	7	13	2,67	2	8	-0,67	2	8	-0,67	1	9	-2,00	5	15	0,00	5	15	0,00	22	68	-0,67	205,068	14	262	665	5955	72618
15	2075	ELİ FAZ AKSU	7N	6	14	1,33	2	8	-0,67	2	8	-0,67	4	6	2,00	4	16	-1,33	6	14	1,33	24	66	1,99	204,323	15	264	669	5977	72981
16	2015	ECRİN AĞGÜL	7N	2	17	-3,67	3	5	1,33	2	5	0,33	4	6	2,00	5	15	0,00	7	11	3,33	23	59	3,32	203,915	16	265	672	5991	73167
17	2214	HÜSEYİN ÜSTÜN	7N	10	10	6,67	3	7	0,67	7	3	6,00	1	9	-2,00	1	19	-5,33	4	16	-1,33	26	64	4,68	202,891	17	269	680	6026	73619
18	8001	YASİN ÇEKİRKEKOÇ	7N	2	9	-1,00	1	6	-1,00	2	5	0,33	1	4	-0,33	3	9	0,00	4	8	1,33	13	41	-0,67	199,304	18	281	699	6127	75104
19	1091	MEHE ALİ ABDULAF	7N	7	13	2,67	4	6	2,00	2	8	-0,67	1	9	-2,00	2	18	-4,00	6	14	1,33	22	68	-0,67	194,960	19	291	712	6244	76730
20	300	YAĞMURCAN AMURAF	7N	6	14	1,33	4	6	2,00	4	6	2,00	4	6	2,00	3	17	-2,67	3	17	-2,67	24	66	1,99	191,996	20	300	728	6321	77696
21	2132	HASAN DEN Rİ	7N	8	12	4,00	3	7	0,67	2	8	-0,67	2	8	-0,67	2	18	-4,00	4	16	-1,33	21	69	-2,00	189,985	21	303	732	6366	78279
22	2159	TAHAKERİM ZENGİN	7N	6	14	1,33	2	8	-0,67	2	8	-0,67	3	7	0,67	3	17	-2,67	4	16	-1,33	20	70	-3,34	185,839	22	309	744	6422	79282
23	2403	NIHAT SUNA	7N	4	16	-1,33	3	7	0,67	0	10	-3,33	5	5	3,33	4	16	-1,33	4	16	-1,33	20	70	-3,32	183,931	23	314	751	6456	79688
24	2103	EREN YENİCE	7N	4	16	-1,33	1	9	-2,00	3	7	0,67	4	6	2,00	2	18	-4,00	4	16	-1,33	18	72	-5,99	170,777	24	337	787	6637	81478

NET ORTALAMALARINA GÖRE KIYASLAMA

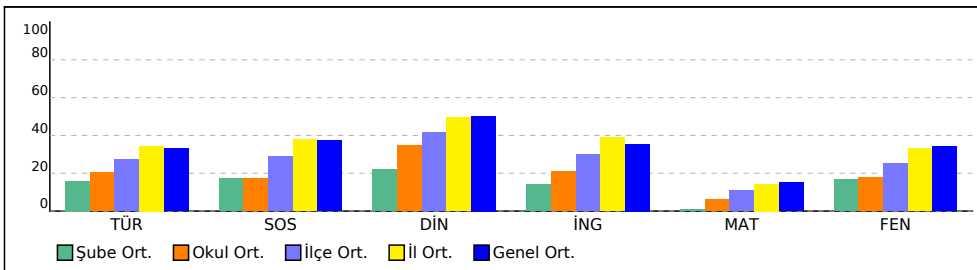

PUAN ORT. GÖRE KIYAS

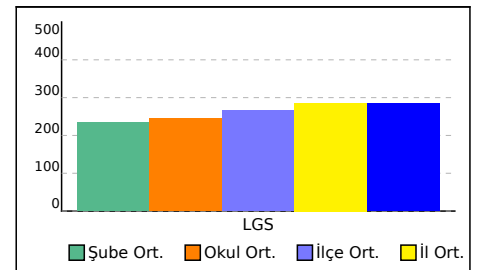

SINAV SONUÇ BELGESİ

2023- 7. SINIF GÜÇLENDİREN KURUMSAL DENEME -3

İSTANBUL / EYÜP / Eyüp Açık Kurs

DERSLERE GÖRE BAŞARI ANALİZİ

Öğrenci	Numara	Sınıf
AYHAN HORO	140	7A

Sözel (TÜR)	S	D	Y	B%
Türkçe				
Okudukları ile ilgili çıkarımlarda bulunur.	3	1	1	33
Metnin konusunu belirler.	1	1	0	100
Metnin ana fikrin/ana duygusunu belirler.	1	1	0	100
Bağlamdan hareketle bilmediği kelime ve kelime gruplarının anlamını tahmin eder.	1	1	0	100
Yazdıklarını düzenler.	2	0	1	0
Metindeki iş ve işlem basamaklarını kavrar.	1	0	1	0
Çekim eklerinin işlevlerini ayrt eder.	2	2	0	100
Grafik, tablo ve çizelgeyle sunulan bilgileri yorumlar.	1	1	0	100
Metinle ilgili sorular sorar.	1	1	0	100
Medya metinlerini değerlendirir.	1	0	1	0
Fillerin anlam özelliklerini fark eder.	1	1	0	100
Görsellerle ilgili sorulan cevaplar.	2	2	0	100
Metinde ele alınan sorunlara farklı çözümler üretir.	1	1	0	100
Metindeki yardımcı fikirleri belirler.	2	1	1	50

Puan Türü	Puan	Genel Ort.	Dereceler				
			Snf	Kurum	İlçe	İl	Genel
LGS	▲ 382,649	285,480	2	7	48	722	9548
Puanı Hesaplanan:			343	794	6705	82042	
Katılımlar:			28	345	800	6728	82312

Sözel (SOS)	S	D	Y	B%
SOSYAL BİLGİLER				
Osmanlı Devleti nin siyasi güç olarak ortaya çıkış sürecini ve bu süreci etkileyen faktörleri açıklar.	1	0	1	0
Medyanın sosyal değişim ve etkileşimdeki rolünü tartışır.	1	1	0	100
Osmanlı Devleti nin fetih siyasetini örnekler üzerinden analiz eder.	2	2	0	100
Bireysel ve toplumsal ilişkilerde olumlu iletişim yollarını kullanır.	1	1	0	100
Osmanlı Devleti nde islahat hareketleri sonucu ortaya çıkan kurumlardan hareketle toplumsal ve ekonomik değişimi açıklar.	1	1	0	100
Avrupa daki gelişmelerle bağlantılı olarak Osmanlı Devleti ni değişime zorlayan süreçleri kavrar.	1	1	0	100
Örnek incelemeler yoluyla geçmişten günümüze, yerleşmeyi etkileyen faktörler hakkında çıkarımlarda bulunur.	2	2	0	100
Osmanlı kültür, sanat ve estetik anlayışına örnekler verir.	1	0	1	0

Ders	Soru	Doğru	Yanlış	Net	Başarı %	Sınıf Ort.	Kurum Ort.	Genel Ort.
Türkçe	20	13	5	11,33	57	▲ 6,44	▲ 4,06	▲ 6,58
SOSYAL BİLGİLER	10	8	2	7,33	73	▲ 2,89	▲ 1,73	▲ 3,73
Din K.ve A.B.	10	10	0	10,00	100	▲ 6,62	▲ 3,47	▲ 5,03
İngilizce	10	10	0	10,00	100	▲ 6,57	▲ 2,09	▲ 3,55
Matematik	20	9	6	7,00	35	▲ 2,82	▲ 1,20	▲ 3,03
Fen	20	17	3	16,00	80	▲ 5,25	▲ 3,55	▲ 6,80
Toplam:	90	67	16	61,67	69	▲ 30,60	▲ 16,10	▲ 28,74

Sözel (DİN)	S	D	Y	B%
Din K.ve A.B.				
Ahiret hayatının aşamalarını açıklar.	2	2	0	100
Allah in (c.c.) adlı, merhametli ve affedici olması ile ahiret inancını arasında ilişki kurar.	1	1	0	100
İslam da hac ibadetinin önemini ayet ve hadisler ışığında yorumlar.	1	1	0	100
Haccın yapılışını özetler.	2	2	0	100
Kurban ibadetini İslam in yardımıyla ve dayanışmaya verdiği önem açısından değerlendirir.	1	1	0	100
Umre ibadeti ve önemini açıklar.	1	1	0	100
Nâs suresini okur, anlamını söyler.	1	1	0	100
Hız. İsmail in (a.s.) hayatını ana hatlarıyla tanıtır.	1	1	0	100

Soru No	12345678901234567890
Sözel (TÜR)	BdCdCcAdDCC Bb ADAd
Cevap Anh.	BDBDCBAbDCCABDAADAB

Sözel (İNG)	S	D	Y	B%
İngilizce				
Students will be able to understand short and simple texts on sports.	1	1	0	100
Students will be able to talk about past events with definite time.	1	1	0	100
Students will be able to write simple pieces to compare people.	1	1	0	100
Students will be able to understand a simple text about appearances, personalities, and comparisons including ex...	1	1	0	100
Students will be able to recognize specific information in oral texts dealing with past events and dates.	1	1	0	100
Students will be able to describe past events and experiences.	1	1	0	100
Students will be able to talk about other people s appearances and personalities.	1	1	0	100
Students will be able to ask people questions about characteristics of wild animals.	1	1	0	100
Students will be able to ask questions related to the frequency of events.	1	1	0	100
Students will be able to spot the names of wild animals in simple texts.	1	1	0	100

Sözel (SOS)	AcBCCADACa
Cevap Anh.	AABCCADACB

Sözel (FEN)	S	D	Y	B%
Matematik				
Tam sayılarla toplama ve çıkarma işlemlerini yapar, ilgili problemleri çözer.	3	2	1	67
Rasyonel sayılarla toplama ve çıkarma işlemlerini yapar.	1	0	1	0
Rasyonel sayılarla çarpma ve bölme işlemlerini yapar.	3	0	1	0
Bir doğal sayı ile bir cebirsel ifadeyi çarpır.	1	0	1	0
Sayı örüntülerinin kuralını harfle ifade eder, kuralı harfle ifade edilen örüntünün istenilen terimini bulur.	1	1	0	100
Tam sayıların kendileri ile tekrarlı çarpımını üslü nicelik olarak ifade eder.	1	0	1	0
Devirli olan ve olmayan ondalık gösterimleri rasyonel sayı olarak ifade eder.	2	0	1	0
Rasyonel sayıların kare ve köklerini hesaplar.	1	1	0	100
Cebirsel ifadelerle toplama ve çıkarma işlemleri yapar.	1	1	0	100
Eşitliğin korunumu ilkesini anlar.	1	1	0	100
Rasyonel sayılarla çok adımlı işlemleri yapar.	1	1	0	100
Rasyonel sayılarla işlem yapmayı gerektiren problemleri çözer.	1	0	0	0
Tam sayılarla işlemler yapmayı gerektiren problemleri çözer.	1	0	0	0
Tam sayılarla çarpma ve bölme işlemlerini yapar.	2	2	0	100

Sözel (DİN)	BDBADCCABC
Cevap Anh.	BDBADCCABC

Sözel (FEN)	S	D	Y	B%
Fen				
Kinetik ve potansiyel enerji türlerinin birbirine dönüşümünden hareketle enerjinin bulunduğu sonucunu çıkarır.	2	2	0	100
Fiziksel anlamda yapılan işin, uygulanan kuvvet ve alınan yolla ilişkili olduğunu açıklar.	2	2	0	100
Mayoz ve mitoz arasındaki farkları karşılaştırır.	1	1	0	100
Hücre-doku-organ-sistem-organizma ilişkisini açıklar.	1	0	1	0
Uzay kirliliğinin nedenlerini ifade ederek bu kirliliğin yol açabileceği olası sonuçları tahmin eder.	1	1	0	100
Kütle ve ağırlık kavramlarını karşılaştırır.	1	1	0	100
Geçmişten günümüze atom kavramı ile ilgili düşüncelerin nasıl değiştiğini sorgular.	1	1	0	100
Yıldız kavramını açıklar.	1	1	0	100
Enerjiyi iş kavramı ile ilişkilendirerek, kinetik ve potansiyel enerji olarak sınıflandırır.	2	2	0	100
Sürtünme kuvvetinin kinetik enerji üzerindeki etkisini örneklerle açıklar.	1	0	1	0
Atomun yapısını ve yapısındaki temel parçacıklarını söyler.	1	1	0	100
Hava veya su direncinin etkisini azaltmaya yönelik bir araç tasarlar.	1	1	0	100
Yer çekimini kütle çekimi olarak gök cisimleri temelinde açıklar.	2	2	0	100
Üreme ana hücrelerinde mayozun nasıl gerçekleştiğini model üzerinde gösterir.	2	2	0	100
Hayvan ve bitki hücrelerini, temel kısımları ve görevleri açısından karşılaştırır.	1	1	0	100
Mitozun canlılar için önemini açıklar.	1	1	0	100

Sözel (İNG)	ACDCBBADAD
Cevap Anh.	ACDCBBADAD

Sayısal (MAT)	AbCD AaBDA aa Aa aA
Cevap Anh.	ACCDDAABBDBCCDADCD

Sayısal (FEN)	DAAbDDCBaDcBAbDBABA
Cevap Anh.	DAACDDCBcBcABDBDBABA

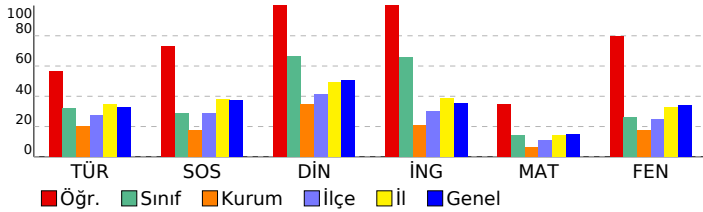

SINAV SONUÇ BELGESİ

2023- 7. SINIF GÜÇLENDİREN KURUMSAL DENEME -3

İSTANBUL / EYÜP / Eyüp Açık Kurs

DERSLERE GÖRE BAŞARI ANALİZİ

Öğrenci	Numara	Sınıf
AYŞE NUR ÇELİK	8	7A

Sözel (TÜR)	S	D	Y	B%
Türkçe	3	2	1	67
Okudukları ile ilgili çıkarımlarda bulunur.	1	1	0	100
Metnin konusunu belirler.	1	0	1	0
Metnin ana fikrin/ana duygusunu belirler.	1	0	1	0
Bağlamdan hareketle bilmediği kelime ve kelime gruplarının anlamını tahmin eder.	1	0	1	100
Yazdıklarını düzenler.	2	1	1	50
Metindeki iş ve işlem basamaklarını kavrar.	1	0	1	0
Çekim eklerinin işlevlerini ayrt eder.	2	1	1	50
Grafik, tablo ve çizelgeyle sunulan bilgileri yorumlar.	1	0	1	0
Metinle ilgili sorular sorar.	1	1	0	100
Medya metinlerini değerlendirir.	1	0	1	0
Fillerin anlam özelliklerini fark eder.	1	0	1	0
Görsellerle ilgili sorulan cevaplar.	2	0	2	0
Metinde ele alınan sorunlara farklı çözümler üretir.	1	0	1	0
Metindeki yardımcı fikirleri belirler.	2	0	2	0

Puan Türü	Puan	Genel Ort.	Dereceler				
			Snf	Kurum	İlçe	İl	Genel
LGS	206,531	285,480	28	252	648	5898	71930
Puanı Hesaplanan:			343	794	6705	82042	
Katılımlar:			28	345	800	6728	82312

Sözel (SOS)	S	D	Y	B%
SOSYAL BİLGİLER	1	0	1	0
Osmanlı Devleti nin siyasi güç olarak ortaya çıkış sürecini ve bu süreci etkileyen faktörleri açıklar.	1	0	1	0
Medyanın sosyal değişim ve etkileşimdeki rolünü tartışır.	1	0	1	0
Osmanlı Devleti nin fetih siyasetini örnekler üzerinden analiz eder.	2	2	0	100
Bireysel ve toplumsal ilişkilerde olumlu iletişim yollarını kullanır.	1	0	1	0
Osmanlı Devleti nde islahat hareketleri sonucu ortaya çıkan kurumlardan hareketle toplumsal ve ekonomik değişimi açıklar.	1	0	1	0
Avrupa daki gelişmelerle bağlantılı olarak Osmanlı Devleti ni değişime zorlayan süreçleri kavrar.	1	0	1	0
Örnek incelemeler yoluyla geçmişten günümüze, yerleşmeyi etkileyen faktörler hakkında çıkarımlarda bulunur.	2	2	0	100
Osmanlı kültür, sanat ve estetik anlayışına örnekler verir.	1	1	0	100

Ders	Soru	Doğru	Yanlış	Net	Başarı %	Sınıf Ort.	Kurum Ort.	Genel Ort.
Türkçe	20	7	13	2,67	13	6,44	4,06	6,58
SOSYAL BİLGİLER	10	5	5	3,33	33	2,89	1,73	3,73
Din K.ve A.B.	10	3	6	1,00	10	6,62	3,47	5,03
İngilizce	10	1	9	-2,00	-20	6,57	2,09	3,55
Matematik	20	6	14	1,33	7	2,82	1,20	3,03
Fen	20	2	18	-4,00	-20	5,25	3,55	6,80
Toplam:	90	24	65	2,33	3	30,60	16,10	28,74

Sözel (DİN)	S	D	Y	B%
Din K.ve A.B.	2	0	2	0
Ahiret hayatının aşamalarını açıklar.	1	0	1	0
Allah ın (c.c.) adlı, merhametli ve affedici olması ile ahiret inancı arasında ilişki kurar.	1	0	1	100
İslam da hac ibadetinin önemini ayet ve hadisler ışığında yorumlar.	1	0	1	0
Haccın yapıldığını özetler.	2	0	1	0
Kurban ibadetini İslam ın yardımıyla ve dayanışmaya verdiği önem açısından değerlendirir.	1	0	1	0
Umre ibadeti ve önemini açıklar.	1	0	1	0
Nâs suresini okur, anlamını söyler.	1	1	0	100
Hız. İsmail ın (a.s.) hayatını ana hatlarıyla tanıtır.	1	1	0	100

Soru No	12345678901234567890
Sözel (TÜR)	BAbAaCbCcDbdAdbbadca
Cevap Anh.	A BADAADBACCDBABCCDBDB

Sözel (İNG)	S	D	Y	B%
İngilizce	1	0	1	0
Students will be able to understand short and simple texts on sports.	1	0	1	0
Students will be able to talk about past events with definite time.	1	0	1	0
Students will be able to write simple pieces to compare people.	1	0	1	0
Students will be able to understand a simple text about appearances, personalities, and comparisons including ex	1	1	0	100
Students will be able to recognize specific information in oral texts dealing with past events and dates.	1	0	1	0
Students will be able to describe past events and experiences.	1	0	1	0
Students will be able to talk about other people s appearances and personalities.	1	0	1	0
Students will be able to ask people questions about characteristics of wild animals.	1	0	1	0
Students will be able to ask questions related to the frequency of events.	1	0	1	0
Students will be able to spot the names of wild animals in simple texts.	1	0	1	0

Sözel (SOS)	aaAaAbdBAA
Cevap Anh.	A BCADACCBA
Sözel (DİN)	aBc daABcc
Cevap Anh.	A CBACCDABDB

Sözel (FEN)	S	D	Y	B%
Matematik	3	1	2	33
Tam sayılarla toplama ve çıkarma işlemlerini yapar, ilgili problemleri çözer.	1	1	0	100
Rasyonel sayılarla toplama ve çıkarma işlemlerini yapar.	1	0	1	0
Rasyonel sayılarla çarpma ve bölme işlemlerini yapar.	1	1	2	33
Bir doğal sayı ile bir cebirsel ifadeyi çarpır.	1	1	0	100
Sayı örüntülerinin kuralını harfle ifade eder, kuralı harfle ifade edilen örüntünün istenilen terimini bulur.	1	1	0	100
Tam sayıların kendileri ile tekrarlı çarpımını üslü nicelik olarak ifade eder.	1	0	1	0
Devirli olan ve olmayan ondalık gösterimleri rasyonel sayı olarak ifade eder.	2	0	2	0
Rasyonel sayıların kare ve köklerini hesaplar.	1	0	1	0
Cebirsel ifadelerle toplama ve çıkarma işlemlerini yapar.	1	1	0	100
Eşitliğin korunumu ilkesini anlar.	1	0	1	0
Rasyonel sayılarla çok adımlı işlemleri yapar.	1	1	0	100
Rasyonel sayılarla işlem yapmayı gerektiren problemleri çözer.	1	0	1	0
Tam sayılarla işlemler yapmayı gerektiren problemleri çözer.	1	0	1	0
Tam sayılarla çarpma ve bölme işlemlerini yapar.	2	0	2	0

Sözel (İNG)	adaAccacab
Cevap Anh.	A DADABBCDCA
Sayısal (MAT)	ADCDcabaabDadAcaadac
Cevap Anh.	A ADCDADCBBADBBAAADDCCA

Sayısal (FEN)	S	D	Y	B%
Fen	2	0	2	0
Kinetik ve potansiyel enerji türlerinin birbirine dönüşümünden hareketle enerjinin bulunduğu sonucunu çıkarır.	2	0	2	0
Fiziksel anlamda yapılan işin, uygulanan kuvvet ve alınan yolla ilişkili olduğunu açıklar.	2	0	2	0
Mayoz ve mitoz arasındaki farkları karşılaştırır.	1	0	1	0
Hücre-doku-organ-sistem-organizma ilişkisini açıklar.	1	0	1	0
Uzay kirliliğinin nedenlerini ifade ederek bu kirliliğin yol açabileceği olası sonuçları tahmin eder.	1	0	1	0
Kütle ve ağırlık kavramlarını karşılaştırır.	1	0	1	0
Geçmişten günümüze atom kavramı ile ilgili düşüncelerin nasıl değiştiğini sorgular.	1	1	0	100
Yıldız kavramını açıklar.	1	0	1	0
Enerjiyi iş kavramı ile ilişkilendirerek, kinetik ve potansiyel enerji olarak sınıflandırır.	2	0	2	0
Sürtünme kuvvetinin kinetik enerji üzerindeki etkisini örneklerle açıklar.	1	0	1	0
Atomun yapısını ve yapısındaki temel parçacıklarını söyler.	1	0	1	0
Hava veya su direncinin etkisini azaltmaya yönelik bir araç tasarlar.	1	0	1	0
Yer çekimini kütle çekimi olarak gök cisimleri temelinde açıklar.	2	1	1	50
Üreme ana hücrelerinde mayozun nasıl gerçekleştiğini model üzerinde gösterir.	1	0	1	0
Hayvan ve bitki hücrelerini, temel kısımları ve görevleri açısından karşılaştırır.	1	0	1	0
Mitozun canlılar için önemini açıklar.	1	0	1	0

Sayısal (FEN)	daddbaaAdcaddaaaddAa
Cevap Anh.	A ABABDBACBDCBCDDCAAD

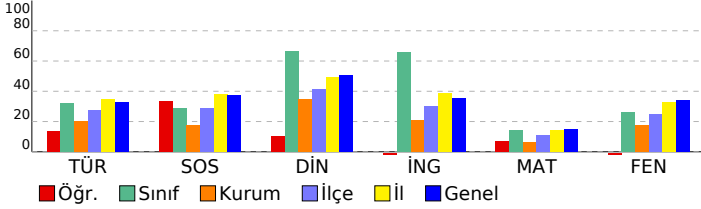

SINAV SONUÇ BELGESİ

2023- 7. SINIF GÜÇLENDİREN KURUMSAL DENEME -3

İSTANBUL / EYÜP / Eyüp Açık Kurs

DERSLERE GÖRE BAŞARI ANALİZİ

Öğrenci	Numara	Sınıf
BERAT YÜKSEK	197	7A

Puan Türü	Puan	Genel Ort.	Dereceler				
			Snf	Kurum	İlçe	İl	Genel
LGS	▼ 253,684	285,480	20	135	410	4176	49644
Puanı Hesaplanan:			343	794	6705	82042	
Katılımlar:			28	345	800	6728	82312

Ders	Soru	Doğru	Yanlış	Net	Başarı %	Sınıf Ort.	Kurum Ort.	Genel Ort.
Türkçe	20	7	12	3,00	15	▼ 6,44	▼ 4,06	▼ 6,58
SOSYAL BİLGİLER	10	2	7	-0,33	-3	▼ 2,89	▼ 1,73	▼ 3,73
Din K.ve A.B.	10	9	0	9,00	90	▲ 6,62	▲ 3,47	▲ 5,03
İngilizce	10	6	4	4,67	47	▼ 6,57	▲ 2,09	▲ 3,55
Matematik	20	7	10	3,67	18	▲ 2,82	▲ 1,20	▲ 3,03
Fen	20	5	13	0,67	3	▼ 5,25	▼ 3,55	▼ 6,80
Toplam:	90	36	46	20,67	23	▼ 30,60	▲ 16,10	▼ 28,74

Soru No	12345678901234567890
Sözel (TÜR)	BccbDC dcbbdABadAbdB
Cevap Anh.	B BDBCDCBBDCCABDAADAB
Sözel (SOS)	AccCbdabd
Cevap Anh.	AABCCADACB
Sözel (DİN)	BDB DCCABC
Cevap Anh.	BDBADCCABC
Sözel (İNG)	AbabBBcDAD
Cevap Anh.	B ACDCBBADAD
Sayısal (MAT)	Ababbdc BDABBC cbd b
Cevap Anh.	B ACCDDAABBDBCCDADCD
Sayısal (FEN)	cAcBdcC b BadBcccdbc
Cevap Anh.	B DAACDDCBCBDBDBABA

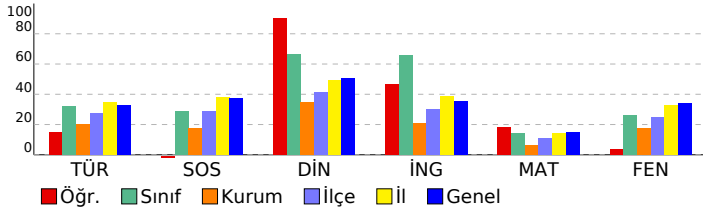

Sözel (TÜR)	S	D	Y	B%
Türkçe	3	3	0	100
Okudukları ile ilgili çıkarımlarda bulunur.	1	0	1	0
Metnin konusunu belirler.	1	0	1	0
Metnin ana fikrini/ana duygusunu belirler.	1	0	1	0
Bağlamdan hareketle bilmediği kelime ve kelime gruplarının anlamını tahmin eder.	1	1	0	100
Yazdıklarını düzenler.	2	0	2	0
Metindeki iş ve işlem basamaklarını kavrar.	1	0	1	0
Çekim eklerinin işlevlerini ayrt eder.	2	0	2	0
Grafik, tablo ve çizelgeyle sunulan bilgileri yorumlar.	1	0	1	0
Metinle ilgili sorular sorar.	1	0	1	0
Medya metinlerini değerlendirir.	1	0	0	0
Fillerin anlam özelliklerini fark eder.	1	1	0	100
Görsellerle ilgili sorular cevaplar.	2	2	0	100
Metinde ele alınan sorunlara farklı çözümler üretir.	1	0	1	0
Metindeki yardımcı fikirleri belirler.	2	0	2	0

Sözel (SOS)	S	D	Y	B%
SOSYAL BİLGİLER	2	0	2	0
Osmanlı Devleti nin siyasi güç olarak ortaya çıkış sürecini ve bu süreci etkileyen faktörleri açıklar.	1	0	0	0
Medyanın sosyal değişim ve etkileşimdeki rolünü tartışır.	1	0	1	0
Osmanlı Devleti nin fetih siyasetini örnekler üzerinden analiz eder.	2	0	2	0
Bireysel ve toplumsal ilişkilerde olumlu iletişim yollarını kullanır.	1	0	1	0
Osmanlı Devleti nde islahat hareketleri sonucu ortaya çıkan kurumlardan hareketle toplumsal ve ekonomik değişim	1	0	1	0
Avrupa daki gelişmelerle bağlantılı olarak Osmanlı Devleti ni değişime zorlayan süreçleri kavrar.	1	1	0	100
Örnek incelemeler yoluyla geçmişten günümüze, yerleşmeyi etkileyen faktörler hakkında çıkarımlarda bulunur.	2	1	1	50
Osmanlı kültür, sanat ve estetik anlayışına örnekler verir.	1	0	1	0

Sözel (DİN)	S	D	Y	B%
Din K.ve A.B.	2	2	0	100
Ahiret hayatının aşamalarını açıklar.	1	1	0	100
Allah in (c.c.) adlı, merhametli ve affedicisi olması ile ahiret inancını arasında ilişki kurar.	1	1	0	100
İslam da hac ibadetinin önemini ayet ve hadisler ışığında yorumlar.	1	1	0	100
Haccın yapılışını özetler.	2	0	2	100
Kurban ibadetini İslam in yardımıyla ve dayanışmaya verdiği önem açısından değerlendirir.	1	1	0	100
Umre ibadeti ve önemini açıklar.	1	1	0	100
Nâs suresini okur, anlamını söyler.	1	0	0	0
Hz. İsmail in (a.s.) hayatını ana hatlarıyla tanıtır.	1	1	0	100

Sözel (İNG)	S	D	Y	B%
İngilizce	1	1	0	100
Students will be able to understand short and simple texts on sports.	1	1	0	100
Students will be able to talk about past events with definite time.	1	1	0	100
Students will be able to write simple pieces to compare people.	1	1	0	100
Students will be able to understand a simple text about appearances, personalities, and comparisons including ex	1	1	0	100
Students will be able to recognize specific information in oral texts dealing with past events and dates.	1	1	0	100
Students will be able to describe past events and experiences.	1	1	0	100
Students will be able to talk about other people s appearances and personalities.	1	0	1	0
Students will be able to ask people questions about characteristics of wild animals.	1	0	1	0
Students will be able to ask questions related to the frequency of events.	1	0	1	0
Students will be able to spot the names of wild animals in simple texts.	1	1	0	100

Sayısal (MAT)	S	D	Y	B%
Matematik	3	1	2	33
Tam sayılarla toplama ve çıkarma işlemlerini yapar, ilgili problemleri çözer.	1	0	0	0
Rasyonel sayılarla toplama ve çıkarma işlemlerini yapar.	3	0	2	0
Rasyonel sayılarla çarpma ve bölme işlemlerini yapar.	1	0	1	0
Bir doğal sayı ile bir cebirsel ifadeyi çarpır.	1	0	1	0
Sayı örüntülerinin kuralını harfle ifade eder, kuralı harfle ifade edilen örüntünün istenilen terimini bulur.	1	0	1	0
Tam sayıların kendileri ile tekrarlı çarpımını üslü nicelik olarak ifade eder.	1	1	0	100
Devirli olan ve olmayan ondalık gösterimleri rasyonel sayı olarak ifade eder.	2	1	0	50
Rasyonel sayıların kare ve köklerini hesaplar.	1	1	0	100
Cebirsel ifadelerle toplama ve çıkarma işlemleri yapar.	1	1	0	100
Eşitliğin korunumu ilkesini anlar.	1	1	0	100
Rasyonel sayılarla çok adımlı işlemleri yapar.	1	0	1	0
Rasyonel sayılarla işlem yapmayı gerektiren problemleri çözer.	1	0	1	0
Tam sayılarla işlemler yapmayı gerektiren problemleri çözer.	1	0	1	0
Tam sayılarla çarpma ve bölme işlemlerini yapar.	2	1	1	50

Sayısal (FEN)	S	D	Y	B%
Fen	2	0	2	0
Kinetik ve potansiyel enerji türlerinin birbirine dönüşümünden hareketle enerjinin bulunduğu sonucunu çıkarır.	2	1	1	50
Fiziksel anlamda yapılan işin, uygulanan kuvvet ve alınan yolla ilişkili olduğunu açıklar.	1	0	1	0
Mayoz ve mitoz arasındaki farkları karşılaştırır.	1	0	1	0
Hücre-doku-organ-sistem-organizma ilişkisini açıklar.	1	0	1	0
Uzay kirliliğinin nedenlerini ifade ederek bu kirliliğin yol açabileceği olası sonuçları tahmin eder.	1	0	1	0
Kütle ve ağırlık kavramlarını karşılaştırır.	1	1	0	100
Geçmişten günümüze atom kavramı ile ilgili düşüncelerin nasıl değiştiğini sorgular.	1	0	1	0
Yıldız kavramını açıklar.	1	0	1	0
Enerjiyi iş kavramı ile ilişkilendirerek, kinetik ve potansiyel enerji olarak sınıflandırır.	2	1	0	50
Sürtünme kuvvetinin kinetik enerji üzerindeki etkisini örneklerle açıklar.	1	0	1	0
Atomun yapısını ve yapısındaki temel parçacıklarını söyler.	1	0	0	0
Hava veya su direncinin etkisini azaltmaya yönelik bir araç tasarlar.	1	0	1	0
Yer çekimini kütle çekimi olarak gök cisimleri temelinde açıklar.	2	2	0	100
Üreme ana hücrelerinde mayozun nasıl gerçekleştiğini model üzerinde gösterir.	1	0	1	0
Hayvan ve bitki hücrelerini, temel kısımları ve görevleri açısından karşılaştırır.	1	0	1	0
Mitozun canlılar için önemini açıklar.	1	0	1	0

SINAV SONUÇ BELGESİ

2023- 7. SINIF GÜÇLENDİREN KURUMSAL DENEME -3

İSTANBUL / EYÜP / Eyüp Açık Kurs

DERSLERE GÖRE BAŞARI ANALİZİ

Öğrenci	Numara	Sınıf
BERRA KIZILTAŞ	1808	7A

Sözel (TÜR)	S	D	Y	B%
Türkçe				
Okudukları ile ilgili çıkarımlarda bulunur.	3	2	0	67
Metnin konusunu belirler.	1	1	0	100
Metnin ana fikrinin/ana duygusunu belirler.	1	0	0	0
Bağlamdan hareketle bilmediği kelime ve kelime gruplarının anlamını tahmin eder.	1	1	0	100
Yazdıklarını düzenler.	2	0	0	0
Metindeki iş ve işlem basamaklarını kavrar.	1	0	0	0
Çekim eklerinin işlevlerini ayrt eder.	2	1	1	50
Grafik, tablo ve çizimlerle sunulan bilgileri yorumlar.	1	0	1	0
Metinle ilgili sorular sorar.	1	1	0	100
Medya metinlerini değerlendirir.	1	1	0	100
Fillerin anlam özelliklerini fark eder.	1	1	0	100
Görsellerle ilgili sorulan cevaplar.	2	0	1	0
Metinde ele alınan sorunlara farklı çözümler üretir.	1	0	0	0
Metindeki yardımcı fikirleri belirler.	2	1	0	50

Puan Türü	Puan	Genel Ort.	Dereceler				
			Snf	Kurum	İlçe	İl	Genel
LGS	▲ 309,068	285,480	9	50	198	2370	28818
Puanı Hesaplanan:			343	794	6705	82042	
Katılımlar:			28	345	800	6728	82312

Sözel (SOS)	S	D	Y	B%
SOSYAL BİLGİLER				
Osmanlı Devleti nin siyasi güç olarak ortaya çıkış sürecini ve bu süreci etkileyen faktörleri açıklar.	1	1	0	100
Medyanın sosyal değişim ve etkileşimdeki rolünü tartışır.	1	1	0	100
Osmanlı Devleti nin fetih siyasetini örnekler üzerinden analiz eder.	2	1	1	50
Bireysel ve toplumsal ilişkilerde olumlu iletişim yollarını kullanır.	1	0	1	0
Osmanlı Devleti nde islahat hareketleri sonucu ortaya çıkan kurumlardan hareketle toplumsal ve ekonomik değişim Avrupa daki gelişmelerle bağlantılı olarak Osmanlı Devleti ni değişime zorlayan süreçleri kavrar.	1	1	0	100
Örnek incelemeler yoluyla geçmişten günümüze, yerleşmeyi etkileyen faktörler hakkında çıkarımlarda bulunur.	2	1	1	50
Osmanlı kültür, sanat ve estetik anlayışına örnekler verir.	1	0	1	0

Ders	Soru	Doğru	Yanlış	Net	Başarı %	Sınıf Ort.	Kurum Ort.	Genel Ort.
Türkçe	20	9	3	8,00	40	▲ 6,44	▲ 4,06	▲ 6,58
SOSYAL BİLGİLER	10	5	5	3,33	33	▲ 2,89	▲ 1,73	▼ 3,73
Din K.ve A.B.	10	9	1	8,67	87	▲ 6,62	▲ 3,47	▲ 5,03
İngilizce	10	8	2	7,33	73	▲ 6,57	▲ 2,09	▲ 3,55
Matematik	20	5	4	3,67	18	▲ 2,82	▲ 1,20	▲ 3,03
Fen	20	8	1	7,67	38	▲ 5,25	▲ 3,55	▲ 6,80
Toplam:	90	44	16	38,67	43	▲ 30,60	▲ 16,10	▲ 28,74

Sözel (DİN)	S	D	Y	B%
Din K.ve A.B.				
Ahiret hayatının aşamalarını açıklar.	2	2	0	100
Allah in (c.c.) adlı, merhametli ve affedicisi olması ile ahiret inancını arasında ilişki kurar.	1	1	0	100
İslam da hac ibadetinin önemini ayet ve hadisler ışığında yorumlar.	1	1	0	100
Haccın yapılışını özetler.	2	2	0	100
Kurban ibadetini İslam in yardımıyla ve dayanışmaya verdiği önem açısından değerlendirir.	1	0	1	0
Umrü ibadeti ve önemini açıklar.	1	1	0	100
Nâs suresini okur, anlamını söyler.	1	1	0	100
Hız. İsmail in (a.s.) hayatını ana hatlarıyla tanıtır.	1	1	0	100

Soru No 12345678901234567890

Sözel (TÜR) A A BACbb ABC Da

Cevap Anh. A BADAADBACCDBABCDDB

Sözel (SOS) BCAAbCbBdd

Cevap Anh. A BCADACCBA

Sözel (DİN) CBACDABDB

Cevap Anh. A CBACDABDB

Sözel (İNG) DADABBCbba

Cevap Anh. A DADABBCDCA

Sayısal (MAT) b a A CB DB b c

Cevap Anh. A ADCDADCBADBBAAADDCCA

Sayısal (FEN) B DDBA B d D A

Cevap Anh. A ABABDDBACBDCBCDDCAAD

Sözel (İNG)	S	D	Y	B%
İngilizce				
Students will be able to understand short and simple texts on sports.	1	1	0	100
Students will be able to talk about past events with definite time.	1	1	0	100
Students will be able to write simple pieces to compare people.	1	1	0	100
Students will be able to understand a simple text about appearances, personalities, and comparisons including ex	1	1	0	100
Students will be able to recognize specific information in oral texts dealing with past events and dates.	1	1	0	100
Students will be able to describe past events and experiences.	1	1	0	100
Students will be able to talk about other people s appearances and personalities.	1	1	0	100
Students will be able to ask people questions about characteristics of wild animals.	1	0	1	0
Students will be able to ask questions related to the frequency of events.	1	0	1	0
Students will be able to spot the names of wild animals in simple texts.	1	1	0	100

Sayısal (MAT)	S	D	Y	B%
Matematik				
Tam sayılarla toplama ve çıkarma işlemlerini yapar, ilgili problemleri çözer.	3	1	1	33
Rasyonel sayılarla toplama ve çıkarma işlemlerini yapar.	1	0	0	0
Rasyonel sayılarla çarpma ve bölme işlemlerini yapar.	3	0	1	0
Bir doğal sayı ile bir cebirsel ifadeyi çarpır.	1	0	0	0
Sayı örüntülerinin kuralını harfle ifade eder, kuralı harfle ifade edilen örüntünün istenilen terimini bulur.	1	1	0	100
Tam sayıların kendileri ile tekrarlı çarpımını üslü nicelik olarak ifade eder.	1	1	0	100
Devirli olan ve olmayan ondalık gösterimleri rasyonel sayı olarak ifade eder.	2	0	0	0
Rasyonel sayıların kare ve köklerini hesaplar.	1	0	0	0
Cebirsel ifadelerle toplama ve çıkarma işlemleri yapar.	1	1	0	100
Eşitliğin korunumu ilkesini anlar.	1	1	0	100
Rasyonel sayılarla çok adımlı işlemleri yapar.	1	0	0	0
Rasyonel sayılarla işlem yapmayı gerektiren problemleri çözer.	1	0	1	0
Tam sayılarla işlemler yapmayı gerektiren problemleri çözer.	1	0	0	0
Tam sayılarla çarpma ve bölme işlemlerini yapar.	2	0	1	0

Sayısal (FEN)	S	D	Y	B%
Fen				
Kinetik ve potansiyel enerji türlerinin birbirine dönüşümünden hareketle enerjinin bulunduğu sonucunu çıkarır.	2	0	0	0
Fiziksel anlamda yapılan işin, uygulanan kuvvet ve alınan yolla ilişkili olduğunu açıklar.	2	2	0	100
Mayoz ve mitoz arasındaki farkları karşılaştırır.	1	0	0	0
Hücre-doku-organ-sistem-organizma ilişkisini açıklar.	1	1	0	100
Uzay kirliliğinin nedenlerini ifade ederek bu kirliliğin yol açabileceği olası sonuçları tahmin eder.	1	1	0	100
Kütle ve ağırlık kavramlarını karşılaştırır.	1	1	0	100
Geçmişten günümüze atom kavramını ile ilgili düşüncelerin nasıl değiştiğini sorgular.	1	1	0	100
Yıldız kavramını açıklar.	1	0	0	0
Enerjiyi iş kavramı ile ilişkilendirerek, kinetik ve potansiyel enerji olarak sınıflandırır.	2	0	0	0
Sürtünme kuvvetinin kinetik enerji üzerindeki etkisini örneklerle açıklar.	1	0	0	0
Atomun yapısını ve yapısındaki temel parçacıklarını söyler.	1	0	1	0
Hava veya su direncinin etkisini azaltmaya yönelik bir araç tasarlar.	1	1	0	100
Yer çekimini kütle çekimi olarak gök cisimleri temelinde açıklar.	2	1	0	50
Üreme ana hücrelerinde mayozun nasıl gerçekleştiğini model üzerinde gösterir.	1	0	0	0
Hayvan ve bitki hücrelerini, temel kısımları ve görevleri açısından karşılaştırır.	1	0	0	0
Mitozun canlılar için önemini açıklar.	1	0	0	0

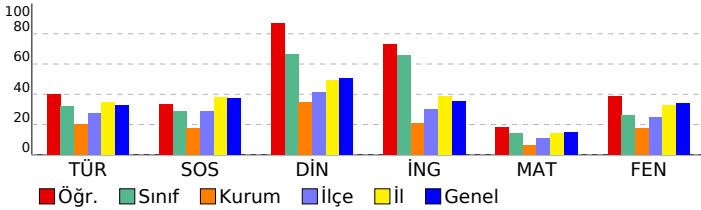

SINAV SONUÇ BELGESİ

2023- 7. SINIF GÜÇLENDİREN KURUMSAL DENEME -3

İSTANBUL / EYÜP / Eyüp Açık Kurs

DERSLERE GÖRE BAŞARI ANALİZİ

Öğrenci	Numara	Sınıf
BİRKAN İLBAN	89	7A

Sözel (TÜR)	S	D	Y	B%
Türkçe	3	2	1	67
Okudukları ile ilgili çıkarımlarda bulunur.	1	0	1	0
Metnin konusunu belirler.	1	0	1	0
Metnin ana fikrin/ana duygusunu belirler.	1	0	1	0
Bağlamdan hareketle bilmediği kelime ve kelime gruplarının anlamını tahmin eder.	1	0	1	100
Yazdıklarını düzenler.	2	0	2	0
Metindeki iş ve işlem basamaklarını kavrar.	1	0	1	0
Çekim eklerinin işlevlerini ayrt eder.	2	2	0	100
Grafik, tablo ve çizelgeyle sunulan bilgileri yorumlar.	1	0	1	0
Metinle ilgili sorular sorar.	1	1	0	100
Medya metinlerini değerlendirir.	1	1	0	100
Fillerin anlam özelliklerini fark eder.	1	1	0	100
Görsellerle ilgili sorulan cevaplar.	2	1	1	50
Metinde ele alınan sorunlara farklı çözümler üretir.	1	0	1	0
Metindeki yardımcı fikirleri belirler.	2	1	1	50

Puan Türü	Puan	Genel Ort.	Dereceler				
			Snf	Kurum	İlçe	İl	Genel
LGS	▼ 279,327	285,480	15	82	294	3305	39375
Puanı Hesaplanan:			343	794	6705	82042	
Katılımlar:			28	345	800	6728	82312

Sözel (SOS)	S	D	Y	B%
SOSYAL BİLGİLER	1	1	0	100
Osmanlı Devleti nin siyasi güç olarak ortaya çıkış sürecini ve bu süreci etkileyen faktörleri açıklar.	1	1	0	100
Medyanın sosyal değişim ve etkileşimdeki rolünü tartışır.	1	1	0	100
Osmanlı Devleti nin fetih siyasetini örnekler üzerinden analiz eder.	2	1	1	50
Bireysel ve toplumsal ilişkilerde olumlu iletişim yollarını kullanır.	1	1	0	100
Osmanlı Devleti nde islahat hareketleri sonucu ortaya çıkan kurumlardan hareketle toplumsal ve ekonomik değişim	1	1	0	100
Avrupa daki gelişmelerle bağlantılı olarak Osmanlı Devleti ni değişime zorlayan süreçleri kavrar.	1	1	0	100
Örnek incelemeler yoluyla geçmişten günümüze, yerleşmeyi etkileyen faktörler hakkında çıkarımlarda bulunur.	2	1	1	50
Osmanlı kültür, sanat ve estetik anlayışına örnekler verir.	1	1	0	100

Ders	Soru	Doğru	Yanlış	Net	Başarı %	Sınıf Ort.	Kurum Ort.	Genel Ort.
Türkçe	20	10	10	6,67	33	▲ 6,44	▲ 4,06	▲ 6,58
SOSYAL BİLGİLER	10	7	3	6,00	60	▲ 2,89	▲ 1,73	▲ 3,73
Din K.ve A.B.	10	7	3	6,00	60	▼ 6,62	▲ 3,47	▲ 5,03
İngilizce	10	10	0	10,00	100	▲ 6,57	▲ 2,09	▲ 3,55
Matematik	20	5	11	1,33	7	▼ 2,82	▲ 1,20	▼ 3,03
Fen	20	7	12	3,00	15	▼ 5,25	▼ 3,55	▼ 6,80
Toplam:	90	46	39	33,00	37	▲ 30,60	▲ 16,10	▲ 28,74

Sözel (DİN)	S	D	Y	B%
Din K.ve A.B.	2	0	2	0
Ahiret hayatının aşamalarını açıklar.	1	1	0	100
Allah in (c.c.) adlı, merhametli ve affedici olması ile ahiret inancını arasında ilişki kurar.	1	1	0	100
İslam da hac ibadetinin önemini ayet ve hadisler ışığında yorumlar.	1	1	0	100
Haccın yapılışını özetler.	2	2	0	100
Kurban ibadetini İslam in yardımıyla ve dayanışmaya verdiği önem açısından değerlendirir.	1	1	0	100
Umre ibadeti ve önemini açıklar.	1	1	0	100
Nâs suresini okur, anlamını söyler.	1	0	1	0
Hz. İsmail in (a.s.) hayatını ana hatlarıyla tanıtır.	1	1	0	100

Soru No 12345678901234567890

Sözel (TÜR) dDcdDCBAaDaCcBabAcdB

Cevap Anh. B BDBCDABDCCABDAADAB

Sözel (SOS) AAdbCcDACB

Cevap Anh. B AABCCADACB

Sözel (DİN) BaBcDCCABd

Cevap Anh. B BDBADCCABC

Sözel (İNG) ACDCBBADAD

Cevap Anh. B ACDCBBADAD

Sayısal (MAT) c cDbbBDA caaAbb b

Cevap Anh. B ACCDDAABBDBCCDADCD

Sayısal (FEN) abAbaD aacaCABcccAdA

Cevap Anh. B DAACDDCBCBCABDDBABA

Sözel (İNG)	S	D	Y	B%
İngilizce	1	1	0	100
Students will be able to understand short and simple texts on sports.	1	1	0	100
Students will be able to talk about past events with definite time.	1	1	0	100
Students will be able to write simple pieces to compare people.	1	1	0	100
Students will be able to understand a simple text about appearances, personalities, and comparisons including ex	1	1	0	100
Students will be able to recognize specific information in oral texts dealing with past events and dates.	1	1	0	100
Students will be able to describe past events and experiences.	1	1	0	100
Students will be able to talk about other people s appearances and personalities.	1	1	0	100
Students will be able to ask people questions about characteristics of wild animals.	1	1	0	100
Students will be able to ask questions related to the frequency of events.	1	1	0	100
Students will be able to spot the names of wild animals in simple texts.	1	1	0	100

Sayısal (MAT)	S	D	Y	B%
Matematik	3	0	3	0
Tam sayılarla toplama ve çıkarma işlemlerini yapar, ilgili problemleri çözer.	1	0	0	0
Rasyonel sayılarla toplama ve çıkarma işlemlerini yapar.	1	0	0	0
Rasyonel sayılarla çarpma ve bölme işlemlerini yapar.	3	0	2	0
Bir doğal sayı ile bir cebirsel ifadeyi çarpır.	1	0	1	0
Sayı örüntülerinin kuralını harfle ifade eder, kuralı harfle ifade edilen örüntünün istenilen terimini bulur.	1	1	0	100
Tam sayıların kendileri ile tekrarlı çarpımını üslü nicelik olarak ifade eder.	1	0	1	0
Devirli olan ve olmayan ondalık gösterimleri rasyonel sayı olarak ifade eder.	2	0	1	0
Rasyonel sayıların kare ve köklerini hesaplar.	1	1	0	100
Cebirsel ifadelerle toplama ve çıkarma işlemleri yapar.	1	1	0	100
Eşitliğin korunumu ilkesini anlar.	1	1	0	100
Rasyonel sayılarla çok adımlı işlemleri yapar.	1	0	1	0
Rasyonel sayılarla işlem yapmayı gerektiren problemleri çözer.	1	0	1	0
Tam sayılarla işlemler yapmayı gerektiren problemleri çözer.	1	1	0	100
Tam sayılarla çarpma ve bölme işlemlerini yapar.	2	0	1	0

Sayısal (FEN)	S	D	Y	B%
Fen	2	2	0	100
Kinetik ve potansiyel enerji türlerinin birbirine dönüşümünden hareketle enerjinin korunduğu sonucunu çıkarır.	2	2	0	100
Fiziksel anlamda yapılan işin, uygulanan kuvvet ve alınan yolla ilişkili olduğunu açıklar.	2	0	2	0
Mayoz ve mitoz arasındaki farkları karşılaştırır.	1	0	1	0
Hücre-doku-organ-sistem-organizma ilişkisini açıklar.	1	0	1	0
Uzay kirliliğinin nedenlerini ifade ederek bu kirliliğin yol açabileceği olası sonuçları tahmin eder.	1	0	1	0
Kütle ve ağırlık kavramlarını karşılaştırır.	1	1	0	100
Geçmişten günümüze atom kavramı ile ilgili düşüncelerin nasıl değiştiğini sorgular.	1	1	0	100
Yıldız kavramını açıklar.	1	1	0	100
Enerjiyi iş kavramı ile ilişkilendirerek, kinetik ve potansiyel enerji olarak sınıflandırır.	2	0	1	0
Sürtünme kuvvetinin kinetik enerji üzerindeki etkisini örneklerle açıklar.	1	0	1	0
Atomun yapısını ve yapısındaki temel parçacıklarını söyler.	1	0	1	0
Hava veya su direncinin etkisini azaltmaya yönelik bir araç tasarlar.	1	1	0	100
Yer çekimini kütle çekimi olarak gök cisimleri temelinde açıklar.	2	0	2	0
Üreme ana hücrelerinde mayozun nasıl gerçekleştiğini model üzerinde gösterir.	1	0	1	0
Hayvan ve bitki hücrelerini, temel kısımları ve görevleri açısından karşılaştırır.	1	1	0	100
Mitozun canlılar için önemini açıklar.	1	0	1	0

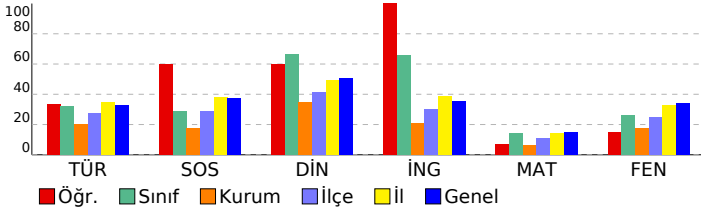

SINAV SONUÇ BELGESİ

2023- 7. SINIF GÜÇLENDİREN KURUMSAL DENEME -3

İSTANBUL / EYÜP / Eyüp Açık Kurs

DERSLERE GÖRE BAŞARI ANALİZİ

Öğrenci	Numara	Sınıf
DİCLE ÖZKAL	289	7A

Sözel (TÜR)	S	D	Y	B%
Türkçe				
Okudukları ile ilgili çıkarımlarda bulunur.	3	3	0	100
Metnin konusunu belirler.	1	1	0	100
Metnin ana fikrin/ana duygusunu belirler.	1	0	1	0
Bağlamdan hareketle bilmediği kelime ve kelime gruplarının anlamını tahmin eder.	1	1	0	100
Yazdıklarını düzenler.	2	0	2	0
Metindeki iş ve işlem basamaklarını kavrar.	1	1	0	100
Çekim eklerinin işlevlerini ayrt eder.	2	1	1	50
Grafik, tablo ve çizelgeyle sunulan bilgileri yorumlar.	1	1	0	100
Metinle ilgili sorular sorar.	1	1	0	100
Medya metinlerini değerlendirir.	1	1	0	100
Fillerin anlam özelliklerini fark eder.	1	1	0	100
Görsellerle ilgili sorulan cevaplar.	2	2	0	100
Metinde ele alınan sorunlara farklı çözümler üretir.	1	1	0	100
Metindeki yardımcı fikirleri belirler.	2	0	2	0

Puan Türü	Puan	Genel Ort.	Dereceler				
			Snf	Kurum	İlçe	İl	Genel
LGS	▼ 270,833	285,480	17	100	331	3572	42577
Puanı Hesaplanan:			343	794	6705	82042	
Katılımlar:			28	345	800	6728	82312

Sözel (SOS)	S	D	Y	B%
SOSYAL BİLGİLER				
Osmanlı Devleti nin siyasi güç olarak ortaya çıkış sürecini ve bu süreci etkileyen faktörleri açıklar.	1	1	0	100
Medyanın sosyal değişim ve etkileşimdeki rolünü tartışır.	1	1	0	100
Osmanlı Devleti nin fetih siyasetini örnekler üzerinden analiz eder.	2	1	1	50
Bireysel ve toplumsal ilişkilerde olumlu iletişim yollarını kullanır.	1	1	0	100
Osmanlı Devleti nde islahat hareketleri sonucu ortaya çıkan kurumlardan hareketle toplumsal ve ekonomik değişimi açıklar.	1	0	1	0
Avrupa daki gelişmelerle bağlantılı olarak Osmanlı Devleti ni değişime zorlayan süreçleri kavrar.	1	0	1	0
Örnek incelemeler yoluyla geçmişten günümüze, yerleşmeyi etkileyen faktörler hakkında çıkarımlarda bulunur.	2	0	2	0
Osmanlı kültür, sanat ve estetik anlayışına örnekler verir.	1	0	1	0

Ders	Soru	Doğru	Yanlış	Net	Başarı %	Sınıf Ort.	Kurum Ort.	Genel Ort.
Türkçe	20	14	6	12,00	60	▲ 6,44	▲ 4,06	▲ 6,58
SOSYAL BİLGİLER	10	4	6	2,00	20	▼ 2,89	▲ 1,73	▼ 3,73
Din K.ve A.B.	10	8	2	7,33	73	▲ 6,62	▲ 3,47	▲ 5,03
İngilizce	10	8	2	7,33	73	▲ 6,57	▲ 2,09	▲ 3,55
Matematik	20	2	13	-2,33	-12	▼ 2,82	▼ 1,20	▼ 3,03
Fen	20	6	11	2,33	12	▼ 5,25	▼ 3,55	▼ 6,80
Toplam:	90	42	40	28,67	32	▼ 30,60	▲ 16,10	▼ 28,74

Sözel (DİN)	S	D	Y	B%
Din K.ve A.B.				
Ahret hayatının aşamalarını açıklar.	2	1	1	50
Allah in (c.c.) adli, merhametli ve affedicisi olması ile ahiret inancını arasında ilişki kurar.	1	1	0	100
İslam da hac ibadetinin önemini ayet ve hadisler ışığında yorumlar.	1	0	1	0
Haccın yapıldığını özetler.	2	2	0	100
Kurban ibadetini İslam in yardımıyla ve dayanışmaya verdiği önem açısından değerlendirir.	1	1	0	100
Umre ibadeti ve önemini açıklar.	1	1	0	100
Nâs suresini okur, anlamını söyler.	1	1	0	100
Hız. İsmail in (a.s.) hayatını ana hatlarıyla tanıtır.	1	1	0	100

Soru No	12345678901234567890
Sözel (TÜR)	BAbAdDBAdCDaABCDCccB
Cevap Anh.	A BADAADBACCDBABCDDB

Sözel (İNG)	S	D	Y	B%
İngilizce				
Students will be able to understand short and simple texts on sports.	1	1	0	100
Students will be able to talk about past events with definite time.	1	1	0	100
Students will be able to write simple pieces to compare people.	1	1	0	100
Students will be able to understand a simple text about appearances, personalities, and comparisons including ex	1	1	0	100
Students will be able to recognize specific information in oral texts dealing with past events and dates.	1	0	1	0
Students will be able to describe past events and experiences.	1	1	0	100
Students will be able to talk about other people s appearances and personalities.	1	1	0	100
Students will be able to ask people questions about characteristics of wild animals.	1	0	1	0
Students will be able to ask questions related to the frequency of events.	1	1	0	100
Students will be able to spot the names of wild animals in simple texts.	1	1	0	100

Sözel (SOS)	BCADdadbcb
Cevap Anh.	A BCADACCBA
Sözel (DİN)	dBdCCDABDB
Cevap Anh.	A CBACCDABDB

Sayısal (MAT)	S	D	Y	B%
Matematik				
Tam sayılarla toplama ve çıkarma işlemlerini yapar, ilgili problemleri çözer.	3	0	3	0
Rasyonel sayılarla toplama ve çıkarma işlemlerini yapar.	1	0	0	0
Rasyonel sayılarla çarpma ve bölme işlemlerini yapar.	3	1	1	33
Bir doğal sayı ile bir cebirsel ifadeyi çarpır.	1	0	1	0
Sayı örüntülerinin kuralını harfle ifade eder, kuralı harfle ifade edilen örüntünün istenilen terimini bulur.	1	0	1	0
Tam sayıların kendileri ile tekrarlı çarpımını üslü nicelik olarak ifade eder.	1	0	1	0
Devirli olan ve olmayan ondalık gösterimleri rasyonel sayı olarak ifade eder.	2	0	1	0
Rasyonel sayıların kare ve köklerini hesaplar.	1	0	0	0
Cebirsel ifadelerle toplama ve çıkarma işlemleri yapar.	1	1	0	100
Eşitliğin korunumu ilkesini anlar.	1	0	1	0
Rasyonel sayılarla çok adımlı işlemleri yapar.	1	0	1	0
Rasyonel sayılarla işlem yapmayı gerektiren problemleri çözer.	1	0	1	0
Tam sayılarla işlemler yapmayı gerektiren problemleri çözer.	1	0	0	0
Tam sayılarla çarpma ve bölme işlemlerini yapar.	2	0	2	0

Sözel (İNG)	DADAGBCaCA
Cevap Anh.	A DADABBCDCA
Sayısal (MAT)	b Cab aca Dd bc addb
Cevap Anh.	A ADCDADCBADBBAAADDCCA

Sayısal (FEN)	S	D	Y	B%
Fen				
Kinetik ve potansiyel enerji türlerinin birbirine dönüşümünden hareketle enerjinin bulunduğu sonucunu çıkarır.	2	0	2	0
Fiziksel anlamda yapılan işin, uygulanan kuvvet ve alınan yolla ilişkili olduğunu açıklar.	2	1	1	50
Mayoz ve mitoz arasındaki farkları karşılaştırır.	1	0	1	0
Hücre-doku-organ-sistem-organizma ilişkisini açıklar.	1	1	0	100
Uzay kirliliğinin nedenlerini ifade ederek bu kirliliğin yol açabileceği olası sonuçları tahmin eder.	1	1	0	100
Kütle ve ağırlık kavramlarını karşılaştırır.	1	1	0	100
Geçmişten günümüze atom kavramı ile ilgili düşüncelerin nasıl değiştiğini sorgular.	1	0	1	0
Yıldız kavramını açıklar.	1	1	0	100
Enerjiyi iş kavramı ile ilişkilendirerek, kinetik ve potansiyel enerji olarak sınıflandırır.	2	0	1	0
Sürtünme kuvvetinin kinetik enerji üzerindeki etkisini örneklerle açıklar.	1	0	1	0
Atomun yapısını ve yapısındaki temel parçacıklarını söyler.	1	0	1	0
Hava veya su direncinin etkisini azaltmaya yönelik bir araç tasarlar.	1	0	0	0
Yer çekimini kütle çekimi olarak gök cisimleri temelinde açıklar.	2	0	2	0
Üreme ana hücrelerinde mayozun nasıl gerçekleştiğini model üzerinde gösterir.	1	0	1	0
Hayvan ve bitki hücrelerini, temel kısımları ve görevleri açısından karşılaştırır.	1	0	0	0
Mitozun canlılar için önemini açıklar.	1	1	0	100

Sayısal (FEN)	dabDDBdCB aab cb cD
Cevap Anh.	A ABABDBACBDCBCDDCAAD

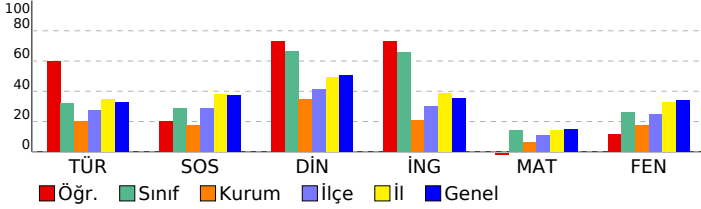

SINAV SONUÇ BELGESİ

2023- 7. SINIF GÜÇLENDİREN KURUMSAL DENEME -3

İSTANBUL / EYÜP / Eyüp Açık Kurs

DERSLERE GÖRE BAŞARI ANALİZİ

Öğrenci	Numara	Sınıf
ECRİN NUR AKÇAY	256	7A

Sözel (TÜR)	S	D	Y	B%
Türkçe				
Okudukları ile ilgili çıkarımlarda bulunur.	3	1	2	33
Metnin konusunu belirler.	1	1	0	100
Metnin ana fikrini/ana duygusunu belirler.	1	1	0	100
Bağlamdan hareketle bilmediği kelime ve kelime gruplarının anlamını tahmin eder.	1	1	0	100
Yazdıklarını düzenler.	2	0	2	0
Metindeki iş ve işlem basamaklarını kavrar.	1	1	0	100
Çekim eklerinin işlevlerini ayrt eder.	2	1	1	50
Grafik, tablo ve çizelgeyle sunulan bilgileri yorumlar.	1	0	1	0
Metinle ilgili sorular sorar.	1	0	1	0
Medya metinlerini değerlendirir.	1	1	0	100
Fillerin anlam özelliklerini fark eder.	1	1	0	100
Görsellerle ilgili sorulan cevaplar.	2	2	0	100
Metinde ele alınan sorunlara farklı çözümler üretir.	1	0	1	0
Metindeki yardımcı fikirleri belirler.	2	1	1	50

Puan Türü	Puan	Genel Ort.	Dereceler				
			Snf	Kurum	İlçe	İl	Genel
LGS	▲ 327,336	285,480	4	27	140	1865	23109
Puanı Hesaplanan:			343	794	6705	82042	
Katılımlar:			28	345	800	6728	82312

Sözel (SOS)	S	D	Y	B%
SOSYAL BİLGİLER				
Osmanlı Devleti nin siyasi güç olarak ortaya çıkış sürecini ve bu süreci etkileyen faktörleri açıklar.	1	0	1	0
Medyanın sosyal değişim ve etkileşimdeki rolünü tartışır.	1	0	1	0
Osmanlı Devleti nin fetih siyasetini örnekler üzerinden analiz eder.	2	2	0	100
Bireysel ve toplumsal ilişkilerde olumlu iletişim yollarını kullanır.	1	1	0	100
Osmanlı Devleti nde islahat hareketleri sonucu ortaya çıkan kurumlardan hareketle toplumsal ve ekonomik değişim	1	1	0	100
Avrupa daki gelişmelerle bağlantılı olarak Osmanlı Devleti ni değişime zorlayan süreçleri kavrar.	1	1	0	100
Örnek incelemeler yoluyla geçmişten günümüze, yerleşmeyi etkileyen faktörler hakkında çıkarımlarda bulunur.	2	0	2	0
Osmanlı kültür, sanat ve estetik anlayışına örnekler verir.	1	1	0	100

Ders	Soru	Doğru	Yanlış	Net	Başarı %	Sınıf Ort.	Kurum Ort.	Genel Ort.
Türkçe	20	11	9	8,00	40	▲ 6,44	▲ 4,06	▲ 6,58
SOSYAL BİLGİLER	10	6	4	4,67	47	▲ 2,89	▲ 1,73	▲ 3,73
Din K.ve A.B.	10	9	1	8,67	87	▲ 6,62	▲ 3,47	▲ 5,03
İngilizce	10	9	1	8,67	87	▲ 6,57	▲ 2,09	▲ 3,55
Matematik	20	10	6	8,00	40	▲ 2,82	▲ 1,20	▲ 3,03
Fen	20	9	10	5,67	28	▲ 5,25	▲ 3,55	▼ 6,80
Toplam:	90	54	31	43,67	49	▲ 30,60	▲ 16,10	▲ 28,74

Sözel (DİN)	S	D	Y	B%
Din K.ve A.B.				
Ahret hayatının aşamalarını açıklar.	2	1	1	50
Allah in (c.c.) adli, merhametli ve affedicisi olması ile ahiret inancını arasında ilişki kurar.	1	1	0	100
İslam da hac ibadetinin önemini ayet ve hadisler ışığında yorumlar.	1	1	0	100
Haccın yapılışını özetler.	2	2	0	100
Kurban ibadetini İslam in yardımıyla ve dayanışmaya verdiği önem açısından değerlendirir.	1	1	0	100
Umre ibadeti ve önemini açıklar.	1	1	0	100
Nâs suresini okur, anlamını söyler.	1	1	0	100
Hız. İsmail in (a.s.) hayatını ana hatlarıyla tanıtır.	1	1	0	100

Soru No	12345678901234567890
Sözel (TÜR)	BDaaDCBddDbdbBDBADAd
Cevap Anh.	BDBDCBABBCCABDAADAB

Sözel (İNG)	S	D	Y	B%
İngilizce				
Students will be able to understand short and simple texts on sports.	1	1	0	100
Students will be able to talk about past events with definite time.	1	1	0	100
Students will be able to write simple pieces to compare people.	1	1	0	100
Students will be able to understand a simple text about appearances, personalities, and comparisons including ex	1	1	0	100
Students will be able to recognize specific information in oral texts dealing with past events and dates.	1	0	1	0
Students will be able to describe past events and experiences.	1	1	0	100
Students will be able to talk about other people s appearances and personalities.	1	1	0	100
Students will be able to ask people questions about characteristics of wild animals.	1	1	0	100
Students will be able to ask questions related to the frequency of events.	1	1	0	100
Students will be able to spot the names of wild animals in simple texts.	1	1	0	100

Sözel (SOS)	dAdCCADAbc
Cevap Anh.	AABCCADACB

Sözel (FEN)	S	D	Y	B%
Matematik				
Tam sayılarla toplama ve çıkarma işlemlerini yapar, ilgili problemleri çözer.	3	3	0	100
Rasyonel sayılarla toplama ve çıkarma işlemlerini yapar.	1	0	0	0
Rasyonel sayılarla çarpma ve bölme işlemlerini yapar.	3	2	0	67
Bir doğal sayı ile bir cebirsel ifadeyi çarpır.	1	0	1	0
Sayı örüntülerinin kuralını harfle ifade eder, kuralı harfle ifade edilen örüntünün istenilen terimini bulur.	1	1	0	100
Tam sayıların kendileri ile tekrarlı çarpımını üslü nicelik olarak ifade eder.	1	0	1	0
Devirli olan ve olmayan ondalık gösterimleri rasyonel sayı olarak ifade eder.	2	0	1	0
Rasyonel sayıların kare ve köklerini hesaplar.	1	0	0	0
Cebirsel ifadelerle toplama ve çıkarma işlemleri yapar.	1	1	0	100
Eşitliğin korunumu ilkesini anlar.	1	1	0	100
Rasyonel sayılarla çok adımlı işlemleri yapar.	1	1	0	100
Rasyonel sayılarla işlem yapmayı gerektiren problemleri çözer.	1	0	1	0
Tam sayılarla işlemler yapmayı gerektiren problemleri çözer.	1	0	1	0
Tam sayılarla çarpma ve bölme işlemlerini yapar.	2	1	1	50

Sözel (DİN)	BDBADCCABa
Cevap Anh.	BDBADCCABC

Sayısal (MAT)	S	D	Y	B%
Sayısal (FEN)				
Kinetik ve potansiyel enerji türlerinin birbirine dönüşümünden hareketle enerjinin bulunduğu sonucunu çıkarır.	2	1	1	50
Fiziksel anlamda yapılan işin, uygulanan kuvvet ve alınan yolla ilişkili olduğunu açıklar.	2	0	1	0
Mayoz ve mitoz arasındaki farkları karşılaştırır.	1	0	1	0
Hücre-doku-organ-sistem-organizma ilişkisini açıklar.	1	0	1	0
Uzay kirliliğinin nedenlerini ifade ederek bu kirliliğin yol açabileceği olası sonuçları tahmin eder.	1	1	0	100
Kütle ve ağırlık kavramlarını karşılaştırır.	1	1	0	100
Geçmişten günümüze atom kavramı ile ilgili düşüncelerin nasıl değiştiğini sorgular.	1	1	0	100
Yıldız kavramını açıklar.	1	1	0	100
Enerjiyi iş kavramı ile ilişkilendirerek, kinetik ve potansiyel enerji olarak sınıflandırır.	2	1	1	50
Sürtünme kuvvetinin kinetik enerji üzerindeki etkisini örneklerle açıklar.	1	0	1	0
Atomun yapısını ve yapısındaki temel parçacıklarını söyler.	1	1	0	100
Hava veya su direncinin etkisini azaltmaya yönelik bir araç tasarlar.	1	1	0	100
Yer çekimini kütle çekimi olarak gök cisimleri temelinde açıklar.	2	1	1	50
Üreme ana hücrelerinde mayozun nasıl gerçekleştiğini model üzerinde gösterir.	1	0	1	0
Hayvan ve bitki hücrelerini, temel kısımları ve görevleri açısından karşılaştırır.	1	0	1	0
Mitozun canlılar için önemini açıklar.	1	0	1	0

Sözel (İNG)	ACDCBaADAD
Cevap Anh.	ACDCBBADAD

Sayısal (MAT)	ACbDbcA BD cdC AaC A
Cevap Anh.	ACCDDAABBDBCCDADCDCA

Sayısal (FEN)	cAcdaDCBab CABDcaAdb
Cevap Anh.	DAACDDCBCBACBDBBABA

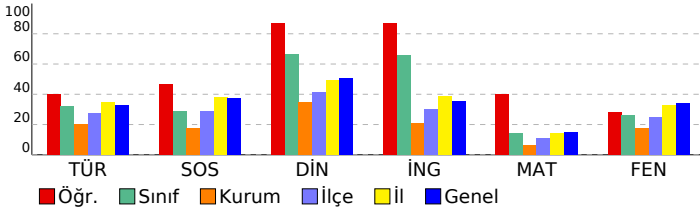

SINAV SONUÇ BELGESİ

2023- 7. SINIF GÜÇLENDİREN KURUMSAL DENEME -3

İSTANBUL / EYÜP / Eyüp Açık Kurs

DERSLERE GÖRE BAŞARI ANALİZİ

Öğrenci	Numara	Sınıf
EFE MİRAÇ ABARAMAK	94	7A

Sözel (TÜR)	S	D	Y	B%
Türkçe	3	2	1	67
Okudukları ile ilgili çıkarımlarda bulunur.	1	0	1	0
Metnin konusunu belirler.	1	0	1	0
Metnin ana fikrin/ana duygusunu belirler.	1	0	1	0
Bağlamdan hareketle bilmediği kelime ve kelime gruplarının anlamını tahmin eder.	1	1	0	100
Yazdıklarını düzenler.	2	0	2	0
Metindeki iş ve işlem basamaklarını kavrar.	1	0	1	0
Çekim eklerinin işlevlerini ayrt eder.	2	1	1	50
Grafik, tablo ve çizelgeyle sunulan bilgileri yorumlar.	1	1	0	100
Metinle ilgili sorular sorar.	1	0	1	0
Medya metinlerini değerlendirir.	1	0	1	0
Fillerin anlam özelliklerini fark eder.	1	1	0	100
Görsellerle ilgili sorulan cevaplar.	2	1	1	50
Metinde ele alınan sorunlara farklı çözümler üretir.	1	0	0	0
Metindeki yardımcı fikirleri belirler.	2	1	1	50

Puan Türü	Puan	Genel Ort.	Dereceler				
			Snf	Kurum	İlçe	İl	Genel
LGS	▲ 287,278	285,480	14	75	268	3083	36478
Puanı Hesaplanan:			343	794	6705	82042	
Katılımlar:			28	345	800	6728	82312

Sözel (SOS)	S	D	Y	B%
SOSYAL BİLGİLER	2	2	0	100
Osmanlı Devleti nin siyasi güç olarak ortaya çıkış sürecini ve bu süreci etkileyen faktörleri açıklar.	1	1	0	100
Medyanın sosyal değişim ve etkileşimdeki rolünü tartışır.	1	1	0	100
Osmanlı Devleti nin fetih siyasetini örnekler üzerinden analiz eder.	2	2	0	100
Bireysel ve toplumsal ilişkilerde olumlu iletişim yollarını kullanır.	1	1	0	100
Osmanlı Devleti nde islahat hareketleri sonucu ortaya çıkan kurumlardan hareketle toplumsal ve ekonomik değişimi açıklar.	1	1	0	100
Avrupa daki gelişmelerle bağlantılı olarak Osmanlı Devleti ni değişime zorlayan süreçleri kavrar.	1	1	0	100
Örnek incelemeler yoluyla geçmişten günümüze, yerleşmeyi etkileyen faktörler hakkında çıkarımlarda bulunur.	2	1	1	50
Osmanlı kültür, sanat ve estetik anlayışına örnekler verir.	1	1	0	100

Ders	Soru	Doğru	Yanlış	Net	Başarı %	Sınıf Ort.	Kurum Ort.	Genel Ort.
Türkçe	20	8	11	4,33	22	▼ 6,44	▲ 4,06	▼ 6,58
SOSYAL BİLGİLER	10	9	1	8,67	87	▲ 2,89	▲ 1,73	▲ 3,73
Din K.ve A.B.	10	7	3	6,00	60	▼ 6,62	▲ 3,47	▲ 5,03
İngilizce	10	9	1	8,67	87	▲ 6,57	▲ 2,09	▲ 3,55
Matematik	20	3	9	0,00	0	▼ 2,82	▼ 1,20	▼ 3,03
Fen	20	11	7	8,67	43	▲ 5,25	▲ 3,55	▲ 6,80
Toplam:	90	47	32	36,33	40	▲ 30,60	▲ 16,10	▲ 28,74

Sözel (DİN)	S	D	Y	B%
Din K.ve A.B.	2	2	0	100
Ahiret hayatının aşamalarını açıklar.	2	2	0	100
Allah ın (c.c.) adlı, merhametli ve affedicisi olması ile ahiret inancını açıklar.	1	1	0	100
İslam da hac ibadetinin önemini ayet ve hadisler ışığında yorumlar.	1	0	1	0
Haccın yapıldığını özetler.	2	2	0	100
Kurban ibadetini İslam ın yardımıyla ve dayanışmaya verdiği önem açısından değerlendirir.	1	0	1	0
Umre ibadeti ve önemini açıklar.	1	1	0	100
Nâs suresini okur, anlamını söyler.	1	0	1	0
Hz. İsmail ın (a.s.) hayatını ana hatlarıyla tanıtır.	1	1	0	100

Soru No	12345678901234567890
Sözel (TÜR)	dDd DCddabCCABadAadc
Cevap Anh.	BDBDCBABBCCABDAADAB

Sözel (İNG)	S	D	Y	B%
İngilizce	1	1	0	100
Students will be able to understand short and simple texts on sports.	1	0	1	0
Students will be able to talk about past events with definite time.	1	1	0	100
Students will be able to write simple pieces to compare people.	1	1	0	100
Students will be able to understand a simple text about appearances, personalities, and comparisons including ex...	2	1	0	100
Students will be able to recognize specific information in oral texts dealing with past events and dates.	1	1	0	100
Students will be able to describe past events and experiences.	1	1	0	100
Students will be able to talk about other people s appearances and personalities.	1	1	0	100
Students will be able to ask people questions about characteristics of wild animals.	1	1	0	100
Students will be able to ask questions related to the frequency of events.	1	1	0	100
Students will be able to spot the names of wild animals in simple texts.	1	1	0	100

Sözel (SOS)	AAaCCADACB
Cevap Anh.	AAaCCADACB
Sözel (DİN)	BDBdDcCbBC
Cevap Anh.	BDBADCCABC

Sözel (MAT)	S	D	Y	B%
Matematik	3	0	3	0
Tam sayılarla toplama ve çıkarma işlemlerini yapar, ilgili problemleri çözer.	3	0	3	0
Rasyonel sayılarla toplama ve çıkarma işlemlerini yapar.	1	0	0	0
Rasyonel sayılarla çarpma ve bölme işlemlerini yapar.	3	0	0	0
Bir doğal sayı ile bir cebirsel ifadeyi çarpır.	1	0	1	0
Sayı örüntülerinin kuralını harfle ifade eder, kuralı harfle ifade edilen örüntünün istenilen terimini bulur.	1	1	0	100
Tam sayıların kendileri ile tekrarlı çarpımını üslü nicelik olarak ifade eder.	1	0	1	0
Devirli olan ve olmayan ondalık gösterimleri rasyonel sayı olarak ifade eder.	2	0	0	0
Rasyonel sayıların kare ve köklerini hesaplar.	1	0	0	0
Cebirsel ifadelerle toplama ve çıkarma işlemleri yapar.	1	0	1	0
Eşitliğin korunumu ilkesini anlar.	1	1	0	100
Rasyonel sayılarla çok adımlı işlemleri yapar.	1	0	1	0
Rasyonel sayılarla işlem yapmayı gerektiren problemleri çözer.	1	0	0	0
Tam sayılarla işlemler yapmayı gerektiren problemleri çözer.	1	0	1	0
Tam sayılarla çarpma ve bölme işlemlerini yapar.	2	1	1	50

Sözel (İNG)	ACDCBBADAA
Cevap Anh.	ACDCBBADAD
Sayısal (MAT)	A abc d Bb aa Ab d
Cevap Anh.	ACCDDAABBDBCCDADCD

Sayısal (FEN)	aAcaaDCBa CABDDaAaA
Cevap Anh.	DAACDDCBCBACBDBBABA

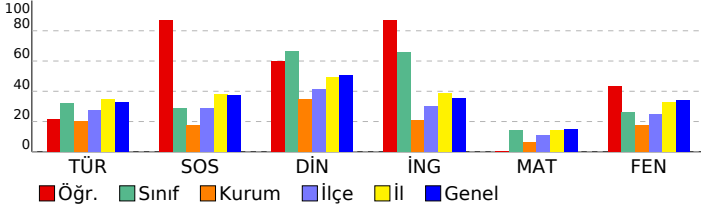

Sayısal (FEN)	S	D	Y	B%
Fen	2	2	0	100
Kinetik ve potansiyel enerji türlerinin birbirine dönüşümünden hareketle enerjinin korunmuş olduğunu açıklar.	2	2	0	100
Fiziksel anlamda yapılan işin, uygulanan kuvvet ve alınan yolla ilişkili olduğunu açıklar.	2	0	1	0
Mayoz ve mitoz arasındaki farkları karşılaştırır.	1	0	1	0
Hücre-doku-organ-sistem-organizma ilişkisini açıklar.	1	1	0	100
Uzay kirliliğinin nedenlerini ifade ederek bu kirliliğin yol açabileceği olası sonuçları tahmin eder.	1	1	0	100
Kütle ve ağırlık kavramlarını karşılaştırır.	1	1	0	100
Geçmişten günümüze atom kavramı ile ilgili düşüncelerin nasıl değiştiğini sorgular.	1	1	0	100
Yıldız kavramını açıklar.	1	1	0	100
Enerjiyi iş kavramı ile ilişkilendirerek, kinetik ve potansiyel enerji olarak sınıflandırır.	2	1	0	50
Sürtünme kuvvetinin kinetik enerji üzerindeki etkisini örneklerle açıklar.	1	0	1	0
Atomun yapısını ve yapısındaki temel parçacıklarını söyler.	1	1	0	100
Hava veya su direncinin etkisini azaltmaya yönelik bir araç tasarlar.	1	1	0	100
Yer çekimini kütle çekimi olarak gök cisimleri temelinde açıklar.	2	1	1	50
Üreme ana hücrelerinde mayozun nasıl gerçekleştiğini model üzerinde gösterir.	1	0	1	0
Hayvan ve bitki hücrelerini, temel kısımları ve görevleri açısından karşılaştırır.	1	0	1	0
Mitozun canlılar için önemini açıklar.	1	0	1	0

SINAV SONUÇ BELGESİ

2023- 7. SINIF GÜÇLENDİREN KURUMSAL DENEME -3

İSTANBUL / EYÜP / Eyüp Açık Kurs

Öğrenci Numara Sınıf
ELİF YÜRÜKEL 139 7A

Puan Türü	Puan	Genel Ort.	Dereceler				
			Snf	Kurum	İlçe	İl	Genel
LGS	▼ 245,819	285,480	23	154	445	4483	53082
Puanı Hesaplanan:			343	794	6705	82042	
Katılımlar:			28	345	800	6728	82312

Ders	Soru	Doğru	Yanlış	Net	Başarı %	Sınıf Ort.	Kurum Ort.	Genel Ort.
Türkçe	20	9	11	5,33	27	▼ 6,44	▲ 4,06	▼ 6,58
SOSYAL BİLGİLER	10	5	4	3,67	37	▲ 2,89	▲ 1,73	▼ 3,73
Din K.ve A.B.	10	7	3	6,00	60	▼ 6,62	▲ 3,47	▲ 5,03
İngilizce	10	10	0	10,00	100	▲ 6,57	▲ 2,09	▲ 3,55
Matematik	20	3	16	-2,33	-12	▼ 2,82	▼ 1,20	▼ 3,03
Fen	20	6	14	1,33	7	▼ 5,25	▼ 3,55	▼ 6,80
Toplam:	90	40	48	24,00	27	▼ 30,60	▲ 16,10	▼ 28,74

Soru No	12345678901234567890
Sözel (TÜR)	BACAdBddCbBacBCDcbDB
Cevap Anh.	A BADAADBACDBABCDDB
Sözel (SOS)	c ADbCCdca
Cevap Anh.	A BCADACCBA
Sözel (DİN)	dBACCDBcDB
Cevap Anh.	A CBACCDABDB
Sözel (İNG)	DADABBCDCA
Cevap Anh.	A DADABBCDCA
Sayısal (MAT)	cbCaAaacbbba cbbbaA
Cevap Anh.	A ADCDADCBBADBBAAADCCCA
Sayısal (FEN)	bdAcbDacCdDbadDbCbba
Cevap Anh.	A ABABDBACBDCBCDDCAAD

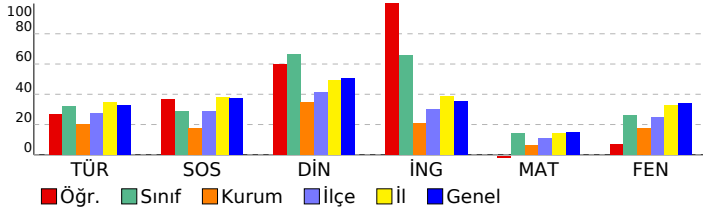

DERSLERE GÖRE BAŞARI ANALİZİ

Sözel (TÜR)

Türkçe	S	D	Y	B%
Okudukları ile ilgili çıkarımlarda bulunur.	3	1	2	33
Metnin konusunu belirler.	1	1	0	100
Metnin ana fikrin/ana duygusunu belirler.	1	0	1	0
Bağlamdan hareketle bilmediği kelime ve kelime gruplarının anlamını tahmin eder.	1	0	1	100
Yazdıklarını düzenler.	2	0	2	0
Metindeki iş ve işlem basamaklarını kavrar.	1	0	1	0
Çekim eklerinin işlevlerini ayrt eder.	2	1	1	50
Grafik, tablo ve çizelgeyle sunulan bilgileri yorumlar.	1	0	1	0
Metinle ilgili sorular sorar.	1	0	1	0
Medya metinlerini değerlendirir.	1	1	0	100
Fillerin anlam özelliklerini fark eder.	1	1	0	100
Görsellerle ilgili sorulan cevaplar.	2	2	0	100
Metinde ele alınan sorunlara farklı çözümler üretir.	1	0	1	0
Metindeki yardımcı fikirleri belirler.	2	1	1	50

Sözel (SOS)

SOSYAL BİLGİLER

SOSYAL BİLGİLER	S	D	Y	B%
Osmanlı Devleti nin siyasi güç olarak ortaya çıkış sürecini ve bu süreci etkileyen faktörleri açıklar.	1	0	1	0
Medyanın sosyal değişim ve etkileşimdeki rolünü tartışır.	1	0	0	0
Osmanlı Devleti nin fetih siyasetini örnekler üzerinden analiz eder.	2	1	1	50
Bireysel ve toplumsal ilişkilerde olumlu iletişim yollarını kullanır.	1	1	0	100
Osmanlı Devleti nde islahat hareketleri sonucu ortaya çıkan kurumlardan hareketle toplumsal ve ekonomik değişim	1	1	0	100
Avrupa daki gelişmelerle bağlantılı olarak Osmanlı Devleti ni değişime zorlayan süreçleri kavrar.	1	1	0	100
Örnek incelemeler yoluyla geçmişten günümüze, yerleşmeyi etkileyen faktörler hakkında çıkarımlarda bulunur.	2	1	1	50
Osmanlı kültür, sanat ve estetik anlayışına örnekler verir.	1	0	1	0

Sözel (DİN)

Din K.ve A.B.

Din K.ve A.B.	S	D	Y	B%
Ahiret hayatının aşamalarını açıklar.	2	1	1	50
Allah in (c.c.) adli, merhametli ve affedicisi olması ile ahiret inancını arasında ilişki kurar.	1	1	0	100
İslam da hac ibadetinin önemini ayet ve hadisler ışığında yorumlar.	1	1	0	100
Haccın yapıldığını özetler.	2	2	0	100
Kurban ibadetini İslam in yardımıyla ve dayanışmaya verdiği önem açısından değerlendirir.	1	1	0	100
Umre ibadeti ve önemini açıklar.	1	1	0	100
Nâs suresini okur, anlamını söyler.	1	0	1	0
Hız. İsmail in (a.s.) hayatını ana hatlarıyla tanıtır.	1	0	1	0

Sözel (İNG)

İngilizce

İngilizce	S	D	Y	B%
Students will be able to understand short and simple texts on sports.	1	1	0	100
Students will be able to talk about past events with definite time.	1	1	0	100
Students will be able to write simple pieces to compare people.	1	1	0	100
Students will be able to understand a simple text about appearances, personalities, and comparisons including ex	1	1	0	100
Students will be able to recognize specific information in oral texts dealing with past events and dates.	1	1	0	100
Students will be able to describe past events and experiences.	1	1	0	100
Students will be able to talk about other people s appearances and personalities.	1	1	0	100
Students will be able to ask people questions about characteristics of wild animals.	1	1	0	100
Students will be able to ask questions related to the frequency of events.	1	1	0	100
Students will be able to spot the names of wild animals in simple texts.	1	1	0	100

Sayısal (MAT)

Matematik

Matematik	S	D	Y	B%
Tam sayılarla toplama ve çıkarma işlemlerini yapar, ilgili problemleri çözer.	3	0	3	0
Rasyonel sayılarla toplama ve çıkarma işlemlerini yapar.	1	0	1	0
Rasyonel sayılarla çarpma ve bölme işlemlerini yapar.	3	1	2	33
Bir doğal sayı ile bir cebirsel ifadeyi çarpır.	1	0	1	0
Sayı örüntülerinin kuralını harfle ifade eder, kuralı harfle ifade edilen örüntünün istenilen terimini bulur.	1	1	0	100
Tam sayıların kendileri ile tekrarlı çarpımını üslü nicelik olarak ifade eder.	1	0	1	0
Devirli olan ve olmayan ondalık gösterimleri rasyonel sayı olarak ifade eder.	2	0	2	0
Rasyonel sayıların kare ve köklerini hesaplar.	1	0	1	0
Cebirsel ifadelerle toplama ve çıkarma işlemlerini yapar.	1	0	1	0
Eşitliğin korunumu ilkesini anlar.	1	0	1	0
Rasyonel sayılarla çok adımlı işlemlerini yapar.	1	0	0	0
Rasyonel sayılarla işlem yapmayı gerektiren problemleri çözer.	1	0	1	0
Tam sayılarla işlemler yapmayı gerektiren problemleri çözer.	1	0	1	0
Tam sayılarla çarpma ve bölme işlemlerini yapar.	2	1	1	50

Sayısal (FEN)

Fen

Fen	S	D	Y	B%
Kinetik ve potansiyel enerji türlerinin birbirine dönüşümünden hareketle enerjinin korunduğu sonucunu çıkarır.	2	1	1	50
Fiziksel anlamda yapılan işin, uygulanan kuvvet ve alınan yolla ilişkili olduğunu açıklar.	2	0	2	0
Mayoz ve mitoz arasındaki farkları karşılaştırır.	1	0	1	0
Hücre-doku-organ-sistem-organizma ilişkisini açıklar.	1	0	1	0
Uzay kirliliğinin nedenlerini ifade ederek bu kirliliğin yol açabileceği olası sonuçları tahmin eder.	1	1	0	100
Kütle ve ağırlık kavramlarını karşılaştırır.	1	0	1	0
Geçmişten günümüze atom kavramı ile ilgili düşüncelerin nasıl değiştiğini sorgular.	1	0	1	0
Yıldız kavramını açıklar.	1	1	0	100
Enerjiyi iş kavramı ile ilişkilendirerek, kinetik ve potansiyel enerji olarak sınıflandırır.	2	1	1	50
Sürtünme kuvvetinin kinetik enerji üzerindeki etkisini örneklerle açıklar.	1	0	1	0
Atomun yapısını ve yapısındaki temel parçacıklarını söyler.	1	0	1	0
Hava veya su direncinin etkisini azaltmaya yönelik bir araç tasarlar.	1	1	0	100
Yer çekimini kütle çekimi olarak gök cisimleri temelinde açıklar.	2	0	2	0
Üreme ana hücrelerinde mayozun nasıl gerçekleştiğini model üzerinde gösterir.	1	1	0	100
Hayvan ve bitki hücrelerini, temel kısımları ve görevleri açısından karşılaştırır.	1	0	1	0
Mitozun canlılar için önemini açıklar.	1	0	1	0

SINAV SONUÇ BELGESİ

İSTANBUL / EYÜP / Eyüp Açık Kurs

Öğrenci	Numara	Sınıf
EMİR YILDIRIM	122	7A

Puan Türü	Puan	Genel Ort.	Dereceler				
			Snf	Kurum	İlçe	İl	Genel
LGS	▲ 314,444	285,480	7	40	176	2236	27149
Puanı Hesaplanan:			343	794	6705	82042	
Katılımlar:			28	345	800	6728	82312

Ders	Soru	Doğru	Yanlış	Net	Başarı %	Sınıf Ort.	Kurum Ort.	Genel Ort.
Türkçe	20	8	11	4,33	22	▼ 6,44	▲ 4,06	▼ 6,58
SOSYAL BİLGİLER	10	7	1	6,67	67	▲ 2,89	▲ 1,73	▲ 3,73
Din K.ve A.B.	10	9	1	8,67	87	▲ 6,62	▲ 3,47	▲ 5,03
İngilizce	10	4	4	2,67	27	▼ 6,57	▲ 2,09	▼ 3,55
Matematik	20	7	7	4,67	23	▲ 2,82	▲ 1,20	▲ 3,03
Fen	20	13	3	12,00	60	▲ 5,25	▲ 3,55	▲ 6,80
Toplam:	90	48	27	39,00	43	▲ 30,60	▲ 16,10	▲ 28,74

Soru No	12345678901234567890
Sözel (TÜR)	dccbDCCcAc abbBcbADAB
Cevap Anh.	BDBDCBABBDCBDAADAB
Sözel (SOS)	d BCC DACB
Cevap Anh.	AABCCADACB
Sözel (DİN)	BDBADCCABd
Cevap Anh.	BDBADCCABC
Sözel (İNG)	ACa BBcCb
Cevap Anh.	ACDCBBADAD
Sayısal (MAT)	ACCaDdd BD a a Ab b
Cevap Anh.	ACCDDAABBDBCCDADCD
Sayısal (FEN)	cA CDDCB BCABDDcAc
Cevap Anh.	DAACDDCBDCBDBDBABA

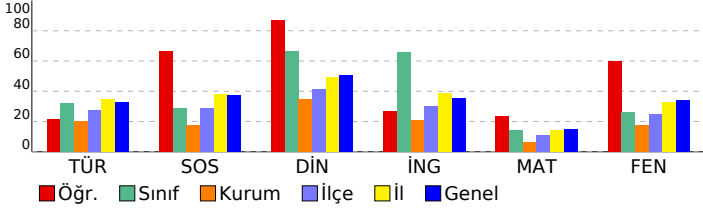

2023- 7. SINIF GÜÇLENDİREN KURUMSAL DENEME -3

DERSLERE GÖRE BAŞARI ANALİZİ

Sözel (TÜR)					
Türkçe	S	D	Y	B%	
Okudukları ile ilgili çıkarımlarda bulunur.	3	2	1	67	
Metnin konusunu belirler.	1	1	0	100	
Metnin ana fikrini/ana duygusunu belirler.	1	1	0	100	
Bağlamdan hareketle bilmediği kelime ve kelime gruplarının anlamını tahmin eder.	1	1	0	100	
Yazdıklarını düzenler.	2	0	2	0	
Metindeki iş ve işlem basamaklarını kavrar.	1	0	1	0	
Çekim eklerinin işlevlerini ayrt eder.	2	0	1	0	
Grafik, tablo ve çizelgeyle sunulan bilgileri yorumlar.	1	0	1	0	
Metinle ilgili sorular sorar.	1	1	0	100	
Medya metinlerini değerlendirir.	1	0	1	0	
Fillerin anlam özelliklerini fark eder.	1	1	0	100	
Görsellerle ilgili sorulan cevaplar.	2	1	1	50	
Metinde ele alınan sorunlara farklı çözümler üretir.	1	0	1	0	
Metindeki yardımcı fikirleri belirler.	2	0	2	0	

Sözel (SOS)					
SOSYAL BİLGİLER	S	D	Y	B%	
Osmanlı Devleti nin siyasi güç olarak ortaya çıkış sürecini ve bu süreci etkileyen faktörleri açıklar.	1	1	0	100	
Medyanın sosyal değişim ve etkileşimdeki rolünü tartışır.	1	1	0	100	
Osmanlı Devleti nin fetih siyasetini örnekler üzerinden analiz eder.	2	1	0	50	
Bireysel ve toplumsal ilişkilerde olumlu iletişim yollarını kullanır.	1	1	0	100	
Osmanlı Devleti nde islahat hareketleri sonucu ortaya çıkan kurumlardan hareketle toplumsal ve ekonomik değişim	1	1	0	100	
Avrupa daki gelişmelerle bağlantılı olarak Osmanlı Devleti ni değişime zorlayan süreçleri kavrar.	1	1	0	100	
Örnek incelemeler yoluyla geçmişten günümüze, yerleşmeyi etkileyen faktörler hakkında çıkarımlarda bulunur.	2	1	1	50	
Osmanlı kültür, sanat ve estetik anlayışına örnekler verir.	1	0	0	0	

Sözel (DİN)					
Din K.ve A.B.	S	D	Y	B%	
Ahiret hayatının aşamalarını açıklar.	2	1	1	50	
Allah in (c.c.) adili, merhametli ve affedicisi olması ile ahiret inancını arasında ilişki kurar.	1	1	0	100	
İslam da hac ibadetinin önemini ayet ve hadisler ışığında yorumlar.	1	1	0	100	
Haccın yapılışını özetler.	2	2	0	100	
Kurban ibadetini İslam in yardımıyla ve dayanışmaya verdiği önem açısından değerlendirir.	1	1	0	100	
Umre ibadeti ve önemini açıklar.	1	0	1	0	
Nâs suresini okur, anlamını söyler.	1	1	0	100	
Hız. İsmail in (a.s.) hayatını ana hatlarıyla tanıtır.	1	1	0	100	

Sözel (İNG)					
İngilizce	S	D	Y	B%	
Students will be able to understand short and simple texts on sports.	1	0	0	0	
Students will be able to talk about past events with definite time.	1	0	1	0	
Students will be able to write simple pieces to compare people.	1	0	1	0	
Students will be able to understand a simple text about appearances, personalities, and comparisons including ex	1	0	1	0	
Students will be able to recognize specific information in oral texts dealing with past events and dates.	1	1	0	100	
Students will be able to describe past events and experiences.	1	1	0	100	
Students will be able to talk about other people s appearances and personalities.	1	0	0	0	
Students will be able to ask people questions about characteristics of wild animals.	1	0	1	0	
Students will be able to ask questions related to the frequency of events.	1	1	0	100	
Students will be able to spot the names of wild animals in simple texts.	1	1	0	100	

Sayısal (MAT)					
Matematik	S	D	Y	B%	
Tam sayılarla toplama ve çıkarma işlemlerini yapar, ilgili problemleri çözer.	3	0	3	0	
Rasyonel sayılarla toplama ve çıkarma işlemlerini yapar.	1	0	0	0	
Rasyonel sayılarla çarpma ve bölme işlemlerini yapar.	3	1	0	33	
Bir doğal sayı ile bir cebirsel ifadeyi çarpır.	1	0	1	0	
Sayı örüntülerinin kuralını harfle ifade eder, kuralı harfle ifade edilen örüntünün istenilen terimini bulur.	1	1	0	100	
Tam sayıların kendileri ile tekrarlı çarpımını üslü nicelik olarak ifade eder.	1	0	0	0	
Devirli olan ve olmayan ondalık gösterimleri rasyonel sayı olarak ifade eder.	2	0	1	0	
Rasyonel sayıların kare ve köklerini hesaplar.	1	0	0	0	
Cebirsel ifadelerle toplama ve çıkarma işlemleri yapar.	1	1	0	100	
Eşitliğin korunumu ilkesini anlar.	1	1	0	100	
Rasyonel sayılarla çok adımlı işlemleri yapar.	1	0	1	0	
Rasyonel sayılarla işlem yapmayı gerektiren problemleri çözer.	1	0	1	0	
Tam sayılarla işlemler yapmayı gerektiren problemleri çözer.	1	1	0	100	
Tam sayılarla çarpma ve bölme işlemlerini yapar.	2	2	0	100	

Sayısal (FEN)					
Fen	S	D	Y	B%	
Kinetik ve potansiyel enerji türlerinin birbirine dönüşümünden hareketle enerjinin korunduğu sonucunu çıkarır.	2	1	0	50	
Fiziksel anlamda yapılan işin, uygulanan kuvvet ve alınan yolla ilişkili olduğunu açıklar.	2	1	1	50	
Mayoz ve mitoz arasındaki farkları karşılaştırır.	1	0	1	0	
Hücre-doku-organ-sistem-organizma ilişkisini açıklar.	1	1	0	100	
Uzay kirliliğinin nedenlerini ifade ederek bu kirliliğin yol açabileceği olası sonuçları tahmin eder.	1	1	0	100	
Kütle ve ağırlık kavramlarını karşılaştırır.	1	1	0	100	
Geçmişten günümüze atom kavramı ile ilgili düşüncelerin nasıl değiştiğini sorgular.	1	1	0	100	
Yıldız kavramını açıklar.	1	1	0	100	
Enerjiyi iş kavramı ile ilişkilendirerek, kinetik ve potansiyel enerji olarak sınıflandırır.	2	1	0	50	
Sürtünme kuvvetinin kinetik enerji üzerindeki etkisini örneklerle açıklar.	1	0	0	0	
Atomun yapısını ve yapısındaki temel parçacıklarını söyler.	1	1	0	100	
Hava veya su direncinin etkisini azaltmaya yönelik bir araç tasarlar.	1	1	0	100	
Yer çekimini kütle çekimi olarak gök cisimleri temelinde açıklar.	2	2	0	100	
Üreme ana hücrelerinde mayozun nasıl gerçekleştiğini model üzerinde gösterir.	1	1	0	100	
Hayvan ve bitki hücrelerini, temel kısımları ve görevleri açısından karşılaştırır.	1	0	0	0	
Mitozun canlılar için önemini açıklar.	1	0	1	0	

SINAV SONUÇ BELGESİ

2023- 7. SINIF GÜÇLENDİREN KURUMSAL DENEME -3

İSTANBUL / EYÜP / Eyüp Açık Kurs

DERSLERE GÖRE BAŞARI ANALİZİ

Öğrenci	Numara	Sınıf
EMİR KA AYKABAY	280	7A

Puan Türü	Puan	Genel Ort.	Dereceler				
			Snf	Kurum	İlçe	İl	Genel
LGS	▼ 220,994	285,480	27	220	584	5418	64847
Puanı Hesaplanan:			343	794	6705	82042	
Katılımlar:			28	345	800	6728	82312

Ders	Soru	Doğru	Yanlış	Net	Başarı %	Sınıf Ort.	Kurum Ort.	Genel Ort.
Türkçe	20	4	5	2,33	12	▼ 6,44	▼ 4,06	▼ 6,58
SOSYAL BİLGİLER	10	5	5	3,33	33	▲ 2,89	▲ 1,73	▼ 3,73
Din K.ve A.B.	10	6	4	4,67	47	▼ 6,62	▲ 3,47	▼ 5,03
Matematik	20	0	1	-0,33	-2	▼ 2,82	▼ 1,20	▼ 3,03
Fen	20	1	3	0,00	0	▼ 5,25	▼ 3,55	▼ 6,80
Toplam:	90	16	18	10,00	11	▼ 30,60	▼ 16,10	▼ 28,74

Soru No	12345678901234567890
Sözel (TÜR)	BDB cdbAdb
Cevap Anh.	B BDBCDABDCCABDAADAB
Sözel (SOS)	AABdCdaAaa
Cevap Anh.	B AABCCADACB
Sözel (DİN)	BDddDCCdBb
Cevap Anh.	BDBADCCABC
Sayısal (MAT)	a
Cevap Anh.	B ACCDDAABBDABBCDADCD
Sayısal (FEN)	cA ad
Cevap Anh.	B DAACDCCBDCBACBDBBABA

Türkçe	S	D	Y	B%
Okudukları ile ilgili çıkarımlarda bulunur.	3	0	0	0
Metnin konusunu belirler.	1	0	0	0
Metnin ana fikrin/ana duygusunu belirler.	1	0	0	0
Bağlamdan hareketle bilmediği kelime ve kelime gruplarının anlamını tahmin eder.	1	0	0	0
Yazdıklarını düzenler.	2	0	1	0
Metindeki iş ve işlem basamaklarını kavrar.	1	0	0	0
Çekim eklerinin işlevlerini ayrt eder.	2	0	1	0
Grafik, tablo ve çizelgeyle sunulan bilgileri yorumlar.	1	0	0	0
Metinle ilgili sorular sorar.	1	1	0	100
Medya metinlerini değerlendirir.	1	0	1	0
Fillerin anlam özelliklerini fark eder.	1	0	1	0
Görsellerle ilgili sorulan cevaplar.	2	1	1	50
Metinde ele alınan sorunlara farklı çözümler üretir.	1	0	0	0
Metindeki yardımcı fikirleri belirler.	2	2	0	100

SOSYAL BİLGİLER	S	D	Y	B%
Osmanlı Devleti nin siyasi güç olarak ortaya çıkış sürecini ve bu süreci etkileyen faktörleri açıklar.	1	0	1	0
Medyanın sosyal değişim ve etkileşimdeki rolünü tartışır.	1	0	1	0
Osmanlı Devleti nin fetih siyasetini örnekler üzerinden analiz eder.	2	1	1	50
Bireysel ve toplumsal ilişkilerde olumlu iletişim yollarını kullanır.	1	0	1	0
Osmanlı Devleti nde islahat hareketleri sonucu ortaya çıkan kurumlardan hareketle toplumsal ve ekonomik değişimi değerlendirir.	1	1	0	100
Avrupa daki gelişmelerle bağlantılı olarak Osmanlı Devleti ni değişime zorlayan süreçleri kavrar.	1	1	1	0
Örnek incelemeler yoluyla geçmişten günümüze, yerleşmeyi etkileyen faktörler hakkında çıkarımlarda bulunur.	2	2	0	100
Osmanlı kültür, sanat ve estetik anlayışına örnekler verir.	1	1	0	100

DİN K.ve A.B.	S	D	Y	B%
Ahiret hayatının aşamalarını açıklar.	2	1	1	50
Allah in (c.c.) adlı, merhametli ve affedicisi olması ile ahiret inancını arasında ilişki kurar.	1	1	0	100
İslam da hac ibadetinin önemini ayet ve hadisler ışığında yorumlar.	1	0	1	0
Bir doğal olayı özetler.	2	2	0	100
Kurban ibadetini İslam in yardımıyla ve dayanışmaya verdiği önem açısından değerlendirir.	1	1	0	100
Umre ibadeti ve önemini açıklar.	1	1	0	100
Nâs suresini okur, anlamını söyler.	1	0	1	0
Hz. İsmail in (a.s.) hayatını ana hatlarıyla tanıtır.	1	0	1	0

İNGİLİZCE	S	D	Y	B%
Students will be able to understand short and simple texts on sports.	1	0	0	0
Students will be able to talk about past events with definite time.	1	0	0	0
Students will be able to write simple pieces to compare people.	1	0	0	0
Students will be able to understand a simple text about appearances, personalities, and comparisons including ex	1	0	0	0
Students will be able to recognize specific information in oral texts dealing with past events and dates.	1	0	0	0
Students will be able to describe past events and experiences.	1	0	0	0
Students will be able to talk about other people s appearances and personalities.	1	0	0	0
Students will be able to ask people questions about characteristics of wild animals.	1	0	0	0
Students will be able to ask questions related to the frequency of events.	1	0	0	0
Students will be able to spot the names of wild animals in simple texts.	1	0	0	0

MAT	S	D	Y	B%
Tam sayılarla toplama ve çıkarma işlemlerini yapar, ilgili problemleri çözer.	3	0	1	0
Rasyonel sayılarla toplama ve çıkarma işlemlerini yapar.	1	0	0	0
Rasyonel sayılarla çarpma ve bölme işlemlerini yapar.	3	0	0	0
Bir doğal sayı ile bir cebirsel ifadeyi çarpır.	1	0	0	0
Sayı örüntülerinin kuralını harfle ifade eder, kuralı harfle ifade edilen örüntünün istenilen terimini bulur.	1	0	0	0
Tam sayıların kendileri ile tekrarlı çarpımını üslû nicelik olarak ifade eder.	1	0	0	0
Devirli olan ve olmayan ondalık gösterimleri rasyonel sayı olarak ifade eder.	2	0	0	0
Rasyonel sayıların kare ve köklerini hesaplar.	1	0	0	0
Cebirsel ifadelerle toplama ve çıkarma işlemlerini yapar.	1	0	0	0
Eşitliğin korunumu ilkesini anlar.	1	0	0	0
Rasyonel sayılarla çok adımlı işlemleri yapar.	1	0	0	0
Rasyonel sayılarla işlem yapmayı gerektiren problemleri çözer.	1	0	0	0
Tam sayılarla işlemler yapmayı gerektiren problemleri çözer.	1	0	0	0
Tam sayılarla çarpma ve bölme işlemlerini yapar.	2	0	0	0

FEN	S	D	Y	B%
Kinetik ve potansiyel enerji türlerinin birbirine dönüşümünden hareketle enerjinin korunmuş olduğunu çıkarır.	2	0	0	0
Fiziksel anlamda yapılan işin, uygulanan kuvvet ve alınan yolla ilişkili olduğunu açıklar.	2	0	0	0
Mayoz ve mitoz arasındaki farkları karşılaştırır.	1	0	0	0
Hücre-doku-organ-sistem-organizma ilişkisini açıklar.	1	0	0	0
Uzay kirliliğinin nedenlerini ifade ederek bu kirliliğin yol açabileceği olası sonuçları tahmin eder.	1	0	0	0
Kütle ve ağırlık kavramlarını karşılaştırır.	1	0	0	0
Geçmişten günümüze atom kavramı ile ilgili düşüncelerin nasıl değiştiğini sorgular.	1	0	0	0
Yıldız kavramını açıklar.	1	0	0	0
Enerjiyi iş kavramı ile ilişkilendirerek, kinetik ve potansiyel enerji olarak sınıflandırır.	2	0	1	0
Sürtünme kuvvetinin kinetik enerji üzerindeki etkisini örneklerle açıklar.	1	0	0	0
Atomun yapısını ve yapısındaki temel parçacıklarını söyler.	1	0	0	0
Hava veya su direncinin etkisini azaltmaya yönelik bir araç tasarlar.	1	0	1	0
Yer çekimini kütle çekimi olarak gök cisimleri temelinde açıklar.	2	1	0	50
Üreme ana hücrelerinde mayozun nasıl gerçekleştiğini model üzerinde gösterir.	1	0	0	0
Hayvan ve bitki hücrelerini, temel kısımları ve görevleri açısından karşılaştırır.	1	0	0	0
Mitozun canlılar için önemini açıklar.	1	0	1	0

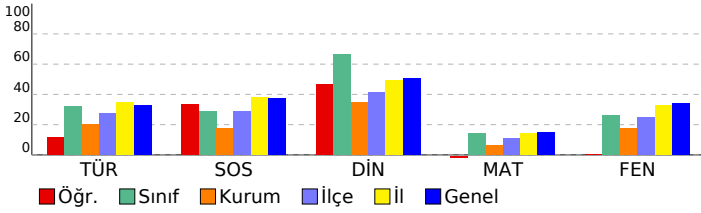

SINAV SONUÇ BELGESİ

İSTANBUL / EYÜP / Eyüp Açık Kurs

Öğrenci	Numara	Sınıf
EMİRHAN ÖZKUL	0	7A

Puan Türü	Puan	Genel Ort.	Dereceler				
			Snf	Kurum	İlçe	İl	Genel
LGS	▲ 311,233	285,480	8	45	189	2319	28131
Puanı Hesaplanan:			343	794	6705	82042	
Katılımlar:			28	345	800	6728	82312

Ders	Soru	Doğru	Yanlış	Net	Başarı %	Sınıf Ort.	Kurum Ort.	Genel Ort.
Türkçe	20	12	7	9,67	48	▲ 6,44	▲ 4,06	▲ 6,58
SOSYAL BİLGİLER	10	2	8	-0,67	-7	▼ 2,89	▼ 1,73	▼ 3,73
Din K.ve A.B.	10	10	0	10,00	100	▲ 6,62	▲ 3,47	▲ 5,03
İngilizce	10	7	3	6,00	60	▼ 6,57	▲ 2,09	▲ 3,55
Matematik	20	8	7	5,67	28	▲ 2,82	▲ 1,20	▲ 3,03
Fen	20	9	10	5,67	28	▲ 5,25	▲ 3,55	▼ 6,80
Toplam:	90	48	35	36,33	40	▲ 30,60	▲ 16,10	▲ 28,74

Soru No	12345678901234567890
Sözel (TÜR)	BbDAbDBACbD AdCcCcDc
Cevap Anh.	A BADAADBACDBABCDDB
Sözel (SOS)	BbAcdbaDbd
Cevap Anh.	A BCADACBAA
Sözel (DİN)	CBACCDABDB
Cevap Anh.	A CBACCDABDB
Sözel (İNG)	aAddBaCDCA
Cevap Anh.	A DADABBCDCA
Sayısal (MAT)	aAaaBaADBAAAbb C
Cevap Anh.	A ADCDADCBBADBBAAADDCCA
Sayısal (FEN)	aABacacbabCBCaDcCbAd
Cevap Anh.	A ABABDBBACBDCBCDDCAAD

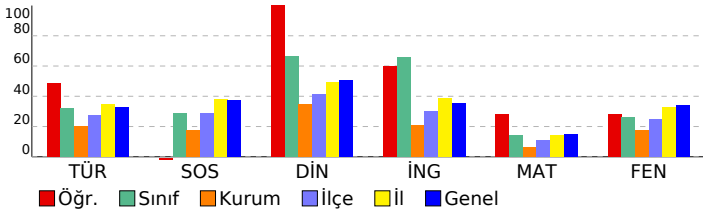

2023- 7. SINIF GÜÇLENDİREN KURUMSAL DENEME -3

DERSLERE GÖRE BAŞARI ANALİZİ

Sözel (TÜR)		S	D	Y	B%
Türkçe					
Okudukları ile ilgili çıkarımlarda bulunur.		3	3	0	100
Metnin konusunu belirler.		1	0	1	0
Metnin ana fikrini/ana duygusunu belirler.		1	1	0	100
Bağlamdan hareketle bilmediği kelime ve kelime gruplarının anlamını tahmin eder.		1	1	0	100
Yazdıklarını düzenler.		2	0	1	0
Metindeki iş ve işlem basamaklarını kavrar.		1	1	0	100
Çekim eklerinin işlevlerini ayrt eder.		2	2	0	100
Grafik, tablo ve çizelgeyle sunulan bilgileri yorumlar.		1	0	1	0
Metinle ilgili sorular sorar.		1	1	0	100
Medya metinlerini değerlendirir.		1	0	1	0
Fillerin anlam özelliklerini fark eder.		1	1	0	100
Görsellerle ilgili sorulan cevaplar.		2	0	2	0
Metinde ele alınan sorunlara farklı çözümler üretir.		1	1	0	100
Metindeki yardımcı fikirleri belirler.		2	1	1	50

Sözel (SOS)		S	D	Y	B%
SOSYAL BİLGİLER					
Osmanlı Devleti nin siyasi güç olarak ortaya çıkış sürecini ve bu süreci etkileyen faktörleri açıklar.		1	1	0	100
Medyanın sosyal değişim ve etkileşimdeki rolünü tartışır.		1	0	1	0
Osmanlı Devleti nin fetih siyasetini örnekler üzerinden analiz eder.		2	1	1	50
Bireysel ve toplumsal ilişkilerde olumlu iletişim yollarını kullanır.		1	0	1	0
Osmanlı Devleti nde islahat hareketleri sonucu ortaya çıkan kurumlardan hareketle toplumsal ve ekonomik değişimi tartışır.		1	0	1	0
Avrupa daki gelişmelerle bağlantılı olarak Osmanlı Devleti ni değişime zorlayan süreçleri kavrar.		1	0	1	0
Örnek incelemeler yoluyla geçmişten günümüze, yerleşmeyi etkileyen faktörler hakkında çıkarımlarda bulunur.		2	0	2	0
Osmanlı kültür, sanat ve estetik anlayışına örnekler verir.		1	0	1	0

Sözel (DİN)		S	D	Y	B%
Din K.ve A.B.					
Ahret hayatının aşamalarını açıklar.		2	2	0	100
Allah ın (c.c.) adlı, merhametli ve affedicisi olması ile ahiret inancı arasında ilişki kurar.		1	1	0	100
İslam da hac ibadetinin önemini ayet ve hadisler ışığında yorumlar.		1	1	0	100
Haccın yapılışını özetler.		2	2	0	100
Kurban ibadetini İslam ın yardımıyla ve dayanışmaya verdiği önem açısından değerlendirir.		1	1	0	100
Umre ibadeti ve önemini açıklar.		1	1	0	100
Nâs suresini okur, anlamını söyler.		1	1	0	100
Hız. İsmail in (a.s.) hayatını ana hatlarıyla tanıtır.		1	1	0	100

Sözel (İNG)		S	D	Y	B%
İngilizce					
Students will be able to understand short and simple texts on sports.		1	0	1	0
Students will be able to talk about past events with definite time.		1	1	0	100
Students will be able to write simple pieces to compare people.		1	1	0	100
Students will be able to understand a simple text about appearances, personalities, and comparisons including ex		1	0	1	0
Students will be able to recognize specific information in oral texts dealing with past events and dates.		1	1	0	100
Students will be able to describe past events and experiences.		1	0	1	0
Students will be able to talk about other people s appearances and personalities.		1	1	0	100
Students will be able to ask people questions about characteristics of wild animals.		1	1	0	100
Students will be able to ask questions related to the frequency of events.		1	1	0	100
Students will be able to spot the names of wild animals in simple texts.		1	1	0	100

Sayısal (MAT)		S	D	Y	B%
Matematik					
Tam sayılarla toplama ve çıkarma işlemlerini yapar, ilgili problemleri çözer.		3	0	2	0
Rasyonel sayılarla toplama ve çıkarma işlemlerini yapar.		1	0	0	0
Rasyonel sayılarla çarpma ve bölme işlemlerini yapar.		3	1	1	33
Bir doğal sayı ile bir cebirsel ifadeyi çarpır.		1	0	1	0
Sayı örüntülerinin kuralını harfle ifade eder, kuralı harfle ifade edilen örüntünün istenilen terimini bulur.		1	1	0	100
Tam sayıların kendileri ile tekrarlı çarpımını üslü nicelik olarak ifade eder.		1	1	0	100
Devirli olan ve olmayan ondalık gösterimleri rasyonel sayı olarak ifade eder.		2	0	2	0
Rasyonel sayıların kare ve köklerini hesaplar.		1	1	0	100
Cebirsel ifadelerle toplama ve çıkarma işlemlerini yapar.		1	1	0	100
Eşitliğin korunumu ilkesini anlar.		1	1	0	100
Rasyonel sayılarla çok adımlı işlemleri yapar.		1	1	0	100
Rasyonel sayılarla işlem yapmayı gerektiren problemleri çözer.		1	1	0	100
Tam sayılarla işlemler yapmayı gerektiren problemleri çözer.		1	0	1	0
Tam sayılarla çarpma ve bölme işlemlerini yapar.		2	0	0	0

Sayısal (FEN)		S	D	Y	B%
Fen					
Kinetik ve potansiyel enerji türlerinin birbirine dönüşümünden hareketle enerjinin korunduğu sonucunu çıkarır.		2	1	0	50
Fiziksel anlamda yapılan işin, uygulanan kuvvet ve alınan yolla ilişkili olduğunu açıklar.		2	0	2	0
Mayoz ve mitoz arasındaki farkları karşılaştırır.		1	1	0	100
Hücre-doku-organ-sistem-organizma ilişkisini açıklar.		1	0	1	0
Uzay kirliliğinin nedenlerini ifade ederek bu kirliliğin yol açabileceği olası sonuçları tahmin eder.		1	0	1	0
Kütle ve ağırlık kavramlarını karşılaştırır.		1	0	1	0
Geçmişten günümüze atom kavramı ile ilgili düşüncelerin nasıl değiştiğini sorgular.		1	0	1	0
Yıldız kavramını açıklar.		1	0	1	0
Enerjiyi iş kavramı ile ilişkilendirerek, kinetik ve potansiyel enerji olarak sınıflandırır.		2	1	1	50
Sürtünme kuvvetinin kinetik enerji üzerindeki etkisini örneklerle açıklar.		1	1	0	100
Atomun yapısını ve yapısındaki temel parçacıklarını söyler.		1	1	0	100
Hava veya su direncinin etkisini azaltmaya yönelik bir araç tasarlar.		1	0	1	0
Yer çekimini kütle çekimi olarak gök cisimleri temelinde açıklar.		2	2	0	100
Üreme ana hücrelerinde mayozun nasıl gerçekleştiğini model üzerinde gösterir.		1	1	0	100
Hayvan ve bitki hücrelerini, temel kısımları ve görevleri açısından karşılaştırır.		1	0	1	0
Mitozun canlılar için önemini açıklar.		1	1	0	100

SINAV SONUÇ BELGESİ

2023- 7. SINIF GÜÇLENDİREN KURUMSAL DENEME -3

İSTANBUL / EYÜP / Eyüp Açık Kurs

DERSLERE GÖRE BAŞARI ANALİZİ

Öğrenci	Numara	Sınıf
EMİRHAN SANCAR	170	7A

Sözel (TÜR)	S	D	Y	B%
Türkçe	3	2	1	67
Okudukları ile ilgili çıkarımlarda bulunur.	1	1	0	100
Metnin konusunu belirler.	1	1	0	100
Metnin ana fikrini/ana duygusunu belirler.	1	1	0	100
Bağlamdan hareketle bilmediği kelime ve kelime gruplarının anlamını tahmin eder.	1	1	0	100
Yazdıklarını düzenler.	2	0	2	0
Metindeki iş ve işlem basamaklarını kavrar.	1	1	0	100
Çekim eklerinin işlevlerini ayrt eder.	2	2	0	100
Grafik, tablo ve çizelgeyle sunulan bilgileri yorumlar.	1	1	0	100
Metinle ilgili sorular sorar.	1	0	1	0
Medya metinlerini değerlendirir.	1	1	0	100
Fillerin anlam özelliklerini fark eder.	1	1	0	100
Görsellerle ilgili sorulan cevaplar.	2	2	0	100
Metinde ele alınan sorunlara farklı çözümler üretir.	1	0	1	0
Metindeki yardımcı fikirleri belirler.	2	0	1	0

Puan Türü	Puan	Genel Ort.	Dereceler				
			Snf	Kurum	İlçe	İl	Genel
LGS	▲ 334,300	285,480	3	19	123	1692	21088
Puanı Hesaplanan:			343	794	6705	82042	
Katılımlar:			28	345	800	6728	82312

Sözel (SOS)	S	D	Y	B%
SOSYAL BİLGİLER	2	2	0	100
Osmanlı Devleti nin siyasi güç olarak ortaya çıkış sürecini ve bu süreci etkileyen faktörleri açıklar.	1	1	0	100
Medyanın sosyal değişim ve etkileşimdeki rolünü tartışır.	1	0	0	0
Osmanlı Devleti nin fetih siyasetini örnekler üzerinden analiz eder.	2	2	0	100
Bireysel ve toplumsal ilişkilerde olumlu iletişim yollarını kullanır.	1	0	1	0
Osmanlı Devleti nde islahat hareketleri sonucu ortaya çıkan kurumlardan hareketle toplumsal ve ekonomik değişim	1	1	0	100
Avrupa daki gelişmelerle bağlantılı olarak Osmanlı Devleti ni değişime zorlayan süreçleri kavrar.	1	1	0	100
Örnek incelemeler yoluyla geçmişten günümüze, yerleşmeyi etkileyen faktörler hakkında çıkarımlarda bulunur.	2	2	0	100
Osmanlı kültür, sanat ve estetik anlayışına örnekler verir.	1	1	0	100

Ders	Soru	Doğru	Yanlış	Net	Başarı %	Sınıf Ort.	Kurum Ort.	Genel Ort.
Türkçe	20	13	6	11,00	55	▲ 6,44	▲ 4,06	▲ 6,58
SOSYAL BİLGİLER	10	8	1	7,67	77	▲ 2,89	▲ 1,73	▲ 3,73
Din K.ve A.B.	10	9	0	9,00	90	▲ 6,62	▲ 3,47	▲ 5,03
İngilizce	10	9	0	9,00	90	▲ 6,57	▲ 2,09	▲ 3,55
Matematik	20	6	6	4,00	20	▲ 2,82	▲ 1,20	▲ 3,03
Fen	20	10	6	8,00	40	▲ 5,25	▲ 3,55	▲ 6,80
Toplam:	90	55	19	48,67	54	▲ 30,60	▲ 16,10	▲ 28,74

Sözel (DİN)	S	D	Y	B%
Din K.ve A.B.	2	1	0	50
Ahret hayatının aşamalarını açıklar.	1	1	0	100
Allah in (c.c.) adli, merhametli ve affedicisi olması ile ahiret inancını arasında ilişki kurar.	1	1	0	100
İslam da hac ibadetinin önemini ayet ve hadisler ışığında yorumlar.	1	1	0	100
Haccın yapılışını özetler.	2	2	0	100
Kurban ibadetini İslam in yardımıyla ve dayanışmaya verdiği önem açısından değerlendirir.	1	1	0	100
Umre ibadeti ve önemini açıklar.	1	1	0	100
Nâs suresini okur, anlamını söyler.	1	1	0	100
Hız. İsmail in (a.s.) hayatını ana hatlarıyla tanıtır.	1	1	0	100

Soru No: 12345678901234567890

Sözel (TÜR)	BADAcDBbCCDabBCDcb B
Cevap Anh.	A BADAADBACCDBABCDDB

Sözel (SOS)	B AaACCBA
Cevap Anh.	A BCADACCBA

Sözel (DİN)	CBACCDAB B
Cevap Anh.	A CBACCDABDB

Sözel (İNG)	DADA BCDC
Cevap Anh.	A DADABBCDC

Sayısal (MAT)	b A CccAd d Da A
Cevap Anh.	A ADCDADCBBADBBAAADCC

Sayısal (FEN)	BDDBACBbaBbc CcbD
Cevap Anh.	A ABABDBACBDCBCDDCAAD

Sözel (İNG)	S	D	Y	B%
İngilizce	1	1	0	100
Students will be able to understand short and simple texts on sports.	1	1	0	100
Students will be able to talk about past events with definite time.	1	1	0	100
Students will be able to write simple pieces to compare people.	1	1	0	100
Students will be able to understand a simple text about appearances, personalities, and comparisons including ex	1	1	0	100
Students will be able to recognize specific information in oral texts dealing with past events and dates.	1	0	0	0
Students will be able to describe past events and experiences.	1	1	0	100
Students will be able to talk about other people s appearances and personalities.	1	1	0	100
Students will be able to ask people questions about characteristics of wild animals.	1	1	0	100
Students will be able to ask questions related to the frequency of events.	1	1	0	100
Students will be able to spot the names of wild animals in simple texts.	1	1	0	100

Sayısal (MAT)	S	D	Y	B%
Matematik	3	1	2	33
Tam sayılarla toplama ve çıkarma işlemlerini yapar, ilgili problemleri çözer.	1	0	0	0
Rasyonel sayılarla toplama ve çıkarma işlemlerini yapar.	1	0	0	0
Rasyonel sayılarla çarpma ve bölme işlemlerini yapar.	3	0	0	0
Bir doğal sayı ile bir cebirsel ifadeyi çarpır.	1	0	0	0
Sayı örüntülerinin kuralını harfle ifade eder, kuralı harfle ifade edilen örüntünün istenilen terimini bulur.	1	1	0	100
Tam sayıların kendileri ile tekrarlı çarpımını üslü nicelik olarak ifade eder.	1	0	1	0
Devirli olan ve olmayan ondalık gösterimleri rasyonel sayı olarak ifade eder.	2	0	1	0
Rasyonel sayıların kare ve köklerini hesaplar.	1	1	0	100
Cebirsel ifadelerle toplama ve çıkarma işlemleri yapar.	1	1	0	100
Eşitliğin korunumu ilkesini anlar.	1	0	1	0
Rasyonel sayılarla çok adımlı işlemleri yapar.	1	0	1	0
Rasyonel sayılarla işlem yapmayı gerektiren problemleri çözer.	1	0	0	0
Tam sayılarla işlemler yapmayı gerektiren problemleri çözer.	1	1	0	100
Tam sayılarla çarpma ve bölme işlemlerini yapar.	2	1	0	50

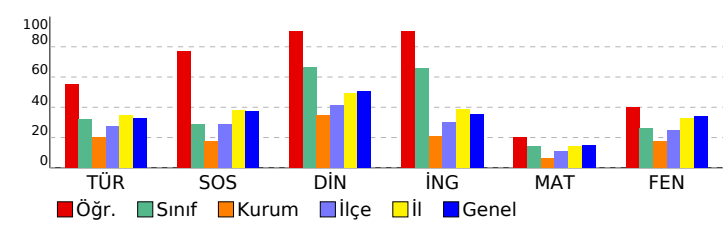

Sayısal (FEN)	S	D	Y	B%
Fen	2	0	0	0
Kinetik ve potansiyel enerji türlerinin birbirine dönüşümünden hareketle enerjinin bulunduğu sonucunu çıkarır.	2	1	0	50
Fiziksel anlamda yapılan işin, uygulanan kuvvet ve alınan yolla ilişkili olduğunu açıklar.	1	1	0	100
Mayoz ve mitoz arasındaki farkları karşılaştırır.	1	1	0	100
Hücre-doku-organ-sistem-organizma ilişkisini açıklar.	1	1	0	100
Uzay kirliliğinin nedenlerini ifade ederek bu kirliliğin yol açabileceği olası sonuçları tahmin eder.	1	1	0	100
Kütle ve ağırlık kavramlarını karşılaştırır.	1	1	0	100
Geçmişten günümüze atom kavramı ile ilgili düşüncelerin nasıl değiştiğini sorgular.	1	1	0	100
Yıldız kavramını açıklar.	1	1	0	100
Yerleşimi kavramı ile ilişkilendirerek, kinetik ve potansiyel enerji olarak sınıflandırır.	2	2	0	100
Sürtünme kuvvetinin kinetik enerji üzerindeki etkisini örneklerle açıklar.	1	0	1	0
Atomun yapısını ve yapısındaki temel parçacıklarını söyler.	1	1	0	100
Hava veya su direncinin etkisini azaltmaya yönelik bir araç tasarlar.	1	0	1	0
Yer çekimini kütle çekimi olarak gök cisimleri temelinde açıklar.	2	0	1	0
Üreme ana hücrelerinde mayozun nasıl gerçekleştiğini model üzerinde gösterir.	1	1	0	100
Hayvan ve bitki hücrelerini, temel kısımları ve görevleri açısından karşılaştırır.	1	0	1	0
Mitozun canlılar için önemini açıklar.	1	1	0	100

SINAV SONUÇ BELGESİ

2023- 7. SINIF GÜÇLENDİREN KURUMSAL DENEME -3

İSTANBUL / EYÜP / Eyüp Açık Kurs

DERSLERE GÖRE BAŞARI ANALİZİ

Öğrenci	Numara	Sınıf
EYÜP TUNÇTAN	321	7A

Sözel (TÜR)	S	D	Y	B%
Türkçe				
Okudukları ile ilgili çıkarımlarda bulunur.	3	1	0	33
Metnin konusunu belirler.	1	0	1	0
Metnin ana fikrin/ana duygusunu belirler.	1	0	0	0
Bağlamdan hareketle bilmediği kelime ve kelime gruplarının anlamını tahmin eder.	1	0	0	0
Yazdıklarını düzenler.	2	0	1	0
Metindeki iş ve işlem basamaklarını kavrar.	1	0	1	0
Çekim eklerinin işlevlerini ayrt eder.	2	1	1	50
Grafik, tablo ve çizelgeyle sunulan bilgileri yorumlar.	1	0	1	0
Metinle ilgili sorular sorar.	1	1	0	100
Medya metinlerini değerlendirir.	1	0	1	0
Fillerin anlam özelliklerini fark eder.	1	1	0	100
Görsellerle ilgili sorulan cevaplar.	2	1	0	50
Metinde ele alınan sorunlara farklı çözümler üretir.	1	0	0	0
Metindeki yardımcı fikirleri belirler.	2	1	1	50

Puan Türü	Puan	Genel Ort.	Dereceler				
			Snf	Kurum	İlçe	İl	Genel
LGS	▼ 276,496	285,480	16	89	304	3394	40426
Puanı Hesaplanan:			343	794	6705	82042	
Katılımlar:			28	345	800	6728	82312

Sözel (SOS)	S	D	Y	B%
SOSYAL BİLGİLER				
Osmanlı Devleti nin siyasi güç olarak ortaya çıkış sürecini ve bu süreci etkileyen faktörleri açıklar.	1	1	0	100
Medyanın sosyal değişim ve etkileşimdeki rolünü tartışır.	1	0	0	0
Osmanlı Devleti nin fetih siyasetini örnekler üzerinden analiz eder.	2	0	2	0
Bireysel ve toplumsal ilişkilerde olumlu iletişim yollarını kullanır.	1	0	1	0
Osmanlı Devleti nde islahat hareketleri sonucu ortaya çıkan kurumlardan hareketle toplumsal ve ekonomik değişimi tartışır.	1	1	0	100
Avrupa daki gelişmelerle bağlantılı olarak Osmanlı Devleti ni değişime zorlayan süreçleri kavrar.	1	1	0	100
Örnek incelemeler yoluyla geçmişten günümüze, yerleşmeyi etkileyen faktörler hakkında çıkarımlarda bulunur.	2	0	2	0
Osmanlı kültür, sanat ve estetik anlayışına örnekler verir.	1	1	0	100

Ders	Soru	Doğru	Yanlış	Net	Başarı %	Sınıf Ort.	Kurum Ort.	Genel Ort.
Türkçe	20	6	7	3,67	18	▼ 6,44	▼ 4,06	▼ 6,58
SOSYAL BİLGİLER	10	4	5	2,33	23	▼ 2,89	▲ 1,73	▼ 3,73
Din K.ve A.B.	10	6	4	4,67	47	▼ 6,62	▲ 3,47	▼ 5,03
İngilizce	10	8	1	7,67	77	▲ 6,57	▲ 2,09	▲ 3,55
Matematik	20	3	8	0,33	2	▼ 2,82	▼ 1,20	▼ 3,03
Fen	20	12	6	10,00	50	▲ 5,25	▲ 3,55	▲ 6,80
Toplam:	90	39	31	28,67	32	▼ 30,60	▲ 16,10	▼ 28,74

Sözel (DİN)	S	D	Y	B%
Din K.ve A.B.				
Ahiret hayatının aşamalarını açıklar.	2	0	2	0
Allah in (c.c.) adli, merhametli ve affedicisi olması ile ahiret inancını arasında ilişki kurar.	1	1	0	100
İslam da hac ibadetinin önemini ayet ve hadisler ışığında yorumlar.	1	0	1	0
Haccın yapılışını özetler.	2	2	0	100
Kurban ibadetini İslam in yardımıyla ve dayanışmaya verdiği önem açısından değerlendirir.	1	0	1	0
Umre ibadeti ve önemini açıklar.	1	1	0	100
Nâs suresini okur, anlamını söyler.	1	1	0	100
Hız. İsmail in (a.s.) hayatını ana hatlarıyla tanıtır.	1	1	0	100

Soru No	12345678901234567890
Sözel (TÜR)	BdC CdAaDda a bB
Cevap Anh.	B BDBCDCBABDCCABDAADAB

Sözel (İNG)	S	D	Y	B%
İngilizce				
Students will be able to understand short and simple texts on sports.	1	1	0	100
Students will be able to talk about past events with definite time.	1	1	0	100
Students will be able to write simple pieces to compare people.	1	0	1	00
Students will be able to understand a simple text about appearances, personalities, and comparisons including ex...	1	1	0	100
Students will be able to recognize specific information in oral texts dealing with past events and dates.	1	0	0	0
Students will be able to describe past events and experiences.	1	1	0	100
Students will be able to talk about other people s appearances and personalities.	1	1	0	100
Students will be able to ask people questions about characteristics of wild animals.	1	1	0	100
Students will be able to ask questions related to the frequency of events.	1	1	0	100
Students will be able to spot the names of wild animals in simple texts.	1	1	0	100

Sözel (SOS)	dAdCCdad B
Cevap Anh.	B AABCCADACB

Sözel (DİN)	S	D	Y	B%
Sözel (DİN)	BcBADaCdBd			
Cevap Anh.	B BDBADCCABC			

Sözel (İNG)	ACDCB cDAD
Cevap Anh.	B ACDCBBADAD

Sözel (FEN)	S	D	Y	B%
Matematik				
Tam sayılarla toplama ve çıkarma işlemlerini yapar, ilgili problemleri çözer.	3	0	3	0
Rasyonel sayılarla toplama ve çıkarma işlemlerini yapar.	1	0	0	0
Rasyonel sayılarla çarpma ve bölme işlemlerini yapar.	3	0	0	0
Bir doğal sayı ile bir cebirsel ifadeyi çarpır.	1	0	0	0
Sayı örüntülerinin kuralını harfle ifade eder, kuralı harfle ifade edilen örüntünün istenilen terimini bulur.	1	0	1	0
Tam sayıların kendileri ile tekrarlı çarpımını üslü nicelik olarak ifade eder.	1	0	0	0
Devirli olan ve olmayan ondalık gösterimleri rasyonel sayı olarak ifade eder.	2	0	1	0
Rasyonel sayıların kare ve köklerini hesaplar.	1	0	0	0
Cebirsel ifadelerle toplama ve çıkarma işlemleri yapar.	1	0	0	0
Eşitliğin korunumu ilkesini anlar.	1	0	1	0
Rasyonel sayılarla çok adımlı işlemleri yapar.	1	1	0	100
Rasyonel sayılarla işlem yapmayı gerektiren problemleri çözer.	1	0	1	0
Tam sayılarla işlemler yapmayı gerektiren problemleri çözer.	1	1	0	100
Tam sayılarla çarpma ve bölme işlemlerini yapar.	2	1	1	50

Sayısal (MAT)	A aaDbAdd a c b
Cevap Anh.	B ACCDDAABBDBCCDADCDAD

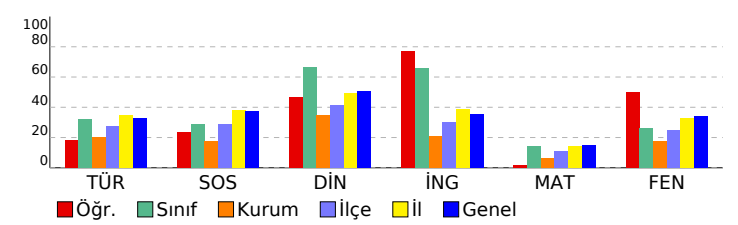

Sayısal (FEN)	bAAacDcD BbABDDBaAa
Cevap Anh.	B DAACDDCBCBCABDDDBABA

Sayısal (FEN)	S	D	Y	B%
Fen				
Kinetik ve potansiyel enerji türlerinin birbirine dönüşümünden hareketle enerjinin korunduğu sonucunu çıkarır.	2	2	0	100
Fiziksel anlamda yapılan işin, uygulanan kuvvet ve alınan yolla ilişkili olduğunu açıklar.	2	1	1	50
Mayoz ve mitoz arasındaki farkları karşılaştırır.	1	1	0	100
Hücre-doku-organ-sistem-organizma ilişkisini açıklar.	1	0	1	00
Uzay kirliliğinin nedenlerini ifade ederek bu kirliliğin yol açabileceği olası sonuçları tahmin eder.	1	1	0	100
Kütle ve ağırlık kavramlarını karşılaştırır.	1	1	0	100
Geçmişten günümüze atom kavramı ile ilgili düşüncelerin nasıl değiştiğini sorgular.	1	1	0	100
Yıldız kavramını açıklar.	1	0	1	0
Enerjiyi iş kavramı ile ilişkilendirerek, kinetik ve potansiyel enerji olarak sınıflandırır.	2	1	0	50
Sürtünme kuvvetinin kinetik enerji üzerindeki etkisini örneklerle açıklar.	1	0	0	0
Atomun yapısını ve yapısındaki temel parçacıklarını söyler.	1	0	1	0
Hava veya su direncinin etkisini azaltmaya yönelik bir araç tasarlar.	1	1	0	100
Yer çekimini kütle çekimi olarak gök cisimleri temelinde açıklar.	2	1	1	50
Üreme ana hücrelerinde mayozun nasıl gerçekleştiğini model üzerinde gösterir.	1	0	1	0
Hayvan ve bitki hücrelerini, temel kısımları ve görevleri açısından karşılaştırır.	1	1	0	100
Mitozun canlılar için önemini açıklar.	1	0	1	0

SINAV SONUÇ BELGESİ

2023- 7. SINIF GÜÇLENDİREN KURUMSAL DENEME -3

İSTANBUL / EYÜP / Eyüp Açık Kurs

DERSLERE GÖRE BAŞARI ANALİZİ

Öğrenci	Numara	Sınıf
HALİL A AYDIN	98	7A

Puan Türü	Puan	Genel Ort.	Dereceler				
			Snf	Kurum	İlçe	İl	Genel
LGS	▲ 305,352	285,480	10	57	210	2484	30102
Puanı Hesaplanan:			343	794	6705	82042	
Katılımlar:			28	345	800	6728	82312

Ders	Soru	Doğru	Yanlış	Net	Başarı %	Sınıf Ort.	Kurum Ort.	Genel Ort.
Türkçe	20	10	9	7,00	35	▲ 6,44	▲ 4,06	▲ 6,58
SOSYAL BİLGİLER	10	5	5	3,33	33	▲ 2,89	▲ 1,73	▼ 3,73
Din K.ve A.B.	10	10	0	10,00	100	▲ 6,62	▲ 3,47	▲ 5,03
İngilizce	10	8	2	7,33	73	▲ 6,57	▲ 2,09	▲ 3,55
Matematik	20	4	6	2,00	10	▼ 2,82	▲ 1,20	▼ 3,03
Fen	20	11	5	9,33	47	▲ 5,25	▲ 3,55	▲ 6,80
Toplam:	90	48	27	39,00	43	▲ 30,60	▲ 16,10	▲ 28,74

Soru No	1 2 3 4 5 6 7 8 9 0 1 2 3 4 5 6 7 8 9 0
Sözel (TÜR)	Bcc DCBAaDbCbBacAcAd
Cevap Anh.	BDBCD CBABDCCABDAADAB
Sözel (SOS)	dAcCdDAdB
Cevap Anh.	AABCCADACB
Sözel (DİN)	BDBADCCABC
Cevap Anh.	BDBADCCABC
Sözel (İNG)	ACaBBADAD
Cevap Anh.	ACDCBBADAD
Sayısal (MAT)	A d D B d ca A b d
Cevap Anh.	B ACCDDAABBDBCCDADCDCA
Sayısal (FEN)	DbAC DCB ddABDDaAa
Cevap Anh.	B DAACDDCBCBDBDBABA

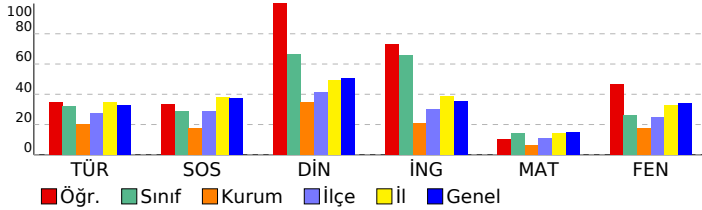

Sözel (TÜR)	S	D	Y	B%
Türkçe	3	1	2	33
Okudukları ile ilgili çıkarımlarda bulunur.	1	1	0	100
Metnin konusunu belirler.	1	0	1	0
Metnin ana fikrin/ana duygusunu belirler.	1	0	1	0
Bağlamdan hareketle bilmediği kelime ve kelime gruplarının anlamını tahmin eder.	1	0	1	100
Yazdıklarını düzenler.	2	0	2	0
Metindeki iş ve işlem basamaklarını kavrar.	1	0	1	0
Çekim eklerinin işlevlerini ayrt eder.	2	2	0	100
Grafik, tablo ve çizelgeyle sunulan bilgileri yorumlar.	1	0	1	0
Metinle ilgili sorular sorar.	1	1	0	100
Medya metinlerini değerlendirir.	1	1	0	100
Fillerin anlam özelliklerini fark eder.	1	1	0	100
Görsellerle ilgili sorulan cevaplar.	2	2	0	100
Metinde ele alınan sorunlara farklı çözümler üretir.	1	0	0	0
Metindeki yardımcı fikirleri belirler.	2	0	2	0

Sözel (SOS)	S	D	Y	B%
SOSYAL BİLGİLER	1	1	0	100
Osmanlı Devleti nin siyasi güç olarak ortaya çıkış sürecini ve bu süreci etkileyen faktörleri açıklar.	1	0	1	0
Medyanın sosyal değişim ve etkileşimdeki rolünü tartışır.	1	0	1	0
Osmanlı Devleti nin fetih siyasetini örnekler üzerinden analiz eder.	2	1	1	50
Bireysel ve toplumsal ilişkilerde olumlu iletişim yollarını kullanır.	1	1	0	100
Osmanlı Devleti nde islahat hareketleri sonucu ortaya çıkan kurumlardan hareketle toplumsal ve ekonomik değişim	1	1	0	100
Avrupa daki gelişmelerle bağlantılı olarak Osmanlı Devleti ni değişime zorlayan süreçleri kavrar.	1	0	1	0
Örnek incelemeler yoluyla geçmişten günümüze, yerleşmeyi etkileyen faktörler hakkında çıkarımlarda bulunur.	2	0	2	0
Osmanlı kültür, sanat ve estetik anlayışına örnekler verir.	1	1	0	100

Sözel (DİN)	S	D	Y	B%
Din K.ve A.B.	2	2	0	100
Ahiret hayatının aşamalarını açıklar.	1	1	0	100
Allah in (c.c.) adili, merhametli ve affedicisi olması ile ahiret inancını arasında ilişki kurar.	1	1	0	100
İslam da hac ibadetinin önemini ayet ve hadisler ışığında yorumlar.	1	1	0	100
Haccın yapılışını özetler.	2	2	0	100
Kurban ibadetini İslam in yardımıyla ve dayanışmaya verdiği önem açısından değerlendirir.	1	1	0	100
Umre ibadeti ve önemini açıklar.	1	1	0	100
Nâs suresini okur, anlamını söyler.	1	1	0	100
Hz. İsmail in (a.s.) hayatını ana hatlarıyla tanıtır.	1	1	0	100

Sözel (İNG)	S	D	Y	B%
İngilizce	1	1	0	100
Students will be able to understand short and simple texts on sports.	1	1	0	100
Students will be able to talk about past events with definite time.	1	1	0	100
Students will be able to write simple pieces to compare people.	1	1	0	100
Students will be able to understand a simple text about appearances, personalities, and comparisons including ex	1	1	0	100
Students will be able to recognize specific information in oral texts dealing with past events and dates.	1	1	0	100
Students will be able to describe past events and experiences.	1	1	0	100
Students will be able to talk about other people s appearances and personalities.	1	0	1	0
Students will be able to ask people questions about characteristics of wild animals.	1	0	1	0
Students will be able to ask questions related to the frequency of events.	1	1	0	100
Students will be able to spot the names of wild animals in simple texts.	1	1	0	100

Sayısal (MAT)	S	D	Y	B%
Matematik	3	0	2	0
Tam sayılarla toplama ve çıkarma işlemlerini yapar, ilgili problemleri çözer.	1	0	0	0
Rasyonel sayılarla toplama ve çıkarma işlemlerini yapar.	1	0	0	0
Rasyonel sayılarla çarpma ve bölme işlemlerini yapar.	3	0	1	0
Bir doğal sayı ile bir cebirsel ifadeyi çarpır.	1	0	0	0
Sayı örüntülerinin kuralını harfle ifade eder, kuralı harfle ifade edilen örüntünün istenilen terimini bulur.	1	1	0	100
Tam sayıların kendileri ile tekrarlı çarpımını üslü nicelik olarak ifade eder.	1	0	1	0
Devirli olan ve olmayan ondalık gösterimleri rasyonel sayı olarak ifade eder.	2	0	0	0
Rasyonel sayıların kare ve köklerini hesaplar.	1	0	1	0
Cebirsel ifadelerle toplama ve çıkarma işlemleri yapar.	1	0	0	0
Eşitliğin korunumu ilkesini anlar.	1	1	0	100
Rasyonel sayılarla çok adımlı işlemleri yapar.	1	0	0	0
Rasyonel sayılarla işlem yapmayı gerektiren problemleri çözer.	1	0	0	0
Tam sayılarla işlemler yapmayı gerektiren problemleri çözer.	1	1	0	100
Tam sayılarla çarpma ve bölme işlemlerini yapar.	2	1	1	50

Sayısal (FEN)	S	D	Y	B%
Fen	2	1	0	50
Kinetik ve potansiyel enerji türlerinin birbirine dönüşümünden hareketle enerjinin bulunduğu sonucunu çıkarır.	2	0	2	0
Fiziksel anlamda yapılan işin, uygulanan kuvvet ve alınan yolla ilişkili olduğunu açıklar.	1	0	1	0
Mayoz ve mitoz arasındaki farkları karşılaştırır.	1	0	1	0
Hücre-doku-organ-sistem-organizma ilişkisini açıklar.	1	1	0	100
Uzay kirliliğinin nedenlerini ifade ederek bu kirliliğin yol açabileceği olası sonuçları tahmin eder.	1	1	0	100
Kütle ve ağırlık kavramlarını karşılaştırır.	1	1	0	100
Geçmişten günümüze atom kavramı ile ilgili düşüncelerin nasıl değiştiğini sorgular.	1	1	0	100
Yıldız kavramını açıklar.	1	0	1	0
Enerjiyi iş kavramı ile ilişkilendirerek, kinetik ve potansiyel enerji olarak sınıflandırır.	2	1	0	50
Sürtünme kuvvetinin kinetik enerji üzerindeki etkisini örneklerle açıklar.	1	0	0	0
Atomun yapısını ve yapısındaki temel parçacıklarını söyler.	1	1	0	100
Hava veya su direncinin etkisini azaltmaya yönelik bir araç tasarlar.	1	1	0	100
Yer çekimini kütle çekimi olarak gök cisimleri temelinde açıklar.	2	0	1	0
Üreme ana hücrelerinde mayozun nasıl gerçekleştiğini model üzerinde gösterir.	1	1	0	100
Hayvan ve bitki hücrelerini, temel kısımları ve görevleri açısından karşılaştırır.	1	1	0	100
Mitozun canlılar için önemini açıklar.	1	1	0	100

SINAV SONUÇ BELGESİ

2023- 7. SINIF GÜÇLENDİREN KURUMSAL DENEME -3

İSTANBUL / EYÜP / Eyüp Açık Kurs

Öğrenci: HAVİN TEKBARAN Numara: 998 Sınıf: 7A

Puan Türü	Puan	Genel Ort.	Dereceler				
			Snf	Kurum	İlçe	İl	Genel
LGS	315,337	285,480	6	39	172	2200	26877
Puanı Hesaplanan:			343	794	6705	82042	
Katılımlar:			28	345	800	6728	82312

Ders	Soru	Doğru	Yanlış	Net	Başarı %	Sınıf Ort.	Kurum Ort.	Genel Ort.
Türkçe	20	11	9	8,00	40	6,44	4,06	6,58
SOSYAL BİLGİLER	10	4	6	2,00	20	2,89	1,73	3,73
Din K.ve A.B.	10	9	1	8,67	87	6,62	3,47	5,03
İngilizce	10	8	2	7,33	73	6,57	2,09	3,55
Matematik	20	8	4	6,67	33	2,82	1,20	3,03
Fen	20	9	9	6,00	30	5,25	3,55	6,80
Toplam:	90	49	31	38,67	43	30,60	16,10	28,74

Soru No	12345678901234567890	
Sözel (TÜR)	dccbDCBAdbadABDAADdB	
Cevap Anh.	BDBDCBABBCCABDAADAB	
Sözel (SOS)	AbaCCdaAda	
Cevap Anh.	AABCCADACB	
Sözel (DİN)	BDBADCCABd	
Cevap Anh.	BDBADCCABC	
Sözel (İNG)	ACDCBdAdCd	
Cevap Anh.	ACDCBBADAD	
Sayısal (MAT)	A abb BDAaBC A A	
Cevap Anh.	ACCDDAABBDBCCDADCD	
Sayısal (FEN)	DAAdADCBA dbBDcdAad	
Cevap Anh.	DAACDDCBDCBDBDBABA	

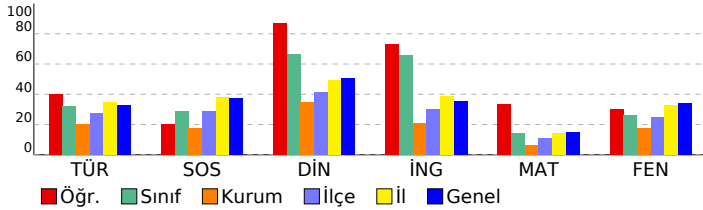

DERSLERE GÖRE BAŞARI ANALİZİ

Sözel (TÜR)

Türkçe	S	D	Y	B%
Okudukları ile ilgili çıkarımlarda bulunur.	3	3	0	100
Metnin konusunu belirler.	1	0	1	0
Metnin ana fikrini/ana duygusunu belirler.	1	1	0	100
Bağlamdan hareketle bilmediği kelime ve kelime gruplarının anlamını tahmin eder.	1	1	0	100
Yazdıklarını düzenler.	2	1	1	50
Metindeki iş ve işlem basamaklarını kavrar.	1	1	0	100
Çekim eklerinin işlevlerini ayrt eder.	2	0	2	0
Grafik, tablo ve çizelgeyle sunulan bilgileri yorumlar.	1	0	1	0
Metinle ilgili sorular sorar.	1	1	0	100
Medya metinlerini değerlendirir.	1	1	0	100
Fillerin anlam özelliklerini fark eder.	1	1	0	100
Görsellerle ilgili sorulan cevaplar.	2	1	1	50
Metinde ele alınan sorunlara farklı çözümler üretir.	1	0	1	0
Metindeki yardımcı fikirleri belirler.	2	0	2	0

Sözel (SOS)

SOSYAL BİLGİLER

SOSYAL BİLGİLER	S	D	Y	B%
Osmanlı Devleti nin siyasi güç olarak ortaya çıkış sürecini ve bu süreci etkileyen faktörleri açıklar.	1	0	1	0
Medyanın sosyal değişim ve etkileşimdeki rolünü tartışır.	1	0	1	0
Osmanlı Devleti nin fetih siyasetini örnekler üzerinden analiz eder.	2	1	1	50
Bireysel ve toplumsal ilişkilerde olumlu iletişim yollarını kullanır.	1	0	1	0
Osmanlı Devleti nde islahat hareketleri sonucu ortaya çıkan kurumlardan hareketle toplumsal ve ekonomik değişim Avrupa daki gelişmelerle bağlantılı olarak Osmanlı Devleti ni değişime zorlayan süreçleri kavrar.	1	1	0	100
Örnek incelemeler yoluyla geçmişten günümüze, yerleşmeyi etkileyen faktörler hakkında çıkarımlarda bulunur.	2	1	1	50
Osmanlı kültür, sanat ve estetik anlayışına örnekler verir.	1	0	1	0

Sözel (DİN)

Din K.ve A.B.

Din K.ve A.B.	S	D	Y	B%
Ahiret hayatının aşamalarını açıklar.	2	1	1	50
Allah ın (c.c.) adli, merhametli ve affedicisi olması ile ahiret inancı arasında ilişki kurar.	1	1	0	100
İslam da hac ibadetinin önemini ayet ve hadisler ışığında yorumlar.	1	1	0	100
Haccın yapılışını özetler.	2	2	0	100
Kurban ibadetini İslam ın yardımıyla ve dayanışmaya verdiği önem açısından değerlendirir.	1	1	0	100
Umre ibadeti ve önemini açıklar.	1	1	0	100
Nâs suresini okur, anlamını söyler.	1	1	0	100
Hz. İsmail in (a.s.) hayatını ana hatlarıyla tanıtır.	1	1	0	100

Sözel (İNG)

İngilizce

İngilizce	S	D	Y	B%
Students will be able to understand short and simple texts on sports.	1	1	0	100
Students will be able to talk about past events with definite time.	1	0	1	0
Students will be able to write simple pieces to compare people.	1	1	0	100
Students will be able to understand a simple text about appearances, personalities, and comparisons including ex	1	1	0	100
Students will be able to recognize specific information in oral texts dealing with past events and dates.	1	0	1	0
Students will be able to describe past events and experiences.	1	1	0	100
Students will be able to talk about other people s appearances and personalities.	1	1	0	100
Students will be able to ask people questions about characteristics of wild animals.	1	1	0	100
Students will be able to ask questions related to the frequency of events.	1	1	0	100
Students will be able to spot the names of wild animals in simple texts.	1	1	0	100

Sayısal (MAT)

Matematik

Matematik	S	D	Y	B%
Tam sayılarla toplama ve çıkarma işlemlerini yapar, ilgili problemleri çözer.	3	2	1	67
Rasyonel sayılarla toplama ve çıkarma işlemlerini yapar.	1	0	0	0
Rasyonel sayılarla çarpma ve bölme işlemlerini yapar.	3	0	0	0
Bir doğal sayı ile bir cebirsel ifadeyi çarpır.	1	0	0	0
Sayı örüntülerinin kuralını harfle ifade eder, kuralı harfle ifade edilen örüntünün istenilen terimini bulur.	1	1	0	100
Tam sayıların kendileri ile tekrarlı çarpımını üslü nicelik olarak ifade eder.	1	1	0	100
Devirli olan ve olmayan ondalık gösterimleri rasyonel sayı olarak ifade eder.	2	0	1	0
Rasyonel sayıların kare ve köklerini hesaplar.	1	1	0	100
Cebirsel ifadelerle toplama ve çıkarma işlemlerini yapar.	1	1	0	100
Eşitliğin korunumu ilkesini anlar.	1	1	0	100
Rasyonel sayılarla çok adımlı işlemleri yapar.	1	0	0	0
Rasyonel sayılarla işlem yapmayı gerektiren problemleri çözer.	1	0	1	0
Tam sayılarla işlemler yapmayı gerektiren problemleri çözer.	1	0	1	0
Tam sayılarla çarpma ve bölme işlemlerini yapar.	2	1	0	50

Sayısal (FEN)

Fen

Fen	S	D	Y	B%
Kinetik ve potansiyel enerji türlerinin birbirine dönüşümünden hareketle enerjinin korunduğu sonucunu çıkarır.	2	1	1	50
Fiziksel anlamda yapılan işin, uygulanan kuvvet ve alınan yolla ilişkili olduğunu açıklar.	2	0	1	0
Mayoz ve mitoz arasındaki farkları karşılaştırır.	1	0	1	0
Hücre-doku-organ-sistem-organizma ilişkisini açıklar.	1	0	1	0
Uzay kirliliğinin nedenlerini ifade ederek bu kirliliğin yol açabileceği olası sonuçları tahmin eder.	1	1	0	100
Kütle ve ağırlık kavramlarını karşılaştırır.	1	1	0	100
Geçmişten günümüze atom kavramı ile ilgili düşüncelerin nasıl değiştiğini sorgular.	1	1	0	100
Yıldız kavramını açıklar.	1	0	1	0
Enerjiyi iş kavramı ile ilişkilendirerek, kinetik ve potansiyel enerji olarak sınıflandırır.	2	1	0	50
Sürtünme kuvvetinin kinetik enerji üzerindeki etkisini örneklerle açıklar.	1	0	1	0
Atomun yapısını ve yapısındaki temel parçacıklarını söyler.	1	1	0	100
Hava veya su direncinin etkisini azaltmaya yönelik bir araç tasarlar.	1	1	0	100
Yer çekimini kütle çekimi olarak gök cisimleri temelinde açıklar.	2	1	1	50
Üreme ana hücrelerinde mayozun nasıl gerçekleştiğini model üzerinde gösterir.	1	0	1	0
Hayvan ve bitki hücrelerini, temel kısımları ve görevleri açısından karşılaştırır.	1	1	0	100
Mitozun canlılar için önemini açıklar.	1	1	0	100

SINAV SONUÇ BELGESİ

2023- 7. SINIF GÜÇLENDİREN KURUMSAL DENEME -3

İSTANBUL / EYÜP / Eyüp Açık Kurs

DERSLERE GÖRE BAŞARI ANALİZİ

Öğrenci	Numara	Sınıf
LOKMAN HEKİMOĞLU	267	7A

Sözel (TÜR)	S	D	Y	B%
Türkçe				
Okudukları ile ilgili çıkarımlarda bulunur.	3	3	0	100
Metnin konusunu belirler.	1	1	0	100
Metnin ana fikrini/ana duygusunu belirler.	1	1	0	100
Bağlamdan hareketle bilmediği kelime ve kelime gruplarının anlamını tahmin eder.	1	1	0	100
Yazdıklarını düzenler.	2	2	0	100
Metindeki iş ve işlem basamaklarını kavrar.	1	1	0	100
Çekim eklerinin işlevlerini ayrt eder.	2	2	0	100
Grafik, tablo ve çizelgeyle sunulan bilgileri yorumlar.	1	1	0	100
Metinle ilgili sorular sorar.	1	0	1	0
Medya metinlerini değerlendirir.	1	1	0	100
Fillerin anlam özelliklerini fark eder.	1	1	0	100
Görsellerle ilgili sorulan cevaplar.	2	2	0	100
Metinde ele alınan sorunlara farklı çözümler üretir.	1	0	0	0
Metindeki yardımcı fikirleri belirler.	2	1	1	50

Puan Türü	Puan	Genel Ort.	Dereceler				
			Snf	Kurum	İlçe	İl	Genel
LGS	406,907	285,480	1	5	31	416	5716
Puanı Hesaplanan:			343	794	6705	82042	
Katılımlar:			28	345	800	6728	82312

Sözel (SOS)	S	D	Y	B%
SOSYAL BİLGİLER				
Osmanlı Devleti nin siyasi güç olarak ortaya çıkış sürecini ve bu süreci etkileyen faktörleri açıklar.	1	1	0	100
Medyanın sosyal değişim ve etkileşimdeki rolünü tartışır.	1	1	0	100
Osmanlı Devleti nin fetih siyasetini örnekler üzerinden analiz eder.	2	1	1	50
Bireysel ve toplumsal ilişkilerde olumlu iletişim yollarını kullanır.	1	1	0	100
Osmanlı Devleti nde islahat hareketleri sonucu ortaya çıkan kurumlardan hareketle toplumsal ve ekonomik değişimi açıklar.	1	1	0	100
Avrupa daki gelişmelerle bağlantılı olarak Osmanlı Devleti ni değişime zorlayan süreçleri kavrar.	1	1	0	100
Örnek incelemeler yoluyla geçmişten günümüze, yerleşmeyi etkileyen faktörler hakkında çıkarımlarda bulunur.	2	2	0	100
Osmanlı kültür, sanat ve estetik anlayışına örnekler verir.	1	1	0	100

Ders	Soru	Doğru	Yanlış	Net	Başarı %	Sınıf Ort.	Kurum Ort.	Genel Ort.
Türkçe	20	17	2	16,33	82	6,44	4,06	6,58
SOSYAL BİLGİLER	10	9	1	8,67	87	2,89	1,73	3,73
Din K.ve A.B.	10	9	1	8,67	87	6,62	3,47	5,03
İngilizce	10	9	0	9,00	90	6,57	2,09	3,55
Matematik	20	10	3	9,00	45	2,82	1,20	3,03
Fen	20	16	3	15,00	75	5,25	3,55	6,80
Toplam:	90	70	10	66,67	74	30,60	16,10	28,74

Sözel (DİN)	S	D	Y	B%
Din K.ve A.B.				
Ahret hayatının aşamalarını açıklar.	2	1	1	50
Allah in (c.c.) adlı, merhametli ve affedicisi olması ile ahiret inancı arasında ilişki kurar.	1	1	0	100
İslam da hac ibadetinin önemini ayet ve hadisler ışığında yorumlar.	1	1	0	100
Haccın yapılışını özetler.	2	2	0	100
Kurban ibadetini İslam in yardımıyla ve dayanışmaya verdiği önem açısından değerlendirir.	1	1	0	100
Umre ibadeti ve önemini açıklar.	1	1	0	100
Nâs suresini okur, anlamını söyler.	1	1	0	100
Hız. İsmail in (a.s.) hayatını ana hatlarıyla tanıtır.	1	1	0	100

Soru No	12345678901234567890
Sözel (TÜR)	BADAADBACCDBbBCD dDB
Cevap Anh.	A BADAADBACCDBABCCDBDB

Sözel (İNG)	S	D	Y	B%
İngilizce				
Students will be able to understand short and simple texts on sports.	1	1	0	100
Students will be able to talk about past events with definite time.	1	1	0	100
Students will be able to write simple pieces to compare people.	1	1	0	100
Students will be able to understand a simple text about appearances, personalities, and comparisons including ex...	1	1	0	100
Students will be able to recognize specific information in oral texts dealing with past events and dates.	1	0	0	0
Students will be able to describe past events and experiences.	1	1	0	100
Students will be able to talk about other people s appearances and personalities.	1	1	0	100
Students will be able to ask people questions about characteristics of wild animals.	1	1	0	100
Students will be able to ask questions related to the frequency of events.	1	1	0	100
Students will be able to spot the names of wild animals in simple texts.	1	1	0	100

Sözel (SOS)	BCADdCCBAA
Cevap Anh.	A BCADACCBA
Sözel (DİN)	aBACCDABDB
Cevap Anh.	A CBACCDABDB

Sözel (FEN)	S	D	Y	B%
Matematik				
Tam sayılarla toplama ve çıkarma işlemlerini yapar, ilgili problemleri çözer.	3	1	2	33
Rasyonel sayılarla toplama ve çıkarma işlemlerini yapar.	1	1	0	100
Rasyonel sayılarla çarpma ve bölme işlemlerini yapar.	3	0	0	0
Bir doğal sayı ile bir cebirsel ifadeyi çarpır.	1	0	0	0
Sayı örüntülerinin kuralını harfle ifade eder, kuralı harfle ifade edilen örüntünün istenilen terimini bulur.	1	1	0	100
Tam sayıların kendileri ile tekrarlı çarpımını üslü nicelik olarak ifade eder.	1	1	0	100
Devirli olan ve olmayan ondalık gösterimleri rasyonel sayı olarak ifade eder.	2	0	0	0
Rasyonel sayıların kare ve köklerini hesaplar.	1	1	0	100
Cebirsel ifadelerle toplama ve çıkarma işlemlerini yapar.	1	1	0	100
Eşitliğin korunumu ilkesini anlar.	1	1	0	100
Rasyonel sayılarla çok adımlı işlemleri yapar.	1	0	0	0
Rasyonel sayılarla işlem yapmayı gerektiren problemleri çözer.	1	1	0	100
Tam sayılarla işlemler yapmayı gerektiren problemleri çözer.	1	1	0	100
Tam sayılarla çarpma ve bölme işlemlerini yapar.	2	1	1	50

Sözel (İNG)	DADA BCDC
Cevap Anh.	A DADABBCDC
Sayısal (MAT)	bD A aB ADB ADDb A
Cevap Anh.	A ADCDADCBBADBBAAADCC

Sayısal (FEN)	S	D	Y	B%
Fen				
Kinetik ve potansiyel enerji türlerinin birbirine dönüşümünden hareketle enerjinin korunduğu sonucunu çıkarır.	2	1	1	50
Fiziksel anlamda yapılan işin, uygulanan kuvvet ve alınan yolla ilişkili olduğunu açıklar.	2	2	0	100
Mayoz ve mitoz arasındaki farkları karşılaştırır.	1	1	0	100
Hücre-doku-organ-sistem-organizma ilişkisini açıklar.	1	1	0	100
Uzay kirliliğinin nedenlerini ifade ederek bu kirliliğin yol açabileceği olası sonuçları tahmin eder.	1	1	0	100
Kütle ve ağırlık kavramlarını karşılaştırır.	1	1	0	100
Geçmişten günümüze atom kavramı ile ilgili düşüncelerin nasıl değiştiğini sorgular.	1	1	0	100
Yıldız kavramını açıklar.	1	1	0	100
Enerjiyi iş kavramı ile ilişkilendirerek, kinetik ve potansiyel enerji olarak sınıflandırır.	2	1	0	50
Sürtünme kuvvetinin kinetik enerji üzerindeki etkisini örneklerle açıklar.	1	0	1	0
Atomun yapısını ve yapısındaki temel parçacıklarını söyler.	1	1	0	100
Hava veya su direncinin etkisini azaltmaya yönelik bir araç tasarlar.	1	1	0	100
Yer çekimini kütle çekimi olarak gök cisimleri temelinde açıklar.	2	2	0	100
Üreme ana hücrelerinde mayozun nasıl gerçekleştiğini model üzerinde gösterir.	2	1	0	50
Hayvan ve bitki hücrelerini, temel kısımları ve görevleri açısından karşılaştırır.	1	1	0	100
Mitozun canlılar için önemini açıklar.	1	1	0	100

Sayısal (FEN)	ABbBDBACBDaB DDbAAD
Cevap Anh.	A ABABDBACBDCBCDDCAAD

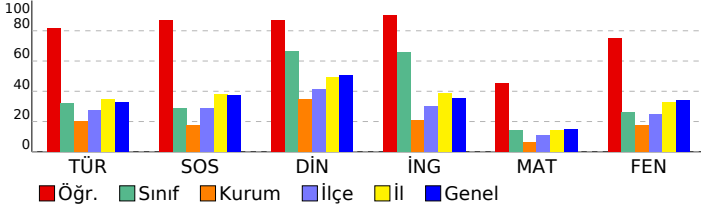

SINAV SONUÇ BELGESİ

2023- 7. SINIF GÜÇLENDİREN KURUMSAL DENEME -3

İSTANBUL / EYÜP / Eyüp Açık Kurs

DERSLERE GÖRE BAŞARI ANALİZİ

Öğrenci	Numara	Sınıf
MELİS TOKTAŞ	322	7A

Puan Türü	Puan	Genel Ort.	Dereceler				
			Snf	Kurum	İlçe	İl	Genel
LGS	▼ 250,415	285,480	21	140	424	4295	51074
Puanı Hesaplanan:			343	794	6705	82042	
Katılımlar:			28	345	800	6728	82312

Ders	Soru	Doğru	Yanlış	Net	Başarı %	Sınıf Ort.	Kurum Ort.	Genel Ort.
Türkçe	20	10	10	6,67	33	▲ 6,44	▲ 4,06	▲ 6,58
Din K.ve A.B.	10	7	3	6,00	60	▼ 6,62	▲ 3,47	▲ 5,03
İngilizce	10	8	2	7,33	73	▲ 6,57	▲ 2,09	▲ 3,55
Matematik	20	2	4	0,67	3	▼ 2,82	▼ 1,20	▼ 3,03
Fen	20	5	15	0,00	0	▼ 5,25	▼ 3,55	▼ 6,80
Toplam:	90	32	34	20,67	23	▼ 30,60	▲ 16,10	▼ 28,74

Soru No	12345678901234567890
Sözel (TÜR)	BcCDBCBAdbCdbBabAcAc
Cevap Anh.	B BDBCDCBABBDCABDAADAB
Sözel (DİN)	BbBADCCcBd
Cevap Anh.	B BDBADCCABC
Sözel (İNG)	bCDBCBBcDAD
Cevap Anh.	B ACDCBBADAD
Sayısal (MAT)	AdCabc
Cevap Anh.	B ACCDDAABBDABBCCDADCDCA
Sayısal (FEN)	DbbaaDdaaadCdBccDAdd
Cevap Anh.	B DAACDDBCDBCABDDBABA

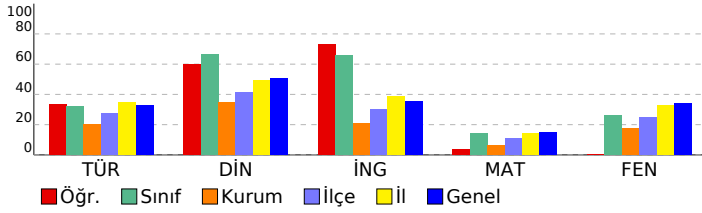

Sözel (TÜR)	S	D	Y	B%
Türkçe	3	1	2	33
Okudukları ile ilgili çıkarımlarda bulunur.	1	1	0	100
Metnin konusunu belirler.	1	0	1	0
Metnin ana fikrini/ana duygusunu belirler.	1	0	1	0
Bağlamdan hareketle bilmediği kelime ve kelime gruplarının anlamını tahmin eder.	1	1	0	100
Yazdıklarını düzenler.	2	0	2	0
Metindeki iş ve işlem basamaklarını kavrar.	1	0	1	0
Çekim eklerinin işlevlerini ayrt eder.	2	0	2	0
Grafik, tablo ve çizelgeyle sunulan bilgileri yorumlar.	1	1	0	100
Metinle ilgili sorular sorar.	1	1	0	100
Medya metinlerini değerlendirir.	1	1	0	100
Fillerin anlam özelliklerini fark eder.	1	1	0	100
Görsellerle ilgili sorulan cevaplar.	2	2	0	100
Metinde ele alınan sorunlara farklı çözümler üretir.	1	1	0	100
Metindeki yardımcı fikirleri belirler.	2	0	2	0

Sözel (SOS)	S	D	Y	B%
SOSYAL BİLGİLER	1	0	0	0
Osmanlı Devleti nin siyasi güç olarak ortaya çıkış sürecini ve bu süreci etkileyen faktörleri açıklar.	1	0	0	0
Medyanın sosyal değişim ve etkileşimdeki rolünü tartışır.	1	0	0	0
Osmanlı Devleti nin fetih siyasetini örnekler üzerinden analiz eder.	2	0	0	0
Bireysel ve toplumsal ilişkilerde olumlu iletişim yollarını kullanır.	1	0	0	0
Osmanlı Devleti nde islahat hareketleri sonucu ortaya çıkan kurumlardan hareketle toplumsal ve ekonomik değişim ve gelişim süreçlerini açıklar.	1	0	0	0
Avrupa daki gelişmelerle bağlantılı olarak Osmanlı Devleti ni değişime zorlayan süreçleri kavrar.	1	0	0	0
Örnek incelemeler yoluyla geçmişten günümüze, yerleşmeyi etkileyen faktörler hakkında çıkarımlarda bulunur.	2	0	0	0
Osmanlı kültür, sanat ve estetik anlayışına örnekler verir.	1	0	0	0

Sözel (DİN)	S	D	Y	B%
Din K.ve A.B.	2	0	2	0
Ahiret hayatının aşamalarını açıklar.	1	1	0	100
Allah in (c.c.) adlı, merhametli ve affedici olması ile ahiret inancını arasında ilişki kurar.	1	1	0	100
İslam da hac ibadetinin önemini ayet ve hadisler ışığında yorumlar.	1	0	1	0
Bir doğal sayı ile bir cebirsel ifadeyi çarpır.	2	2	0	100
Haccın yapılışını özetler.	1	1	0	100
Kurban ibadetini İslam in yardımıyla ve dayanışmaya verdiği önem açısından değerlendirir.	1	1	0	100
Umre ibadeti ve önemini açıklar.	1	1	0	100
Nâs suresini okur, anlamını söyler.	1	1	0	100
Hz. İsmail in (a.s.) hayatını ana hatlarıyla tanıtır.	1	1	0	100

Sözel (İNG)	S	D	Y	B%
İngilizce	1	1	0	100
Students will be able to understand short and simple texts on sports.	1	1	0	100
Students will be able to talk about past events with definite time.	1	1	0	100
Students will be able to write simple pieces to compare people.	1	1	0	100
Students will be able to understand a simple text about appearances, personalities, and comparisons including ex	1	1	0	100
Students will be able to recognize specific information in oral texts dealing with past events and dates.	1	1	0	100
Students will be able to describe past events and experiences.	1	1	0	100
Students will be able to talk about other people s appearances and personalities.	1	1	0	100
Students will be able to ask people questions about characteristics of wild animals.	1	1	0	100
Students will be able to ask questions related to the frequency of events.	1	1	0	100
Students will be able to spot the names of wild animals in simple texts.	1	0	1	0

Sayısal (MAT)	S	D	Y	B%
Matematik	3	0	1	0
Tam sayılarla toplama ve çıkarma işlemlerini yapar, ilgili problemleri çözer.	1	0	0	0
Rasyonel sayılarla toplama ve çıkarma işlemlerini yapar.	1	0	0	0
Rasyonel sayılarla çarpma ve bölme işlemlerini yapar.	3	0	1	0
Bir doğal sayı ile bir cebirsel ifadeyi çarpır.	1	0	0	0
Bir örüntünün kuralını harfle ifade eder, kuralı harfle ifade edilen örüntünün istenilen terimini bulur.	1	0	0	0
Tam sayıların kendileri ile tekrarlı çarpımını üslû nicelik olarak ifade eder.	1	0	0	0
Devirli olan ve olmayan ondalık gösterimleri rasyonel sayı olarak ifade eder.	2	0	0	0
Rasyonel sayıların kare ve köklerini hesaplar.	1	0	0	0
Cebirsel ifadelerle toplama ve çıkarma işlemleri yapar.	1	0	0	0
Eşitliğin korunumu ilkesini anlar.	1	0	0	0
Rasyonel sayılarla çok adımlı işlemleri yapar.	1	0	0	0
Rasyonel sayılarla işlem yapmayı gerektiren problemleri çözer.	1	0	1	0
Tam sayılarla işlemler yapmayı gerektiren problemleri çözer.	1	0	1	0
Tam sayılarla çarpma ve bölme işlemlerini yapar.	2	2	0	100

Sayısal (FEN)	S	D	Y	B%
Fen	2	1	1	50
Kinetik ve potansiyel enerji türlerinin birbirine dönüşümünden hareketle enerjinin korunduğu sonucunu çıkarır.	2	0	2	0
Fiziksel anlamda yapılan işin, uygulanan kuvvet ve alınan yolla ilişkili olduğunu açıklar.	1	0	1	0
Mayoz ve mitoz arasındaki farkları karşılaştırır.	1	0	1	0
Hücre-doku-organ-sistem-organizma ilişkisini açıklar.	1	0	1	0
Uzay kirliliğinin nedenlerini ifade ederek bu kirliliğin yol açabileceği olası sonuçları tahmin eder.	1	0	1	0
Kütle ve ağırlık kavramlarını karşılaştırır.	1	1	0	100
Geçmişten günümüze atom kavramı ile ilgili düşüncelerin nasıl değiştiğini sorgular.	1	0	1	0
Yıldız kavramını açıklar.	1	1	0	100
Enerjiyi iş kavramı ile ilişkilendirerek, kinetik ve potansiyel enerji olarak sınıflandırır.	2	0	2	0
Sürtünme kuvvetinin kinetik enerji üzerindeki etkisini örneklerle açıklar.	1	0	1	0
Atomun yapısını ve yapısındaki temel parçacıklarını söyler.	1	0	1	0
Hava veya su direncinin etkisini azaltmaya yönelik bir araç tasarlar.	1	1	0	100
Yer çekimini kütle çekimi olarak gök cisimleri temelinde açıklar.	2	0	2	0
Üreme ana hücrelerinde mayozun nasıl gerçekleştiğini model üzerinde gösterir.	1	0	1	0
Hayvan ve bitki hücrelerini, temel kısımları ve görevleri açısından karşılaştırır.	1	0	1	0
Mitozun canlılar için önemini açıklar.	1	1	0	100

SINAV SONUÇ BELGESİ

2023- 7. SINIF GÜÇLENDİREN KURUMSAL DENEME -3

İSTANBUL / EYÜP / Eyüp Açık Kurs

DERSLERE GÖRE BAŞARI ANALİZİ

Öğrenci	Numara	Sınıf
NİSA AYDIN	0	7A

Sözel (TÜR)	S	D	Y	B%
Türkçe	3	1	2	33
Okudukları ile ilgili çıkarımlarda bulunur.	1	0	0	0
Metnin konusunu belirler.	1	0	0	0
Metnin ana fikrini/ana duygusunu belirler.	1	0	0	0
Bağlamdan hareketle bilmediği kelime ve kelime gruplarının anlamını tahmin eder.	1	0	1	0
Yazdıklarını düzenler.	2	0	2	0
Metindeki iş ve işlem basamaklarını kavrar.	1	0	1	0
Çekim eklerinin işlevlerini ayrt eder.	2	1	1	50
Grafik, tablo ve çizelgeyle sunulan bilgileri yorumlar.	1	0	1	0
Metinle ilgili sorular sorar.	1	1	0	100
Medya metinlerini değerlendirir.	1	1	0	100
Fillerin anlam özelliklerini fark eder.	1	1	0	100
Görsellerle ilgili sorulan cevaplar.	2	0	2	0
Metinde ele alınan sorunlara farklı çözümler üretir.	1	1	0	100
Metindeki yardımcı fikirleri belirler.	2	0	1	0

Puan Türü	Puan	Genel Ort.	Dereceler				
			Snf	Kurum	İlçe	İl	Genel
LGS	246,112	285,480	22	153	444	4477	52955
Puanı Hesaplanan:			343	794	6705	82042	
Katılımlar:			28	345	800	6728	82312

Sözel (SOS)	S	D	Y	B%
SOSYAL BİLGİLER	1	0	1	0
Osmanlı Devleti nin siyasi güç olarak ortaya çıkış sürecini ve bu süreci etkileyen faktörleri açıklar.	1	0	1	0
Medyanın sosyal değişim ve etkileşimdeki rolünü tartışır.	1	0	0	0
Osmanlı Devleti nin fetih siyasetini örnekler üzerinden analiz eder.	2	0	2	0
Bireysel ve toplumsal ilişkilerde olumlu iletişim yollarını kullanır.	1	0	1	0
Osmanlı Devleti nde islahat hareketleri sonucu ortaya çıkan kurumlardan hareketle toplumsal ve ekonomik değişimi açıklar.	1	1	0	100
Avrupa daki gelişmelerle bağlantılı olarak Osmanlı Devleti ni değişime zorlayan süreçleri kavrar.	1	0	1	0
Örnek incelemeler yoluyla geçmişten günümüze, yerleşmeyi etkileyen faktörler hakkında çıkarımlarda bulunur.	2	0	2	0
Osmanlı kültür, sanat ve estetik anlayışına örnekler verir.	1	0	1	0

Ders	Soru	Doğru	Yanlış	Net	Başarı %	Sınıf Ort.	Kurum Ort.	Genel Ort.
Türkçe	20	6	11	2,33	12	6,44	4,06	6,58
SOSYAL BİLGİLER	10	2	7	-0,33	-3	2,89	1,73	3,73
Din K.ve A.B.	10	7	3	6,00	60	6,62	3,47	5,03
İngilizce	10	5	5	3,33	33	6,57	2,09	3,55
Matematik	20	7	8	4,33	22	2,82	1,20	3,03
Fen	20	5	14	0,33	2	5,25	3,55	6,80
Toplam:	90	32	48	16,00	18	30,60	16,10	28,74

Sözel (DİN)	S	D	Y	B%
Din K.ve A.B.	2	1	1	50
Ahret hayatının aşamalarını açıklar.	1	1	0	100
Allah in (c.c.) adili, merhametli ve affedicisi olması ile ahiret inancını açıklar.	1	1	0	100
İslam da hac ibadetinin önemini ayet ve hadisler ışığında yorumlar.	1	0	1	0
Haccın yapıldığını özetler.	2	0	2	100
Kurban ibadetini İslam in yardımıyla ve dayanışmaya verdiği önem açısından değerlendirir.	1	1	0	100
Umre ibadeti ve önemini açıklar.	1	0	1	0
Nâs suresini okur, anlamını söyler.	1	0	1	0
Hız. İsmail in (a.s.) hayatını ana hatlarıyla tanıtır.	1	1	0	100

Soru No	12345678901234567890
Sözel (TÜR)	c bdcBobbDaABCcC cc
Cevap Anh.	A BADAADBACDBABCDDB

Sözel (İNG)	S	D	Y	B%
İngilizce	1	0	1	0
Students will be able to understand short and simple texts on sports.	1	0	1	0
Students will be able to talk about past events with definite time.	1	1	0	100
Students will be able to write simple pieces to compare people.	1	1	0	100
Students will be able to understand a simple text about appearances, personalities, and comparisons including ex	1	0	1	0
Students will be able to recognize specific information in oral texts dealing with past events and dates.	1	0	1	0
Students will be able to describe past events and experiences.	1	0	1	0
Students will be able to talk about other people s appearances and personalities.	1	0	1	0
Students will be able to ask people questions about characteristics of wild animals.	1	0	1	0
Students will be able to ask questions related to the frequency of events.	1	1	0	100
Students will be able to spot the names of wild animals in simple texts.	1	1	0	100

Sözel (SOS)	d dbdCCdc
Cevap Anh.	A BCADACBAA
Sözel (DİN)	dBcCCdDBD
Cevap Anh.	A CBACDABDB

Sayısal (MAT)	S	D	Y	B%
Matematik	3	0	3	0
Tam sayılarla toplama ve çıkarma işlemlerini yapar, ilgili problemleri çözer.	1	0	1	0
Rasyonel sayılarla toplama ve çıkarma işlemlerini yapar.	1	0	1	0
Rasyonel sayılarla çarpma ve bölme işlemlerini yapar.	3	1	0	33
Bir doğal sayı ile bir cebirsel ifadeyi çarpır.	1	0	1	0
Sayı örüntülerinin kuralını harfle ifade eder, kuralı harfle ifade edilen örüntünün istenilen terimini bulur.	1	1	0	100
Tam sayıların kendileri ile tekrarlı çarpımını üslü nicelik olarak ifade eder.	1	1	0	100
Devirli olan ve olmayan ondalık gösterimleri rasyonel sayı olarak ifade eder.	2	0	0	0
Rasyonel sayıların kare ve köklerini hesaplar.	1	0	0	0
Cebirsel ifadelerle toplama ve çıkarma işlemlerini yapar.	1	1	0	100
Eşitliğin korunumu ilkesini anlar.	1	1	0	100
Rasyonel sayılarla çok adımlı işlemleri yapar.	1	1	0	100
Rasyonel sayılarla işlem yapmayı gerektiren problemleri çözer.	1	0	1	0
Tam sayılarla işlemler yapmayı gerektiren problemleri çözer.	1	0	1	0
Tam sayılarla çarpma ve bölme işlemlerini yapar.	2	1	1	50

Sözel (İNG)	aADAccbbCA
Cevap Anh.	A DADABBCDCA
Sayısal (MAT)	cb bA aB DB AbccCCc
Cevap Anh.	A ADCDADCBBADBBAAADCCCA

Sayısal (FEN)	S	D	Y	B%
Fen	2	0	2	0
Kinetik ve potansiyel enerji türlerinin birbirine dönüşümünden hareketle enerjinin korunduğu sonucunu çıkarır.	2	0	2	0
Fiziksel anlamda yapılan işin, uygulanan kuvvet ve alınan yolla ilişkili olduğunu açıklar.	2	1	1	50
Mayoz ve mitoz arasındaki farkları karşılaştırır.	1	0	1	0
Hücre-doku-organ-sistem-organizma ilişkisini açıklar.	1	0	1	0
Uzay kirliliğinin nedenlerini ifade ederek bu kirliliğin yol açabileceği olası sonuçları tahmin eder.	1	1	0	100
Kütle ve ağırlık kavramlarını karşılaştırır.	1	0	1	0
Geçmişten günümüze atom kavramı ile ilgili düşüncelerin nasıl değiştiğini sorgular.	1	0	1	0
Yıldız kavramını açıklar.	1	1	0	100
Enerjiyi iş kavramı ile ilişkilendirerek, kinetik ve potansiyel enerji olarak sınıflandırır.	2	0	1	0
Sürtünme kuvvetinin kinetik enerji üzerindeki etkisini örneklerle açıklar.	1	0	1	0
Atomun yapısını ve yapısındaki temel parçacıkları söyler.	1	0	1	0
Hava veya su direncinin etkisini azaltmaya yönelik bir araç tasarlar.	1	0	1	0
Yer çekimini kütle çekimi olarak gök cisimleri temelinde açıklar.	2	1	1	50
Üreme ana hücrelerinde mayozun nasıl gerçekleştiğini model üzerinde gösterir.	1	1	0	100
Hayvan ve bitki hücrelerini, temel kısımları ve görevleri açısından karşılaştırır.	1	0	1	0
Mitozun canlılar için önemini açıklar.	1	0	1	0

Sayısal (FEN)	baccDccCB bdcDCbba
Cevap Anh.	A ABABDBACBDCBCDDCAAD

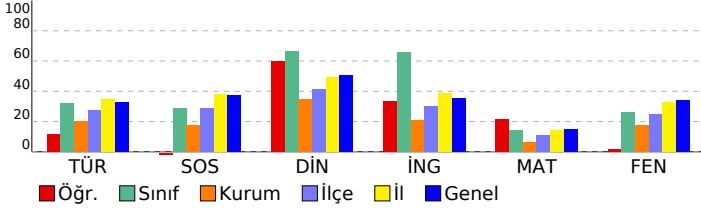

SINAV SONUÇ BELGESİ

İSTANBUL / EYÜP / Eyüp Açık Kurs

Öğrenci	Numara	Sınıf
NURSENA MIHLA	224	7A

Puan Türü	Puan	Genel Ort.	Dereceler				
			Snf	Kurum	İlçe	İl	Genel
LGS	▼ 222,423	285,480	26	217	580	5374	64129
Puanı Hesaplanan:			343	794	6705	82042	
Katılımlar:			28	345	800	6728	82312

Ders	Soru	Doğru	Yanlış	Net	Başarı %	Sınıf Ort.	Kurum Ort.	Genel Ort.
Türkçe	20	9	11	5,33	27	▼ 6,44	▲ 4,06	▼ 6,58
SOSYAL BİLGİLER	10	1	9	-2,00	-20	▼ 2,89	▼ 1,73	▼ 3,73
Din K.ve A.B.	10	3	7	0,67	7	▼ 6,62	▼ 3,47	▼ 5,03
İngilizce	10	5	4	3,67	37	▼ 6,57	▲ 2,09	▲ 3,55
Matematik	20	2	16	-3,33	-17	▼ 2,82	▼ 1,20	▼ 3,03
Fen	20	8	12	4,00	20	▼ 5,25	▲ 3,55	▼ 6,80
Toplam:	90	28	59	8,33	9	▼ 30,60	▼ 16,10	▼ 28,74

Soru No	12345678901234567890
Sözel (TÜR)	cAaAdacAbBdDcBdCDBDB
Cevap Anh.	A BADAADBACCDBABCDDBDB
Sözel (SOS)	BbBbbdbdcd
Cevap Anh.	A BCADACCBA
Sözel (DİN)	dBdCabAdbd
Cevap Anh.	A CBACCDABDB
Sözel (İNG)	aADAaBb aA
Cevap Anh.	A DADABBCDCA
Sayısal (MAT)	dDabcbAe ccc cbbab
Cevap Anh.	A ADCDADCBBADBBAAADCCCA
Sayısal (FEN)	bcodacbBACBDCdddaDCdd
Cevap Anh.	A ABABDDBACBDCBCDDCAAD

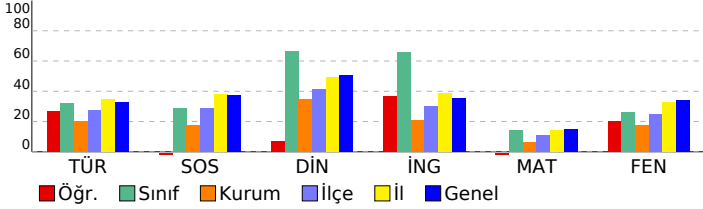

2023- 7. SINIF GÜÇLENDİREN KURUMSAL DENEME -3

DERSLERE GÖRE BAŞARI ANALİZİ

Sözel (TÜR)		S	D	Y	B%
Türkçe		3	1	2	33
Okudukları ile ilgili çıkarımlarda bulunur.		1	1	0	100
Metnin konusunu belirler.		1	0	1	0
Metnin ana fikrini/ana duygusunu belirler.		1	0	1	0
Bağlamdan hareketle bilmediği kelime ve kelime gruplarının anlamını tahmin eder.		1	1	0	100
Yazdıklarını düzenler.		2	0	2	0
Metindeki iş ve işlem basamaklarını kavrar.		1	0	1	0
Çekim eklerinin işlevlerini ayrt eder.		2	1	1	50
Grafik, tablo ve çizelgeyle sunulan bilgileri yorumlar.		1	0	1	0
Metinle ilgili sorular sorar.		1	0	1	0
Medya metinlerini değerlendirir.		1	1	0	100
Fillerin anlam özelliklerini fark eder.		1	0	1	0
Görsellerle ilgili sorulan cevaplar.		2	1	1	50
Metinde ele alınan sorunlara farklı çözümler üretir.		1	1	0	100
Metindeki yardımcı fikirleri belirler.		2	2	0	100

Sözel (SOS)		S	D	Y	B%
SOSYAL BİLGİLER		1	1	0	100
Osmanlı Devleti nin siyasi güç olarak ortaya çıkış sürecini ve bu süreci etkileyen faktörleri açıklar.		1	1	0	100
Medyanın sosyal değişim ve etkileşimdeki rolünü tartışır.		1	0	1	0
Osmanlı Devleti nin fetih siyasetini örnekler üzerinden analiz eder.		2	0	2	0
Bireysel ve toplumsal ilişkilerde olumlu iletişim yollarını kullanır.		1	0	1	0
Osmanlı Devleti nde islahat hareketleri sonucu ortaya çıkan kurumlardan hareketle toplumsal ve ekonomik değişimi tartışır.		1	0	1	0
Avrupa daki gelişmelerle bağlantılı olarak Osmanlı Devleti ni değişime zorlayan süreçleri kavrar.		1	0	1	0
Örnek incelemeler yoluyla geçmişten günümüze, yerleşmeyi etkileyen faktörler hakkında çıkarımlarda bulunur.		2	0	2	0
Osmanlı kültür, sanat ve estetik anlayışına örnekler verir.		1	0	1	0

Sözel (DİN)		S	D	Y	B%
Din K.ve A.B.		2	0	2	0
Ahiret hayatının aşamalarını açıklar.		2	0	2	0
Allah ın (c.c.) adlı, merhametli ve affedicisi olması ile ahiret inancı arasında ilişki kurar.		1	1	0	100
İslam da hac ibadetinin önemini ayet ve hadisler ışığında yorumlar.		1	0	1	0
Haccın yapılışını özetler.		2	1	1	50
Kurban ibadetini İslam ın yardımıyla ve dayanışmaya verdiği önem açısından değerlendirir.		1	0	1	0
Umre ibadeti ve önemini açıklar.		1	0	1	0
Nâs suresini okur, anlamını söyler.		1	1	0	100
Hız. İsmail in (a.s.) hayatını ana hatlarıyla tanıtır.		1	0	1	0

Sözel (İNG)		S	D	Y	B%
İngilizce		1	0	1	0
Students will be able to understand short and simple texts on sports.		1	0	1	0
Students will be able to talk about past events with definite time.		1	1	0	100
Students will be able to write simple pieces to compare people.		1	1	0	100
Students will be able to understand a simple text about appearances, personalities, and comparisons including ex		1	1	0	100
Students will be able to recognize specific information in oral texts dealing with past events and dates.		1	0	1	0
Students will be able to describe past events and experiences.		1	1	0	100
Students will be able to talk about other people s appearances and personalities.		1	0	1	0
Students will be able to ask people questions about characteristics of wild animals.		1	0	0	0
Students will be able to ask questions related to the frequency of events.		1	0	1	0
Students will be able to spot the names of wild animals in simple texts.		1	1	0	100

Sayısal (MAT)		S	D	Y	B%
Matematik		3	0	3	0
Tam sayılarla toplama ve çıkarma işlemlerini yapar, ilgili problemleri çözer.		3	0	3	0
Rasyonel sayılarla toplama ve çıkarma işlemlerini yapar.		1	0	1	00
Rasyonel sayılarla çarpma ve bölme işlemlerini yapar.		3	0	3	0
Bir doğal sayı ile bir cebirsel ifadeyi çarpır.		1	0	1	0
Sayı örüntülerinin kuralını harfle ifade eder, kuralı harfle ifade edilen örüntünün istenilen terimini bulur.		1	0	1	0
Tam sayıların kendileri ile tekrarlı çarpımını üslü nicelik olarak ifade eder.		1	0	1	00
Devirli olan ve olmayan ondalık gösterimleri rasyonel sayı olarak ifade eder.		2	0	2	0
Rasyonel sayıların kare ve köklerini hesaplar.		1	0	0	0
Cebirsel ifadelerle toplama ve çıkarma işlemleri yapar.		1	0	1	0
Eşitliğin korunumu ilkesini anlar.		1	0	1	0
Rasyonel sayılarla çok adımlı işlemleri yapar.		1	0	0	0
Rasyonel sayılarla işlem yapmayı gerektiren problemleri çözer.		1	0	1	0
Tam sayılarla işlemler yapmayı gerektiren problemleri çözer.		1	0	1	0
Tam sayılarla çarpma ve bölme işlemlerini yapar.		2	0	2	0

Sayısal (FEN)		S	D	Y	B%
Fen		2	0	2	0
Kinetik ve potansiyel enerji türlerinin birbirine dönüşümünden hareketle enerjinin korunduğu sonucunu çıkarır.		2	0	2	0
Fiziksel anlamda yapılan işin, uygulanan kuvvet ve alınan yolla ilişkili olduğunu açıklar.		2	1	1	50
Mayoz ve mitoz arasındaki farkları karşılaştırır.		1	0	1	0
Hücre-doku-organ-sistem-organizma ilişkisini açıklar.		1	0	1	0
Uzay kirliliğinin nedenlerini ifade ederek bu kirliliğin yol açabileceği olası sonuçları tahmin eder.		1	0	1	0
Kütle ve ağırlık kavramlarını karşılaştırır.		1	1	0	100
Geçmişten günümüze atom kavramı ile ilgili düşüncelerin nasıl değiştiğini sorgular.		1	1	0	100
Yıldız kavramını açıklar.		1	1	0	100
Enerjiyi iş kavramı ile ilişkilendirerek, kinetik ve potansiyel enerji olarak sınıflandırır.		2	1	1	50
Sürtünme kuvvetinin kinetik enerji üzerindeki etkisini örneklerle açıklar.		1	1	0	100
Atomun yapısını ve yapısındaki temel parçacıkları söyler.		1	0	1	0
Hava veya su direncinin etkisini azaltmaya yönelik bir araç tasarlar.		1	0	1	0
Yer çekimini kütle çekimi olarak gök cisimleri temelinde açıklar.		2	1	1	50
Üreme ana hücrelerinde mayozun nasıl gerçekleştiğini model üzerinde gösterir.		1	1	0	100
Hayvan ve bitki hücrelerini, temel kısımları ve görevleri açısından karşılaştırır.		1	0	1	0
Mitozun canlılar için önemini açıklar.		1	0	1	0

SINAV SONUÇ BELGESİ

2023- 7. SINIF GÜÇLENDİREN KURUMSAL DENEME -3

İSTANBUL / EYÜP / Eyüp Açık Kurs

DERSLERE GÖRE BAŞARI ANALİZİ

Öğrenci	Numara	Sınıf
ÖMER ASIM AKÇAY	0	7A

Sözel (TÜR)	S	D	Y	B%
Türkçe	3	1	2	33
Okudukları ile ilgili çıkarımlarda bulunur.	1	0	1	0
Metnin konusunu belirler.	1	1	0	100
Metnin ana fikrini/ana duygusunu belirler.	1	1	0	100
Bağlamdan hareketle bilmediği kelime ve kelime gruplarının anlamını tahmin eder.	1	1	0	100
Yazdıklarını düzenler.	2	0	2	0
Metindeki iş ve işlem basamaklarını kavrar.	1	1	0	100
Çekim eklerinin işlevlerini ayrt eder.	2	2	0	100
Grafik, tablo ve çizelgeyle sunulan bilgileri yorumlar.	1	1	0	100
Metinle ilgili sorular sorar.	1	0	1	0
Medya metinlerini değerlendirir.	1	0	1	0
Fillerin anlam özelliklerini fark eder.	1	0	1	0
Görsellerle ilgili sorulan cevaplar.	2	2	0	100
Metinde ele alınan sorunlara farklı çözümler üretir.	1	1	0	100
Metindeki yardımcı fikirleri belirler.	2	1	1	50

Puan Türü	Puan	Genel Ort.	Dereceler				
			Snf	Kurum	İlçe	İl	Genel
LGS	▲ 302,507	285,480	11	60	221	2581	31046
Puanı Hesaplanan:			343	794	6705	82042	
Katılımlar:			28	345	800	6728	82312

Sözel (SOS)	S	D	Y	B%
SOSYAL BİLGİLER	1	0	1	0
Osmanlı Devleti nin siyasi güç olarak ortaya çıkış sürecini ve bu süreci etkileyen faktörleri açıklar.	1	0	1	0
Medyanın sosyal değişim ve etkileşimdeki rolünü tartışır.	1	1	0	100
Osmanlı Devleti nin fetih siyasetini örnekler üzerinden analiz eder.	2	0	2	0
Bireysel ve toplumsal ilişkilerde olumlu iletişim yollarını kullanır.	1	1	0	100
Osmanlı Devleti nde islahat hareketleri sonucu ortaya çıkan kurumlardan hareketle toplumsal ve ekonomik değişimi açıklar.	1	0	1	0
Avrupa daki gelişmelerle bağlantılı olarak Osmanlı Devleti ni değişime zorlayan süreçleri kavrar.	1	1	0	100
Örnek incelemeler yoluyla geçmişten günümüze, yerleşmeyi etkileyen faktörler hakkında çıkarımlarda bulunur.	2	1	1	50
Osmanlı kültür, sanat ve estetik anlayışına örnekler verir.	1	1	0	100

Ders	Soru	Doğru	Yanlış	Net	Başarı %	Sınıf Ort.	Kurum Ort.	Genel Ort.
Türkçe	20	11	9	8,00	40	▲ 6,44	▲ 4,06	▲ 6,58
SOSYAL BİLGİLER	10	5	5	3,33	33	▲ 2,89	▲ 1,73	▼ 3,73
Din K.ve A.B.	10	7	3	6,00	60	▼ 6,62	▲ 3,47	▲ 5,03
İngilizce	10	9	1	8,67	87	▲ 6,57	▲ 2,09	▲ 3,55
Matematik	20	9	11	5,33	27	▲ 2,82	▲ 1,20	▲ 3,03
Fen	20	8	11	4,33	22	▼ 5,25	▲ 3,55	▼ 6,80
Toplam:	90	49	40	35,67	40	▲ 30,60	▲ 16,10	▲ 28,74

Sözel (DİN)	S	D	Y	B%
Din K.ve A.B.	2	1	1	50
Ahiret hayatının aşamalarını açıklar.	1	1	0	100
Allah ın (c.c.) adlı, merhametli ve affedicisi olması ile ahiret inancını arasında ilişki kurar.	1	1	0	100
İslam da hac ibadetinin önemini ayet ve hadisler ışığında yorumlar.	1	0	1	0
Haccın yapıldığını özetler.	2	2	0	100
Kurban ibadetini İslam ın yardımıyla ve dayanışmaya verdiği önem açısından değerlendirir.	1	1	0	100
Umre ibadeti ve önemini açıklar.	1	1	0	100
Nâs suresini okur, anlamını söyler.	1	0	1	0
Hız. İsmail ın (a.s.) hayatını ana hatlarıyla tanıtır.	1	1	0	100

Soru No	12345678901234567890
Sözel (TÜR)	BDcCDdddDCCAdDbAdcc
Cevap Anh.	BDBDCBABBCCABDAADAB

Sözel (İNG)	S	D	Y	B%
İngilizce	1	1	0	100
Students will be able to understand short and simple texts on sports.	1	1	0	100
Students will be able to talk about past events with definite time.	1	1	0	100
Students will be able to write simple pieces to compare people.	1	1	0	100
Students will be able to understand a simple text about appearances, personalities, and comparisons including ex	1	1	0	100
Students will be able to recognize specific information in oral texts dealing with past events and dates.	1	0	1	0
Students will be able to describe past events and experiences.	1	1	0	100
Students will be able to talk about other people s appearances and personalities.	1	1	0	100
Students will be able to ask people questions about characteristics of wild animals.	1	1	0	100
Students will be able to ask questions related to the frequency of events.	1	1	0	100
Students will be able to spot the names of wild animals in simple texts.	1	1	0	100

Sözel (SOS)	AAAdCbcdDcCa
Cevap Anh.	AAABCCADACB

Sayısal (MAT)	S	D	Y	B%
Matematik	3	0	3	0
Tam sayılarla toplama ve çıkarma işlemlerini yapar, ilgili problemleri çözer.	1	1	0	100
Rasyonel sayılarla toplama ve çıkarma işlemlerini yapar.	1	1	0	100
Rasyonel sayılarla çarpma ve bölme işlemlerini yapar.	3	2	1	67
Bir doğal sayı ile bir cebirsel ifadeyi çarpır.	1	1	0	100
Sayı örüntülerinin kuralını harfle ifade eder, kuralı harfle ifade edilen örüntünün istenilen terimini bulur.	1	1	0	100
Tam sayıların kendileri ile tekrarlı çarpımını üslü nicelik olarak ifade eder.	1	0	1	0
Devirli olan ve olmayan ondalık gösterimleri rasyonel sayı olarak ifade eder.	2	1	1	50
Rasyonel sayıların kare ve köklerini hesaplar.	1	0	1	0
Cebirsel ifadelerle toplama ve çıkarma işlemleri yapar.	1	1	0	100
Eşitliğin korunumu ilkesini anlar.	1	1	0	100
Rasyonel sayılarla çok adımlı işlemleri yapar.	1	0	1	0
Rasyonel sayılarla işlem yapmayı gerektiren problemleri çözer.	1	1	0	100
Tam sayılarla işlemler yapmayı gerektiren problemleri çözer.	1	0	1	0
Tam sayılarla çarpma ve bölme işlemlerini yapar.	2	0	2	0

Sözel (DİN)	BDBcDCCdBd
Cevap Anh.	BDBADCCABC

Sayısal (FEN)	S	D	Y	B%
Fen	2	1	1	50
Kinetik ve potansiyel enerji türlerinin birbirine dönüşümünden hareketle enerjinin korunduğu sonucunu çıkarır.	2	1	1	50
Fiziksel anlamda yapılan işin, uygulanan kuvvet ve alınan yolla ilişkili olduğunu açıklar.	2	0	2	0
Mayoz ve mitoz arasındaki farkları karşılaştırır.	1	0	1	0
Hücre-doku-organ-sistem-organizma ilişkisini açıklar.	1	1	0	100
Uzay kirliliğinin nedenlerini ifade ederek bu kirliliğin yol açabileceği olası sonuçları tahmin eder.	1	1	0	100
Kütle ve ağırlık kavramlarını karşılaştırır.	1	0	1	0
Geçmişten günümüze atom kavramı ile ilgili düşüncelerin nasıl değiştiğini sorgular.	1	0	1	0
Yıldız kavramını açıklar.	1	1	0	100
Enerjiyi iş kavramı ile ilişkilendirerek, kinetik ve potansiyel enerji olarak sınıflandırır.	2	1	1	50
Sürtünme kuvvetinin kinetik enerji üzerindeki etkisini örneklerle açıklar.	1	0	1	0
Atomun yapısını ve yapısındaki temel parçacıklarını söyler.	1	1	0	100
Hava veya su direncinin etkisini azaltmaya yönelik bir araç tasarlar.	1	0	1	0
Yer çekimini kütle çekimi olarak gök cisimleri temelinde açıklar.	2	0	1	0
Üreme ana hücrelerinde mayozun nasıl gerçekleştiğini model üzerinde gösterir.	1	0	1	0
Hayvan ve bitki hücrelerini, temel kısımları ve görevleri açısından karşılaştırır.	1	1	0	100
Mitozun canlılar için önemini açıklar.	1	1	0	100

Sözel (İNG)	ACDCBdADAD
Cevap Anh.	ACDCBBADAD
Sayısal (MAT)	cCabCAdBBDbadacADCDB
Cevap Anh.	ACCDDAABBDBABCCDADCD
Sayısal (FEN)	DbAb cCBacdcDdDDcAcB
Cevap Anh.	DAACDDCCBDCBACBDBBABA

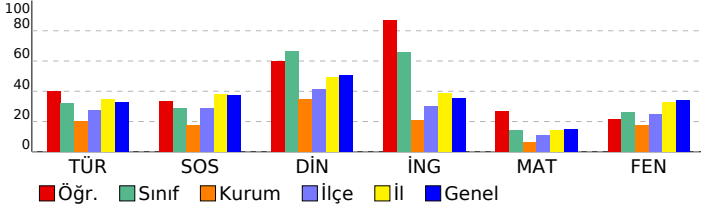

SINAV SONUÇ BELGESİ

İSTANBUL / EYÜP / Eyüp Açık Kurs

Öğrenci	Numara	Sınıf
ÖMER FARUKAYSAN	132	7A

Puan Türü	Puan	Genel Ort.	Dereceler				
			Snf	Kurum	İlçe	İl	Genel
LGS	▲ 292,557	285,480	13	70	254	2893	34549
Puanı Hesaplanan:			343	794	6705	82042	
Katılımlar:			28	345	800	6728	82312

Ders	Soru	Doğru	Yanlış	Net	Başarı %	Sınıf Ort.	Kurum Ort.	Genel Ort.
Türkçe	20	12	6	10,00	50	▲ 6,44	▲ 4,06	▲ 6,58
SOSYAL BİLGİLER	10	5	3	4,00	40	▲ 2,89	▲ 1,73	▲ 3,73
Din K.ve A.B.	10	6	3	5,00	50	▼ 6,62	▲ 3,47	▼ 5,03
İngilizce	10	10	0	10,00	100	▲ 6,57	▲ 2,09	▲ 3,55
Matematik	20	3	4	1,67	8	▼ 2,82	▲ 1,20	▼ 3,03
Fen	20	7	9	4,00	20	▼ 5,25	▲ 3,55	▼ 6,80
Toplam:	90	43	25	34,67	39	▲ 30,60	▲ 16,10	▲ 28,74

Soru No	1 2 3 4 5 6 7 8 9 0 1 2 3 4 5 6 7 8 9 0
Sözel (TÜR)	BcDAdaBACaDdABCD Dc
Cevap Anh.	A BADAADBACDDBABCDDB
Sözel (SOS)	BaAD CdbA
Cevap Anh.	A BCADACBAA
Sözel (DİN)	CBACdDbBa
Cevap Anh.	A CBACDABDB
Sözel (İNG)	DADABBCDCA
Cevap Anh.	A DADABBCDCA
Sayısal (MAT)	A aBaB d
Cevap Anh.	A ADCDADCBADBBAAADDCCA
Sayısal (FEN)	c AcbDBc BcaB D bdbD
Cevap Anh.	A ABABDDBACBDCBCDDCAAD

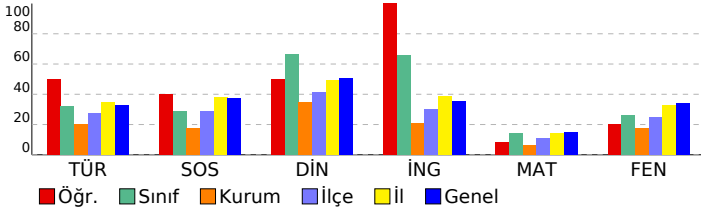

2023- 7. SINIF GÜÇLENDİREN KURUMSAL DENEME -3

DERSLERE GÖRE BAŞARI ANALİZİ

Sözel (TÜR)		S	D	Y	B%
Türkçe		3	3	0	100
Okudukları ile ilgili çıkarımlarda bulunur.		1	0	1	0
Metnin konusunu belirler.		1	1	0	0
Metnin ana fikrini/ana duygusunu belirler.		1	1	0	100
Bağlamdan hareketle bilmediği kelime ve kelime gruplarının anlamını tahmin eder.		1	1	0	100
Yazdıklarını düzenler.		2	0	2	0
Metindeki iş ve işlem basamaklarını kavrar.		1	0	1	0
Çekim eklerinin işlevlerini ayrt eder.		2	2	0	100
Grafik, tablo ve çizelgeyle sunulan bilgileri yorumlar.		1	0	1	0
Metinle ilgili sorular sorar.		1	1	0	100
Medya metinlerini değerlendirir.		1	1	0	100
Fillerin anlam özelliklerini fark eder.		1	1	0	100
Görsellerle ilgili sorulan cevaplar.		2	1	1	50
Metinde ele alınan sorunlara farklı çözümler üretir.		1	0	0	0
Metindeki yardımcı fikirleri belirler.		2	1	0	50

Sözel (SOS)		S	D	Y	B%
SOSYAL BİLGİLER		1	1	0	100
Osmanlı Devleti nin siyasi güç olarak ortaya çıkış sürecini ve bu süreci etkileyen faktörleri açıklar.		1	1	0	100
Medyanın sosyal değişim ve etkileşimdeki rolünü tartışır.		1	0	1	0
Osmanlı Devleti nin fetih siyasetini örnekler üzerinden analiz eder.		2	1	0	50
Bireysel ve toplumsal ilişkilerde olumlu iletişim yollarını kullanır.		1	1	0	100
Osmanlı Devleti nde islahat hareketleri sonucu ortaya çıkan kurumlardan hareketle toplumsal ve ekonomik değişimi açıklar.		1	1	0	0
Avrupa daki gelişmelerle bağlantılı olarak Osmanlı Devleti ni değişime zorlayan süreçleri kavrar.		1	1	0	100
Örnek incelemeler yoluyla geçmişten günümüze, yerleşmeyi etkileyen faktörler hakkında çıkarımlarda bulunur.		2	1	1	50
Osmanlı kültür, sanat ve estetik anlayışına örnekler verir.		1	0	1	0

Sözel (DİN)		S	D	Y	B%
Din K.ve A.B.		2	1	1	50
Ahiret hayatının aşamalarını açıklar.		1	1	0	100
Allah ın (c.c.) adlı, merhametli ve affedicisi olması ile ahiret inancını açıklar.		1	1	0	100
İslam da hac ibadetinin önemini ayet ve hadisler ışığında yorumlar.		1	1	0	100
Haccın yapılışını özetler.		2	1	0	50
Kurban ibadetini İslam ın yardımıyla ve dayanışmaya verdiği önem açısından değerlendirir.		1	0	1	0
Umre ibadeti ve önemini açıklar.		1	1	0	100
Nâs suresini okur, anlamını söyler.		1	0	1	0
Hız. İsmail ın (a.s.) hayatını ana hatlarıyla tanıtır.		1	1	0	100

Sözel (İNG)		S	D	Y	B%
İngilizce		1	1	0	100
Students will be able to understand short and simple texts on sports.		1	1	0	100
Students will be able to talk about past events with definite time.		1	1	0	100
Students will be able to write simple pieces to compare people.		1	1	0	100
Students will be able to understand a simple text about appearances, personalities, and comparisons including ex...		1	1	0	100
Students will be able to recognize specific information in oral texts dealing with past events and dates.		1	1	0	100
Students will be able to describe past events and experiences.		1	1	0	100
Students will be able to talk about other people s appearances and personalities.		1	1	0	100
Students will be able to ask people questions about characteristics of wild animals.		1	1	0	100
Students will be able to ask questions related to the frequency of events.		1	1	0	100
Students will be able to spot the names of wild animals in simple texts.		1	1	0	100

Sayısal (MAT)		S	D	Y	B%
Matematik		3	0	1	0
Tam sayılarla toplama ve çıkarma işlemlerini yapar, ilgili problemleri çözer.		1	0	0	0
Rasyonel sayılarla toplama ve çıkarma işlemlerini yapar.		1	0	0	0
Rasyonel sayılarla çarpma ve bölme işlemlerini yapar.		3	0	0	0
Bir doğal sayı ile bir cebirsel ifadeyi çarpır.		1	0	0	0
Sayı örüntülerinin kuralını harfle ifade eder, kuralı harfle ifade edilen örüntünün istenilen terimini bulur.		1	1	0	100
Tam sayıların kendileri ile tekrarlı çarpımını üslü nicelik olarak ifade eder.		1	1	0	100
Devirli olan ve olmayan ondalık gösterimleri rasyonel sayı olarak ifade eder.		2	0	1	0
Rasyonel sayıların kare ve köklerini hesaplar.		1	1	0	100
Cebirsel ifadelerle toplama ve çıkarma işlemlerini yapar.		1	0	1	0
Eşitliğin korunumu ilkesini anlar.		1	0	0	0
Rasyonel sayılarla çok adımlı işlemleri yapar.		1	0	1	0
Rasyonel sayılarla işlem yapmayı gerektiren problemleri çözer.		1	0	0	0
Tam sayılarla işlemler yapmayı gerektiren problemleri çözer.		1	0	0	0
Tam sayılarla çarpma ve bölme işlemlerini yapar.		2	0	0	0

Sayısal (FEN)		S	D	Y	B%
Fen		2	1	1	50
Kinetik ve potansiyel enerji türlerinin birbirine dönüşümünden hareketle enerjinin korunduğu sonucunu çıkarır.		2	1	0	50
Fiziksel anlamda yapılan işin, uygulanan kuvvet ve alınan yolla ilişkili olduğunu açıklar.		1	0	1	0
Mayoz ve mitoz arasındaki farkları karşılaştırır.		1	0	1	0
Hücre-doku-organ-sistem-organizma ilişkisini açıklar.		1	0	1	0
Uzay kirliliğinin nedenlerini ifade ederek bu kirliliğin yol açabileceği olası sonuçları tahmin eder.		1	1	0	100
Kütle ve ağırlık kavramlarını karşılaştırır.		1	1	0	100
Geçmişten günümüze atom kavramı ile ilgili düşüncelerin nasıl değiştiğini sorgular.		1	0	1	0
Yıldız kavramını açıklar.		1	0	0	0
Enerjiyi iş kavramı ile ilişkilendirerek, kinetik ve potansiyel enerji olarak sınıflandırır.		2	0	1	0
Sürtünme kuvvetinin kinetik enerji üzerindeki etkisini örneklerle açıklar.		1	0	1	0
Atomun yapısını ve yapısındaki temel parçacıklarını söyler.		1	1	0	100
Hava veya su direncinin etkisini azaltmaya yönelik bir araç tasarlar.		1	1	0	100
Yer çekimini kütle çekimi olarak gök cisimleri temelinde açıklar.		2	0	1	0
Üreme ana hücrelerinde mayozun nasıl gerçekleştiğini model üzerinde gösterir.		1	0	1	0
Hayvan ve bitki hücrelerini, temel kısımları ve görevleri açısından karşılaştırır.		1	0	1	0
Mitozun canlılar için önemini açıklar.		1	1	0	100

SINAV SONUÇ BELGESİ

2023- 7. SINIF GÜÇLENDİREN KURUMSAL DENEME -3

İSTANBUL / EYÜP / Eyüp Açık Kurs

DERSLERE GÖRE BAŞARI ANALİZİ

Öğrenci	Numara	Sınıf
SEYRİN NURASLANHAN	95	7A

Sözel (TÜR)	S	D	Y	B%
Türkçe	3	2	1	67
Okudukları ile ilgili çıkarımlarda bulunur.	1	0	1	0
Metnin konusunu belirler.	1	1	0	0
Metnin ana fikrini/ana duygusunu belirler.	1	1	0	100
Bağlamdan hareketle bilmediği kelime ve kelime gruplarının anlamını tahmin eder.	1	1	0	100
Yazdıklarını düzenler.	2	0	2	0
Metindeki iş ve işlem basamaklarını kavrar.	1	0	1	0
Çekim eklerinin işlevlerini ayrt eder.	2	2	0	100
Grafik, tablo ve çizelgeyle sunulan bilgileri yorumlar.	1	0	1	0
Metinle ilgili sorular sorar.	1	0	1	0
Medya metinlerini değerlendirir.	1	0	1	0
Fillerin anlam özelliklerini fark eder.	1	1	0	100
Görsellerle ilgili sorulan cevaplar.	2	1	1	50
Metinde ele alınan sorunlara farklı çözümler üretir.	1	1	0	100
Metindeki yardımcı fikirleri belirler.	2	1	1	50

Puan Türü	Puan	Genel Ort.	Dereceler				
			Snf	Kurum	İlçe	İl	Genel
LGS	▲ 294,755	285,480	12	68	247	2817	33707
Puanı Hesaplanan:			343	794	6705	82042	
Katılımlar:			28	345	800	6728	82312

Sözel (SOS)	S	D	Y	B%
SOSYAL BİLGİLER	1	0	1	0
Osmanlı Devleti nin siyasi güç olarak ortaya çıkış sürecini ve bu süreci etkileyen faktörleri açıklar.	1	0	1	0
Medyanın sosyal değişim ve etkileşimdeki rolünü tartışır.	1	0	1	0
Osmanlı Devleti nin fetih siyasetini örnekler üzerinden analiz eder.	2	0	2	0
Bireysel ve toplumsal ilişkilerde olumlu iletişim yollarını kullanır.	1	0	1	0
Osmanlı Devleti nde islahat hareketleri sonucu ortaya çıkan kurumlardan hareketle toplumsal ve ekonomik değişim	1	0	1	0
Avrupa daki gelişmelerle bağlantılı olarak Osmanlı Devleti ni değişime zorlayan süreçleri kavrar.	1	1	0	100
Örnek incelemeler yoluyla geçmişten günümüze, yerleşmeyi etkileyen faktörler hakkında çıkarımlarda bulunur.	2	2	0	100
Osmanlı kültür, sanat ve estetik anlayışına örnekler verir.	1	0	1	0

Ders	Soru	Doğru	Yanlış	Net	Başarı %	Sınıf Ort.	Kurum Ort.	Genel Ort.
Türkçe	20	10	10	6,67	33	▲ 6,44	▲ 4,06	▲ 6,58
SOSYAL BİLGİLER	10	3	7	0,67	7	▼ 2,89	▼ 1,73	▼ 3,73
Din K.ve A.B.	10	9	1	8,67	87	▲ 6,62	▲ 3,47	▲ 5,03
İngilizce	10	6	4	4,67	47	▼ 6,57	▲ 2,09	▲ 3,55
Matematik	20	7	11	3,33	17	▲ 2,82	▲ 1,20	▲ 3,03
Fen	20	11	9	8,00	40	▲ 5,25	▲ 3,55	▲ 6,80
Toplam:	90	46	42	32,00	36	▲ 30,60	▲ 16,10	▲ 28,74

Sözel (DİN)	S	D	Y	B%
Din K.ve A.B.	2	1	1	50
Ahiret hayatının aşamalarını açıklar.	1	1	0	100
Allah in (c.c.) adlı, merhametli ve affedici olması ile ahiret inancı arasında ilişki kurar.	1	1	0	100
İslam da hac ibadetinin önemini ayet ve hadisler ışığında yorumlar.	1	1	0	100
Haccın yapılışını özetler.	2	2	0	100
Kurban ibadetini İslam in yardımıyla ve dayanışmaya verdiği önem açısından değerlendirir.	1	1	0	100
Umre ibadeti ve önemini açıklar.	1	1	0	100
Nâs suresini okur, anlamını söyler.	1	1	0	100
Hız. İsmail in (a.s.) hayatını ana hatlarıyla tanıtır.	1	1	0	100

Soru No	12345678901234567890
Sözel (TÜR)	BcDAdaBcCbDdbaCDCcDc
Cevap Anh.	A BADAADBACCDBABCCDBDB

Sözel (İNG)	S	D	Y	B%
İngilizce	1	0	1	0
Students will be able to understand short and simple texts on sports.	1	0	1	0
Students will be able to talk about past events with definite time.	1	1	0	100
Students will be able to write simple pieces to compare people.	1	0	1	0
Students will be able to understand a simple text about appearances, personalities, and comparisons including ex	1	1	0	100
Students will be able to recognize specific information in oral texts dealing with past events and dates.	1	0	1	0
Students will be able to describe past events and experiences.	1	1	0	100
Students will be able to talk about other people s appearances and personalities.	1	0	1	0
Students will be able to ask people questions about characteristics of wild animals.	1	1	0	100
Students will be able to ask questions related to the frequency of events.	1	1	0	100
Students will be able to spot the names of wild animals in simple texts.	1	1	0	100

Sözel (SOS)	aadabdCBbA
Cevap Anh.	A BCADACCBA

Sözel (FEN)	S	D	Y	B%
Matematik	3	0	2	0
Tam sayılarla toplama ve çıkarma işlemlerini yapar, ilgili problemleri çözer.	1	0	1	0
Rasyonel sayılarla toplama ve çıkarma işlemlerini yapar.	1	0	1	0
Rasyonel sayılarla çarpma ve bölme işlemlerini yapar.	3	0	3	0
Bir doğal sayı ile bir cebirsel ifadeyi çarpır.	1	0	1	0
Sayı örüntülerinin kuralını harfle ifade eder, kuralı harfle ifade edilen örüntünün istenilen terimini bulur.	1	1	0	100
Tam sayıların kendileri ile tekrarlı çarpımını üslü nicelik olarak ifade eder.	1	1	0	100
Devirli olan ve olmayan ondalık gösterimleri rasyonel sayı olarak ifade eder.	2	1	1	50
Rasyonel sayıların kare ve köklerini hesaplar.	1	0	1	0
Cebirsel ifadelerle toplama ve çıkarma işlemleri yapar.	1	1	0	100
Eşitliğin korunumu ilkesini anlar.	1	1	0	100
Rasyonel sayılarla çok adımlı işlemleri yapar.	1	0	1	0
Rasyonel sayılarla işlem yapmayı gerektiren problemleri çözer.	1	0	1	0
Tam sayılarla işlemler yapmayı gerektiren problemleri çözer.	1	0	0	0
Tam sayılarla çarpma ve bölme işlemlerini yapar.	2	2	0	100

Sözel (DİN)	dBACCDABDB
Cevap Anh.	A CBACCDABDB

Sözel (MAT)	S	D	Y	B%
Sayısal (MAT)	1	0	1	0
Tam sayılarla toplama ve çıkarma işlemlerini yapar, ilgili problemleri çözer.	3	0	2	0
Rasyonel sayılarla toplama ve çıkarma işlemlerini yapar.	1	0	1	0
Rasyonel sayılarla çarpma ve bölme işlemlerini yapar.	3	0	3	0
Bir doğal sayı ile bir cebirsel ifadeyi çarpır.	1	0	1	0
Sayı örüntülerinin kuralını harfle ifade eder, kuralı harfle ifade edilen örüntünün istenilen terimini bulur.	1	1	0	100
Tam sayıların kendileri ile tekrarlı çarpımını üslü nicelik olarak ifade eder.	1	1	0	100
Devirli olan ve olmayan ondalık gösterimleri rasyonel sayı olarak ifade eder.	2	1	1	50
Rasyonel sayıların kare ve köklerini hesaplar.	1	0	1	0
Cebirsel ifadelerle toplama ve çıkarma işlemleri yapar.	1	1	0	100
Eşitliğin korunumu ilkesini anlar.	1	1	0	100
Rasyonel sayılarla çok adımlı işlemleri yapar.	1	0	1	0
Rasyonel sayılarla işlem yapmayı gerektiren problemleri çözer.	1	0	1	0
Tam sayılarla işlemler yapmayı gerektiren problemleri çözer.	1	0	0	0
Tam sayılarla çarpma ve bölme işlemlerini yapar.	2	2	0	100

Sözel (İNG)	bAcAaBaDCA
Cevap Anh.	A DADABBCDCA

Sayısal (FEN)	S	D	Y	B%
Fen	2	1	1	50
Kinetik ve potansiyel enerji türlerinin birbirine dönüşümünden hareketle enerjinin korunduğu sonucunu çıkarır.	2	1	1	50
Fiziksel anlamda yapılan işin, uygulanan kuvvet ve alınan yolla ilişkili olduğunu açıklar.	2	0	2	0
Mayoz ve mitoz arasındaki farkları karşılaştırır.	1	1	0	100
Hücre-doku-organ-sistem-organizma ilişkisini açıklar.	1	1	0	100
Uzay kirliliğinin nedenlerini ifade ederek bu kirliliğin yol açabileceği olası sonuçları tahmin eder.	1	0	1	0
Kütle ve ağırlık kavramlarını karşılaştırır.	1	0	1	0
Geçmişten günümüze atom kavramı ile ilgili düşüncelerin nasıl değiştiğini sorgular.	1	0	1	0
Yıldız kavramını açıklar.	1	1	0	100
Enerjiyi iş kavramı ile ilişkilendirerek, kinetik ve potansiyel enerji olarak sınıflandırır.	2	2	0	100
Sürtünme kuvvetinin kinetik enerji üzerindeki etkisini örneklerle açıklar.	1	1	0	100
Atomun yapısını ve yapısındaki temel parçacıklarını söyler.	1	0	1	0
Hava veya su direncinin etkisini azaltmaya yönelik bir araç tasarlar.	1	1	0	100
Yer çekimini kütle çekimi olarak gök cisimleri temelinde açıklar.	2	0	2	0
Üreme ana hücrelerinde mayozun nasıl gerçekleştiğini model üzerinde gösterir.	1	1	0	100
Hayvan ve bitki hücrelerini, temel kısımları ve görevleri açısından karşılaştırır.	1	1	0	100
Mitozun canlılar için önemini açıklar.	1	1	0	100

Sayısal (MAT)	badcAcaBcbDBBbb CbA
Cevap Anh.	A ADCDADCBBADBBAAADDCCA
Sayısal (FEN)	baABDcabCaDcdCDcCAbD
Cevap Anh.	A ABABDDBACBDCBCDDCAAD

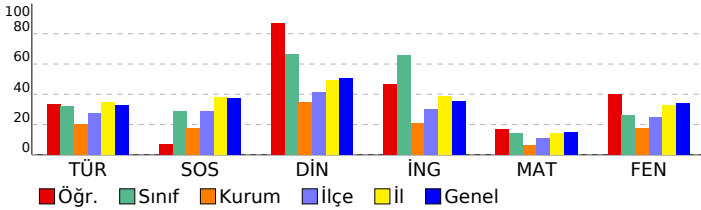

SINAV SONUÇ BELGESİ

İSTANBUL / EYÜP / Eyüp Açık Kurs

Öğrenci	Numara	Sınıf
TANEM GÜNER	130	7A

Puan Türü	Puan	Genel Ort.	Dereceler				
			Snf	Kurum	İlçe	İl	Genel
LGS	▼ 223,508	285,480	25	213	572	5330	63572
Puanı Hesaplanan:			343	794	6705	82042	
Katılımlar:			28	345	800	6728	82312

Ders	Soru	Doğru	Yanlış	Net	Başarı %	Sınıf Ort.	Kurum Ort.	Genel Ort.
Türkçe	20	4	16	-1,33	-7	▼ 6,44	▼ 4,06	▼ 6,58
SOSYAL BİLGİLER	10	1	9	-2,00	-20	▼ 2,89	▼ 1,73	▼ 3,73
Din K.ve A.B.	10	2	8	-0,67	-7	▼ 6,62	▼ 3,47	▼ 5,03
İngilizce	10	9	1	8,67	87	▲ 6,57	▲ 2,09	▲ 3,55
Matematik	20	6	14	1,33	7	▼ 2,82	▲ 1,20	▼ 3,03
Fen	20	7	10	3,67	18	▼ 5,25	▲ 3,55	▼ 6,80
Toplam:	90	29	58	9,67	11	▼ 30,60	▼ 16,10	▼ 28,74

Soru No	12345678901234567890
Sözel (TÜR)	cDBacCdbabddcbbAabd
Cevap Anh.	BDBDCBABBCCABDAADAB
Sözel (SOS)	cdCdadbac
Cevap Anh.	AABCCADACB
Sözel (DİN)	dbdAcdbdaC
Cevap Anh.	BDBADCCABC
Sözel (İNG)	ACDCBaADAD
Cevap Anh.	ACDCBBADAD
Sayısal (MAT)	dbCbceddcabABaCbAbCab
Cevap Anh.	ACCDDAABBDBCCDADCD
Sayısal (FEN)	DbA cc daDB dBcDdAcB
Cevap Anh.	DAACDDCBDCBDBDBABA

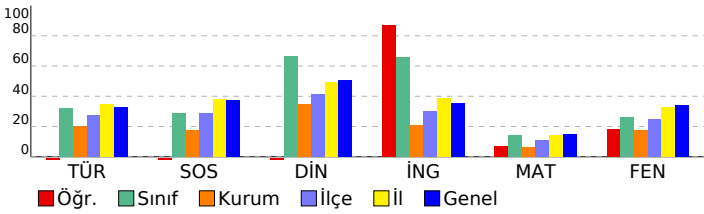

2023- 7. SINIF GÜÇLENDİREN KURUMSAL DENEME -3

DERSLERE GÖRE BAŞARI ANALİZİ

Sözel (TÜR)		S	D	Y	B%
Türkçe					
Okudukları ile ilgili çıkarımlarda bulunur.		3	0	3	0
Metnin konusunu belirler.		1	0	1	0
Metnin ana fikrini/ana duygusunu belirler.		1	0	1	0
Bağlamdan hareketle bilmediği kelime ve kelime gruplarının anlamını tahmin eder.		1	0	1	100
Yazdıklarını düzenler.		2	0	2	0
Metindeki iş ve işlem basamaklarını kavrar.		1	0	1	0
Çekim eklerinin işlevlerini ayrt eder.		2	0	2	0
Grafik, tablo ve çizelgeyle sunulan bilgileri yorumlar.		1	0	1	0
Metinle ilgili sorular sorar.		1	0	1	0
Medya metinlerini değerlendirir.		1	0	1	0
Fillerin anlam özelliklerini fark eder.		1	1	0	100
Görsellerle ilgili sorulan cevaplar.		2	0	2	0
Metinde ele alınan sorunlara farklı çözümler üretir.		1	0	1	0
Metindeki yardımcı fikirleri belirler.		2	2	0	100

Sözel (SOS)		S	D	Y	B%
SOSYAL BİLGİLER					
Osmanlı Devleti nin siyasi güç olarak ortaya çıkış sürecini ve bu süreci etkileyen faktörleri açıklar.		1	0	1	0
Medyanın sosyal değişim ve etkileşimdeki rolünü tartışır.		1	0	1	0
Osmanlı Devleti nin fetih siyasetini örnekler üzerinden analiz eder.		2	0	2	0
Bireysel ve toplumsal ilişkilerde olumlu iletişim yollarını kullanır.		1	0	1	0
Osmanlı Devleti nde islahat hareketleri sonucu ortaya çıkan kurumlardan hareketle toplumsal ve ekonomik değişim Avrupalı gelişmelerle bağlantılı olarak Osmanlı Devleti ni değişime zorlayan süreçleri kavrar.		1	0	1	100
Örnek incelemeler yoluyla geçmişten günümüze, yerleşmeyi etkileyen faktörler hakkında çıkarımlarda bulunur.		2	0	2	0
Osmanlı kültür, sanat ve estetik anlayışına örnekler verir.		1	0	1	0

Sözel (DİN)		S	D	Y	B%
Din K.ve A.B.					
Ahiret hayatının aşamalarını açıklar.		2	1	1	50
Allah in (c.c.) adli, merhametli ve affedicisi olması ile ahiret inancını arasında ilişki kurar.		1	0	1	0
İslam da hac ibadetinin önemini ayet ve hadisler ışığında yorumlar.		1	0	1	0
Hacın yapıldığını özetler.		2	0	2	0
Kurban ibadetini İslam in yardımıyla ve dayanışmaya verdiği önem açısından değerlendirir.		1	0	1	0
Umre ibadeti ve önemini açıklar.		1	0	1	0
Nâs suresini okur, anlamını söyler.		1	1	0	100
Hz. İsmail in (a.s.) hayatını ana hatlarıyla tanıtır.		1	0	1	0

Sözel (İNG)		S	D	Y	B%
İngilizce					
Students will be able to understand short and simple texts on sports.		1	1	0	100
Students will be able to talk about past events with definite time.		1	1	0	100
Students will be able to write simple pieces to compare people.		1	1	0	100
Students will be able to understand a simple text about appearances, personalities, and comparisons including ex		1	1	0	100
Students will be able to recognize specific information in oral texts dealing with past events and dates.		1	0	1	0
Students will be able to describe past events and experiences.		1	1	0	100
Students will be able to talk about other people s appearances and personalities.		1	1	0	100
Students will be able to ask people questions about characteristics of wild animals.		1	1	0	100
Students will be able to ask questions related to the frequency of events.		1	1	0	100
Students will be able to spot the names of wild animals in simple texts.		1	1	0	100

Sayısal (MAT)		S	D	Y	B%
Tam sayılarla toplama ve çıkarma işlemlerini yapar, ilgili problemleri çözer.		3	1	2	33
Rasyonel sayılarla toplama ve çıkarma işlemlerini yapar.		1	0	1	0
Rasyonel sayılarla çarpma ve bölme işlemlerini yapar.		3	1	2	33
Bir doğal sayı ile bir cebirsel ifadeyi çarpır.		1	0	1	0
Sayı örüntülerinin kuralını harfle ifade eder, kuralı harfle ifade edilen örüntünün istenilen terimini bulur.		1	1	0	100
Tam sayıların kendileri ile tekrarlı çarpımını üslü nicelik olarak ifade eder.		1	0	1	0
Devirli olan ve olmayan ondalık gösterimleri rasyonel sayı olarak ifade eder.		2	1	1	50
Rasyonel sayıların kare ve köklerini hesaplar.		1	1	0	100
Cebirsel ifadelerle toplama ve çıkarma işlemleri yapar.		1	0	1	0
Eşitliğin korunumu ilkesini anlar.		1	0	1	0
Rasyonel sayılarla çok adımlı işlemleri yapar.		1	0	1	0
Rasyonel sayılarla işlem yapmayı gerektiren problemleri çözer.		1	0	1	0
Tam sayılarla işlemler yapmayı gerektiren problemleri çözer.		1	0	1	0
Tam sayılarla çarpma ve bölme işlemlerini yapar.		2	1	1	50

Sayısal (FEN)		S	D	Y	B%
Fen					
Kinetik ve potansiyel enerji türlerinin birbirine dönüşümünden hareketle enerjinin korunduğu sonucunu çıkarır.		2	1	1	50
Fiziksel anlamda yapılan işin, uygulanan kuvvet ve alınan yolla ilişkili olduğunu açıklar.		2	1	1	50
Mayoz ve mitoz arasındaki farkları karşılaştırır.		1	0	1	0
Hücre-doku-organ-sistem-organizma ilişkisini açıklar.		1	1	0	100
Uzay kirliliğinin nedenlerini ifade ederek bu kirliliğin yol açabileceği olası sonuçları tahmin eder.		1	0	1	0
Kütle ve ağırlık kavramlarını karşılaştırır.		1	1	0	100
Geçmişten günümüze atom kavramı ile ilgili düşüncelerin nasıl değiştiğini sorgular.		1	0	1	0
Yıldız kavramını açıklar.		1	0	0	0
Enerjiyi iş kavramı ile ilişkilendirerek, kinetik ve potansiyel enerji olarak sınıflandırır.		2	1	0	50
Sürtünme kuvvetinin kinetik enerji üzerindeki etkisini örneklerle açıklar.		1	0	1	0
Atomun yapısını ve yapısındaki temel parçacıklarını söyler.		1	0	1	0
Hava veya su direncinin etkisini azaltmaya yönelik bir araç tasarlar.		1	0	1	0
Yer çekimini kütle çekimi olarak gök cisimleri temelinde açıklar.		2	0	2	0
Üreme ana hücrelerinde mayozun nasıl gerçekleştiğini model üzerinde gösterir.		1	0	0	0
Hayvan ve bitki hücrelerini, temel kısımları ve görevleri açısından karşılaştırır.		1	1	0	100
Mitozun canlılar için önemini açıklar.		1	1	0	100

SINAV SONUÇ BELGESİ

İSTANBUL / EYÜP / Eyüp Açık Kurs

Öğrenci	Numara	Sınıf
TUANA ÇAĞLAYAN	12	7A

Puan Türü	Puan	Genel Ort.	Dereceler				
			Snf	Kurum	İlçe	İl	Genel
LGS	▼ 262,772	285,480	19	116	370	3854	45882
Puanı Hesaplanan:			343	794	6705	82042	
Katılımlar:			28	345	800	6728	82312

Ders	Soru	Doğru	Yanlış	Net	Başarı %	Sınıf Ort.	Kurum Ort.	Genel Ort.
Türkçe	20	6	14	1,33	7	▼ 6,44	▼ 4,06	▼ 6,58
SOSYAL BİLGİLER	10	2	8	-0,67	-7	▼ 2,89	▼ 1,73	▼ 3,73
Din K.ve A.B.	10	8	2	7,33	73	▲ 6,62	▲ 3,47	▲ 5,03
İngilizce	10	6	4	4,67	47	▼ 6,57	▲ 2,09	▲ 3,55
Matematik	20	8	12	4,00	20	▲ 2,82	▲ 1,20	▲ 3,03
Fen	20	9	11	5,33	27	▲ 5,25	▲ 3,55	▼ 6,80
Toplam:	90	39	51	22,00	24	▼ 30,60	▲ 16,10	▼ 28,74

Soru No	12345678901234567890
Sözel (TÜR)	BAbAdacdbDcdadDbdbB
Cevap Anh.	A BADAADBACDDBABCDDB
Sözel (SOS)	cacDeabBcc
Cevap Anh.	A BCADACCBAA
Sözel (DİN)	dBACdDABDB
Cevap Anh.	A CBACCDABDB
Sözel (İNG)	DAccBCaCa
Cevap Anh.	A DADABBCCDA
Sayısal (MAT)	cbCbAcacBdaBBcAdBcBc
Cevap Anh.	A ADCDADCBBADBBAAADCCCA
Sayısal (FEN)	babaDcBACBcdcCDDCcba
Cevap Anh.	A ABABDDBACBDCBCDDCAAD

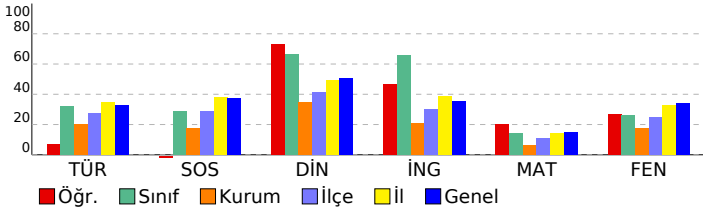

2023- 7. SINIF GÜÇLENDİREN KURUMSAL DENEME -3

DERSLERE GÖRE BAŞARI ANALİZİ

Sözel (TÜR)		S	D	Y	B%
Türkçe		3	1	2	33
Okudukları ile ilgili çıkarımlarda bulunur.		1	1	0	100
Metnin konusunu belirler.		1	0	1	0
Metnin ana fikrini/ana duygusunu belirler.		1	0	1	0
Bağlamdan hareketle bilmediği kelime ve kelime gruplarının anlamını tahmin eder.		1	0	1	100
Yazdıklarını düzenler.		2	0	2	0
Metindeki iş ve işlem basamaklarını kavrar.		1	0	1	0
Çekim eklerinin işlevlerini ayrt eder.		2	1	1	50
Grafik, tablo ve çizelgeyle sunulan bilgileri yorumlar.		1	0	1	0
Metinle ilgili sorular sorar.		1	0	1	0
Medya metinlerini değerlendirir.		1	0	1	0
Fillerin anlam özelliklerini fark eder.		1	0	1	0
Görsellerle ilgili sorulan cevaplar.		2	2	0	100
Metinde ele alınan sorunlara farklı çözümler üretir.		1	0	1	0
Metindeki yardımcı fikirleri belirler.		2	0	2	0

Sözel (SOS)		S	D	Y	B%
SOSYAL BİLGİLER		2	0	2	0
Osmanlı Devleti nin siyasi güç olarak ortaya çıkış sürecini ve bu süreci etkileyen faktörleri açıklar.		1	0	1	0
Medyanın sosyal değişim ve etkileşimdeki rolünü tartışır.		1	0	1	0
Osmanlı Devleti nin fetih siyasetini örnekler üzerinden analiz eder.		2	0	2	0
Bireysel ve toplumsal ilişkilerde olumlu iletişim yollarını kullanır.		1	1	0	100
Osmanlı Devleti nde islahat hareketleri sonucu ortaya çıkan kurumlardan hareketle toplumsal ve ekonomik değişimi tartışır.		1	0	1	0
Avrupa daki gelişmelerle bağlantılı olarak Osmanlı Devleti ni değişime zorlayan süreçleri kavrar.		1	0	1	0
Örnek incelemeler yoluyla geçmişten günümüze, yerleşmeyi etkileyen faktörler hakkında çıkarımlarda bulunur.		2	1	1	50
Osmanlı kültür, sanat ve estetik anlayışına örnekler verir.		1	0	1	0

Sözel (DİN)		S	D	Y	B%
Din K.ve A.B.		2	1	1	50
Ahiret hayatının aşamalarını açıklar.		1	1	0	100
Allah in (c.c.) adili, merhametli ve affedicisi olması ile ahiret inancını arasında ilişki kurar.		1	1	0	100
İslam da hac ibadetinin önemini ayet ve hadisler ışığında yorumlar.		1	1	0	100
Haccın yapılışını özetler.		2	2	0	100
Kurban ibadetini İslam in yardımıyla ve dayanışmaya verdiği önem açısından değerlendirir.		1	0	1	0
Umre ibadeti ve önemini açıklar.		1	1	0	100
Nâs suresini okur, anlamını söyler.		1	1	0	100
Hız. İsmail in (a.s.) hayatını ana hatlarıyla tanıtır.		1	1	0	100

Sözel (İNG)		S	D	Y	B%
İngilizce		1	1	0	100
Students will be able to understand short and simple texts on sports.		1	1	0	100
Students will be able to talk about past events with definite time.		1	1	0	100
Students will be able to write simple pieces to compare people.		1	0	1	0
Students will be able to understand a simple text about appearances, personalities, and comparisons including ex		1	0	1	0
Students will be able to recognize specific information in oral texts dealing with past events and dates.		1	0	1	0
Students will be able to describe past events and experiences.		1	1	0	100
Students will be able to talk about other people s appearances and personalities.		1	1	0	100
Students will be able to ask people questions about characteristics of wild animals.		1	0	1	0
Students will be able to ask questions related to the frequency of events.		1	1	0	100
Students will be able to spot the names of wild animals in simple texts.		1	1	0	100

Sayısal (MAT)		S	D	Y	B%
Matematik		3	0	3	0
Tam sayılarla toplama ve çıkarma işlemlerini yapar, ilgili problemleri çözer.		1	0	1	0
Rasyonel sayılarla toplama ve çıkarma işlemlerini yapar.		1	0	1	0
Rasyonel sayılarla çarpma ve bölme işlemlerini yapar.		3	1	2	33
Bir doğal sayı ile bir cebirsel ifadeyi çarpır.		1	0	1	0
Sayı örüntülerinin kuralını harfle ifade eder, kuralı harfle ifade edilen örüntünün istenilen terimini bulur.		1	1	0	100
Tam sayıların kendileri ile tekrarlı çarpımını üslü nicelik olarak ifade eder.		1	0	1	0
Devirli olan ve olmayan ondalık gösterimleri rasyonel sayı olarak ifade eder.		2	2	0	100
Rasyonel sayıların kare ve köklerini hesaplar.		1	0	1	0
Cebirsel ifadelerle toplama ve çıkarma işlemleri yapar.		1	0	1	0
Eşitliğin korunumu ilkesini anlar.		1	1	0	100
Rasyonel sayılarla çok adımlı işlemleri yapar.		1	0	1	0
Rasyonel sayılarla işlem yapmayı gerektiren problemleri çözer.		1	1	0	100
Tam sayılarla işlemler yapmayı gerektiren problemleri çözer.		1	1	0	100
Tam sayılarla çarpma ve bölme işlemlerini yapar.		2	1	1	50

Sayısal (FEN)		S	D	Y	B%
Fen		2	0	2	0
Kinetik ve potansiyel enerji türlerinin birbirine dönüşümünden hareketle enerjinin bulunduğu sonucunu çıkarır.		2	0	2	0
Fiziksel anlamda yapılan işin, uygulanan kuvvet ve alınan yolla ilişkili olduğunu açıklar.		2	1	1	50
Mayoz ve mitoz arasındaki farkları karşılaştırır.		1	0	1	0
Hücre-doku-organ-sistem-organizma ilişkisini açıklar.		1	1	0	100
Uzay kirliliğinin nedenlerini ifade ederek bu kirliliğin yol açabileceği olası sonuçları tahmin eder.		1	0	1	0
Kütle ve ağırlık kavramlarını karşılaştırır.		1	1	0	100
Geçmişten günümüze atom kavramı ile ilgili düşüncelerin nasıl değiştiğini sorgular.		1	1	0	100
Yıldız kavramını açıklar.		1	1	0	100
Enerjiyi iş kavramı ile ilişkilendirerek, kinetik ve potansiyel enerji olarak sınıflandırır.		2	1	1	50
Sürtünme kuvvetinin kinetik enerji üzerindeki etkisini örneklerle açıklar.		1	0	1	0
Atomun yapısını ve yapısındaki temel parçacıkları söyler.		1	0	1	0
Hava veya su direncinin etkisini azaltmaya yönelik bir araç tasarlar.		1	1	0	100
Yer çekimini kütle çekimi olarak gök cisimleri temelinde açıklar.		2	1	1	50
Üreme ana hücrelerinde mayozun nasıl gerçekleştiğini model üzerinde gösterir.		1	1	0	100
Hayvan ve bitki hücrelerini, temel kısımları ve görevleri açısından karşılaştırır.		1	0	1	0
Mitozun canlılar için önemini açıklar.		1	0	1	0

SINAV SONUÇ BELGESİ

2023- 7. SINIF GÜÇLENDİREN KURUMSAL DENEME -3

İSTANBUL / EYÜP / Eyüp Açık Kurs

Öğrenci Numara Sınıf
YİĞİT ÇAĞLAR 276 7A

Puan Türü	Puan	Genel Ort.	Dereceler				
			Snf	Kurum	İlçe	İl	Genel
LGS	▼ 234,420	285,480	24	181	505	4912	58263
Puanı Hesaplanan:			343	794	6705	82042	
Katılımlar:			28	345	800	6728	82312

Ders	Soru	Doğru	Yanlış	Net	Başarı %	Sınıf Ort.	Kurum Ort.	Genel Ort.
Türkçe	20	6	14	1,33	7	▼ 6,44	▼ 4,06	▼ 6,58
SOSYAL BİLGİLER	10	3	7	0,67	7	▼ 2,89	▼ 1,73	▼ 3,73
Din K.ve A.B.	10	4	6	2,00	20	▼ 6,62	▼ 3,47	▼ 5,03
İngilizce	10	5	5	3,33	33	▼ 6,57	▲ 2,09	▼ 3,55
Matematik	20	8	12	4,00	20	▲ 2,82	▲ 1,20	▲ 3,03
Fen	20	5	15	0,00	0	▼ 5,25	▼ 3,55	▼ 6,80
Toplam:	90	31	59	11,33	13	▼ 30,60	▼ 16,10	▼ 28,74

Soru No	12345678901234567890
Sözel (TÜR)	BADdAaBdabbcAdabadba
Cevap Anh.	A BADAADBACCDBABCDDB
Sözel (SOS)	aCdcACAacd
Cevap Anh.	A BCADACCBA
Sözel (DİN)	dBcaCDcbb
Cevap Anh.	A CBACCDABDB
Sözel (İNG)	DAbAcdbDcC
Cevap Anh.	A DADABBCCDA
Sayısal (MAT)	ADbDcDadBacAdAcbAcb
Cevap Anh.	A ADCDADCBBADBBAAADCC
Sayısal (FEN)	dabdcAaBadaaCbdaCbdaC
Cevap Anh.	A ABABDBACBDCBCDDCAAD

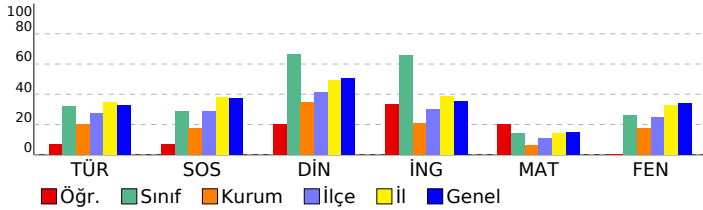

DERSLERE GÖRE BAŞARI ANALİZİ

Sözel (TÜR)

Türkçe	S	D	Y	B%
Okudukları ile ilgili çıkarımlarda bulunur.	3	2	1	67
Metnin konusunu belirler.	1	1	0	100
Metnin ana fikrini/ana duygusunu belirler.	1	1	0	100
Bağlamdan hareketle bilmediği kelime ve kelime gruplarının anlamını tahmin eder.	1	0	1	0
Yazdıklarını düzenler.	2	1	1	50
Metindeki iş ve işlem basamaklarını kavrar.	1	0	1	0
Çekim eklerinin işlevlerini ayrt eder.	2	0	2	0
Grafik, tablo ve çizelgeyle sunulan bilgileri yorumlar.	1	0	1	0
Metinle ilgili sorular sorar.	1	1	0	100
Medya metinlerini değerlendirir.	1	0	1	0
Fillerin anlam özelliklerini fark eder.	1	0	1	0
Görsellerle ilgili sorulan cevaplar.	2	0	2	0
Metinde ele alınan sorunlara farklı çözümler üretir.	1	0	1	0
Metindeki yardımcı fikirleri belirler.	2	0	2	0

Sözel (SOS)

SOSYAL BİLGİLER

SOSYAL BİLGİLER	S	D	Y	B%
Osmanlı Devleti nin siyasi güç olarak ortaya çıkış sürecini ve bu süreci etkileyen faktörleri açıklar.	1	0	1	0
Medyanın sosyal değişim ve etkileşimdeki rolünü tartışır.	1	1	0	100
Osmanlı Devleti nin fetih siyasetini örnekler üzerinden analiz eder.	2	1	1	50
Bireysel ve toplumsal ilişkilerde olumlu iletişim yollarını kullanır.	1	0	1	0
Osmanlı Devleti nde islahat hareketleri sonucu ortaya çıkan kurumlardan hareketle toplumsal ve ekonomik değişim	1	1	0	100
Avrupa daki gelişmelerle bağlantılı olarak Osmanlı Devleti ni değişime zorlayan süreçleri kavrar.	1	0	1	0
Örnek incelemeler yoluyla geçmişten günümüze, yerleşmeyi etkileyen faktörler hakkında çıkarımlarda bulunur.	2	0	2	0
Osmanlı kültür, sanat ve estetik anlayışına örnekler verir.	1	0	1	0

Sözel (DİN)

Din K.ve A.B.

Din K.ve A.B.	S	D	Y	B%
Ahiret hayatının aşamalarını açıklar.	2	0	2	0
Allah ın (c.c.) adlı, merhametli ve affedicisi olması ile ahiret inancı arasında ilişki kurar.	1	0	1	100
İslam da hac ibadetinin önemini ayet ve hadisler ışığında yorumlar.	1	0	1	0
Haccın yapıldığını özetler.	2	1	1	50
Kurban ibadetini İslam ın yardımıyla ve dayanışmaya verdiği önem açısından değerlendirir.	1	1	0	100
Umre ibadeti ve önemini açıklar.	1	1	0	100
Nâs suresini okur, anlamını söyler.	1	0	1	0
Hız. İsmail ın (a.s.) hayatını ana hatlarıyla tanıtır.	1	0	1	0

Sözel (İNG)

İngilizce

İngilizce	S	D	Y	B%
Students will be able to understand short and simple texts on sports.	1	1	0	100
Students will be able to talk about past events with definite time.	1	1	0	100
Students will be able to write simple pieces to compare people.	1	0	1	0
Students will be able to understand a simple text about appearances, personalities, and comparisons including ex	1	1	0	100
Students will be able to recognize specific information in oral texts dealing with past events and dates.	1	0	1	0
Students will be able to describe past events and experiences.	1	0	1	0
Students will be able to talk about other people s appearances and personalities.	1	0	1	0
Students will be able to ask people questions about characteristics of wild animals.	1	1	0	100
Students will be able to ask questions related to the frequency of events.	1	1	0	100
Students will be able to spot the names of wild animals in simple texts.	1	0	1	0

Sayısal (MAT)

Matematik	S	D	Y	B%
Tam sayılarla toplama ve çıkarma işlemlerini yapar, ilgili problemleri çözer.	3	1	2	33
Rasyonel sayılarla toplama ve çıkarma işlemlerini yapar.	1	1	0	100
Rasyonel sayılarla çarpma ve bölme işlemlerini yapar.	3	2	1	67
Bir doğal sayı ile bir cebirsel ifadeyi çarpır.	1	1	0	100
Sayı örüntülerinin kuralını harfle ifade eder, kuralı harfle ifade edilen örüntünün istenilen terimini bulur.	1	1	0	100
Tam sayıların kendileri ile tekrarlı çarpımını üslü nicelik olarak ifade eder.	1	0	1	0
Devirli olan ve olmayan ondalık gösterimleri rasyonel sayı olarak ifade eder.	2	1	1	50
Rasyonel sayıların kare ve köklerini hesaplar.	1	1	0	100
Cebirsel ifadelerle toplama ve çıkarma işlemlerini yapar.	1	0	1	0
Eşitliğin korunumu ilkesini anlar.	1	0	1	0
Rasyonel sayılarla çok adımlı işlemleri yapar.	1	1	0	100
Rasyonel sayılarla işlem yapmayı gerektiren problemleri çözer.	1	0	1	0
Tam sayılarla işlemler yapmayı gerektiren problemleri çözer.	1	0	1	0
Tam sayılarla çarpma ve bölme işlemlerini yapar.	2	0	2	0

Sayısal (FEN)

Fen

Fen	S	D	Y	B%
Kinetik ve potansiyel enerji türlerinin birbirine dönüşümünden hareketle enerjinin korunduğu sonucunu çıkarır.	2	0	2	0
Fiziksel anlamda yapılan işin, uygulanan kuvvet ve alınan yolla ilişkili olduğunu açıklar.	2	0	2	0
Mayoz ve mitoz arasındaki farkları karşılaştırır.	1	0	1	0
Hücre-doku-organ-sistem-organizma ilişkisini açıklar.	1	0	1	0
Uzay kirliliğinin nedenlerini ifade ederek bu kirliliğin yol açabileceği olası sonuçları tahmin eder.	1	0	1	0
Kütle ve ağırlık kavramlarını karşılaştırır.	1	1	0	100
Geçmişten günümüze atom kavramı ile ilgili düşüncelerin nasıl değiştiğini sorgular.	1	1	0	100
Yıldız kavramını açıklar.	1	0	1	0
Enerjiyi iş kavramı ile ilişkilendirerek, kinetik ve potansiyel enerji olarak sınıflandırır.	2	0	2	0
Sürtünme kuvvetinin kinetik enerji üzerindeki etkisini örneklerle açıklar.	1	1	0	100
Atomun yapısını ve yapısındaki temel parçacıklarını söyler.	1	1	0	100
Hava veya su direncinin etkisini azaltmaya yönelik bir araç tasarlar.	1	0	1	0
Yer çekimini kütle çekimi olarak gök cisimleri temelinde açıklar.	2	1	1	50
Üreme ana hücrelerinde mayozun nasıl gerçekleştiğini model üzerinde gösterir.	1	0	1	0
Hayvan ve bitki hücrelerini, temel kısımları ve görevleri açısından karşılaştırır.	1	0	1	0
Mitozun canlılar için önemini açıklar.	1	0	1	0

SINAV SONUÇ BELGESİ

İSTANBUL / EYÜP / Eyüp Açık Kurs

Öğrenci	Numara	Sınıf
YUSUF EKİN	124	7A

Puan Türü	Puan	Genel Ort.	Dereceler				
			Snf	Kurum	İlçe	İl	Genel
LGS	▲ 324,480	285,480	5	29	146	1941	23945
Puanı Hesaplanan:			343	794	6705	82042	
Katılımlar:			28	345	800	6728	82312

Ders	Soru	Doğru	Yanlış	Net	Başarı %	Sınıf Ort.	Kurum Ort.	Genel Ort.
Türkçe	20	11	8	8,33	42	▲ 6,44	▲ 4,06	▲ 6,58
SOSYAL BİLGİLER	10	4	6	2,00	20	▼ 2,89	▲ 1,73	▼ 3,73
Din K.ve A.B.	10	9	1	8,67	87	▲ 6,62	▲ 3,47	▲ 5,03
İngilizce	10	7	3	6,00	60	▼ 6,57	▲ 2,09	▲ 3,55
Matematik	20	9	4	7,67	38	▲ 2,82	▲ 1,20	▲ 3,03
Fen	20	10	8	7,33	37	▲ 5,25	▲ 3,55	▲ 6,80
Toplam:	90	50	30	40,00	44	▲ 30,60	▲ 16,10	▲ 28,74

Soru No	1 2 3 4 5 6 7 8 9 0 1 2 3 4 5 6 7 8 9 0
Sözel (TÜR)	ADAAaBddbbcbABCdbdDB
Cevap Anh.	A BADAADBACCCBABCDCBDB
Sözel (SOS)	aCcDcCaDbA
Cevap Anh.	A BCADACCBA
Sözel (DİN)	dBACCDABDB
Cevap Anh.	A CBACCDABDB
Sözel (İNG)	DADdcBbDCA
Cevap Anh.	A DADABBCDCA
Sayısal (MAT)	Ab aA CBa DB A Da A
Cevap Anh.	A ADCDADCBBADBBAAADDCCA
Sayısal (FEN)	AadcbDBAd CBCDaCAbb
Cevap Anh.	A ABABDDBACBDCBCDDCAAD

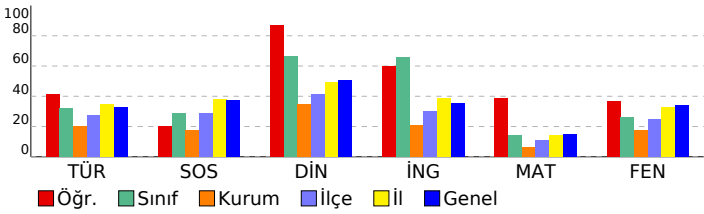

2023- 7. SINIF GÜÇLENDİREN KURUMSAL DENEME -3

DERSLERE GÖRE BAŞARI ANALİZİ

Sözel (TÜR)		S	D	Y	B%
Türkçe		3	1	1	33
Okudukları ile ilgili çıkarımlarda bulunur.		1	1	0	100
Metnin konusunu belirler.		1	1	0	100
Metnin ana fikrini/ana duygusunu belirler.		1	1	0	100
Bağlamdan hareketle bilmediği kelime ve kelime gruplarının anlamını tahmin eder.		1	1	0	100
Yazdıklarını düzenler.		2	1	1	50
Metindeki iş ve işlem basamaklarını kavrar.		1	0	1	0
Çekim eklerinin işlevlerini ayrt eder.		2	0	2	0
Grafik, tablo ve çizelgeyle sunulan bilgileri yorumlar.		1	0	1	0
Metinle ilgili sorular sorar.		1	1	0	100
Medya metinlerini değerlendirir.		1	1	0	100
Fillerin anlam özelliklerini fark eder.		1	1	0	100
Görsellerle ilgili sorulan cevaplar.		2	2	0	100
Metinde ele alınan sorunlara farklı çözümler üretir.		1	0	1	0
Metindeki yardımcı fikirleri belirler.		2	1	1	50

Sözel (SOS)		S	D	Y	B%
SOSYAL BİLGİLER		1	0	1	0
Osmanlı Devleti nin siyasi güç olarak ortaya çıkış sürecini ve bu süreci etkileyen faktörleri açıklar.		1	0	1	0
Medyanın sosyal değişim ve etkileşimdeki rolünü tartışır.		1	1	0	100
Osmanlı Devleti nin fetih siyasetini örnekler üzerinden analiz eder.		2	0	2	0
Bireysel ve toplumsal ilişkilerde olumlu iletişim yollarını kullanır.		1	1	0	100
Osmanlı Devleti nde islahat hareketleri sonucu ortaya çıkan kurumlardan hareketle toplumsal ve ekonomik değişim		1	1	0	100
Avrupa daki gelişmelerle bağlantılı olarak Osmanlı Devleti ni değişime zorlayan süreçleri kavrar.		1	0	1	0
Örnek incelemeler yoluyla geçmişten günümüze, yerleşmeyi etkileyen faktörler hakkında çıkarımlarda bulunur.		2	1	1	50
Osmanlı kültür, sanat ve estetik anlayışına örnekler verir.		1	0	1	0

Sözel (DİN)		S	D	Y	B%
Din K.ve A.B.		2	1	1	50
Ahiret hayatının aşamalarını açıklar.		1	1	0	100
Allah ın (c.c.) adli, merhametli ve affedicisi olması ile ahiret inancı arasında ilişki kurar.		1	1	0	100
İslam da hac ibadetinin önemini ayet ve hadisler ışığında yorumlar.		1	1	0	100
Haccın yapılışını özetler.		2	2	0	100
Kurban ibadetini İslam ın yardımıyla ve dayanışmaya verdiği önem açısından değerlendirir.		1	1	0	100
Umre ibadeti ve önemini açıklar.		1	1	0	100
Nâs suresini okur, anlamını söyler.		1	1	0	100
Hz. İsmail ın (a.s.) hayatını ana hatlarıyla tanıtır.		1	1	0	100

Sözel (İNG)		S	D	Y	B%
İngilizce		1	1	0	100
Students will be able to understand short and simple texts on sports.		1	1	0	100
Students will be able to talk about past events with definite time.		1	1	0	100
Students will be able to write simple pieces to compare people.		1	1	0	100
Students will be able to understand a simple text about appearances, personalities, and comparisons including ex		1	0	1	0
Students will be able to recognize specific information in oral texts dealing with past events and dates.		1	0	1	0
Students will be able to describe past events and experiences.		1	1	0	100
Students will be able to talk about other people s appearances and personalities.		1	0	1	0
Students will be able to ask people questions about characteristics of wild animals.		1	1	0	100
Students will be able to ask questions related to the frequency of events.		1	1	0	100
Students will be able to spot the names of wild animals in simple texts.		1	1	0	100

Sayısal (MAT)		S	D	Y	B%
Matematik		3	3	0	100
Tam sayılarla toplama ve çıkarma işlemlerini yapar, ilgili problemleri çözer.		1	0	1	0
Rasyonel sayılarla toplama ve çıkarma işlemlerini yapar.		3	0	0	0
Rasyonel sayılarla çarpma ve bölme işlemlerini yapar.		1	0	1	0
Bir doğal sayı ile bir cebirsel ifadeyi çarpır.		1	1	0	100
Sayı örüntülerinin kuralını harfle ifade eder, kuralı harfle ifade edilen örüntünün istenilen terimini bulur.		1	1	0	100
Tam sayıların kendileri ile tekrarlı çarpımını üslü nicelik olarak ifade eder.		1	1	0	100
Devirli olan ve olmayan ondalık gösterimleri rasyonel sayı olarak ifade eder.		2	0	1	0
Rasyonel sayıların kare ve köklerini hesaplar.		1	0	0	0
Cebirsel ifadelerle toplama ve çıkarma işlemleri yapar.		1	1	0	100
Eşitliğin korunumu ilkesini anlar.		1	1	0	100
Rasyonel sayılarla çok adımlı işlemleri yapar.		1	1	0	100
Rasyonel sayılarla işlem yapmayı gerektiren problemleri çözer.		1	0	0	0
Tam sayılarla işlemler yapmayı gerektiren problemleri çözer.		1	0	0	0
Tam sayılarla çarpma ve bölme işlemlerini yapar.		2	1	1	50

Sayısal (FEN)		S	D	Y	B%
Fen		2	1	1	50
Kinetik ve potansiyel enerji türlerinin birbirine dönüşümünden hareketle enerjinin korunduğu sonucunu çıkarır.		2	0	1	0
Fiziksel anlamda yapılan işin, uygulanan kuvvet ve alınan yolla ilişkili olduğunu açıklar.		1	0	1	0
Mayoz ve mitoz arasındaki farkları karşılaştırır.		1	0	1	0
Hücre-doku-organ-sistem-organizma ilişkisini açıklar.		1	0	1	0
Uzay kirliliğinin nedenlerini ifade ederek bu kirliliğin yol açabileceği olası sonuçları tahmin eder.		1	1	0	100
Kütle ve ağırlık kavramlarını karşılaştırır.		1	1	0	100
Geçmişten günümüze atom kavramı ile ilgili düşüncelerin nasıl değiştiğini sorgular.		1	1	0	100
Yıldız kavramını açıklar.		1	0	1	0
Enerjiyi iş kavramı ile ilişkilendirerek, kinetik ve potansiyel enerji olarak sınıflandırır.		2	1	0	50
Sürtünme kuvvetinin kinetik enerji üzerindeki etkisini örneklerle açıklar.		1	1	0	100
Atomun yapısını ve yapısındaki temel parçacıklarını söyler.		1	1	0	100
Hava veya su direncinin etkisini azaltmaya yönelik bir araç tasarlar.		1	1	0	100
Yer çekimini kütle çekimi olarak gök cisimleri temelinde açıklar.		2	0	2	0
Üreme ana hücrelerinde mayozun nasıl gerçekleştiğini model üzerinde gösterir.		1	1	0	100
Hayvan ve bitki hücrelerini, temel kısımları ve görevleri açısından karşılaştırır.		1	1	0	100
Mitozun canlılar için önemini açıklar.		1	0	1	0

SINAV SONUÇ BELGESİ

İSTANBUL / EYÜP / Eyüp Açık Kurs

Öğrenci	Numara	Sınıf
ZEYNEP KESKİN	13	7A

Puan Türü	Puan	Genel Ort.	Dereceler				
			Snf	Kurum	İlçe	İl	Genel
LGS	▼ 265,035	285,480	18	111	356	3779	44968
Puanı Hesaplanan:			343	794	6705	82042	
Katılımlar:			28	345	800	6728	82312

Ders	Soru	Doğru	Yanlış	Net	Başarı %	Sınıf Ort.	Kurum Ort.	Genel Ort.
Türkçe	20	11	9	8,00	40	▲ 6,44	▲ 4,06	▲ 6,58
SOSYAL BİLGİLER	10	5	5	3,33	33	▲ 2,89	▲ 1,73	▼ 3,73
Din K.ve A.B.	10	9	1	8,67	87	▲ 6,62	▲ 3,47	▲ 5,03
İngilizce	10	10	0	10,00	100	▲ 6,57	▲ 2,09	▲ 3,55
Matematik	20	3	16	-2,33	-12	▼ 2,82	▼ 1,20	▼ 3,03
Fen	20	7	13	2,67	13	▼ 5,25	▼ 3,55	▼ 6,80
Toplam:	90	45	44	30,33	34	▼ 30,60	▲ 16,10	▲ 28,74

Soru No	12345678901234567890
Sözel (TÜR)	BDcbDCBAdbbCdBbdAcAB
Cevap Anh.	BDBDCBABBDCABDAADAB
Sözel (SOS)	AcDCCbDAad
Cevap Anh.	AABCCADACB
Sözel (DİN)	BDBbDCCABC
Cevap Anh.	BDBADCCABC
Sözel (İNG)	ACDCBBADAD
Cevap Anh.	ACDCBBADAD
Sayısal (MAT)	Aabbbc aabccaaAaCbc
Cevap Anh.	ACCDDAABBDBBCDADCDAD
Sayısal (FEN)	abbCbDdabDdCAaDbcAdb
Cevap Anh.	DAACDDCBCBDBDDBABA

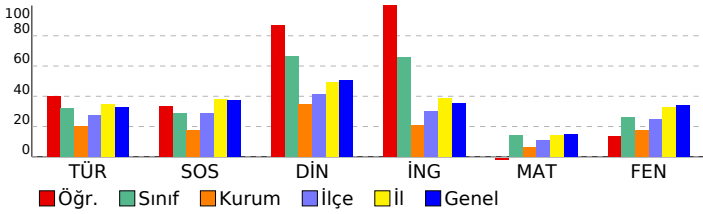

2023- 7. SINIF GÜÇLENDİREN KURUMSAL DENEME -3

DERSLERE GÖRE BAŞARI ANALİZİ

Sözel (TÜR)		S	D	Y	B%
Türkçe		3	2	1	67
Okudukları ile ilgili çıkarımlarda bulunur.		1	1	0	100
Metnin konusunu belirler.		1	0	1	0
Metnin ana fikrini/ana duygusunu belirler.		1	0	1	0
Bağlamdan hareketle bilmediği kelime ve kelime gruplarının anlamını tahmin eder.		1	1	0	100
Yazdıklarını düzenler.		2	0	2	0
Metindeki iş ve işlem basamaklarını kavrar.		1	0	1	0
Çekim eklerinin işlevlerini ayrt eder.		2	1	1	50
Grafik, tablo ve çizelgeyle sunulan bilgileri yorumlar.		1	0	1	0
Metinle ilgili sorular sorar.		1	1	0	100
Medya metinlerini değerlendirir.		1	1	0	100
Fillerin anlam özelliklerini fark eder.		1	1	0	100
Görsellerle ilgili sorulan cevaplar.		2	2	0	100
Metinde ele alınan sorunlara farklı çözümler üretir.		1	0	1	0
Metindeki yardımcı fikirleri belirler.		2	1	1	50

Sözel (SOS)		S	D	Y	B%
SOSYAL BİLGİLER		2	2	0	100
Osmanlı Devleti nin siyasi güç olarak ortaya çıkış sürecini ve bu süreci etkileyen faktörleri açıklar.		1	0	1	0
Medyanın sosyal değişim ve etkileşimdeki rolünü tartışır.		1	0	1	0
Osmanlı Devleti nin fetih siyasetini örnekler üzerinden analiz eder.		2	1	1	50
Bireysel ve toplumsal ilişkilerde olumlu iletişim yollarını kullanır.		1	1	0	100
Osmanlı Devleti nde islahat hareketleri sonucu ortaya çıkan kurumlardan hareketle toplumsal ve ekonomik değişim		1	1	0	100
Avrupa daki gelişmelerle bağlantılı olarak Osmanlı Devleti ni değişime zorlayan süreçleri kavrar.		1	1	0	100
Örnek incelemeler yoluyla geçmişten günümüze, yerleşmeyi etkileyen faktörler hakkında çıkarımlarda bulunur.		2	1	1	50
Osmanlı kültür, sanat ve estetik anlayışına örnekler verir.		1	0	1	0

Sözel (DİN)		S	D	Y	B%
Din K.ve A.B.		2	2	0	100
Ahiret hayatının aşamalarını açıklar.		1	1	0	100
Allah in (c.c.) adili, merhametli ve affedicisi olması ile ahiret inancını arasında ilişki kurar.		1	1	0	100
İslam da hac ibadetinin önemini ayet ve hadisler ışığında yorumlar.		1	1	0	100
Haccın yapıldığını özetler.		2	2	0	100
Kurban ibadetini İslam in yardımıyla ve dayanışmaya verdiği önem açısından değerlendirir.		1	1	0	100
Umre ibadeti ve önemini açıklar.		1	1	0	100
Nâs suresini okur, anlamını söyler.		1	0	1	0
Hız. İsmail in (a.s.) hayatını ana hatlarıyla tanıtır.		1	1	0	100

Sözel (İNG)		S	D	Y	B%
İngilizce		1	1	0	100
Students will be able to understand short and simple texts on sports.		1	1	0	100
Students will be able to talk about past events with definite time.		1	1	0	100
Students will be able to write simple pieces to compare people.		1	1	0	100
Students will be able to understand a simple text about appearances, personalities, and comparisons including ex		1	1	0	100
Students will be able to recognize specific information in oral texts dealing with past events and dates.		1	1	0	100
Students will be able to describe past events and experiences.		1	1	0	100
Students will be able to talk about other people s appearances and personalities.		1	1	0	100
Students will be able to ask people questions about characteristics of wild animals.		1	1	0	100
Students will be able to ask questions related to the frequency of events.		1	1	0	100
Students will be able to spot the names of wild animals in simple texts.		1	1	0	100

Sayısal (MAT)		S	D	Y	B%
Matematik		3	0	3	0
Tam sayılarla toplama ve çıkarma işlemlerini yapar, ilgili problemleri çözer.		1	0	1	0
Rasyonel sayılarla toplama ve çıkarma işlemlerini yapar.		1	0	1	0
Rasyonel sayılarla çarpma ve bölme işlemlerini yapar.		3	1	2	33
Bir doğal sayı ile bir cebirsel ifadeyi çarpır.		1	0	1	0
Sayı örüntülerinin kuralını harfle ifade eder, kuralı harfle ifade edilen örüntünün istenilen terimini bulur.		1	1	0	100
Tam sayıların kendileri ile tekrarlı çarpımını üslü nicelik olarak ifade eder.		1	0	1	0
Devirli olan ve olmayan ondalık gösterimleri rasyonel sayı olarak ifade eder.		2	0	2	0
Rasyonel sayıların kare ve köklerini hesaplar.		1	0	1	0
Cebirsel ifadelerle toplama ve çıkarma işlemleri yapar.		1	0	1	0
Eşitliğin korunumu ilkesini anlar.		1	0	1	0
Rasyonel sayılarla çok adımlı işlemleri yapar.		1	0	0	0
Rasyonel sayılarla işlem yapmayı gerektiren problemleri çözer.		1	0	1	0
Tam sayılarla işlemler yapmayı gerektiren problemleri çözer.		1	0	1	0
Tam sayılarla çarpma ve bölme işlemlerini yapar.		2	1	1	50

Sayısal (FEN)		S	D	Y	B%
Fen		2	1	1	50
Kinetik ve potansiyel enerji türlerinin birbirine dönüşümünden hareketle enerjinin korunduğu sonucunu çıkarır.		2	0	2	0
Fiziksel anlamda yapılan işin, uygulanan kuvvet ve alınan yolla ilişkili olduğunu açıklar.		1	0	1	0
Mayoz ve mitoz arasındaki farkları karşılaştırır.		1	0	1	0
Hücre-doku-organ-sistem-organizma ilişkisini açıklar.		1	0	1	0
Uzay kirliliğinin nedenlerini ifade ederek bu kirliliğin yol açabileceği olası sonuçları tahmin eder.		1	1	0	100
Kütle ve ağırlık kavramlarını karşılaştırır.		1	0	1	0
Geçmişten günümüze atom kavramı ile ilgili düşüncelerin nasıl değiştiğini sorgular.		1	1	0	100
Yıldız kavramını açıklar.		1	1	0	100
Enerjiyi iş kavramı ile ilişkilendirerek, kinetik ve potansiyel enerji olarak sınıflandırır.		2	1	1	50
Sürtünme kuvvetinin kinetik enerji üzerindeki etkisini örneklerle açıklar.		1	0	1	0
Atomun yapısını ve yapısındaki temel parçacıkları söyler.		1	0	1	0
Hava veya su direncinin etkisini azaltmaya yönelik bir araç tasarlar.		1	1	0	100
Yer çekimini kütle çekimi olarak gök cisimleri temelinde açıklar.		2	0	2	0
Üreme ana hücrelerinde mayozun nasıl gerçekleştiğini model üzerinde gösterir.		1	1	0	100
Hayvan ve bitki hücrelerini, temel kısımları ve görevleri açısından karşılaştırır.		1	0	1	0
Mitozun canlılar için önemini açıklar.		1	0	1	0

SINAV SONUÇ BELGESİ

2023- 7. SINIF GÜÇLENDİREN KURUMSAL DENEME -3

İSTANBUL / EYÜP / Eyüp Açık Kurs

DERSLERE GÖRE BAŞARI ANALİZİ

Öğrenci	Numara	Sınıf
ALİ BULUT	325	7B

Sözel (TÜR)	S	D	Y	B%
Türkçe				
Okudukları ile ilgili çıkarımlarda bulunur.	3	2	1	67
Metnin konusunu belirler.	1	0	0	0
Metnin ana fikrin/ana duygusunu belirler.	1	0	0	0
Bağlamdan hareketle bilmediği kelime ve kelime gruplarının anlamını tahmin eder.	1	1	0	100
Yazdıklarını düzenler.	2	0	2	0
Metindeki iş ve işlem basamaklarını kavrar.	1	0	1	0
Çekim eklerinin işlevlerini ayrt eder.	2	1	1	50
Grafik, tablo ve çizelgeyle sunulan bilgileri yorumlar.	1	0	1	0
Metinle ilgili sorular sorar.	1	1	0	100
Medya metinlerini değerlendirir.	1	1	0	100
Fillerin anlam özelliklerini fark eder.	1	1	0	100
Görsellerle ilgili sorulan cevaplar.	2	2	0	100
Metinde ele alınan sorunlara farklı çözümler üretir.	1	0	0	0
Metindeki yardımcı fikirleri belirler.	2	1	1	50

Puan Türü	Puan	Genel Ort.	Dereceler				
			Snf	Kurum	İlçe	İl	Genel
LGS	338,289	285,480	7	16	110	1596	19968
Puanı Hesaplanan:			343	794	6705	82042	
Katılımlar:			23	345	800	6728	82312

Sözel (SOS)	S	D	Y	B%
SOSYAL BİLGİLER				
Osmanlı Devleti nin siyasi güç olarak ortaya çıkış sürecini ve bu süreci etkileyen faktörleri açıklar.	1	1	0	100
Medyanın sosyal değişim ve etkileşimdeki rolünü tartışır.	1	0	1	0
Osmanlı Devleti nin fetih siyasetini örnekler üzerinden analiz eder.	2	1	1	50
Bireysel ve toplumsal ilişkilerde olumlu iletişim yollarını kullanır.	1	1	0	100
Osmanlı Devleti nde islahat hareketleri sonucu ortaya çıkan kurumlardan hareketle toplumsal ve ekonomik değişim	1	1	0	100
Avrupa daki gelişmelerle bağlantılı olarak Osmanlı Devleti ni değişime zorlayan süreçleri kavrar.	1	1	0	100
Örnek incelemeler yoluyla geçmişten günümüze, yerleşmeyi etkileyen faktörler hakkında çıkarımlarda bulunur.	2	1	1	50
Osmanlı kültür, sanat ve estetik anlayışına örnekler verir.	1	1	0	100

Ders	Soru	Doğru	Yanlış	Net	Başarı %	Sınıf Ort.	Kurum Ort.	Genel Ort.
Türkçe	20	10	7	7,67	38	6,71	4,06	6,58
SOSYAL BİLGİLER	10	7	3	6,00	60	3,96	1,73	3,73
Din K.ve A.B.	10	9	1	8,67	87	6,36	3,47	5,03
İngilizce	10	9	1	8,67	87	4,86	2,09	3,55
Matematik	20	8	6	6,00	30	4,16	1,20	3,03
Fen	20	13	6	11,00	55	8,01	3,55	6,80
Toplam:	90	56	24	48,00	53	34,06	16,10	28,74

Sözel (DİN)	S	D	Y	B%
Din K.ve A.B.				
Ahiret hayatının aşamalarını açıklar.	2	1	1	50
Allah in (c.c.) adlı, merhametli ve affedicisi olması ile ahiret inancını arasında ilişki kurar.	1	1	0	100
İslam da hac ibadetinin önemini ayet ve hadisler ışığında yorumlar.	1	1	0	100
Haccın yapılışını özetler.	2	2	0	100
Kurban ibadetini İslam in yardımıyla ve dayanışmaya verdiği önem açısından değerlendirir.	1	1	0	100
Umre ibadeti ve önemini açıklar.	1	1	0	100
Nâs suresini okur, anlamını söyler.	1	1	0	100
Hız. İsmail in (a.s.) hayatını ana hatlarıyla tanıtır.	1	1	0	100

Soru No	12345678901234567890
Sözel (TÜR)	c AbbBAdbDaABCD cDB
Cevap Anh.	A BADAADBACCCDBABCCDBDB

Sözel (İNG)	S	D	Y	B%
İngilizce				
Students will be able to understand short and simple texts on sports.	1	1	0	100
Students will be able to talk about past events with definite time.	1	1	0	100
Students will be able to write simple pieces to compare people.	1	1	0	100
Students will be able to understand a simple text about appearances, personalities, and comparisons including ex	1	1	0	100
Students will be able to recognize specific information in oral texts dealing with past events and dates.	1	1	0	100
Students will be able to describe past events and experiences.	1	0	1	0
Students will be able to talk about other people s appearances and personalities.	1	1	0	100
Students will be able to ask people questions about characteristics of wild animals.	1	1	0	100
Students will be able to ask questions related to the frequency of events.	1	1	0	100
Students will be able to spot the names of wild animals in simple texts.	1	1	0	100

Sözel (SOS)	BbAdBCCBAb
Cevap Anh.	A BCADACCBA

Sözel (FEN)	S	D	Y	B%
Matematik				
Tam sayılarla toplama ve çıkarma işlemlerini yapar, ilgili problemleri çözer.	3	1	1	33
Rasyonel sayılarla toplama ve çıkarma işlemlerini yapar.	1	0	0	0
Rasyonel sayılarla çarpma ve bölme işlemlerini yapar.	3	0	1	0
Bir doğal sayı ile bir cebirsel ifadeyi çarpır.	1	0	1	0
Sayı örüntülerinin kuralını harfle ifade eder, kuralı harfle ifade edilen örüntünün istenilen terimini bulur.	1	1	0	100
Tam sayıların kendileri ile tekrarlı çarpımını üslü nicelik olarak ifade eder.	1	1	0	100
Devirli olan ve olmayan ondalık gösterimleri rasyonel sayı olarak ifade eder.	2	0	1	0
Rasyonel sayıların kare ve köklerini hesaplar.	1	1	0	100
Cebirsel ifadelerle toplama ve çıkarma işlemleri yapar.	1	1	0	100
Eşitliğin korunumu ilkesini anlar.	1	1	0	100
Rasyonel sayılarla çok adımlı işlemleri yapar.	1	0	0	0
Rasyonel sayılarla işlem yapmayı gerektiren problemleri çözer.	1	0	1	0
Tam sayılarla işlemler yapmayı gerektiren problemleri çözer.	1	1	0	100
Tam sayılarla çarpma ve bölme işlemlerini yapar.	2	1	1	50

Sözel (DİN)	dBACCDABDB
Cevap Anh.	A CBACCDABDB

Sayısal (MAT)	S	D	Y	B%
Sayısal (MAT)				
Tam sayılarla toplama ve çıkarma işlemlerini yapar, ilgili problemleri çözer.	3	1	1	33
Rasyonel sayılarla toplama ve çıkarma işlemlerini yapar.	1	0	0	0
Rasyonel sayılarla çarpma ve bölme işlemlerini yapar.	3	0	1	0
Bir doğal sayı ile bir cebirsel ifadeyi çarpır.	1	0	1	0
Sayı örüntülerinin kuralını harfle ifade eder, kuralı harfle ifade edilen örüntünün istenilen terimini bulur.	1	1	0	100
Tam sayıların kendileri ile tekrarlı çarpımını üslü nicelik olarak ifade eder.	1	1	0	100
Devirli olan ve olmayan ondalık gösterimleri rasyonel sayı olarak ifade eder.	2	0	1	0
Rasyonel sayıların kare ve köklerini hesaplar.	1	1	0	100
Cebirsel ifadelerle toplama ve çıkarma işlemleri yapar.	1	1	0	100
Eşitliğin korunumu ilkesini anlar.	1	1	0	100
Rasyonel sayılarla çok adımlı işlemleri yapar.	1	0	0	0
Rasyonel sayılarla işlem yapmayı gerektiren problemleri çözer.	1	0	1	0
Tam sayılarla işlemler yapmayı gerektiren problemleri çözer.	1	1	0	100
Tam sayılarla çarpma ve bölme işlemlerini yapar.	2	1	1	50

Sözel (İNG)	DADABCCDCA
Cevap Anh.	A DADABCCDCA

Sayısal (FEN)	S	D	Y	B%
Fen				
Kinetik ve potansiyel enerji türlerinin birbirine dönüşümünden hareketle enerjinin bulunduğu sonucunu çıkarır.	2	2	0	100
Fiziksel anlamda yapılan işin, uygulanan kuvvet ve alınan yolla ilişkili olduğunu açıklar.	2	0	2	0
Mayoz ve mitoz arasındaki farkları karşılaştırır.	1	0	1	0
Hücre-doku-organ-sistem-organizma ilişkisini açıklar.	1	1	0	100
Uzay kirliliğinin nedenlerini ifade ederek bu kirliliğin yol açabileceği olası sonuçları tahmin eder.	1	1	0	100
Kütle ve ağırlık kavramlarını karşılaştırır.	1	1	0	100
Geçmişten günümüze atom kavramı ile ilgili düşüncelerin nasıl değiştiğini sorgular.	1	1	0	100
Yıldız kavramını açıklar.	1	0	1	0
Enerjiyi iş kavramı ile ilişkilendirerek, kinetik ve potansiyel enerji olarak sınıflandırır.	2	1	1	50
Sürtünme kuvvetinin kinetik enerji üzerindeki etkisini örneklerle açıklar.	1	0	1	0
Atomun yapısını ve yapısındaki temel parçacıklarını söyler.	1	1	0	100
Hava veya su direncinin etkisini azaltmaya yönelik bir araç tasarlar.	1	1	0	100
Yer çekimini kütle çekimi olarak gök cisimleri temelinde açıklar.	2	1	0	50
Üreme ana hücrelerinde mayozun nasıl gerçekleştiğini model üzerinde gösterir.	1	1	0	100
Hayvan ve bitki hücrelerini, temel kısımları ve görevleri açısından karşılaştırır.	1	1	0	100
Mitozun canlılar için önemini açıklar.	1	1	0	100

Sayısal (MAT)	abA CBdADB bDaD A
Cevap Anh.	A ADCDADCBBADBBAAADCCCA

Sayısal (FEN)	AdAdDBAbdaaBCD CAAD
Cevap Anh.	A ABABDBACBDCBCDDCAAD

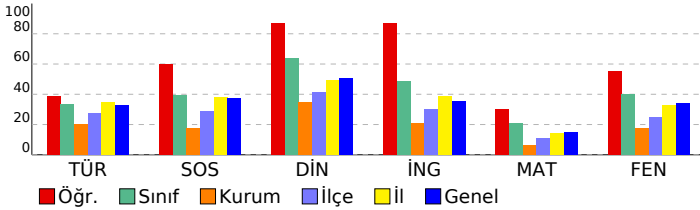

SINAV SONUÇ BELGESİ

2023- 7. SINIF GÜÇLENDİREN KURUMSAL DENEME -3

İSTANBUL / EYÜP / Eyüp Açık Kurs

DERSLERE GÖRE BAŞARI ANALİZİ

Öğrenci	Numara	Sınıf
ASYA ŞÜNGÜ	205	7B

Sözel (TÜR)				
Türkçe	S	D	Y	B%
Okudukları ile ilgili çıkarımlarda bulunur.	3	3	0	100
Metnin konusunu belirler.	1	1	0	100
Metnin ana fikrini/ana duygusunu belirler.	1	0	1	0
Bağlamdan hareketle bilmediği kelime ve kelime gruplarının anlamını tahmin eder.	1	1	0	100
Yazdıklarını düzenler.	2	1	1	50
Metindeki iş ve işlem basamaklarını kavrar.	1	1	0	100
Çekim eklerinin işlevlerini ayrt eder.	2	1	1	50
Grafik, tablo ve çizelgeyle sunulan bilgileri yorumlar.	1	0	1	0
Metinle ilgili sorular sorar.	1	1	0	100
Medya metinlerini değerlendirir.	1	0	1	0
Fillerin anlam özelliklerini fark eder.	1	1	0	100
Görsellerle ilgili sorulan cevaplar.	2	2	0	100
Metinde ele alınan sorunlara farklı çözümler üretir.	1	0	0	0
Metindeki yardımcı fikirleri belirler.	2	1	1	50

Puan Türü	Puan	Genel Ort.	Dereceler				
			Snf	Kurum	İlçe	İl	Genel
LGS	▲ 341,170	285,480	6	15	106	1523	19135
Puanı Hesaplanan:			343	794	6705	82042	
Katılımlar:			23	345	800	6728	82312

Sözel (SOS)				
SOSYAL BİLGİLER	S	D	Y	B%
Osmanlı Devleti nin siyasi güç olarak ortaya çıkış sürecini ve bu süreci etkileyen faktörleri açıklar.	1	0	0	0
Medyanın sosyal değişim ve etkileşimdeki rolünü tartışır.	1	0	1	0
Osmanlı Devleti nin fetih siyasetini örnekler üzerinden analiz eder.	2	1	1	50
Bireysel ve toplumsal ilişkilerde olumlu iletişim yollarını kullanır.	1	1	0	100
Osmanlı Devleti nde islahat hareketleri sonucu ortaya çıkan kurumlardan hareketle toplumsal ve ekonomik değişim	1	1	0	100
Avrupa daki gelişmelerle bağlantılı olarak Osmanlı Devleti ni değişime zorlayan süreçleri kavrar.	1	1	0	100
Örnek incelemeler yoluyla geçmişten günümüze, yerleşmeyi etkileyen faktörler hakkında çıkarımlarda bulunur.	2	2	0	100
Osmanlı kültür, sanat ve estetik anlayışına örnekler verir.	1	1	0	100

Ders	Soru	Doğru	Yanlış	Net	Başarı %	Sınıf Ort.	Kurum Ort.	Genel Ort.
Türkçe	20	13	6	11,00	55	▲ 6,71	▲ 4,06	▲ 6,58
SOSYAL BİLGİLER	10	7	2	6,33	63	▲ 3,96	▲ 1,73	▲ 3,73
Din K.ve A.B.	10	9	1	8,67	87	▲ 6,36	▲ 3,47	▲ 5,03
İngilizce	10	9	1	8,67	87	▲ 4,86	▲ 2,09	▲ 3,55
Matematik	20	8	5	6,33	32	▲ 4,16	▲ 1,20	▲ 3,03
Fen	20	10	7	7,67	38	▼ 8,01	▲ 3,55	▲ 6,80
Toplam:	90	56	22	48,67	54	▲ 34,06	▲ 16,10	▲ 28,74

Sözel (DİN)				
Din K.ve A.B.	S	D	Y	B%
Ahiret hayatının aşamalarını açıklar.	2	1	1	50
Allah in (c.c.) adli, merhametli ve affedicisi olması ile ahiret inancını arasında ilişki kurar.	1	1	0	100
İslam da hac ibadetinin önemini ayet ve hadisler ışığında yorumlar.	1	1	0	100
Haccın yapılışını özetler.	2	2	0	100
Kurban ibadetini İslam in yardımıyla ve dayanışmaya verdiği önem açısından değerlendirir.	1	1	0	100
Umre ibadeti ve önemini açıklar.	1	1	0	100
Nâs suresini okur, anlamını söyler.	1	1	0	100
Hız. İsmail in (a.s.) hayatını ana hatlarıyla tanıtır.	1	1	0	100

Soru No	12345678901234567890
Sözel (TÜR)	BDc DCCAdbbCABDAACAB
Cevap Anh.	BDBDCBABBDCABDAADAB

Sözel (İNG)				
İngilizce	S	D	Y	B%
Students will be able to understand short and simple texts on sports.	1	1	0	100
Students will be able to talk about past events with definite time.	1	1	0	100
Students will be able to write simple pieces to compare people.	1	1	0	100
Students will be able to understand a simple text about appearances, personalities, and comparisons including ex	1	1	0	100
Students will be able to recognize specific information in oral texts dealing with past events and dates.	1	1	0	100
Students will be able to describe past events and experiences.	1	1	0	100
Students will be able to talk about other people s appearances and personalities.	1	1	0	100
Students will be able to ask people questions about characteristics of wild animals.	1	0	1	0
Students will be able to ask questions related to the frequency of events.	1	1	0	100
Students will be able to spot the names of wild animals in simple texts.	1	1	0	100

Sözel (SOS)	AABCCdDAd
Cevap Anh.	AABCCADACB

Sayısal (MAT)				
Matematik	S	D	Y	B%
Tam sayılarla toplama ve çıkarma işlemlerini yapar, ilgili problemleri çözer.	3	0	2	0
Rasyonel sayılarla toplama ve çıkarma işlemlerini yapar.	1	0	0	0
Rasyonel sayılarla çarpma ve bölme işlemlerini yapar.	3	0	0	0
Bir doğal sayı ile bir cebirsel ifadeyi çarpır.	1	0	1	0
Sayı örüntülerinin kuralını harfle ifade eder, kuralı harfle ifade edilen örüntünün istenilen terimini bulur.	1	1	0	100
Tam sayıların kendileri ile tekrarlı çarpımını üslü nicelik olarak ifade eder.	1	0	1	0
Devirli olan ve olmayan ondalık gösterimleri rasyonel sayı olarak ifade eder.	2	1	0	50
Rasyonel sayıların kare ve köklerini hesaplar.	1	1	0	100
Cebirsel ifadelerle toplama ve çıkarma işlemleri yapar.	1	1	0	100
Eşitliğin korunumu ilkesini anlar.	1	1	0	100
Rasyonel sayılarla çok adımlı işlemleri yapar.	1	1	0	100
Rasyonel sayılarla işlem yapmayı gerektiren problemleri çözer.	1	0	0	0
Tam sayılarla işlemler yapmayı gerektiren problemleri çözer.	1	1	0	100
Tam sayılarla çarpma ve bölme işlemlerini yapar.	2	1	1	50

Sözel (DİN)	BDBADCCABd
Cevap Anh.	BDBADCCABC

Sayısal (FEN)				
Fen	S	D	Y	B%
Kinetik ve potansiyel enerji türlerinin birbirine dönüşümünden hareketle enerjinin korunduğu sonucunu çıkarır.	2	0	2	0
Fiziksel anlamda yapılan işin, uygulanan kuvvet ve alınan yolla ilişkili olduğunu açıklar.	2	2	0	100
Mayoz ve mitoz arasındaki farkları karşılaştırır.	1	0	1	0
Hücre-doku-organ-sistem-organizma ilişkisini açıklar.	1	0	1	0
Uzay kirliliğinin nedenlerini ifade ederek bu kirliliğin yol açabileceği olası sonuçları tahmin eder.	1	1	0	100
Kütle ve ağırlık kavramlarını karşılaştırır.	1	0	1	0
Geçmişten günümüze atom kavramı ile ilgili düşüncelerin nasıl değiştiğini sorgular.	1	0	1	0
Yıldız kavramını açıklar.	1	1	0	100
Enerjiyi iş kavramı ile ilişkilendirerek, kinetik ve potansiyel enerji olarak sınıflandırır.	2	2	0	100
Sürtünme kuvvetinin kinetik enerji üzerindeki etkisini örneklerle açıklar.	1	0	0	0
Atomun yapısını ve yapısındaki temel parçacıklarını söyler.	1	1	0	100
Hava veya su direncinin etkisini azaltmaya yönelik bir araç tasarlar.	1	0	0	0
Yer çekimini kütle çekimi olarak gök cisimleri temelinde açıklar.	2	2	0	100
Üreme ana hücrelerinde mayozun nasıl gerçekleştiğini model üzerinde gösterir.	1	0	0	0
Hayvan ve bitki hücrelerini, temel kısımları ve görevleri açısından karşılaştırır.	1	1	0	100
Mitozun canlılar için önemini açıklar.	1	0	1	0

Sözel (İNG)	ACaCBBADAD
Cevap Anh.	ACDCBBADAD

Sayısal (MAT)	A baD A DBABca Aa
Cevap Anh.	ACCDDAABBDBCCDADCCDA

Sayısal (FEN)	bAA D CB DBCbdDbcbBd
Cevap Anh.	DAACDDCBCBDBDBABA

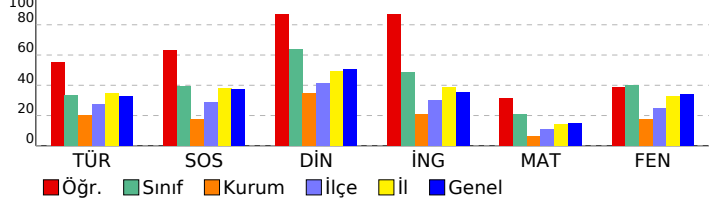

SINAV SONUÇ BELGESİ

2023- 7. SINIF GÜÇLENDİREN KURUMSAL DENEME -3

İSTANBUL / EYÜP / Eyüp Açık Kurs

DERSLERE GÖRE BAŞARI ANALİZİ

Öğrenci	Numara	Sınıf
BEYZA GÜL ODA	210	7B

Sözel (TÜR)	S	D	Y	B%
Türkçe				
Okudukları ile ilgili çıkarımlarda bulunur.	3	0	3	0
Metnin konusunu belirler.	1	0	1	0
Metnin ana fikrini/ana duygusunu belirler.	1	0	1	0
Bağlamdan hareketle bilmediği kelime ve kelime gruplarının anlamını tahmin eder.	1	0	1	0
Yazdıklarını düzenler.	2	1	1	50
Metindeki iş ve işlem basamaklarını kavrar.	1	0	1	0
Çekim eklerinin işlevlerini ayrt eder.	2	2	0	100
Grafik, tablo ve çizelgeyle sunulan bilgileri yorumlar.	1	0	1	0
Metinle ilgili sorular sorar.	1	1	0	100
Medya metinlerini değerlendirir.	1	0	1	0
Fillerin anlam özelliklerini fark eder.	1	1	0	100
Görsellerle ilgili sorulan cevaplar.	2	2	0	100
Metinde ele alınan sorunlara farklı çözümler üretir.	1	0	1	0
Metindeki yardımcı fikirleri belirler.	2	1	1	50

Puan Türü	Puan	Genel Ort.	Dereceler				
			Snf	Kurum	İlçe	İl	Genel
LGS	▼ 246,679	285,480	19	152	441	4452	52670
Puanı Hesaplanan:			343	794	6705	82042	
Katılımlar:			23	345	800	6728	82312

Sözel (SOS)	S	D	Y	B%
SOSYAL BİLGİLER				
Osmanlı Devleti nin siyasi güç olarak ortaya çıkış sürecini ve bu süreci etkileyen faktörleri açıklar.	1	1	0	100
Medyanın sosyal değişim ve etkileşimdeki rolünü tartışır.	1	0	1	0
Osmanlı Devleti nin fetih siyasetini örnekler üzerinden analiz eder.	2	1	1	50
Bireysel ve toplumsal ilişkilerde olumlu iletişim yollarını kullanır.	1	0	1	0
Osmanlı Devleti nde islahat hareketleri sonucu ortaya çıkan kurumlardan hareketle toplumsal ve ekonomik değişimi tartışır.	1	0	1	0
Avrupa daki gelişmelerle bağlantılı olarak Osmanlı Devleti ni değişime zorlayan süreçleri kavrar.	1	0	1	0
Örnek incelemeler yoluyla geçmişten günümüze, yerleşmeyi etkileyen faktörler hakkında çıkarımlarda bulunur.	2	1	1	50
Osmanlı kültür, sanat ve estetik anlayışına örnekler verir.	1	0	1	0

Ders	Soru	Doğru	Yanlış	Net	Başarı %	Sınıf Ort.	Kurum Ort.	Genel Ort.
Türkçe	20	8	12	4,00	20	▼ 6,71	▼ 4,06	▼ 6,58
SOSYAL BİLGİLER	10	3	7	0,67	7	▼ 3,96	▼ 1,73	▼ 3,73
Din K.ve A.B.	10	2	7	-0,33	-3	▼ 6,36	▼ 3,47	▼ 5,03
İngilizce	10	7	3	6,00	60	▲ 4,86	▲ 2,09	▲ 3,55
Matematik	20	6	8	3,33	17	▼ 4,16	▲ 1,20	▲ 3,03
Fen	20	6	14	1,33	7	▼ 8,01	▼ 3,55	▼ 6,80
Toplam:	90	32	51	15,00	17	▼ 34,06	▼ 16,10	▼ 28,74

Sözel (DİN)	S	D	Y	B%
Din K.ve A.B.				
Ahret hayatının aşamalarını açıklar.	2	1	1	50
Allah ın (c.c.) adlı, merhametli ve affedici olması ile ahiret inancı arasında ilişki kurar.	1	0	1	0
İslam da hac ibadetinin önemini ayet ve hadisler ışığında yorumlar.	1	0	1	0
Haccın yapılışını özetler.	2	0	2	0
Kurban ibadetini İslam ın yardımıyla ve dayanışmaya verdiği önem açısından değerlendirir.	1	0	1	0
Umre ibadeti ve önemini açıklar.	1	0	1	0
Nâs suresini okur, anlamını söyler.	1	0	0	0
Hz. İsmail ın (a.s.) hayatını ana hatlarıyla tanıtır.	1	0	1	0

Soru No	12345678901234567890
Sözel (TÜR)	BDaaDCdABDbCcaabdcb
Cevap Anh.	BDBDCBABBCCABDAADAB
Sözel (SOS)	AbcdAcbdB
Cevap Anh.	AABCCADACB
Sözel (DİN)	dDd Dbacab
Cevap Anh.	BDBADCCABC
Sözel (İNG)	ACDCBadaAD
Cevap Anh.	BACDCBBADAD
Sayısal (MAT)	Ađ aa cBBDA ca Aa b
Cevap Anh.	BACDDAABBDBCCDADCD
Sayısal (FEN)	aAACccaBdacadBbbcAdb
Cevap Anh.	DAACDDCBCBACBDBBABA

Sözel (İNG)	S	D	Y	B%
İngilizce				
Students will be able to understand short and simple texts on sports.	1	1	0	100
Students will be able to talk about past events with definite time.	1	1	0	100
Students will be able to write simple pieces to compare people.	1	0	1	0
Students will be able to understand a simple text about appearances, personalities, and comparisons including ex	1	0	1	0
Students will be able to recognize specific information in oral texts dealing with past events and dates.	1	0	1	0
Students will be able to describe past events and experiences.	1	1	0	100
Students will be able to talk about other people s appearances and personalities.	1	1	0	100
Students will be able to ask people questions about characteristics of wild animals.	1	1	0	100
Students will be able to ask questions related to the frequency of events.	1	1	0	100
Students will be able to spot the names of wild animals in simple texts.	1	1	0	100

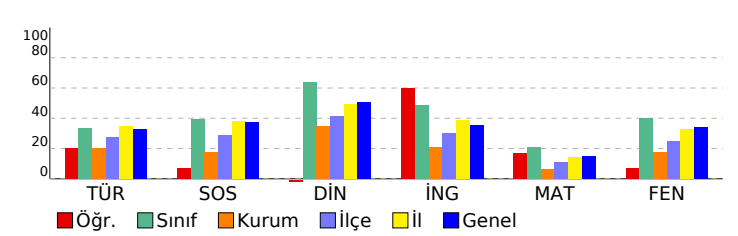

Sayısal (MAT)	S	D	Y	B%
Matematik				
Tam sayılarla toplama ve çıkarma işlemlerini yapar, ilgili problemleri çözer.	3	0	3	0
Rasyonel sayılarla toplama ve çıkarma işlemlerini yapar.	1	0	0	0
Rasyonel sayılarla çarpma ve bölme işlemlerini yapar.	3	0	1	0
Bir doğal sayı ile bir cebirsel ifadeyi çarpır.	1	0	1	0
Sayı örüntülerinin kuralını harfle ifade eder, kuralı harfle ifade edilen örüntünün istenilen terimini bulur.	1	1	0	100
Tam sayıların kendileri ile tekrarlı çarpımını üslü nicelik olarak ifade eder.	1	0	1	0
Devirli olan ve olmayan ondalık gösterimleri rasyonel sayı olarak ifade eder.	2	1	0	50
Rasyonel sayıların kare ve köklerini hesaplar.	1	1	0	100
Cebirsel ifadelerle toplama ve çıkarma işlemleri yapar.	1	1	0	100
Eşitliğin korunumu ilkesini anlar.	1	1	0	100
Rasyonel sayılarla çok adımlı işlemleri yapar.	1	0	1	0
Rasyonel sayılarla işlem yapmayı gerektiren problemleri çözer.	1	0	0	0
Tam sayılarla işlemler yapmayı gerektiren problemleri çözer.	1	0	1	0
Tam sayılarla çarpma ve bölme işlemlerini yapar.	2	1	0	50

Sayısal (FEN)	S	D	Y	B%
Fen				
Kinetik ve potansiyel enerji türlerinin birbirine dönüşümünden hareketle enerjinin korunduğu sonucunu çıkarır.	2	1	1	50
Fiziksel anlamda yapılan işin, uygulanan kuvvet ve alınan yolla ilişkili olduğunu açıklar.	2	0	2	0
Mayoz ve mitoz arasındaki farkları karşılaştırır.	1	0	1	0
Hücre-doku-organ-sistem-organizma ilişkisini açıklar.	1	0	1	0
Uzay kirliliğinin nedenlerini ifade ederek bu kirliliğin yol açabileceği olası sonuçları tahmin eder.	1	0	1	0
Kütle ve ağırlık kavramlarını karşılaştırır.	1	1	0	100
Geçmişten günümüze atom kavramı ile ilgili düşüncelerin nasıl değiştiğini sorgular.	1	1	0	100
Yıldız kavramını açıklar.	1	0	1	0
Enerjiyi iş kavramı ile ilişkilendirerek, kinetik ve potansiyel enerji olarak sınıflandırır.	2	0	2	0
Sürtünme kuvvetinin kinetik enerji üzerindeki etkisini örneklerle açıklar.	1	0	1	0
Atomun yapısını ve yapısındaki temel parçacıklarını söyler.	1	1	0	100
Hava veya su direncinin etkisini azaltmaya yönelik bir araç tasarlar.	1	0	1	0
Yer çekimini kütle çekimi olarak gök cisimleri temelinde açıklar.	2	1	1	50
Üreme ana hücrelerinde mayozun nasıl gerçekleştiğini model üzerinde gösterir.	1	1	0	100
Hayvan ve bitki hücrelerini, temel kısımları ve görevleri açısından karşılaştırır.	1	1	0	100
Mitozun canlılar için önemini açıklar.	1	0	1	0

SINAV SONUÇ BELGESİ

İSTANBUL / EYÜP / Eyüp Açık Kurs

Öğrenci	Numara	Sınıf
BUSE KONAK	160	7B

Puan Türü	Puan	Genel Ort.	Dereceler				
			Snf	Kurum	İlçe	İl	Genel
LGS	▼ 260,698	285,480	17	120	378	3917	46729
Puanı Hesaplanan:			343	794	6705	82042	
Katılımlar:			23	345	800	6728	82312

Ders	Soru	Doğru	Yanlış	Net	Başarı %	Sınıf Ort.	Kurum Ort.	Genel Ort.
Türkçe	20	4	7	1,67	8	▼ 6,71	▼ 4,06	▼ 6,58
SOSYAL BİLGİLER	10	1	5	-0,67	-7	▼ 3,96	▼ 1,73	▼ 3,73
Din K.ve A.B.	10	9	1	8,67	87	▲ 6,36	▲ 3,47	▲ 5,03
İngilizce	10	5	4	3,67	37	▼ 4,86	▲ 2,09	▲ 3,55
Matematik	20	4	7	1,67	8	▼ 4,16	▲ 1,20	▼ 3,03
Fen	20	10	8	7,33	37	▼ 8,01	▲ 3,55	▲ 6,80
Toplam:	90	33	32	22,33	25	▼ 34,06	▲ 16,10	▼ 28,74

Soru No	12345678901234567890
Sözel (TÜR)	Bd bb c CD c b c B
Cevap Anh.	A BADAADBACCDBABCDDB
Sözel (SOS)	B acb d d
Cevap Anh.	A BCADACCBA
Sözel (DİN)	CBACCDdBDB
Cevap Anh.	A CBACCDABDB
Sözel (İNG)	DADdaB aCc
Cevap Anh.	A DADABBCDCA
Sayısal (MAT)	b d A a c DB c ac A
Cevap Anh.	A ADCDADCBBADBBAAADCCCA
Sayısal (FEN)	ABAaCdAdBcaBCcD Ab
Cevap Anh.	A ABABDBBACBDCBCDDCAAD

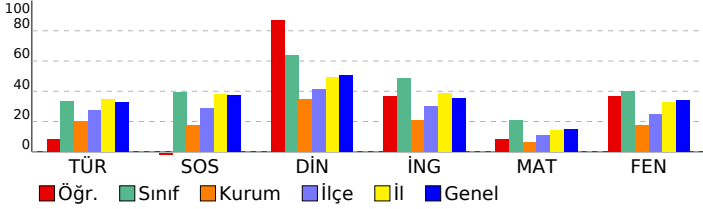

2023- 7. SINIF GÜÇLENDİREN KURUMSAL DENEME -3

DERSLERE GÖRE BAŞARI ANALİZİ

Sözel (TÜR)		S	D	Y	B%
Türkçe		3	1	1	33
Okudukları ile ilgili çıkarımlarda bulunur.		1	0	1	0
Metnin konusunu belirler.		1	0	0	0
Metnin ana fikrini/ana duygusunu belirler.		1	0	0	0
Bağlamdan hareketle bilmediği kelime ve kelime gruplarının anlamını tahmin eder.		1	0	1	0
Yazdıklarını düzenler.		2	0	1	0
Metindeki iş ve işlem basamaklarını kavrar.		1	0	0	0
Çekim eklerinin işlevlerini ayrt eder.		2	1	0	50
Grafik, tablo ve çizelgeyle sunulan bilgileri yorumlar.		1	1	0	100
Metinle ilgili sorular sorar.		1	0	1	0
Medya metinlerini değerlendirir.		1	0	0	0
Fillerin anlam özelliklerini fark eder.		1	0	1	0
Görsellerle ilgili sorulan cevaplar.		2	1	0	50
Metinde ele alınan sorunlara farklı çözümler üretir.		1	0	0	0
Metindeki yardımcı fikirleri belirler.		2	0	1	0

Sözel (SOS)		S	D	Y	B%
SOSYAL BİLGİLER		1	1	0	100
Osmanlı Devleti nin siyasi güç olarak ortaya çıkış sürecini ve bu süreci etkileyen faktörleri açıklar.		1	1	0	100
Medyanın sosyal değişim ve etkileşimdeki rolünü tartışır.		1	0	0	0
Osmanlı Devleti nin fetih siyasetini örnekler üzerinden analiz eder.		2	0	1	0
Bireysel ve toplumsal ilişkilerde olumlu iletişim yollarını kullanır.		1	0	1	0
Osmanlı Devleti nde islahat hareketleri sonucu ortaya çıkan kurumlardan hareketle toplumsal ve ekonomik değişimi tartışır.		1	0	1	0
Avrupa daki gelişmelerle bağlantılı olarak Osmanlı Devleti ni değişime zorlayan süreçleri kavrar.		1	0	0	0
Örnek incelemeler yoluyla geçmişten günümüze, yerleşmeyi etkileyen faktörler hakkında çıkarımlarda bulunur.		2	0	2	0
Osmanlı kültür, sanat ve estetik anlayışına örnekler verir.		1	0	0	0

Sözel (DİN)		S	D	Y	B%
Din K.ve A.B.		2	2	0	100
Ahiret hayatının aşamalarını açıklar.		1	1	0	100
Allah in (c.c.) adili, merhametli ve affedicisi olması ile ahiret inancını arasında ilişki kurar.		1	1	0	100
İslam da hac ibadetinin önemini ayet ve hadisler ışığında yorumlar.		1	1	0	100
Haccın yapılışını özetler.		2	2	0	100
Kurban ibadetini İslam in yardımıyla ve dayanışmaya verdiği önem açısından değerlendirir.		1	1	0	100
Umre ibadeti ve önemini açıklar.		1	1	0	100
Nâs suresini okur, anlamını söyler.		1	0	1	0
Hz. İsmail in (a.s.) hayatını ana hatlarıyla tanıtır.		1	1	0	100

Sözel (İNG)		S	D	Y	B%
İngilizce		1	1	0	100
Students will be able to understand short and simple texts on sports.		1	1	0	100
Students will be able to talk about past events with definite time.		1	1	0	100
Students will be able to write simple pieces to compare people.		1	1	0	100
Students will be able to understand a simple text about appearances, personalities, and comparisons including ex		1	0	1	0
Students will be able to recognize specific information in oral texts dealing with past events and dates.		1	0	1	0
Students will be able to describe past events and experiences.		1	1	0	100
Students will be able to talk about other people s appearances and personalities.		1	0	0	0
Students will be able to ask people questions about characteristics of wild animals.		1	0	1	0
Students will be able to ask questions related to the frequency of events.		1	1	0	100
Students will be able to spot the names of wild animals in simple texts.		1	0	1	0

Sayısal (MAT)		S	D	Y	B%
Matematik		3	0	3	0
Tam sayılarla toplama ve çıkarma işlemlerini yapar, ilgili problemleri çözer.		1	0	0	0
Rasyonel sayılarla toplama ve çıkarma işlemlerini yapar.		1	0	0	0
Rasyonel sayılarla çarpma ve bölme işlemlerini yapar.		3	0	1	0
Bir doğal sayı ile bir cebirsel ifadeyi çarpır.		1	0	0	0
Sayı örüntülerinin kuralını harfle ifade eder, kuralı harfle ifade edilen örüntünün istenilen terimini bulur.		1	1	0	100
Tam sayıların kendileri ile tekrarlı çarpımını üslü nicelik olarak ifade eder.		1	0	0	0
Devirli olan ve olmayan ondalık gösterimleri rasyonel sayı olarak ifade eder.		2	0	1	0
Rasyonel sayıların kare ve köklerini hesaplar.		1	0	0	0
Cebirsel ifadelerle toplama ve çıkarma işlemlerini yapar.		1	1	0	100
Eşitliğin korunumu ilkesini anlar.		1	1	0	100
Rasyonel sayılarla çok adımlı işlemleri yapar.		1	0	1	0
Rasyonel sayılarla işlem yapmayı gerektiren problemleri çözer.		1	0	0	0
Tam sayılarla işlemler yapmayı gerektiren problemleri çözer.		1	0	1	0
Tam sayılarla çarpma ve bölme işlemlerini yapar.		2	1	0	50

Sayısal (FEN)		S	D	Y	B%
Fen		2	2	0	100
Kinetik ve potansiyel enerji türlerinin birbirine dönüşümünden hareketle enerjinin korunduğu sonucunu çıkarır.		2	2	0	100
Fiziksel anlamda yapılan işin, uygulanan kuvvet ve alınan yolla ilişkili olduğunu açıklar.		2	2	0	100
Mayoz ve mitoz arasındaki farkları karşılaştırır.		1	0	1	0
Hücre-doku-organ-sistem-organizma ilişkisini açıklar.		1	0	1	0
Uzay kirliliğinin nedenlerini ifade ederek bu kirliliğin yol açabileceği olası sonuçları tahmin eder.		1	1	0	100
Kütle ve ağırlık kavramlarını karşılaştırır.		1	0	1	0
Geçmişten günümüze atom kavramı ile ilgili düşüncelerin nasıl değiştiğini sorgular.		1	1	0	100
Yıldız kavramını açıklar.		1	0	1	0
Enerjiyi iş kavramı ile ilişkilendirerek, kinetik ve potansiyel enerji olarak sınıflandırır.		2	1	1	50
Sürtünme kuvvetinin kinetik enerji üzerindeki etkisini örneklerle açıklar.		1	0	1	0
Atomun yapısını ve yapısındaki temel parçacıklarını söyler.		1	1	0	100
Hava veya su direncinin etkisini azaltmaya yönelik bir araç tasarlar.		1	0	1	0
Yer çekimini kütle çekimi olarak gök cisimleri temelinde açıklar.		2	1	1	50
Üreme ana hücrelerinde mayozun nasıl gerçekleştiğini model üzerinde gösterir.		2	0	0	0
Hayvan ve bitki hücrelerini, temel kısımları ve görevleri açısından karşılaştırır.		1	1	0	100
Mitozun canlılar için önemini açıklar.		1	0	0	0

SINAV SONUÇ BELGESİ

İSTANBUL / EYÜP / Eyüp Açık Kurs

Öğrenci	Numara	Sınıf
CEMRE GÖK	1690	7B

Puan Türü	Puan	Genel Ort.	Dereceler				
			Snf	Kurum	İlçe	İl	Genel
LGS	▼ 279,260	285,480	14	83	295	3307	39391
Puanı Hesaplanan:			343	794	6705	82042	
Katılımlar:			23	345	800	6728	82312

Ders	Soru	Doğru	Yanlış	Net	Başarı %	Sınıf Ort.	Kurum Ort.	Genel Ort.
Türkçe	20	10	8	7,33	37	▲ 6,71	▲ 4,06	▲ 6,58
SOSYAL BİLGİLER	10	4	6	2,00	20	▼ 3,96	▲ 1,73	▼ 3,73
Din K.ve A.B.	10	7	3	6,00	60	▼ 6,36	▲ 3,47	▲ 5,03
İngilizce	10	7	2	6,33	63	▲ 4,86	▲ 2,09	▲ 3,55
Matematik	20	5	8	2,33	12	▼ 4,16	▲ 1,20	▼ 3,03
Fen	20	8	11	4,33	22	▼ 8,01	▲ 3,55	▼ 6,80
Toplam:	90	41	38	28,33	31	▼ 34,06	▲ 16,10	▼ 28,74

Soru No	12345678901234567890
Sözel (TÜR)	cDcCDdBAcbbC BcbA AB
Cevap Anh.	BDBDCBABBCCABDAADAB
Sözel (SOS)	AcddCADcBc
Cevap Anh.	AABCCADACB
Sözel (DİN)	BDcdDCCABd
Cevap Anh.	BDBADCCABC
Sözel (İNG)	ACDbB cDAD
Cevap Anh.	ACDCBBADAD
Sayısal (MAT)	AaCabc DccaC Aa
Cevap Anh.	ACCDDAABBDBCCDADCD
Sayısal (FEN)	abdCaDCad BbAccDBbBc
Cevap Anh.	DAACDDCBCBDBDBABA

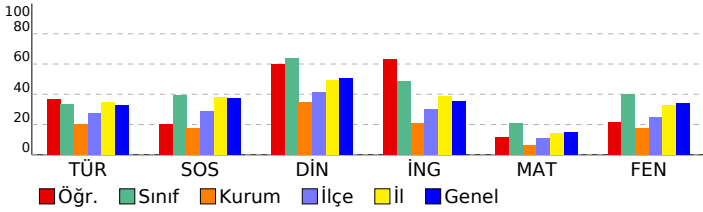

2023- 7. SINIF GÜÇLENDİREN KURUMSAL DENEME -3

DERSLERE GÖRE BAŞARI ANALİZİ

Sözel (TÜR)		S	D	Y	B%
Türkçe					
Okudukları ile ilgili çıkarımlarda bulunur.		3	2	0	67
Metnin konusunu belirler.		1	1	0	100
Metnin ana fikrini/ana duygusunu belirler.		1	0	0	0
Bağlamdan hareketle bilmediği kelime ve kelime gruplarının anlamını tahmin eder.		1	0	0	100
Yazdıklarını düzenler.		2	0	2	0
Metindeki iş ve işlem basamaklarını kavrar.		1	0	1	0
Çekim eklerinin işlevlerini ayrt eder.		2	1	1	50
Grafik, tablo ve çizelgeyle sunulan bilgileri yorumlar.		1	0	1	0
Metinle ilgili sorular sorar.		1	1	0	100
Medya metinlerini değerlendirir.		1	1	0	100
Fillerin anlam özelliklerini fark eder.		1	0	1	0
Görsellerle ilgili sorulan cevaplar.		2	1	1	50
Metinde ele alınan sorunlara farklı çözümler üretir.		1	1	0	100
Metindeki yardımcı fikirleri belirler.		2	1	1	50

Sözel (SOS)		S	D	Y	B%
SOSYAL BİLGİLER					
Osmanlı Devleti nin siyasi güç olarak ortaya çıkış sürecini ve bu süreci etkileyen faktörleri açıklar.		1	0	1	0
Medyanın sosyal değişim ve etkileşimdeki rolünü tartışır.		1	0	1	0
Osmanlı Devleti nin fetih siyasetini örnekler üzerinden analiz eder.		2	1	1	50
Bireysel ve toplumsal ilişkilerde olumlu iletişim yollarını kullanır.		1	1	0	100
Osmanlı Devleti nde islahat hareketleri sonucu ortaya çıkan kurumlardan hareketle toplumsal ve ekonomik değişim Avrupa daki gelişmelerle bağlantılı olarak Osmanlı Devleti ni değişime zorlayan süreçleri kavrar.		1	1	0	100
Örnek incelemeler yoluyla geçmişten günümüze, yerleşmeyi etkileyen faktörler hakkında çıkarımlarda bulunur.		2	1	1	50
Osmanlı kültür, sanat ve estetik anlayışına örnekler verir.		1	0	1	0

Sözel (DİN)		S	D	Y	B%
Din K.ve A.B.					
Ahiret hayatının aşamalarını açıklar.		2	1	1	50
Allah ın (c.c.) adlı, merhametli ve affedicisi olması ile ahiret inancı arasında ilişki kurar.		1	1	0	100
İslam da hac ibadetinin önemini ayet ve hadisler ışığında yorumlar.		1	1	0	100
Hacın yapılmasını özetler.		2	2	0	100
Kurban ibadetini İslam ın yardımıyla ve dayanışmaya verdiği önem açısından değerlendirir.		1	1	0	100
Umre ibadeti ve önemini açıklar.		1	1	0	100
Nâs suresini okur, anlamını söyler.		1	0	1	0
Hz. İsmail in (a.s.) hayatını ana hatlarıyla tanıtır.		1	0	1	0

Sözel (İNG)		S	D	Y	B%
İngilizce					
Students will be able to understand short and simple texts on sports.		1	1	0	100
Students will be able to talk about past events with definite time.		1	1	0	100
Students will be able to write simple pieces to compare people.		1	1	0	100
Students will be able to understand a simple text about appearances, personalities, and comparisons including ex...		1	1	0	100
Students will be able to recognize specific information in oral texts dealing with past events and dates.		1	0	0	0
Students will be able to describe past events and experiences.		1	1	0	100
Students will be able to talk about other people s appearances and personalities.		1	0	1	0
Students will be able to ask people questions about characteristics of wild animals.		1	1	0	100
Students will be able to ask questions related to the frequency of events.		1	1	0	100
Students will be able to spot the names of wild animals in simple texts.		1	1	0	100

Sayısal (MAT)		S	D	Y	B%
Matematik					
Tam sayılarla toplama ve çıkarma işlemlerini yapar, ilgili problemleri çözer.		3	1	1	33
Rasyonel sayılarla toplama ve çıkarma işlemlerini yapar.		1	0	0	0
Rasyonel sayılarla çarpma ve bölme işlemlerini yapar.		3	0	1	0
Bir doğal sayı ile bir cebirsel ifadeyi çarpır.		1	0	1	0
Sayı örüntülerinin kuralını harfle ifade eder, kuralı harfle ifade edilen örüntünün istenilen terimini bulur.		1	1	0	100
Tam sayıların kendileri ile tekrarlı çarpımını üslû nicelik olarak ifade eder.		1	0	1	0
Devirli olan ve olmayan ondalık gösterimleri rasyonel sayı olarak ifade eder.		2	0	1	0
Rasyonel sayıların kare ve köklerini hesaplar.		1	0	1	0
Cebirsel ifadelerle toplama ve çıkarma işlemleri yapar.		1	1	0	100
Eşitliğin korunumu ilkesini anlar.		1	0	0	0
Rasyonel sayılarla çok adımlı işlemleri yapar.		1	0	0	0
Rasyonel sayılarla işlem yapmayı gerektiren problemleri çözer.		1	0	1	0
Tam sayılarla işlemler yapmayı gerektiren problemleri çözer.		1	0	1	0
Tam sayılarla çarpma ve bölme işlemlerini yapar.		2	2	0	100

Sayısal (FEN)		S	D	Y	B%
Fen					
Kinetik ve potansiyel enerji türlerinin birbirine dönüşümünden hareketle enerjinin bulunduğu sonucunu çıkarır.		2	0	2	0
Fiziksel anlamda yapılan işin, uygulanan kuvvet ve alınan yolla ilişkili olduğunu açıklar.		2	2	0	100
Mayoz ve mitoz arasındaki farkları karşılaştırır.		1	1	0	100
Hücre-doku-organ-sistem-organizma ilişkisini açıklar.		1	1	0	100
Uzay kirliliğinin nedenlerini ifade ederek bu kirliliğin yol açabileceği olası sonuçları tahmin eder.		1	0	1	0
Kütle ve ağırlık kavramlarını karşılaştırır.		1	0	1	0
Geçmişten günümüze atom kavramı ile ilgili düşüncelerin nasıl değiştiğini sorgular.		1	1	0	100
Yıldız kavramını açıklar.		1	0	1	0
Enerjiyi iş kavramı ile ilişkilendirerek, kinetik ve potansiyel enerji olarak sınıflandırır.		2	1	0	50
Sürtünme kuvvetinin kinetik enerji üzerindeki etkisini örneklerle açıklar.		1	0	1	0
Atomun yapısını ve yapısındaki temel parçacıkları söyler.		1	0	1	0
Hava veya su direncinin etkisini azaltmaya yönelik bir araç tasarlar.		1	1	0	100
Yer çekimini kütle çekimi olarak gök cisimleri temelinde açıklar.		2	0	2	0
Üreme ana hücrelerinde mayozun nasıl gerçekleştiğini model üzerinde gösterir.		1	1	0	100
Hayvan ve bitki hücrelerini, temel kısımları ve görevleri açısından karşılaştırır.		1	0	1	0
Mitozun canlılar için önemini açıklar.		1	0	1	0

SINAV SONUÇ BELGESİ

2023- 7. SINIF GÜÇLENDİREN KURUMSAL DENEME -3

İSTANBUL / EYÜP / Eyüp Açık Kurs

DERSLERE GÖRE BAŞARI ANALİZİ

Öğrenci	Numara	Sınıf
ELIF HÜSNAUSLU	324	7B

Sözel (TÜR)	S	D	Y	B%
Türkçe	3	2	1	67
Okudukları ile ilgili çıkarımlarda bulunur.	1	1	0	100
Metnin konusunu belirler.	1	0	1	0
Metnin ana fikrini/ana duygusunu belirler.	1	0	1	0
Bağlamdan hareketle bilmediği kelime ve kelime gruplarının anlamını tahmin eder.	1	0	1	100
Yazdıklarını düzenler.	2	0	2	0
Metindeki iş ve işlem basamaklarını kavrar.	1	0	1	0
Çekim eklerinin işlevlerini ayrt eder.	2	0	2	0
Grafik, tablo ve çizelgeyle sunulan bilgileri yorumlar.	1	0	1	0
Metinle ilgili sorular sorar.	1	0	1	0
Medya metinlerini değerlendirir.	1	0	1	0
Fillerin anlam özelliklerini fark eder.	1	1	0	100
Görsellerle ilgili sorular cevaplar.	2	2	0	100
Metinde ele alınan sorunlara farklı çözümler üretir.	1	0	1	0
Metindeki yardımcı fikirleri belirler.	2	0	2	0

Puan Türü	Puan	Genel Ort.	Dereceler				
			Snf	Kurum	İlçe	İl	Genel
LGS	▼ 239,745	285,480	20	169	481	4694	55813
Puanı Hesaplanan:			343	794	6705	82042	
Katılımlar:			23	345	800	6728	82312

Sözel (SOS)	S	D	Y	B%
SOSYAL BİLGİLER	1	1	0	100
Osmanlı Devleti nin siyasi güç olarak ortaya çıkış sürecini ve bu süreci etkileyen faktörleri açıklar.	1	1	0	100
Medyanın sosyal değişim ve etkileşimdeki rolünü tartışır.	1	1	0	100
Osmanlı Devleti nin fetih siyasetini örnekler üzerinden analiz eder.	2	2	0	100
Bireysel ve toplumsal ilişkilerde olumlu iletişim yollarını kullanır.	1	0	1	0
Osmanlı Devleti nde islahat hareketleri sonucu ortaya çıkan kurumlardan hareketle toplumsal ve ekonomik değişimi açıklar.	1	0	1	0
Avrupa daki gelişmelerle bağlantılı olarak Osmanlı Devleti ni değişime zorlayan süreçleri kavrar.	1	0	1	0
Örnek incelemeler yoluyla geçmişten günümüze, yerleşmeyi etkileyen faktörler hakkında çıkarımlarda bulunur.	2	1	1	50
Osmanlı kültür, sanat ve estetik anlayışına örnekler verir.	1	0	1	0

Ders	Soru	Doğru	Yanlış	Net	Başarı %	Sınıf Ort.	Kurum Ort.	Genel Ort.
Türkçe	20	7	13	2,67	13	▼ 6,71	▼ 4,06	▼ 6,58
SOSYAL BİLGİLER	10	5	5	3,33	33	▼ 3,96	▲ 1,73	▼ 3,73
Din K.ve A.B.	10	6	4	4,67	47	▼ 6,36	▲ 3,47	▼ 5,03
İngilizce	10	3	7	0,67	7	▼ 4,86	▼ 2,09	▼ 3,55
Matematik	20	4	6	2,00	10	▼ 4,16	▲ 1,20	▼ 3,03
Fen	20	6	14	1,33	7	▼ 8,01	▼ 3,55	▼ 6,80
Toplam:	90	31	49	14,67	16	▼ 34,06	▼ 16,10	▼ 28,74

Sözel (DİN)	S	D	Y	B%
Din K.ve A.B.	2	0	2	0
Ahiret hayatının aşamalarını açıklar.	1	1	0	100
Allah ın (c.c.) adlı, merhametli ve affedici olması ile ahiret inancı arasında ilişki kurar.	1	1	0	100
İslam da hac ibadetinin önemini ayet ve hadisler ışığında yorumlar.	1	1	0	100
Haccın yapılışını özetler.	2	2	0	100
Kurban ibadetini İslam ın yardımıyla ve dayanışmaya verdiği önem açısından değerlendirir.	1	1	0	100
Umre ibadeti ve önemini açıklar.	1	1	0	100
Nâs suresini okur, anlamını söyler.	1	0	1	0
Hız. İsmail ın (a.s.) hayatını ana hatlarıyla tanıtır.	1	0	1	0

Soru No	12345678901234567890
Sözel (TÜR)	BACAdAdAdbbdddCDaccB
Cevap Anh.	A BADAADBACCDBABCDDB

Sözel (İNG)	S	D	Y	B%
İngilizce	1	1	0	100
Students will be able to understand short and simple texts on sports.	1	1	0	100
Students will be able to talk about past events with definite time.	1	0	1	0
Students will be able to write simple pieces to compare people.	1	0	1	0
Students will be able to understand a simple text about appearances, personalities, and comparisons including ex...	1	1	0	100
Students will be able to recognize specific information in oral texts dealing with past events and dates.	1	0	1	0
Students will be able to describe past events and experiences.	1	1	0	100
Students will be able to talk about other people s appearances and personalities.	1	0	1	0
Students will be able to ask people questions about characteristics of wild animals.	1	0	1	0
Students will be able to ask questions related to the frequency of events.	1	0	1	0
Students will be able to spot the names of wild animals in simple texts.	1	0	1	0

Sözel (SOS)	BCAcAadBbc
Cevap Anh.	A BCADACCBA
Sözel (DİN)	dBACCDcdbB
Cevap Anh.	A CBACCDABDB

Sayısal (MAT)	S	D	Y	B%
Matematik	3	1	1	33
Tam sayılarla toplama ve çıkarma işlemlerini yapar, ilgili problemleri çözer.	1	0	0	0
Rasyonel sayılarla toplama ve çıkarma işlemlerini yapar.	3	0	2	0
Rasyonel sayılarla çarpma ve bölme işlemlerini yapar.	1	0	1	0
Bir doğal sayı ile bir cebirsel ifadeyi çarpır.	1	0	1	0
Sayı örüntülerinin kuralını harfle ifade eder, kuralı harfle ifade edilen örüntünün istenilen terimini bulur.	1	0	1	0
Tam sayıların kendileri ile tekrarlı çarpımını üslü nicelik olarak ifade eder.	1	0	0	0
Devirli olan ve olmayan ondalık gösterimleri rasyonel sayı olarak ifade eder.	2	1	0	50
Rasyonel sayıların kare ve köklerini hesaplar.	1	0	0	0
Cebirsel ifadelerle toplama ve çıkarma işlemlerini yapar.	1	0	0	0
Eşitliğin korunumu ilkesini anlar.	1	1	0	100
Rasyonel sayılarla çok adımlı işlemleri yapar.	1	0	1	0
Rasyonel sayılarla işlem yapmayı gerektiren problemleri çözer.	1	0	0	0
Tam sayılarla işlemler yapmayı gerektiren problemleri çözer.	1	0	0	0
Tam sayılarla çarpma ve bölme işlemlerini yapar.	2	1	0	50

Sözel (İNG)	DcbAaBbabd
Cevap Anh.	A DADABBCDCA
Sayısal (MAT)	A bba BBc a dA
Cevap Anh.	A ADCDADCBADBBAAADCCCA

Sayısal (FEN)	S	D	Y	B%
Fen	2	1	1	50
Kinetik ve potansiyel enerji türlerinin birbirine dönüşümünden hareketle enerjinin bulunduğu sonucunu çıkarır.	2	0	2	0
Fiziksel anlamda yapılan işin, uygulanan kuvvet ve alınan yolla ilişkili olduğunu açıklar.	1	0	1	0
Mayoz ve mitoz arasındaki farkları karşılaştırır.	1	0	1	0
Hücre-doku-organ-sistem-organizma ilişkisini açıklar.	1	0	1	0
Uzay kirliliğinin nedenlerini ifade ederek bu kirliliğin yol açabileceği olası sonuçları tahmin eder.	1	0	1	0
Kütle ve ağırlık kavramlarını karşılaştırır.	1	1	0	100
Geçmişten günümüze atom kavramı ile ilgili düşüncelerin nasıl değiştiğini sorgular.	1	0	1	0
Yıldız kavramını açıklar.	1	0	1	0
Enerjiyi iş kavramı ile ilişkilendirerek, kinetik ve potansiyel enerji olarak sınıflandırır.	2	0	2	0
Sürtünme kuvvetinin kinetik enerji üzerindeki etkisini örneklerle açıklar.	1	1	0	100
Atomun yapısını ve yapısındaki temel parçacıklarını söyler.	1	0	1	0
Hava veya su direncinin etkisini azaltmaya yönelik bir araç tasarlar.	1	0	1	0
Yer çekimini kütle çekimi olarak gök cisimleri temelinde açıklar.	2	1	1	50
Üreme ana hücrelerinde mayozun nasıl gerçekleştiğini model üzerinde gösterir.	1	1	0	100
Hayvan ve bitki hücrelerini, temel kısımları ve görevleri açısından karşılaştırır.	1	1	0	100
Mitozun canlılar için önemini açıklar.	1	0	1	0

Sayısal (FEN)	ddAcccBbadaCdabaCAAA
Cevap Anh.	A ABABDBACBDCBCDDCAAD

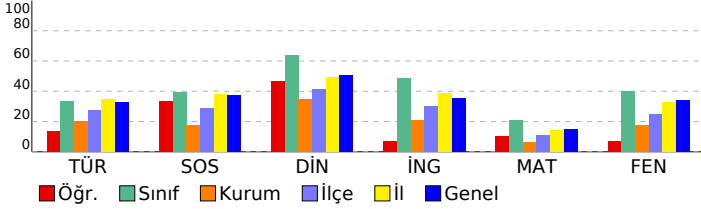

SINAV SONUÇ BELGESİ

İSTANBUL / EYÜP / Eyüp Açık Kurs

Öğrenci	Numara	Sınıf
ESMA NUR ÇAKIR	191	7B

Puan Türü	Puan	Genel Ort.	Dereceler				
			Snf	Kurum	İlçe	İl	Genel
LGS	▲ 349,600	285,480	3	8	87	1304	16864
Puanı Hesaplanan:			343	794	6705	82042	
Katılımlar:			23	345	800	6728	82312

Ders	Soru	Doğru	Yanlış	Net	Başarı %	Sınıf Ort.	Kurum Ort.	Genel Ort.
Türkçe	20	12	5	10,33	52	▲ 6,71	▲ 4,06	▲ 6,58
SOSYAL BİLGİLER	10	7	3	6,00	60	▲ 3,96	▲ 1,73	▲ 3,73
Din K.ve A.B.	10	9	1	8,67	87	▲ 6,36	▲ 3,47	▲ 5,03
İngilizce	10	8	2	7,33	73	▲ 4,86	▲ 2,09	▲ 3,55
Matematik	20	5	2	4,33	22	▲ 4,16	▲ 1,20	▲ 3,03
Fen	20	15	3	14,00	70	▲ 8,01	▲ 3,55	▲ 6,80
Toplam:	90	56	16	50,67	56	▲ 34,06	▲ 16,10	▲ 28,74

Soru No	12345678901234567890
Sözel (TÜR)	BADaBaBACbDBABda D
Cevap Anh.	A BADAADBACCDBABDCBDB
Sözel (SOS)	cCADdbCBAA
Cevap Anh.	A BCADACCBA
Sözel (DİN)	dBACCDABDB
Cevap Anh.	A CBACCDABDB
Sözel (İNG)	DAcAaBCDCA
Cevap Anh.	A DADABBCDCA
Sayısal (MAT)	bA a DB A A
Cevap Anh.	A ADCDADCBBADBBAAADDCCA
Sayısal (FEN)	BAADDaAC DaBCDDCAAD
Cevap Anh.	A ABABDDBACBDCBCDDCAAD

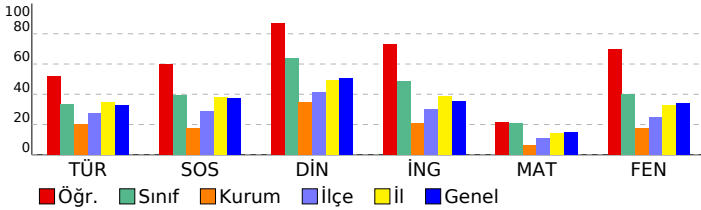

2023- 7. SINIF GÜÇLENDİREN KURUMSAL DENEME -3

DERSLERE GÖRE BAŞARI ANALİZİ

Sözel (TÜR)	S	D	Y	B%
Türkçe	3	3	0	100
Okudukları ile ilgili çıkarımlarda bulunur.	1	1	0	100
Metnin konusunu belirler.	1	1	0	100
Metnin ana fikrini/ana duygusunu belirler.	1	1	0	100
Bağlamdan hareketle bilmediği kelime ve kelime gruplarının anlamını tahmin eder.	1	1	0	100
Yazdıklarını düzenler.	2	1	1	50
Metindeki iş ve işlem basamaklarını kavrar.	1	0	1	0
Çekim eklerinin işlevlerini ayrt eder.	2	2	0	100
Grafik, tablo ve çizelgeyle sunulan bilgileri yorumlar.	1	0	1	0
Metinle ilgili sorular sorar.	1	1	0	100
Medya metinlerini değerlendirir.	1	1	0	100
Fillerin anlam özelliklerini fark eder.	1	0	1	0
Görsellerle ilgili sorulan cevaplar.	2	0	1	0
Metinde ele alınan sorunlara farklı çözümler üretir.	1	0	0	0
Metindeki yardımcı fikirleri belirler.	2	1	0	50

Sözel (SOS)	S	D	Y	B%
SOSYAL BİLGİLER	1	0	1	0
Osmanlı Devleti nin siyasi güç olarak ortaya çıkış sürecini ve bu süreci etkileyen faktörleri açıklar.	1	0	1	0
Medyanın sosyal değişim ve etkileşimdeki rolünü tartışır.	1	1	0	100
Osmanlı Devleti nin fetih siyasetini örnekler üzerinden analiz eder.	2	1	1	50
Bireysel ve toplumsal ilişkilerde olumlu iletişim yollarını kullanır.	1	1	0	100
Osmanlı Devleti nde islahat hareketleri sonucu ortaya çıkan kurumlardan hareketle toplumsal ve ekonomik değişim	1	0	1	0
Avrupa daki gelişmelerle bağlantılı olarak Osmanlı Devleti ni değişime zorlayan süreçleri kavrar.	1	0	1	0
Örnek incelemeler yoluyla geçmişten günümüze, yerleşmeyi etkileyen faktörler hakkında çıkarımlarda bulunur.	2	2	0	100
Osmanlı kültür, sanat ve estetik anlayışına örnekler verir.	1	1	0	100

Sözel (DİN)	S	D	Y	B%
Din K.ve A.B.	2	1	1	50
Ahiret hayatının aşamalarını açıklar.	1	1	0	100
Allah in (c.c.) adili, merhametli ve affedicisi olması ile ahiret inancını arasında ilişki kurar.	1	1	0	100
İslam da hac ibadetinin önemini ayet ve hadisler ışığında yorumlar.	1	1	0	100
Haccın yapılışını özetler.	2	2	0	100
Kurban ibadetini İslam in yardımıyla ve dayanışmaya verdiği önem açısından değerlendirir.	1	1	0	100
Umre ibadeti ve önemini açıklar.	1	1	0	100
Nâs suresini okur, anlamını söyler.	1	1	0	100
Hız. İsmail in (a.s.) hayatını ana hatlarıyla tanıtır.	1	1	0	100

Sözel (İNG)	S	D	Y	B%
İngilizce	1	1	0	100
Students will be able to understand short and simple texts on sports.	1	1	0	100
Students will be able to talk about past events with definite time.	1	1	0	100
Students will be able to write simple pieces to compare people.	1	0	1	0
Students will be able to understand a simple text about appearances, personalities, and comparisons including ex	1	1	0	100
Students will be able to recognize specific information in oral texts dealing with past events and dates.	1	0	1	0
Students will be able to describe past events and experiences.	1	1	0	100
Students will be able to talk about other people s appearances and personalities.	1	1	0	100
Students will be able to ask people questions about characteristics of wild animals.	1	1	0	100
Students will be able to ask questions related to the frequency of events.	1	1	0	100
Students will be able to spot the names of wild animals in simple texts.	1	1	0	100

Sayısal (MAT)	S	D	Y	B%
Matematik	3	0	1	0
Tam sayılarla toplama ve çıkarma işlemlerini yapar, ilgili problemleri çözer.	1	0	0	0
Rasyonel sayılarla toplama ve çıkarma işlemlerini yapar.	1	0	0	0
Rasyonel sayılarla çarpma ve bölme işlemlerini yapar.	3	0	0	0
Bir doğal sayı ile bir cebirsel ifadeyi çarpır.	1	0	1	0
Sayı örüntülerinin kuralını harfle ifade eder, kuralı harfle ifade edilen örüntünün istenilen terimini bulur.	1	1	0	100
Tam sayıların kendileri ile tekrarlı çarpımını üslü nicelik olarak ifade eder.	1	0	0	0
Devirli olan ve olmayan ondalık gösterimleri rasyonel sayı olarak ifade eder.	2	0	0	0
Rasyonel sayıların kare ve köklerini hesaplar.	1	0	0	0
Cebirsel ifadelerle toplama ve çıkarma işlemleri yapar.	1	1	0	100
Eşitliğin korunumu ilkesini anlar.	1	1	0	100
Rasyonel sayılarla çok adımlı işlemleri yapar.	1	1	0	100
Rasyonel sayılarla işlem yapmayı gerektiren problemleri çözer.	1	0	0	0
Tam sayılarla işlemler yapmayı gerektiren problemleri çözer.	1	0	0	0
Tam sayılarla çarpma ve bölme işlemlerini yapar.	2	1	0	50

Sayısal (FEN)	S	D	Y	B%
Fen	2	1	0	50
Kinetik ve potansiyel enerji türlerinin birbirine dönüşümünden hareketle enerjinin korunduğu sonucunu çıkarır.	2	1	0	50
Fiziksel anlamda yapılan işin, uygulanan kuvvet ve alınan yolla ilişkili olduğunu açıklar.	2	1	0	50
Mayoz ve mitoz arasındaki farkları karşılaştırır.	1	0	1	0
Hücre-doku-organ-sistem-organizma ilişkisini açıklar.	1	1	0	100
Uzay kirliliğinin nedenlerini ifade ederek bu kirliliğin yol açabileceği olası sonuçları tahmin eder.	1	1	0	100
Kütle ve ağırlık kavramlarını karşılaştırır.	1	0	1	0
Geçmişten günümüze atom kavramı ile ilgili düşüncelerin nasıl değiştiğini sorgular.	1	1	0	100
Yıldız kavramını açıklar.	1	1	0	100
Enerjiyi iş kavramı ile ilişkilendirerek, kinetik ve potansiyel enerji olarak sınıflandırır.	2	2	0	100
Sürtünme kuvvetinin kinetik enerji üzerindeki etkisini örneklerle açıklar.	1	0	1	0
Atomun yapısını ve yapısındaki temel parçacıklarını söyler.	1	1	0	100
Hava veya su direncinin etkisini azaltmaya yönelik bir araç tasarlar.	1	1	0	100
Yer çekimini kütle çekimi olarak gök cisimleri temelinde açıklar.	2	2	0	100
Üreme ana hücrelerinde mayozun nasıl gerçekleştiğini model üzerinde gösterir.	1	1	0	100
Hayvan ve bitki hücrelerini, temel kısımları ve görevleri açısından karşılaştırır.	1	1	0	100
Mitozun canlılar için önemini açıklar.	1	1	0	100

SINAV SONUÇ BELGESİ

İSTANBUL / EYÜP / Eyüp Açık Kurs

Öğrenci	Numara	Sınıf
EYLÜLCEMREYAR	121	7B

Puan Türü	Puan	Genel Ort.	Dereceler				
			Snf	Kurum	İlçe	İl	Genel
LGS	▼ 226,237	285,480	22	208	555	5224	62258
Puanı Hesaplanan:			343	794	6705	82042	
Katılımlar:			23	345	800	6728	82312

Ders	Soru	Doğru	Yanlış	Net	Başarı %	Sınıf Ort.	Kurum Ort.	Genel Ort.
Türkçe	20	7	11	3,33	17	▼ 6,71	▼ 4,06	▼ 6,58
SOSYAL BİLGİLER	10	1	5	-0,67	-7	▼ 3,96	▼ 1,73	▼ 3,73
Din K.ve A.B.	10	7	2	6,33	63	▼ 6,36	▲ 3,47	▲ 5,03
İngilizce	10	2	8	-0,67	-7	▼ 4,86	▼ 2,09	▼ 3,55
Matematik	20	5	9	2,00	10	▼ 4,16	▲ 1,20	▼ 3,03
Fen	20	4	16	-1,33	-7	▼ 8,01	▼ 3,55	▼ 6,80
Toplam:	90	26	51	9,00	10	▼ 34,06	▼ 16,10	▼ 28,74

Soru No	12345678901234567890
Sözel (TÜR)	BDcdDb ddDbdA adAaAc
Cevap Anh.	B BDBCDCBABDCCABDAADAB
Sözel (SOS)	cdBbac
Cevap Anh.	AABCCADACB
Sözel (DİN)	B BcDCbABC
Cevap Anh.	BDBADCCABC
Sözel (İNG)	baaaBcAadb
Cevap Anh.	ACDCBBADAD
Sayısal (MAT)	cCdDb d b BbA Abb b
Cevap Anh.	B ACCDDAABBDBCCDADCD
Sayısal (FEN)	cbAdcaCcacabcaDDdbab
Cevap Anh.	B DAACDDCBCBDBDBABA

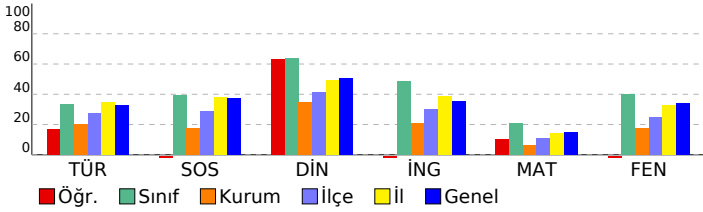

2023- 7. SINIF GÜÇLENDİREN KURUMSAL DENEME -3

DERSLERE GÖRE BAŞARI ANALİZİ

Sözel (TÜR)		S	D	Y	B%
Türkçe					
Okudukları ile ilgili çıkarımlarda bulunur.	3	1	1	33	
Metnin konusunu belirler.	1	1	0	100	
Metnin ana fikrini/ana duygusunu belirler.	1	0	1	0	
Bağlamdan hareketle bilmediği kelime ve kelime gruplarının anlamını tahmin eder.	1	1	0	100	
Yazdıklarını düzenler.	2	0	2	0	
Metindeki iş ve işlem basamaklarını kavrar.	1	0	1	0	
Çekim eklerinin işlevlerini ayrt eder.	2	1	1	50	
Grafik, tablo ve çizelgeyle sunulan bilgileri yorumlar.	1	0	1	0	
Metinle ilgili sorular sorar.	1	0	1	0	
Medya metinlerini değerlendirir.	1	0	0	0	
Fillerin anlam özelliklerini fark eder.	1	0	1	0	
Görsellerle ilgili sorulan cevaplar.	2	2	0	100	
Metinde ele alınan sorunlara farklı çözümler üretir.	1	0	1	0	
Metindeki yardımcı fikirleri belirler.	2	1	1	50	

Sözel (SOS)		S	D	Y	B%
SOSYAL BİLGİLER					
Osmanlı Devleti nin siyasi güç olarak ortaya çıkış sürecini ve bu süreci etkileyen faktörleri açıklar.	1	0	0	0	
Medyanın sosyal değişim ve etkileşimdeki rolünü tartışır.	1	0	0	0	
Osmanlı Devleti nin fetih siyasetini örnekler üzerinden analiz eder.	2	0	1	0	
Bireysel ve toplumsal ilişkilerde olumlu iletişim yollarını kullanır.	1	0	0	0	
Osmanlı Devleti nde islahat hareketleri sonucu ortaya çıkan kurumlardan hareketle toplumsal ve ekonomik değişimi açıklar.	1	0	1	0	
Avrupa daki gelişmelerle bağlantılı olarak Osmanlı Devleti ni değişime zorlayan süreçleri kavrar.	1	0	1	0	
Örnek incelemeler yoluyla geçmişten günümüze, yerleşmeyi etkileyen faktörler hakkında çıkarımlarda bulunur.	2	1	1	50	
Osmanlı kültür, sanat ve estetik anlayışına örnekler verir.	1	0	1	0	

Sözel (DİN)		S	D	Y	B%
Din K.ve A.B.					
Ahiret hayatının aşamalarını açıklar.	2	1	0	50	
Allah ın (c.c.) adlı, merhametli ve affedici olması ile ahiret inancı arasında ilişki kurar.	1	1	0	100	
İslam da hac ibadetinin önemini ayet ve hadisler ışığında yorumlar.	1	1	0	100	
Haccın yapılışını özetler.	2	1	1	50	
Kurban ibadetini İslam ın yardımıyla ve dayanışmaya verdiği önem açısından değerlendirir.	1	1	0	100	
Umre ibadeti ve önemini açıklar.	1	1	0	100	
Nâs suresini okur, anlamını söyler.	1	0	1	0	
Hız. İsmail ın (a.s.) hayatını ana hatlarıyla tanıtır.	1	1	0	100	

Sözel (İNG)		S	D	Y	B%
İngilizce					
Students will be able to understand short and simple texts on sports.	1	0	1	0	
Students will be able to talk about past events with definite time.	1	0	1	0	
Students will be able to write simple pieces to compare people.	1	0	1	0	
Students will be able to understand a simple text about appearances, personalities, and comparisons including ex...	2	1	1	50	
Students will be able to recognize specific information in oral texts dealing with past events and dates.	1	0	1	0	
Students will be able to describe past events and experiences.	1	1	0	100	
Students will be able to talk about other people s appearances and personalities.	1	0	1	0	
Students will be able to ask people questions about characteristics of wild animals.	1	0	1	0	
Students will be able to ask questions related to the frequency of events.	1	0	1	0	
Students will be able to spot the names of wild animals in simple texts.	1	0	1	0	

Sayısal (MAT)		S	D	Y	B%
Matematik					
Tam sayılarla toplama ve çıkarma işlemlerini yapar, ilgili problemleri çözer.	3	0	3	0	
Rasyonel sayılarla toplama ve çıkarma işlemlerini yapar.	1	0	0	0	
Rasyonel sayılarla çarpma ve bölme işlemlerini yapar.	3	1	1	33	
Bir doğal sayı ile bir cebirsel ifadeyi çarpır.	1	0	1	0	
Sayı örüntülerinin kuralını harfle ifade eder, kuralı harfle ifade edilen örüntünün istenilen terimini bulur.	1	1	0	100	
Tam sayıların kendileri ile tekrarlı çarpımını üslû nicelik olarak ifade eder.	1	1	0	100	
Devirli olan ve olmayan ondalık gösterimleri rasyonel sayı olarak ifade eder.	2	1	0	50	
Rasyonel sayıların kare ve köklerini hesaplar.	1	0	0	0	
Cebirsel ifadelerle toplama ve çıkarma işlemleri yapar.	1	0	1	0	
Eşitliğin korunumu ilkesini anlar.	1	0	0	0	
Rasyonel sayılarla çok adımlı işlemleri yapar.	1	0	1	0	
Rasyonel sayılarla işlem yapmayı gerektiren problemleri çözer.	1	0	0	0	
Tam sayılarla işlemler yapmayı gerektiren problemleri çözer.	1	1	0	100	
Tam sayılarla çarpma ve bölme işlemlerini yapar.	2	0	2	0	

Sayısal (FEN)		S	D	Y	B%
Fen					
Kinetik ve potansiyel enerji türlerinin birbirine dönüşümünden hareketle enerjinin bulunduğu sonucunu çıkarır.	2	0	2	0	
Fiziksel anlamda yapılan işin, uygulanan kuvvet ve alınan yolla ilişkili olduğunu açıklar.	2	0	2	0	
Mayoz ve mitoz arasındaki farkları karşılaştırır.	1	0	1	0	
Hücre-doku-organ-sistem-organizma ilişkisini açıklar.	1	1	0	100	
Uzay kirliliğinin nedenlerini ifade ederek bu kirliliğin yol açabileceği olası sonuçları tahmin eder.	1	1	0	100	
Kütle ve ağırlık kavramlarını karşılaştırır.	1	0	1	0	
Geçmişten günümüze atom kavramı ile ilgili düşüncelerin nasıl değiştiğini sorgular.	1	0	1	0	
Yıldız kavramını açıklar.	1	0	1	0	
Enerjiyi iş kavramı ile ilişkilendirerek, kinetik ve potansiyel enerji olarak sınıflandırır.	2	1	1	50	
Sürtünme kuvvetinin kinetik enerji üzerindeki etkisini örneklerle açıklar.	1	0	1	0	
Atomun yapısını ve yapısındaki temel parçacıkları söyler.	1	0	1	0	
Hava veya su direncinin etkisini azaltmaya yönelik bir araç tasarlar.	1	0	1	0	
Yer çekimini kütle çekimi olarak gök cisimleri temelinde açıklar.	2	0	2	0	
Üreme ana hücrelerinde mayozun nasıl gerçekleştiğini model üzerinde gösterir.	1	0	1	0	
Hayvan ve bitki hücrelerini, temel kısımları ve görevleri açısından karşılaştırır.	1	1	0	100	
Mitozun canlılar için önemini açıklar.	1	0	1	0	

SINAV SONUÇ BELGESİ

2023- 7. SINIF GÜÇLENDİREN KURUMSAL DENEME -3

İSTANBUL / EYÜP / Eyüp Açık Kurs

DERSLERE GÖRE BAŞARI ANALİZİ

Öğrenci	Numara	Sınıf
HARUN AYYILDIZ	169	7B

Puan Türü	Puan	Genel Ort.	Dereceler				
			Snf	Kurum	İlçe	İl	Genel
LGS	▼ 223,152	285,480	23	214	574	5343	63748
Puanı Hesaplanan:			343	794	6705	82042	
Katılımlar:			23	345	800	6728	82312

Ders	Soru	Doğru	Yanlış	Net	Başarı %	Sınıf Ort.	Kurum Ort.	Genel Ort.
Türkçe	20	6	9	3,00	15	▼ 6,71	▼ 4,06	▼ 6,58
SOSYAL BİLGİLER	10	3	7	0,67	7	▼ 3,96	▼ 1,73	▼ 3,73
Din K.ve A.B.	10	0	10	-3,33	-33	▼ 6,36	▼ 3,47	▼ 5,03
İngilizce	10	3	7	0,67	7	▼ 4,86	▼ 2,09	▼ 3,55
Fen	20	8	12	4,00	20	▼ 8,01	▲ 3,55	▼ 6,80
Toplam:	90	20	45	5,00	6	▼ 34,06	▼ 16,10	▼ 28,74

Soru No	12345678901234567890
Sözel (TÜR)	dADAgbaACabdbbcC
Cevap Anh.	A BADAADBACCDBABCDDBB
Sözel (SOS)	dCcDcbdbcbA
Cevap Anh.	A BCADECCBAA
Sözel (DİN)	acbaabdc*c
Cevap Anh.	A CBACCDABDB
Sözel (İNG)	abaAcabcCA
Cevap Anh.	A DADABBCCDA
Sayısal (FEN)	babCDdACBDcddbdbcd
Cevap Anh.	A BABDDBACBDCBCDDCAAD

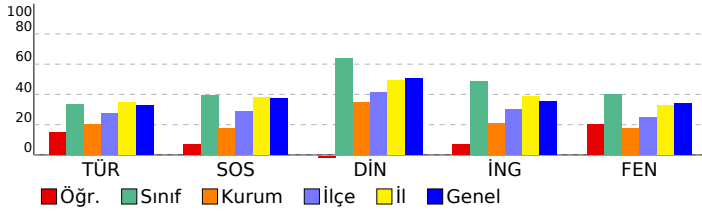

Sözel (TÜR)	S	D	Y	B%
Türkçe	3	1	2	33
Okudukları ile ilgili çıkarımlarda bulunur.	1	1	0	100
Metnin konusunu belirler.	1	1	0	100
Metnin ana fikrini/ana duygusunu belirler.	1	1	0	100
Bağlamdan hareketle bilmediği kelime ve kelime gruplarının anlamını tahmin eder.	1	1	0	100
Yazdıklarını düzenler.	2	0	2	0
Metindeki iş ve işlem basamaklarını kavrar.	1	0	1	0
Çekim eklerinin işlevlerini ayrt eder.	2	1	1	50
Grafik, tablo ve çizelgeyle sunulan bilgileri yorumlar.	1	0	1	0
Metinle ilgili sorular sorar.	1	0	1	0
Medya metinlerini değerlendirir.	1	0	1	0
Fillerin anlam özelliklerini fark eder.	1	1	0	100
Görsellerle ilgili sorulan cevaplar.	2	0	0	0
Metinde ele alınan sorunlara farklı çözümler üretir.	1	0	0	0
Metindeki yardımcı fikirleri belirler.	2	0	0	0

Sözel (SOS)	S	D	Y	B%
SOSYAL BİLGİLER	1	0	1	0
Osmanlı Devleti nin siyasi güç olarak ortaya çıkış sürecini ve bu süreci etkileyen faktörleri açıklar.	1	1	0	0
Medyanın sosyal değişim ve etkileşimdeki rolünü tartışır.	1	1	0	100
Osmanlı Devleti nin fetih siyasetini örnekler üzerinden analiz eder.	2	0	2	0
Bireysel ve toplumsal ilişkilerde olumlu iletişim yollarını kullanır.	1	1	0	100
Osmanlı Devleti nde islahat hareketleri sonucu ortaya çıkan kurumlardan hareketle toplumsal ve ekonomik değişimi açıklar.	1	0	1	0
Avrupa daki gelişmelerle bağlantılı olarak Osmanlı Devleti ni değişime zorlayan süreçleri kavrar.	1	0	1	0
Örnek incelemeler yoluyla geçmişten günümüze, yerleşmeyi etkileyen faktörler hakkında çıkarımlarda bulunur.	2	1	1	50
Osmanlı kültür, sanat ve estetik anlayışına örnekler verir.	1	0	1	0

Sözel (DİN)	S	D	Y	B%
Din K.ve A.B.	2	0	2	0
Ahiret hayatının aşamalarını açıklar.	1	0	1	0
Allah in (c.c.) adlı, merhametli ve affedicisi olması ile ahiret inancını arasında ilişki kurar.	1	0	1	0
İslam da hac ibadetinin önemini ayet ve hadisler ışığında yorumlar.	1	0	1	0
Haccın yapılışını özetler.	2	0	2	0
Kurban ibadetini İslam in yardımıyla ve dayanışmaya verdiği önem açısından değerlendirir.	1	0	1	0
Umre ibadeti ve önemini açıklar.	1	0	1	0
Nâs suresini okur, anlamını söyler.	1	0	1	0
Hz. İsmail in (a.s.) hayatını ana hatlarıyla tanıtır.	1	0	1	0

Sözel (İNG)	S	D	Y	B%
İngilizce	1	0	1	0
Students will be able to understand short and simple texts on sports.	1	0	1	0
Students will be able to talk about past events with definite time.	1	0	1	0
Students will be able to write simple pieces to compare people.	1	0	1	0
Students will be able to understand a simple text about appearances, personalities, and comparisons including ex	1	1	0	100
Students will be able to recognize specific information in oral texts dealing with past events and dates.	1	0	1	0
Students will be able to describe past events and experiences.	1	0	1	0
Students will be able to talk about other people s appearances and personalities.	1	0	1	0
Students will be able to ask people questions about characteristics of wild animals.	1	0	1	0
Students will be able to ask questions related to the frequency of events.	1	1	0	100
Students will be able to spot the names of wild animals in simple texts.	1	1	0	100

Sayısal (MAT)	S	D	Y	B%
Matematik	3	0	0	0
Tam sayılarla toplama ve çıkarma işlemlerini yapar, ilgili problemleri çözer.	1	0	0	0
Rasyonel sayılarla toplama ve çıkarma işlemlerini yapar.	1	0	0	0
Rasyonel sayılarla çarpma ve bölme işlemlerini yapar.	3	0	0	0
Bir doğal sayı ile bir cebirsel ifadeyi çarpır.	1	0	0	0
Sayı örüntülerinin kuralını harfle ifade eder, kuralı harfle ifade edilen örüntünün istenilen terimini bulur.	1	0	0	0
Tam sayıların kendileri ile tekrarlı çarpımını üslû nicelik olarak ifade eder.	1	0	0	0
Devirli olan ve olmayan ondalık gösterimleri rasyonel sayı olarak ifade eder.	2	0	0	0
Rasyonel sayıların kare ve köklerini hesaplar.	1	0	0	0
Cebirsel ifadelerle toplama ve çıkarma işlemlerini yapar.	1	0	0	0
Eşitliğin korunumu ilkesini anlar.	1	0	0	0
Rasyonel sayılarla çok adımlı işlemlerini yapar.	1	0	0	0
Rasyonel sayılarla işlem yapmayı gerektiren problemleri çözer.	1	0	0	0
Tam sayılarla işlemler yapmayı gerektiren problemleri çözer.	1	0	0	0
Tam sayılarla çarpma ve bölme işlemlerini yapar.	2	0	0	0

Sayısal (FEN)	S	D	Y	B%
Fen	2	0	2	0
Kinetik ve potansiyel enerji türlerinin birbirine dönüşümünden hareketle enerjinin korunmuş olduğunu çıkarır.	2	0	2	0
Fiziksel anlamda yapılan işin, uygulanan kuvvet ve alınan yolla ilişkili olduğunu açıklar.	2	1	1	50
Mayoz ve mitoz arasındaki farkları karşılaştırır.	1	0	1	0
Hücre-doku-organ-sistem-organizma ilişkisini açıklar.	1	1	0	100
Uzay kirliliğinin nedenlerini ifade ederek bu kirliliğin yol açabileceği olası sonuçları tahmin eder.	1	1	0	100
Kütle ve ağırlık kavramlarını karşılaştırır.	1	0	1	0
Geçmişten günümüze atom kavramı ile ilgili düşüncelerin nasıl değiştiğini sorgular.	1	1	0	100
Yıldız kavramını açıklar.	1	1	0	100
Enerjiyi iş kavramı ile ilişkilendirerek, kinetik ve potansiyel enerji olarak sınıflandırır.	2	1	1	50
Sürtünme kuvvetinin kinetik enerji üzerindeki etkisini örneklerle açıklar.	1	1	0	100
Atomun yapısını ve yapısındaki temel parçacıklarını söyler.	1	0	1	0
Hava veya su direncinin etkisini azaltmaya yönelik bir araç tasarlar.	1	0	1	0
Yer çekimini kütle çekimi olarak gök cisimleri temelinde açıklar.	2	0	2	0
Üreme ana hücrelerinde mayozun nasıl gerçekleştiğini model üzerinde gösterir.	1	0	1	0
Hayvan ve bitki hücrelerini, temel kısımları ve görevleri açısından karşılaştırır.	1	0	1	0
Mitozun canlılar için önemini açıklar.	1	1	0	100

SINAV SONUÇ BELGESİ

2023- 7. SINIF GÜÇLENDİREN KURUMSAL DENEME -3

İSTANBUL / EYÜP / Eyüp Açık Kurs

DERSLERE GÖRE BAŞARI ANALİZİ

Öğrenci	Numara	Sınıf
HAYRUNNISAORTAÇ	211	7B

Sözel (TÜR)	S	D	Y	B%
Türkçe	3	2	1	67
Okudukları ile ilgili çıkarımlarda bulunur.	1	0	1	0
Metnin konusunu belirler.	1	0	1	0
Metnin ana fikrini/ana duygusunu belirler.	1	1	0	100
Bağlamdan hareketle bilmediği kelime ve kelime gruplarının anlamını tahmin eder.	1	1	0	100
Yazdıklarını düzenler.	2	2	0	100
Metindeki iş ve işlem basamaklarını kavrar.	1	0	1	0
Çekim eklerinin işlevlerini ayrt eder.	2	2	0	100
Grafik, tablo ve çizelgeyle sunulan bilgileri yorumlar.	1	0	1	0
Metinle ilgili sorular sorar.	1	0	1	0
Medya metinlerini değerlendirir.	1	1	0	100
Fillerin anlam özelliklerini fark eder.	1	1	0	100
Görsellerle ilgili sorulan cevaplar.	2	2	0	100
Metinde ele alınan sorunlara farklı çözümler üretir.	1	1	0	100
Metindeki yardımcı fikirleri belirler.	2	1	1	50

Puan Türü	Puan	Genel Ort.	Dereceler				
			Snf	Kurum	İlçe	İl	Genel
LGS	▲ 316,232	285,480	9	38	169	2179	26600
Puanı Hesaplanan:			343	794	6705	82042	
Katılımlar:			23	345	800	6728	82312

Sözel (SOS)	S	D	Y	B%
SOSYAL BİLGİLER	2	1	1	50
Osmanlı Devleti nin siyasi güç olarak ortaya çıkış sürecini ve bu süreci etkileyen faktörleri açıklar.	1	1	0	100
Medyanın sosyal değişim ve etkileşimdeki rolünü tartışır.	1	0	1	0
Osmanlı Devleti nin fetih siyasetini örnekler üzerinden analiz eder.	2	1	1	50
Bireysel ve toplumsal ilişkilerde olumlu iletişim yollarını kullanır.	1	0	0	0
Osmanlı Devleti nde islahat hareketleri sonucu ortaya çıkan kurumlardan hareketle toplumsal ve ekonomik değişimi açıklar.	1	1	0	100
Avrupa daki gelişmelerle bağlantılı olarak Osmanlı Devleti ni değişime zorlayan süreçleri kavrar.	1	1	0	100
Örnek incelemeler yoluyla geçmişten günümüze, yerleşmeyi etkileyen faktörler hakkında çıkarımlarda bulunur.	2	2	0	100
Osmanlı kültür, sanat ve estetik anlayışına örnekler verir.	1	1	0	100

Ders	Soru	Doğru	Yanlış	Net	Başarı %	Sınıf Ort.	Kurum Ort.	Genel Ort.
Türkçe	20	14	6	12,00	60	▲ 6,71	▲ 4,06	▲ 6,58
SOSYAL BİLGİLER	10	7	2	6,33	63	▲ 3,96	▲ 1,73	▲ 3,73
Din K.ve A.B.	10	7	2	6,33	63	▼ 6,36	▲ 3,47	▲ 5,03
İngilizce	10	7	3	6,00	60	▲ 4,86	▲ 2,09	▲ 3,55
Matematik	20	3	5	1,33	7	▼ 4,16	▲ 1,20	▼ 3,03
Fen	20	11	7	8,67	43	▲ 8,01	▲ 3,55	▲ 6,80
Toplam:	90	49	25	40,67	45	▲ 34,06	▲ 16,10	▲ 28,74

Sözel (DİN)	S	D	Y	B%
Din K.ve A.B.	2	1	1	50
Ahret hayatının aşamalarını açıklar.	1	1	0	100
Allah ın (c.c.) adlı, merhametli ve affedici olması ile ahiret inancı arasında ilişki kurar.	1	1	0	100
İslam da hac ibadetinin önemini ayet ve hadisler ışığında yorumlar.	1	1	0	100
Haccın yapılışını özetler.	2	1	1	50
Kurban ibadetini İslam ın yardımıyla ve dayanışmaya verdiği önem açısından değerlendirir.	1	1	0	100
Umre ibadeti ve önemini açıklar.	1	1	0	100
Nâs suresini okur, anlamını söyler.	1	0	0	0
Hız. İsmail ın (a.s.) hayatını ana hatlarıyla tanıtır.	1	1	0	100

Soru No 12345678901234567890

Sözel (TÜR) BcBCDCBbBDbCABbAAdcd

Cevap Anh. B BDBDCBAbDCCABDAADAB

Sözel (SOS) AABCCb AbB

Cevap Anh. B AABCCADACB

Sözel (DİN) dDB DCCABd

Cevap Anh. B BDBADCCABC

Sözel (İNG) ACaAbdADAD

Cevap Anh. B ACDCBBADAD

Sayısal (MAT) AC D a d ca b

Cevap Anh. B ACCDDAABBDBCCDADCD

Sayısal (FEN) DbbC Dbca BCABDDdbBA

Cevap Anh. B DAACDDCBCBACBDBBABA

Sözel (İNG)	S	D	Y	B%
İngilizce	1	1	0	100
Students will be able to understand short and simple texts on sports.	1	1	0	100
Students will be able to talk about past events with definite time.	1	1	0	100
Students will be able to write simple pieces to compare people.	1	1	0	100
Students will be able to understand a simple text about appearances, personalities, and comparisons including ex	1	1	0	100
Students will be able to recognize specific information in oral texts dealing with past events and dates.	1	0	1	0
Students will be able to describe past events and experiences.	1	1	0	100
Students will be able to talk about other people s appearances and personalities.	1	0	1	0
Students will be able to ask people questions about characteristics of wild animals.	1	0	1	0
Students will be able to ask questions related to the frequency of events.	1	1	0	100
Students will be able to spot the names of wild animals in simple texts.	1	1	0	100

Sayısal (MAT)	S	D	Y	B%
Matematik	3	1	1	33
Tam sayılarla toplama ve çıkarma işlemlerini yapar, ilgili problemleri çözer.	1	0	0	0
Rasyonel sayılarla toplama ve çıkarma işlemlerini yapar.	1	0	0	0
Rasyonel sayılarla çarpma ve bölme işlemlerini yapar.	3	1	0	33
Bir doğal sayı ile bir cebirsel ifadeyi çarpır.	1	0	1	0
Sayı örüntülerinin kuralını harfle ifade eder, kuralı harfle ifade edilen örüntünün istenilen terimini bulur.	1	0	1	0
Tam sayıların kendileri ile tekrarlı çarpımını üslü nicelik olarak ifade eder.	1	0	0	0
Devirli olan ve olmayan ondalık gösterimleri rasyonel sayı olarak ifade eder.	2	0	2	0
Rasyonel sayıların kare ve köklerini hesaplar.	1	0	0	0
Cebirsel ifadelerle toplama ve çıkarma işlemlerini yapar.	1	0	0	0
Eşitliğin korunumu ilkesini anlar.	1	0	0	0
Rasyonel sayılarla çok adımlı işlemlerini yapar.	1	0	0	0
Rasyonel sayılarla işlem yapmayı gerektiren problemleri çözer.	1	0	0	0
Tam sayılarla işlemler yapmayı gerektiren problemleri çözer.	1	0	0	0
Tam sayılarla çarpma ve bölme işlemlerini yapar.	2	1	0	50

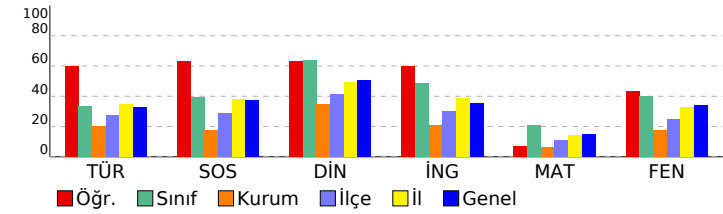

Sayısal (FEN)	S	D	Y	B%
Fen	2	1	1	50
Kinetik ve potansiyel enerji türlerinin birbirine dönüşümünden hareketle enerjinin korunduğu sonucunu çıkarır.	2	2	0	100
Fiziksel anlamda yapılan işin, uygulanan kuvvet ve alınan yolla ilişkili olduğunu açıklar.	2	2	0	100
Mayoz ve mitoz arasındaki farkları karşılaştırır.	1	0	1	0
Hücre-doku-organ-sistem-organizma ilişkisini açıklar.	1	1	0	100
Uzay kirliliğinin nedenlerini ifade ederek bu kirliliğin yol açabileceği olası sonuçları tahmin eder.	1	1	0	100
Kütle ve ağırlık kavramlarını karşılaştırır.	1	1	0	100
Geçmişten günümüze atom kavramı ile ilgili düşüncelerin nasıl değiştiğini sorgular.	1	1	0	100
Yıldız kavramını açıklar.	1	1	0	100
Enerjiyi iş kavramı ile ilişkilendirerek, kinetik ve potansiyel enerji olarak sınıflandırır.	2	0	1	0
Sürtünme kuvvetinin kinetik enerji üzerindeki etkisini örneklerle açıklar.	1	0	1	0
Atomun yapısını ve yapısındaki temel parçacıkları söyler.	1	0	1	0
Hava veya su direncinin etkisini azaltmaya yönelik bir araç tasarlar.	1	1	0	100
Yer çekimini kütle çekimi olarak gök cisimleri temelinde açıklar.	2	0	1	0
Üreme ana hücrelerinde mayozun nasıl gerçekleştiğini model üzerinde gösterir.	1	1	0	100
Hayvan ve bitki hücrelerini, temel kısımları ve görevleri açısından karşılaştırır.	1	0	1	0
Mitozun canlılar için önemini açıklar.	1	1	0	100

SINAV SONUÇ BELGESİ

2023- 7. SINIF GÜÇLENDİREN KURUMSAL DENEME -3

İSTANBUL / EYÜP / Eyüp Açık Kurs

DERSLERE GÖRE BAŞARI ANALİZİ

Öğrenci	Numara	Sınıf
ILGIN ÇİĞDEM	83	7B

Sözel (TÜR)	S	D	Y	B%
Türkçe	3	2	1	67
Okudukları ile ilgili çıkarımlarda bulunur.	1	1	0	100
Metnin konusunu belirler.	1	0	1	0
Metnin ana fikrini/ana duygusunu belirler.	1	0	1	0
Bağlamdan hareketle bilmediği kelime ve kelime gruplarının anlamını tahmin eder.	1	0	1	0
Yazdıklarını düzenler.	2	0	1	0
Metindeki iş ve işlem basamaklarını kavrar.	1	1	0	100
Çekim eklerinin işlevlerini ayrt eder.	2	2	0	100
Grafik, tablo ve çizelgeyle sunulan bilgileri yorumlar.	1	1	0	100
Metinle ilgili sorular sorar.	1	1	0	100
Medya metinlerini değerlendirir.	1	0	1	0
Fillerin anlam özelliklerini fark eder.	1	0	1	0
Görsellerle ilgili sorulan cevaplar.	2	1	1	50
Metinde ele alınan sorunlara farklı çözümler üretir.	1	0	0	0
Metindeki yardımcı fikirleri belirler.	2	1	1	50

Puan Türü	Puan	Genel Ort.	Dereceler				
			Snf	Kurum	İlçe	İl	Genel
LGS	▲ 344,380	285,480	5	13	100	1447	18267
Puanı Hesaplanan:			343	794	6705	82042	
Katılımlar:			23	345	800	6728	82312

Sözel (SOS)	S	D	Y	B%
SOSYAL BİLGİLER	1	1	0	100
Osmanlı Devleti nin siyasi güç olarak ortaya çıkış sürecini ve bu süreci etkileyen faktörleri açıklar.	1	1	0	100
Medyanın sosyal değişim ve etkileşimdeki rolünü tartışır.	1	1	0	100
Osmanlı Devleti nin fetih siyasetini örnekler üzerinden analiz eder.	2	2	0	100
Bireysel ve toplumsal ilişkilerde olumlu iletişim yollarını kullanır.	1	1	0	100
Osmanlı Devleti nde islahat hareketleri sonucu ortaya çıkan kurumlardan hareketle toplumsal ve ekonomik değişim	1	1	0	100
Avrupa daki gelişmelerle bağlantılı olarak Osmanlı Devleti ni değişime zorlayan süreçleri kavrar.	1	1	0	100
Örnek incelemeler yoluyla geçmişten günümüze, yerleşmeyi etkileyen faktörler hakkında çıkarımlarda bulunur.	2	1	1	50
Osmanlı kültür, sanat ve estetik anlayışına örnekler verir.	1	1	0	100

Ders	Soru	Doğru	Yanlış	Net	Başarı %	Sınıf Ort.	Kurum Ort.	Genel Ort.
Türkçe	20	10	8	7,33	37	▲ 6,71	▲ 4,06	▲ 6,58
SOSYAL BİLGİLER	10	9	1	8,67	87	▲ 3,96	▲ 1,73	▲ 3,73
Din K.ve A.B.	10	8	2	7,33	73	▲ 6,36	▲ 3,47	▲ 5,03
İngilizce	10	9	1	8,67	87	▲ 4,86	▲ 2,09	▲ 3,55
Matematik	20	8	9	5,00	25	▲ 4,16	▲ 1,20	▲ 3,03
Fen	20	15	4	13,67	68	▲ 8,01	▲ 3,55	▲ 6,80
Toplam:	90	59	25	50,67	56	▲ 34,06	▲ 16,10	▲ 28,74

Sözel (DİN)	S	D	Y	B%
Din K.ve A.B.	2	1	1	50
Ahret hayatının aşamalarını açıklar.	1	1	0	100
Allah in (c.c.) adlı, merhametli ve affedici olması ile ahiret inancı arasında ilişki kurar.	1	1	0	100
İslam da hac ibadetinin önemini ayet ve hadisler ışığında yorumlar.	1	0	1	0
Haccın yapılışını özetler.	2	2	0	100
Kurban ibadetini İslam in yardımıyla ve dayanışmaya verdiği önem açısından değerlendirir.	1	1	0	100
Umre ibadeti ve önemini açıklar.	1	1	0	100
Nâs suresini okur, anlamını söyler.	1	1	0	100
Hz. İsmail in (a.s.) hayatını ana hatlarıyla tanıtır.	1	1	0	100

Soru No	12345678901234567890
Sözel (TÜR)	cAcCd DBACCDaAabD cDd
Cevap Anh.	A BADAADBACCDABACDCBDB

Sözel (İNG)	S	D	Y	B%
İngilizce	1	1	0	100
Students will be able to understand short and simple texts on sports.	1	1	0	100
Students will be able to talk about past events with definite time.	1	1	0	100
Students will be able to write simple pieces to compare people.	1	1	0	100
Students will be able to understand a simple text about appearances, personalities, and comparisons including ex	1	1	0	100
Students will be able to recognize specific information in oral texts dealing with past events and dates.	1	0	1	0
Students will be able to describe past events and experiences.	1	1	0	100
Students will be able to talk about other people s appearances and personalities.	1	1	0	100
Students will be able to ask people questions about characteristics of wild animals.	1	1	0	100
Students will be able to ask questions related to the frequency of events.	1	1	0	100
Students will be able to spot the names of wild animals in simple texts.	1	1	0	100

Sözel (SOS)	BCADACCBAAd
Cevap Anh.	A BCADACCBA

Sayısal (MAT)	S	D	Y	B%
Matematik	3	1	2	33
Tam sayılarla toplama ve çıkarma işlemlerini yapar, ilgili problemleri çözer.	1	0	1	0
Rasyonel sayılarla toplama ve çıkarma işlemlerini yapar.	3	0	2	0
Rasyonel sayılarla çarpma ve bölme işlemlerini yapar.	1	1	0	100
Bir doğal sayı ile bir cebirsel ifadeyi çarpır.	1	1	0	100
Sayı örüntülerinin kuralını harfle ifade eder, kuralı harfle ifade edilen örüntünün istenilen terimini bulur.	1	1	0	100
Tam sayıların kendileri ile tekrarlı çarpımını üslü nicelik olarak ifade eder.	1	0	1	0
Devirli olan ve olmayan ondalık gösterimleri rasyonel sayı olarak ifade eder.	2	1	0	50
Rasyonel sayıların kare ve köklerini hesaplar.	1	1	0	100
Cebirsel ifadelerle toplama ve çıkarma işlemleri yapar.	1	1	0	100
Eşitliğin korunumu ilkesini anlar.	1	1	0	100
Rasyonel sayılarla çok adımlı işlemleri yapar.	1	0	1	0
Rasyonel sayılarla işlem yapmayı gerektiren problemleri çözer.	1	0	1	0
Tam sayılarla işlemler yapmayı gerektiren problemleri çözer.	1	0	1	0
Tam sayılarla çarpma ve bölme işlemlerini yapar.	2	1	0	50

Sözel (DİN)	dBbCCDABDB
Cevap Anh.	A CBACCDABDB

Sayısal (FEN)	S	D	Y	B%
Fen	2	0	2	0
Kinetik ve potansiyel enerji türlerinin birbirine dönüşümünden hareketle enerjinin bulunduğu sonucunu çıkarır.	2	2	0	100
Fiziksel anlamda yapılan işin, uygulanan kuvvet ve alınan yolla ilişkili olduğunu açıklar.	1	1	0	100
Mayoz ve mitoz arasındaki farkları karşılaştırır.	1	1	0	100
Hücre-doku-organ-sistem-organizma ilişkisini açıklar.	1	1	0	100
Uzay kirliliğinin nedenlerini ifade ederek bu kirliliğin yol açabileceği olası sonuçları tahmin eder.	1	1	0	100
Kütle ve ağırlık kavramlarını karşılaştırır.	1	1	0	100
Geçmişten günümüze atom kavramı ile ilgili düşüncelerin nasıl değiştiğini sorgular.	1	1	0	100
Yıldız kavramını açıklar.	1	1	0	100
Enerjiyi iş kavramı ile ilişkilendirerek, kinetik ve potansiyel enerji olarak sınıflandırır.	2	2	0	100
Sürtünme kuvvetinin kinetik enerji üzerindeki etkisini örneklerle açıklar.	1	0	1	0
Atomun yapısını ve yapısındaki temel parçacıklarını söyler.	1	1	0	100
Hava veya su direncinin etkisini azaltmaya yönelik bir araç tasarlar.	1	1	0	100
Yer çekimini kütle çekimi olarak gök cisimleri temelinde açıklar.	2	1	1	50
Üreme ana hücrelerinde mayozun nasıl gerçekleştiğini model üzerinde gösterir.	1	0	0	0
Hayvan ve bitki hücrelerini, temel kısımları ve görevleri açısından karşılaştırır.	1	1	0	100
Mitozun canlılar için önemini açıklar.	1	1	0	100

Sözel (İNG)	DADAcBCDCA
Cevap Anh.	A DADABBCDCA

Sayısal (MAT)	cc DAbCcBAdBd bDcc aA
Cevap Anh.	A ADCDADCBBADBBAAADDDCCA

Sayısal (FEN)	cBbBDBACBDaBCDD AbD
Cevap Anh.	A ABABDBACBDCBCDDCAAD

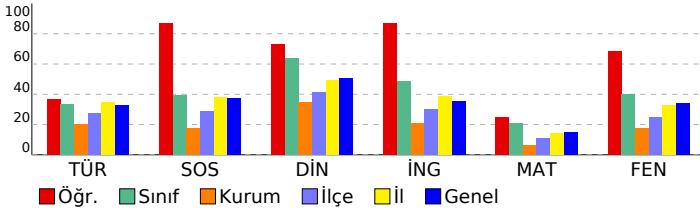

SINAV SONUÇ BELGESİ

2023- 7. SINIF GÜÇLENDİREN KURUMSAL DENEME -3

İSTANBUL / EYÜP / Eyüp Açık Kurs

DERSLERE GÖRE BAŞARI ANALİZİ

Öğrenci	Numara	Sınıf
MAHMUT ERARSLAN	268	7B

Sözel (TÜR)	S	D	Y	B%
Türkçe	3	0	2	0
Okudukları ile ilgili çıkarımlarda bulunur.	1	1	0	100
Metnin konusunu belirler.	1	0	1	0
Metnin ana fikrini/ana duygusunu belirler.	1	0	1	0
Bağlamdan hareketle bilmediği kelime ve kelime gruplarının anlamını tahmin eder.	1	0	1	100
Yazdıklarını düzenler.	2	0	0	0
Metindeki iş ve işlem basamaklarını kavrar.	1	0	1	0
Çekim eklerinin işlevlerini ayrt eder.	2	0	1	0
Grafik, tablo ve çizelgeyle sunulan bilgileri yorumlar.	1	0	1	0
Metinle ilgili sorular sorar.	1	1	0	100
Medya metinlerini değerlendirir.	1	0	1	0
Fillerin anlam özelliklerini fark eder.	1	0	0	0
Görsellerle ilgili sorulan cevaplar.	2	1	0	50
Metinde ele alınan sorunlara farklı çözümler üretir.	1	0	0	0
Metindeki yardımcı fikirleri belirler.	2	0	2	0

Puan Türü	Puan	Genel Ort.	Dereceler				
			Snf	Kurum	İlçe	İl	Genel
LGS	▲ 306,290	285,480	10	56	209	2466	29800
Puanı Hesaplanan:			343	794	6705	82042	
Katılımlar:			23	345	800	6728	82312

Sözel (SOS)	S	D	Y	B%
SOSYAL BİLGİLER	1	0	1	0
Osmanlı Devleti nin siyasi güç olarak ortaya çıkış sürecini ve bu süreci etkileyen faktörleri açıklar.	1	0	1	0
Medyanın sosyal değişim ve etkileşimdeki rolünü tartışır.	1	1	0	100
Osmanlı Devleti nin fetih siyasetini örnekler üzerinden analiz eder.	2	1	1	50
Bireysel ve toplumsal ilişkilerde olumlu iletişim yollarını kullanır.	1	1	0	100
Osmanlı Devleti nde islahat hareketleri sonucu ortaya çıkan kurumlardan hareketle toplumsal ve ekonomik değişimi tartışır.	1	1	0	100
Avrupa daki gelişmelerle bağlantılı olarak Osmanlı Devleti ni değişime zorlayan süreçleri kavrar.	1	1	0	100
Örnek incelemeler yoluyla geçmişten günümüze, yerleşmeyi etkileyen faktörler hakkında çıkarımlarda bulunur.	2	0	2	0
Osmanlı kültür, sanat ve estetik anlayışına örnekler verir.	1	0	1	0

Ders	Soru	Doğru	Yanlış	Net	Başarı %	Sınıf Ort.	Kurum Ort.	Genel Ort.
Türkçe	20	4	9	1,00	5	▼ 6,71	▼ 4,06	▼ 6,58
SOSYAL BİLGİLER	10	5	5	3,33	33	▼ 3,96	▲ 1,73	▼ 3,73
Din K.ve A.B.	10	8	2	7,33	73	▲ 6,36	▲ 3,47	▲ 5,03
İngilizce	10	2	1	1,67	17	▼ 4,86	▼ 2,09	▼ 3,55
Matematik	20	6	2	5,33	27	▲ 4,16	▲ 1,20	▲ 3,03
Fen	20	16	3	15,00	75	▲ 8,01	▲ 3,55	▲ 6,80
Toplam:	90	41	22	33,67	37	▼ 34,06	▲ 16,10	▲ 28,74

Sözel (DİN)	S	D	Y	B%
Din K.ve A.B.	2	1	1	50
Ahiret hayatının aşamalarını açıklar.	1	1	0	100
Allah in (c.c.) adli, merhametli ve affedicisi olması ile ahiret inancını arasında ilişki kurar.	1	1	0	100
İslam da hac ibadetinin önemini ayet ve hadisler ışığında yorumlar.	1	0	1	0
Haccın yapılışını özetler.	2	2	0	100
Kurban ibadetini İslam in yardımıyla ve dayanışmaya verdiği önem açısından değerlendirir.	1	1	0	100
Umre ibadeti ve önemini açıklar.	1	1	0	100
Nâs suresini okur, anlamını söyler.	1	1	0	100
Hz. İsmail in (a.s.) hayatını ana hatlarıyla tanıtır.	1	1	0	100

Soru No	12345678901234567890
Sözel (TÜR)	ac D aA ba baa AcA
Cevap Anh.	B BDBCDCBABDCCABDAADAB

Sözel (İNG)	S	D	Y	B%
İngilizce	1	0	1	0
Students will be able to understand short and simple texts on sports.	1	0	1	0
Students will be able to talk about past events with definite time.	1	1	0	100
Students will be able to write simple pieces to compare people.	1	0	0	0
Students will be able to understand a simple text about appearances, personalities, and comparisons including ex	1	0	0	0
Students will be able to recognize specific information in oral texts dealing with past events and dates.	1	0	0	0
Students will be able to describe past events and experiences.	1	0	0	0
Students will be able to talk about other people s appearances and personalities.	1	0	0	0
Students will be able to ask people questions about characteristics of wild animals.	1	0	0	0
Students will be able to ask questions related to the frequency of events.	1	0	0	0
Students will be able to spot the names of wild animals in simple texts.	1	1	0	100

Sözel (SOS)	dcdCCcDACCc
Cevap Anh.	B AABCADACB
Sözel (DİN)	BDBADCCdBd
Cevap Anh.	B BDBADCCABC

Sözel (FEN)	S	D	Y	B%
Matematik	3	0	0	0
Tam sayılarla toplama ve çıkarma işlemlerini yapar, ilgili problemleri çözer.	1	0	0	0
Rasyonel sayılarla toplama ve çıkarma işlemlerini yapar.	1	0	0	0
Rasyonel sayılarla çarpma ve bölme işlemlerini yapar.	3	0	0	0
Bir doğal sayı ile bir cebirsel ifadeyi çarpır.	1	0	0	0
Sayı örüntülerinin kuralını harfle ifade eder, kuralı harfle ifade edilen örüntünün istenilen terimini bulur.	1	1	0	100
Tam sayıların kendileri ile tekrarlı çarpımını üslû nicelik olarak ifade eder.	1	0	1	0
Devirli olan ve olmayan ondalık gösterimleri rasyonel sayı olarak ifade eder.	2	0	0	0
Rasyonel sayıların kare ve köklerini hesaplar.	1	1	0	100
Cebirsel ifadelerle toplama ve çıkarma işlemleri yapar.	1	1	0	100
Eşitliğin korunumu ilkesini anlar.	1	1	0	100
Rasyonel sayılarla çok adımlı işlemleri yapar.	1	1	0	100
Rasyonel sayılarla işlem yapmayı gerektiren problemleri çözer.	1	0	0	0
Tam sayılarla işlemler yapmayı gerektiren problemleri çözer.	1	0	1	0
Tam sayılarla çarpma ve bölme işlemlerini yapar.	2	1	0	50

Sözel (İNG)	A Ab
Cevap Anh.	B ACDCBBADAD
Sayısal (MAT)	A b A BDA c A
Cevap Anh.	B ACCDDAABBDBABCDADCCDA

Sayısal (FEN)	S	D	Y	B%
Fen	2	1	1	50
Kinetik ve potansiyel enerji türlerinin birbirine dönüşümünden hareketle enerjinin bulunduğu sonucunu çıkarır.	2	2	0	100
Fiziksel anlamda yapılan işin, uygulanan kuvvet ve alınan yolla ilişkili olduğunu açıklar.	1	1	0	100
Mayoz ve mitoz arasındaki farkları karşılaştırır.	1	1	0	100
Hücre-doku-organ-sistem-organizma ilişkisini açıklar.	1	1	0	100
Uzay kirliliğinin nedenlerini ifade ederek bu kirliliğin yol açabileceği olası sonuçları tahmin eder.	1	1	0	100
Kütle ve ağırlık kavramlarını karşılaştırır.	1	1	0	100
Geçmişten günümüze atom kavramı ile ilgili düşüncelerin nasıl değiştiğini sorgular.	1	1	0	100
Yıldız kavramını açıklar.	1	1	0	100
Enerjiyi iş kavramı ile ilişkilendirerek, kinetik ve potansiyel enerji olarak sınıflandırır.	2	2	0	100
Sürtünme kuvvetinin kinetik enerji üzerindeki etkisini örneklerle açıklar.	1	1	0	100
Atomun yapısını ve yapısındaki temel parçacıklarını söyler.	1	1	0	100
Hava veya su direncinin etkisini azaltmaya yönelik bir araç tasarlar.	1	1	0	100
Yer çekimini kütle çekimi olarak gök cisimleri temelinde açıklar.	2	1	0	50
Üreme ana hücrelerinde mayozun nasıl gerçekleştiğini model üzerinde gösterir.	1	1	0	100
Hayvan ve bitki hücrelerini, temel kısımları ve görevleri açısından karşılaştırır.	1	1	0	100
Mitozun canlılar için önemini açıklar.	1	0	1	0

Sayısal (MAT)	A b A BDA c A
Cevap Anh.	B ACCDDAABBDBABCDADCCDA
Sayısal (FEN)	aAAa DCBCDBCABDDBABb
Cevap Anh.	B DAACDDCBCDBCABDDBABA

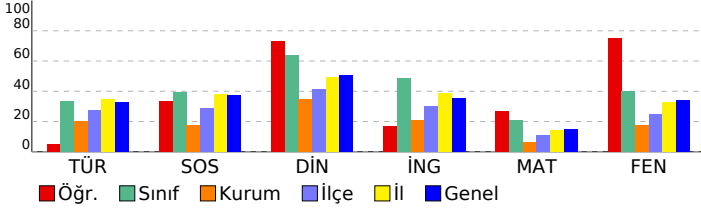

SINAV SONUÇ BELGESİ

İSTANBUL / EYÜP / Eyüp Açık Kurs

Öğrenci	Numara	Sınıf
MEHMET SÜRÜCÜ	179	7B

Puan Türü	Puan	Genel Ort.	Dereceler				
			Snf	Kurum	İlçe	İl	Genel
LGS	▼ 257,068	285,480	18	130	396	4035	48189
Puanı Hesaplanan:			343	794	6705	82042	
Katılımlar:			23	345	800	6728	82312

Ders	Soru	Doğru	Yanlış	Net	Başarı %	Sınıf Ort.	Kurum Ort.	Genel Ort.
Türkçe	20	3	17	-2,67	-13	▼ 6,71	▼ 4,06	▼ 6,58
SOSYAL BİLGİLER	10	4	6	2,00	20	▼ 3,96	▲ 1,73	▼ 3,73
Din K.ve A.B.	10	7	3	6,00	60	▼ 6,36	▲ 3,47	▲ 5,03
İngilizce	10	4	6	2,00	20	▼ 4,86	▼ 2,09	▼ 3,55
Matematik	20	5	5	3,33	17	▼ 4,16	▲ 1,20	▲ 3,03
Fen	20	12	8	9,33	47	▲ 8,01	▲ 3,55	▲ 6,80
Toplam:	90	35	45	20,00	22	▼ 34,06	▲ 16,10	▼ 28,74

Soru No	1 2 3 4 5 6 7 8 9 0 1 2 3 4 5 6 7 8 9 0
Sözel (TÜR)	dcccdDdbabbCccabbbcB
Cevap Anh.	BDBDCBABBDCBADAADAB
Sözel (SOS)	dAdCbbaAbB
Cevap Anh.	AABCCADACB
Sözel (DİN)	dcBADCCABa
Cevap Anh.	BDBADCCABC
Sözel (İNG)	ACaCcBcbbc
Cevap Anh.	ACDCBBADAD
Sayısal (MAT)	A aa b BD Ba C c
Cevap Anh.	B ACCDDAABBDBABCDADCDCA
Sayısal (FEN)	aAcCdCbcDBdABDacbcBc
Cevap Anh.	B DAACDDCDBCABDDBABA

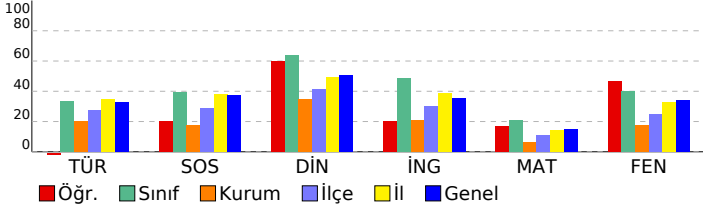

2023- 7. SINIF GÜÇLENDİREN KURUMSAL DENEME -3

DERSLERE GÖRE BAŞARI ANALİZİ

Sözel (TÜR)	S	D	Y	B%
Türkçe				
Okudukları ile ilgili çıkarımlarda bulunur.	3	1	2	33
Metnin konusunu belirler.	1	0	1	0
Metnin ana fikrini/ana duygusunu belirler.	1	0	1	0
Bağlamdan hareketle bilmediği kelime ve kelime gruplarının anlamını tahmin eder.	1	0	1	0
Yazdıklarını düzenler.	2	0	2	0
Metindeki iş ve işlem basamaklarını kavrar.	1	0	1	0
Çekim eklerinin işlevlerini ayrt eder.	2	1	1	50
Grafik, tablo ve çizelgeyle sunulan bilgileri yorumlar.	1	0	1	0
Metinle ilgili sorular sorar.	1	0	1	0
Medya metinlerini değerlendirir.	1	0	1	0
Fillerin anlam özelliklerini fark eder.	1	0	1	0
Görsellerle ilgili sorulan cevaplar.	2	1	1	50
Metinde ele alınan sorunlara farklı çözümler üretir.	1	0	1	0
Metindeki yardımcı fikirleri belirler.	2	0	2	0

Sözel (SOS)	S	D	Y	B%
SOSYAL BİLGİLER				
Osmanlı Devleti nin siyasi güç olarak ortaya çıkış sürecini ve bu süreci etkileyen faktörleri açıklar.	1	1	0	100
Medyanın sosyal değişim ve etkileşimdeki rolünü tartışır.	1	0	1	0
Osmanlı Devleti nin fetih siyasetini örnekler üzerinden analiz eder.	2	1	1	50
Bireysel ve toplumsal ilişkilerde olumlu iletişim yollarını kullanır.	1	0	1	0
Osmanlı Devleti nde islahat hareketleri sonucu ortaya çıkan kurumlardan hareketle toplumsal ve ekonomik değişim	1	0	1	0
Avrupa daki gelişmelerle bağlantılı olarak Osmanlı Devleti ni değişime zorlayan süreçleri kavrar.	1	1	0	100
Örnek incelemeler yoluyla geçmişten günümüze, yerleşmeyi etkileyen faktörler hakkında çıkarımlarda bulunur.	2	0	2	0
Osmanlı kültür, sanat ve estetik anlayışına örnekler verir.	1	1	0	100

Sözel (DİN)	S	D	Y	B%
Din K.ve A.B.				
Ahiret hayatının aşamalarını açıklar.	2	0	2	0
Allah ın (c.c.) adli, merhametli ve affedicisi olması ile ahiret inancı arasında ilişki kurar.	1	1	0	100
İslam da hac ibadetinin önemini ayet ve hadisler ışığında yorumlar.	1	1	0	100
Haccın yapılışını özetler.	2	1	1	50
Kurban ibadetini İslam ın yardımıyla ve dayanışmaya verdiği önem açısından değerlendirir.	1	1	0	100
Urmeye ibadet ve önemini açıklar.	1	0	1	00
Nâs suresini okur, anlamını söyler.	1	1	0	100
Hız. İsmail in (a.s.) hayatını ana hatlarıyla tanıtır.	1	1	0	100

Sözel (İNG)	S	D	Y	B%
İngilizce				
Students will be able to understand short and simple texts on sports.	1	0	1	0
Students will be able to talk about past events with definite time.	1	0	1	0
Students will be able to write simple pieces to compare people.	1	0	1	0
Students will be able to understand a simple text about appearances, personalities, and comparisons including ex	1	0	1	0
Students will be able to recognize specific information in oral texts dealing with past events and dates.	1	1	0	100
Students will be able to describe past events and experiences.	1	0	1	0
Students will be able to talk about other people s appearances and personalities.	1	1	0	100
Students will be able to ask people questions about characteristics of wild animals.	1	0	1	0
Students will be able to ask questions related to the frequency of events.	1	1	0	100
Students will be able to spot the names of wild animals in simple texts.	1	1	0	100

Sayısal (MAT)	S	D	Y	B%
Matematik				
Tam sayılarla toplama ve çıkarma işlemlerini yapar, ilgili problemleri çözer.	3	0	3	0
Rasyonel sayılarla toplama ve çıkarma işlemlerini yapar.	1	0	0	0
Rasyonel sayılarla çarpma ve bölme işlemlerini yapar.	3	1	0	33
Bir doğal sayı ile bir cebirsel ifadeyi çarpır.	1	0	0	0
Sayı örüntülerinin kuralını harfle ifade eder, kuralı harfle ifade edilen örüntünün istenilen terimini bulur.	1	0	0	0
Tam sayıların kendileri ile tekrarlı çarpımını üslü nicelik olarak ifade eder.	1	1	0	100
Devirli olan ve olmayan ondalık gösterimleri rasyonel sayı olarak ifade eder.	2	0	0	0
Rasyonel sayıların kare ve köklerini hesaplar.	1	0	0	0
Cebirsel ifadelerle toplama ve çıkarma işlemleri yapar.	1	1	0	100
Eşitliğin korunumu ilkesini anlar.	1	1	0	100
Rasyonel sayılarla çok adımlı işlemleri yapar.	1	0	1	0
Rasyonel sayılarla işlem yapmayı gerektiren problemleri çözer.	1	0	0	0
Tam sayılarla işlemler yapmayı gerektiren problemleri çözer.	1	0	0	0
Tam sayılarla çarpma ve bölme işlemlerini yapar.	2	1	1	50

Sayısal (FEN)	S	D	Y	B%
Fen				
Kinetik ve potansiyel enerji türlerinin birbirine dönüşümünden hareketle enerjinin bulunduğu sonucunu çıkarır.	2	0	2	0
Fiziksel anlamda yapılan işin, uygulanan kuvvet ve alınan yolla ilişkili olduğunu açıklar.	2	2	0	100
Mayoz ve mitoz arasındaki farkları karşılaştırır.	1	0	1	0
Hücre-doku-organ-sistem-organizma ilişkisini açıklar.	1	0	1	0
Uzay kirliliğinin nedenlerini ifade ederek bu kirliliğin yol açabileceği olası sonuçları tahmin eder.	1	1	0	100
Kütle ve ağırlık kavramlarını karşılaştırır.	1	1	0	100
Geçmişten günümüze atom kavramı ile ilgili düşüncelerin nasıl değiştiğini sorgular.	1	1	0	100
Yıldız kavramını açıklar.	1	0	1	0
Enerjiyi iş kavramı ile ilişkilendirerek, kinetik ve potansiyel enerji olarak sınıflandırır.	2	2	0	100
Sürtünme kuvvetinin kinetik enerji üzerindeki etkisini örneklerle açıklar.	1	1	0	100
Atomun yapısını ve yapısındaki temel parçacıklarını söyler.	1	1	0	100
Hava veya su direncinin etkisini azaltmaya yönelik bir araç tasarlar.	1	0	1	0
Yer çekimini kütle çekimi olarak gök cisimleri temelinde açıklar.	2	2	0	100
Üreme ana hücrelerinde mayozun nasıl gerçekleştiğini model üzerinde gösterir.	1	1	0	100
Hayvan ve bitki hücrelerini, temel kısımları ve görevleri açısından karşılaştırır.	1	0	1	0
Mitozun canlılar için önemini açıklar.	1	0	1	0

SINAV SONUÇ BELGESİ

İSTANBUL / EYÜP / Eyüp Açık Kurs

Öğrenci	Numara	Sınıf
MUSAB PULAT	1834	7B

Puan Türü	Puan	Genel Ort.	Dereceler				
			Snf	Kurum	İlçe	İl	Genel
LGS	▲ 302,425	285,480	11	61	223	2586	31080
Puanı Hesaplanan:			343	794	6705	82042	
Katılımlar:			23	345	800	6728	82312

Ders	Soru	Doğru	Yanlış	Net	Başarı %	Sınıf Ort.	Kurum Ort.	Genel Ort.
Türkçe	20	10	2	9,33	47	▲ 6,71	▲ 4,06	▲ 6,58
SOSYAL BİLGİLER	10	5	3	4,00	40	▲ 3,96	▲ 1,73	▲ 3,73
Din K.ve A.B.	10	8	1	7,67	77	▲ 6,36	▲ 3,47	▲ 5,03
İngilizce	10	6	3	5,00	50	▲ 4,86	▲ 2,09	▲ 3,55
Matematik	20	4	5	2,33	12	▼ 4,16	▲ 1,20	▼ 3,03
Fen	20	9	5	7,33	37	▼ 8,01	▲ 3,55	▲ 6,80
Toplam:	90	42	19	35,67	40	▲ 34,06	▲ 16,10	▲ 28,74

Soru No	12345678901234567890
Sözel (TÜR)	BADA a A b ABCD D
Cevap Anh.	A BADAADBACCDBABDCDBDB
Sözel (SOS)	BCAad BAc
Cevap Anh.	ACADACCBA
Sözel (DİN)	CBACCDbBD
Cevap Anh.	CBACCDABDB
Sözel (İNG)	DADd BaaCA
Cevap Anh.	DADABBCDCA
Sayısal (MAT)	c bA a DB ca A
Cevap Anh.	ADCDADCBBADBBAAADDCCA
Sayısal (FEN)	AaAcaDcA B B c C AD
Cevap Anh.	ABABDBBACBDCBCDDCAAD

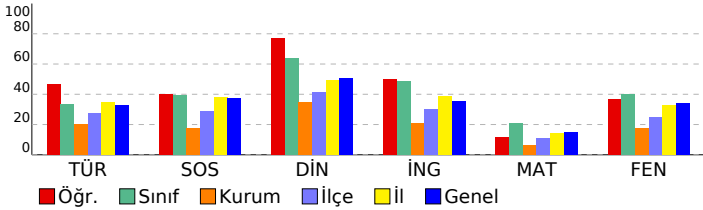

2023- 7. SINIF GÜÇLENDİREN KURUMSAL DENEME -3

DERSLERE GÖRE BAŞARI ANALİZİ

Sözel (TÜR)					
Türkçe	S	D	Y	B%	
Okudukları ile ilgili çıkarımlarda bulunur.	3	2	0	67	
Metnin konusunu belirler.	1	1	0	100	
Metnin ana fikrini/ana duygusunu belirler.	1	1	0	100	
Bağlamdan hareketle bilmediği kelime ve kelime gruplarının anlamını tahmin eder.	1	1	0	100	
Yazdıklarını düzenler.	2	0	0	0	
Metindeki iş ve işlem basamaklarını kavrar.	1	0	1	0	
Çekim eklerinin işlevlerini ayrt eder.	2	0	1	0	
Grafik, tablo ve çizelgeyle sunulan bilgileri yorumlar.	1	0	0	0	
Metinle ilgili sorular sorar.	1	1	0	100	
Medya metinlerini değerlendirir.	1	1	0	100	
Fillerin anlam özelliklerini fark eder.	1	1	0	100	
Görsellerle ilgili sorulan cevaplar.	2	1	0	50	
Metinde ele alınan sorunlara farklı çözümler üretir.	1	0	0	0	
Metindeki yardımcı fikirleri belirler.	2	1	0	50	

Sözel (SOS)					
SOSYAL BİLGİLER	S	D	Y	B%	
Osmanlı Devleti nin siyasi güç olarak ortaya çıkış sürecini ve bu süreci etkileyen faktörleri açıklar.	1	1	0	100	
Medyanın sosyal değişim ve etkileşimdeki rolünü tartışır.	1	1	0	100	
Osmanlı Devleti nin fetih siyasetini örnekler üzerinden analiz eder.	2	1	1	50	
Bireysel ve toplumsal ilişkilerde olumlu iletişim yollarını kullanır.	1	0	1	0	
Osmanlı Devleti nde islahat hareketleri sonucu ortaya çıkan kurumlardan hareketle toplumsal ve ekonomik değişimi tartışır.	1	0	0	0	
Avrupa daki gelişmelerle bağlantılı olarak Osmanlı Devleti ni değişime zorlayan süreçleri kavrar.	1	0	0	0	
Örnek incelemeler yoluyla geçmişten günümüze, yerleşmeyi etkileyen faktörler hakkında çıkarımlarda bulunur.	2	1	1	50	
Osmanlı kültür, sanat ve estetik anlayışına örnekler verir.	1	1	0	100	

Sözel (DİN)					
Din K.ve A.B.	S	D	Y	B%	
Ahret hayatının aşamalarını açıklar.	2	2	0	100	
Allah ın (c.c.) adlı, merhametli ve affedicisi olması ile ahiret inancı arasında ilişki kurar.	1	1	0	100	
İslam da hac ibadetinin önemini ayet ve hadisler ışığında yorumlar.	1	1	0	100	
Haccın yapılışını özetler.	2	1	0	50	
Kurban ibadetini İslam ın yardımlaşma ve dayanışmaya verdiği önem açısından değerlendirir.	1	1	0	100	
Umre ibadeti ve önemini açıklar.	1	1	0	100	
Nâs suresini okur, anlamını söyler.	1	0	1	0	
Hız. İsmail ın (a.s.) hayatını ana hatlarıyla tanıtır.	1	1	0	100	

Sözel (İNG)					
İngilizce	S	D	Y	B%	
Students will be able to understand short and simple texts on sports.	1	1	0	100	
Students will be able to talk about past events with definite time.	1	1	0	100	
Students will be able to write simple pieces to compare people.	1	0	1	0	
Students will be able to understand a simple text about appearances, personalities, and comparisons including ex...	1	1	0	0	
Students will be able to recognize specific information in oral texts dealing with past events and dates.	1	0	0	0	
Students will be able to describe past events and experiences.	1	1	0	100	
Students will be able to talk about other people s appearances and personalities.	1	0	1	0	
Students will be able to ask people questions about characteristics of wild animals.	1	0	1	0	
Students will be able to ask questions related to the frequency of events.	1	1	0	100	
Students will be able to spot the names of wild animals in simple texts.	1	1	0	100	

Sayısal (MAT)					
Matematik	S	D	Y	B%	
Tam sayılarla toplama ve çıkarma işlemlerini yapar, ilgili problemleri çözer.	3	0	3	0	
Rasyonel sayılarla toplama ve çıkarma işlemlerini yapar.	1	0	0	0	
Rasyonel sayılarla çarpma ve bölme işlemlerini yapar.	3	0	0	0	
Bir doğal sayı ile bir cebirsel ifadeyi çarpır.	1	0	1	0	
Sayı örüntülerinin kuralını harfle ifade eder, kuralı harfle ifade edilen örüntünün istenilen terimini bulur.	1	1	0	100	
Tam sayıların kendileri ile tekrarlı çarpımını üslû nicelik olarak ifade eder.	1	0	0	0	
Devirli olan ve olmayan ondalık gösterimleri rasyonel sayı olarak ifade eder.	2	0	0	0	
Rasyonel sayıların kare ve köklerini hesaplar.	1	0	0	0	
Cebirsel ifadelerle toplama ve çıkarma işlemlerini yapar.	1	1	0	100	
Eşitliğin korunumu ilkesini anlar.	1	1	0	100	
Rasyonel sayılarla çok adımlı işlemleri yapar.	1	0	0	0	
Rasyonel sayılarla işlem yapmayı gerektiren problemleri çözer.	1	0	0	0	
Tam sayılarla işlemler yapmayı gerektiren problemleri çözer.	1	0	0	0	
Tam sayılarla çarpma ve bölme işlemlerini yapar.	2	1	1	50	

Sayısal (FEN)					
Fen	S	D	Y	B%	
Kinetik ve potansiyel enerji türlerinin birbirine dönüşümünden hareketle enerjinin korunduğu sonucunu çıkarır.	2	2	0	100	
Fiziksel anlamda yapılan işin, uygulanan kuvvet ve alınan yolla ilişkili olduğunu açıklar.	2	1	1	50	
Mayoz ve mitoz arasındaki farkları karşılaştırır.	1	0	1	0	
Hücre-doku-organ-sistem-organizma ilişkisini açıklar.	1	0	1	0	
Uzay kirliliğinin nedenlerini ifade ederek bu kirliliğin yol açabileceği olası sonuçları tahmin eder.	1	1	0	100	
Kütle ve ağırlık kavramlarını karşılaştırır.	1	0	1	0	
Geçmişten günümüze atom kavramı ile ilgili düşüncelerin nasıl değiştiğini sorgular.	1	1	0	100	
Yıldız kavramını açıklar.	1	0	0	0	
Enerjiyi iş kavramı ile ilişkilendirerek, kinetik ve potansiyel enerji olarak sınıflandırır.	2	0	0	0	
Sürtünme kuvvetinin kinetik enerji üzerindeki etkisini örneklerle açıklar.	1	0	0	0	
Atomun yapısını ve yapısındaki temel parçacıklarını söyler.	1	1	0	100	
Hava veya su direncinin etkisini azaltmaya yönelik bir araç tasarlar.	1	0	1	0	
Yer çekimini kütle çekimi olarak gök cisimleri temelinde açıklar.	2	1	0	50	
Üreme ana hücrelerinde mayozun nasıl gerçekleştiğini model üzerinde gösterir.	1	1	0	100	
Hayvan ve bitki hücrelerini, temel kısımları ve görevleri açısından karşılaştırır.	1	0	0	0	
Mitozun canlılar için önemini açıklar.	1	1	0	100	

SINAV SONUÇ BELGESİ

İSTANBUL / EYÜP / Eyüp Açık Kurs

Öğrenci	Numara	Sınıf
NİSA YÜKSEK	215	7B

Puan Türü	Puan	Genel Ort.	Dereceler				
			Snf	Kurum	İlçe	İl	Genel
LGS	▲ 396,408	285,480	2	6	36	541	7178
Puanı Hesaplanan:			343	794	6705	82042	
Katılımlar:			23	345	800	6728	82312

Ders	Soru	Doğru	Yanlış	Net	Başarı %	Sınıf Ort.	Kurum Ort.	Genel Ort.
Türkçe	20	18	1	17,67	88	▲ 6,71	▲ 4,06	▲ 6,58
SOSYAL BİLGİLER	10	10	0	10,00	100	▲ 3,96	▲ 1,73	▲ 3,73
Din K.ve A.B.	10	10	0	10,00	100	▲ 6,36	▲ 3,47	▲ 5,03
İngilizce	10	9	1	8,67	87	▲ 4,86	▲ 2,09	▲ 3,55
Matematik	20	9	6	7,00	35	▲ 4,16	▲ 1,20	▲ 3,03
Fen	20	14	5	12,33	62	▲ 8,01	▲ 3,55	▲ 6,80
Toplam:	90	70	13	65,67	73	▲ 34,06	▲ 16,10	▲ 28,74

Soru No	12345678901234567890
Sözel (TÜR)	BDc DCBABBCCABDAADAB
Cevap Anh.	BDBCCBABBCCABDAADAB
Sözel (SOS)	AABCCADACB
Cevap Anh.	AABCCADACB
Sözel (DİN)	BDBADCCABC
Cevap Anh.	BDBADCCABC
Sözel (İNG)	ACDCBcADAD
Cevap Anh.	ACDCBBADAD
Sayısal (MAT)	A aDd AaBDA ca AaC b
Cevap Anh.	ACCDDAABBDBCCDADCD
Sayısal (FEN)	DbACcDCBa BCABDDdBA
Cevap Anh.	DAACDDCBCBACBDBBABA

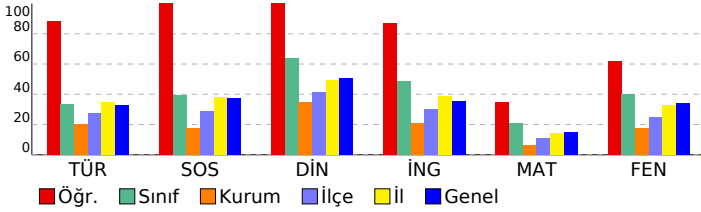

2023- 7. SINIF GÜÇLENDİREN KURUMSAL DENEME -3

DERSLERE GÖRE BAŞARI ANALİZİ

Sözel (TÜR)		S	D	Y	B%
Türkçe					
Okudukları ile ilgili çıkarımlarda bulunur.		3	3	0	100
Metnin konusunu belirler.		1	1	0	100
Metnin ana fikrini/ana duygusunu belirler.		1	1	0	100
Bağlamdan hareketle bilmediği kelime ve kelime gruplarının anlamını tahmin eder.		1	1	0	100
Yazdıklarını düzenler.		2	2	0	100
Metindeki iş ve işlem basamaklarını kavrar.		1	1	0	100
Çekim eklerinin işlevlerini ayrt eder.		2	2	0	100
Grafik, tablo ve çizelgeyle sunulan bilgileri yorumlar.		1	1	0	100
Metinle ilgili sorular sorar.		1	1	0	100
Medya metinlerini değerlendirir.		1	1	0	100
Fillerin anlam özelliklerini fark eder.		1	1	0	100
Görsellerle ilgili sorulan cevaplar.		2	2	0	100
Metinde ele alınan sorunlara farklı çözümler üretir.		1	0	0	0
Metindeki yardımcı fikirleri belirler.		2	1	1	50

Sözel (SOS)		S	D	Y	B%
SOSYAL BİLGİLER					
Osmanlı Devleti nin siyasi güç olarak ortaya çıkış sürecini ve bu süreci etkileyen faktörleri açıklar.		1	1	0	100
Medyanın sosyal değişim ve etkileşimdeki rolünü tartışır.		1	1	0	100
Osmanlı Devleti nin fetih siyasetini örnekler üzerinden analiz eder.		2	2	0	100
Bireysel ve toplumsal ilişkilerde olumlu iletişim yollarını kullanır.		1	1	0	100
Osmanlı Devleti nde islahat hareketleri sonucu ortaya çıkan kurumlardan hareketle toplumsal ve ekonomik değişim		1	1	0	100
Avrupa daki gelişmelerle bağlantılı olarak Osmanlı Devleti ni değişime zorlayan süreçleri kavrar.		1	1	0	100
Örnek incelemeler yoluyla geçmişten günümüze, yerleşmeyi etkileyen faktörler hakkında çıkarımlarda bulunur.		2	2	0	100
Osmanlı kültür, sanat ve estetik anlayışına örnekler verir.		1	1	0	100

Sözel (DİN)		S	D	Y	B%
Din K.ve A.B.					
Ahret hayatının aşamalarını açıklar.		2	2	0	100
Allah ın (c.c.) adlı, merhametli ve affedici olması ile ahiret inancı arasında ilişki kurar.		1	1	0	100
İslam da hac ibadetinin önemini ayet ve hadisler ışığında yorumlar.		1	1	0	100
Haccın yapılışını özetler.		2	2	0	100
Kurban ibadetini İslam ın yardımıyla ve dayanışmaya verdiği önem açısından değerlendirir.		1	1	0	100
Umre ibadeti ve önemini açıklar.		1	1	0	100
Nâs suresini okur, anlamını söyler.		1	1	0	100
Hz. İsmail ın (a.s.) hayatını ana hatlarıyla tanıtır.		1	1	0	100

Sözel (İNG)		S	D	Y	B%
İngilizce					
Students will be able to understand short and simple texts on sports.		1	1	0	100
Students will be able to talk about past events with definite time.		1	1	0	100
Students will be able to write simple pieces to compare people.		1	1	0	100
Students will be able to understand a simple text about appearances, personalities, and comparisons including ex		1	1	0	100
Students will be able to recognize specific information in oral texts dealing with past events and dates.		1	0	1	0
Students will be able to describe past events and experiences.		1	1	0	100
Students will be able to talk about other people s appearances and personalities.		1	1	0	100
Students will be able to ask people questions about characteristics of wild animals.		1	1	0	100
Students will be able to ask questions related to the frequency of events.		1	1	0	100
Students will be able to spot the names of wild animals in simple texts.		1	1	0	100

Sayısal (MAT)		S	D	Y	B%
Matematik					
Tam sayılarla toplama ve çıkarma işlemlerini yapar, ilgili problemleri çözer.		3	1	2	33
Rasyonel sayılarla toplama ve çıkarma işlemlerini yapar.		1	0	0	0
Rasyonel sayılarla çarpma ve bölme işlemlerini yapar.		3	1	0	33
Bir doğal sayı ile bir cebirsel ifadeyi çarpar.		1	0	1	0
Sayı örüntülerinin kuralını harfle ifade eder, kuralı harfle ifade edilen örüntünün istenilen terimini bulur.		1	1	0	100
Tam sayıların kendileri ile tekrarlı çarpımını üslü nicelik olarak ifade eder.		1	0	1	0
Devirli olan ve olmayan ondalık gösterimleri rasyonel sayı olarak ifade eder.		2	0	1	0
Rasyonel sayıların kare ve köklerini hesaplar.		1	1	0	100
Cebirsel ifadelerle toplama ve çıkarma işlemleri yapar.		1	1	0	100
Eşitliğin korunumu ilkesini anlar.		1	1	0	100
Rasyonel sayılarla çok adımlı işlemleri yapar.		1	1	0	100
Rasyonel sayılarla işlem yapmayı gerektiren problemleri çözer.		1	0	0	0
Tam sayılarla işlemler yapmayı gerektiren problemleri çözer.		1	1	0	100
Tam sayılarla çarpma ve bölme işlemlerini yapar.		2	1	1	50

Sayısal (FEN)		S	D	Y	B%
Fen					
Kinetik ve potansiyel enerji türlerinin birbirine dönüşümünden hareketle enerjinin korunduğu sonucunu çıkarır.		2	1	1	50
Fiziksel anlamda yapılan işin, uygulanan kuvvet ve alınan yolla ilişkili olduğunu açıklar.		2	2	0	100
Mayoz ve mitoz arasındaki farkları karşılaştırır.		1	0	1	0
Hücre-doku-organ-sistem-organizma ilişkisini açıklar.		1	1	0	100
Uzay kirliliğinin nedenlerini ifade ederek bu kirliliğin yol açabileceği olası sonuçları tahmin eder.		1	1	0	100
Kütle ve ağırlık kavramlarını karşılaştırır.		1	1	0	100
Geçmişten günümüze atom kavramı ile ilgili düşüncelerin nasıl değiştiğini sorgular.		1	1	0	100
Yıldız kavramını açıklar.		1	1	0	100
Enerjiyi iş kavramı ile ilişkilendirerek, kinetik ve potansiyel enerji olarak sınıflandırır.		2	1	0	50
Sürtünme kuvvetinin kinetik enerji üzerindeki etkisini örneklerle açıklar.		1	0	1	0
Atomun yapısını ve yapısındaki temel parçacıklarını söyler.		1	1	0	100
Hava veya su direncinin etkisini azaltmaya yönelik bir araç tasarlar.		1	1	0	100
Yer çekimini kütle çekimi olarak gök cisimleri temelinde açıklar.		2	0	2	0
Üreme ana hücrelerinde mayozun nasıl gerçekleştiğini model üzerinde gösterir.		1	1	0	100
Hayvan ve bitki hücrelerini, temel kısımları ve görevleri açısından karşılaştırır.		1	1	0	100
Mitozun canlılar için önemini açıklar.		1	1	0	100

SINAV SONUÇ BELGESİ

2023- 7. SINIF GÜÇLENDİREN KURUMSAL DENEME -3

İSTANBUL / EYÜP / Eyüp Açık Kurs

DERSLERE GÖRE BAŞARI ANALİZİ

Öğrenci	Numara	Sınıf
OĞULCAN ZENGİN	145	7B

Puan Türü	Puan	Genel Ort.	Dereceler				
			Snf	Kurum	İlçe	İl	Genel
LGS	▼ 270,076	285,480	16	101	336	3603	42858
Puanı Hesaplanan:			343	794	6705	82042	
Katılımlar:			23	345	800	6728	82312

Ders	Soru	Doğru	Yanlış	Net	Başarı %	Sınıf Ort.	Kurum Ort.	Genel Ort.
Türkçe	20	10	9	7,00	35	▲ 6,71	▲ 4,06	▲ 6,58
SOSYAL BİLGİLER	10	5	3	4,00	40	▲ 3,96	▲ 1,73	▲ 3,73
Din K.ve A.B.	10	4	4	2,67	27	▼ 6,36	▼ 3,47	▼ 5,03
İngilizce	10	4	6	2,00	20	▼ 4,86	▼ 2,09	▼ 3,55
Matematik	20	7	6	5,00	25	▲ 4,16	▲ 1,20	▲ 3,03
Fen	20	4	9	1,00	5	▼ 8,01	▼ 3,55	▼ 6,80
Toplam:	90	34	37	21,67	24	▼ 34,06	▲ 16,10	▼ 28,74

Soru No	12345678901234567890
Sözel (TÜR)	BDdbDCaddbCdbBaAA AB
Cevap Anh.	BDBDCBABBDCBDAADAB
Sözel (SOS)	ABbc DcCa
Cevap Anh.	AABCCADACB
Sözel (DİN)	acB DCCd d
Cevap Anh.	BDBADCCABC
Sözel (İNG)	ACabcaDAA
Cevap Anh.	ACDCBBADAD
Sayısal (MAT)	AbaDbbb BDA a AD
Cevap Anh.	ACCDDAABBDBCCDADCDCA
Sayısal (FEN)	abAbbDbcCbada
Cevap Anh.	DAACDDCBCBDBDBABA

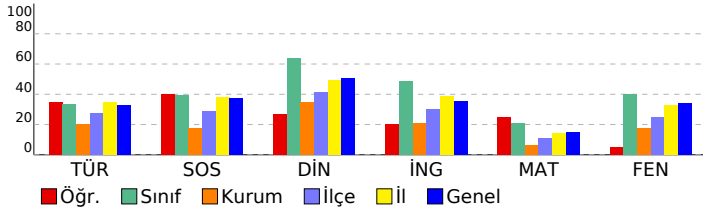

Sözel (TÜR)	S	D	Y	B%
Türkçe	3	2	1	67
Okudukları ile ilgili çıkarımlarda bulunur.	1	1	0	100
Metnin konusunu belirler.	1	0	0	0
Metnin ana fikrini/ana duygusunu belirler.	1	1	0	100
Bağlamdan hareketle bilmediği kelime ve kelime gruplarının anlamını tahmin eder.	2	1	1	50
Yazdıklarını düzenler.	1	0	1	0
Metindeki iş ve işlem basamaklarını kavrar.	2	0	2	0
Çekim eklerinin işlevlerini ayrt eder.	1	1	0	100
Grafik, tablo ve çizelgeyle sunulan bilgileri yorumlar.	1	0	1	0
Metinle ilgili sorular sorar.	1	0	1	0
Medya metinlerini değerlendirir.	1	1	0	100
Fillerin anlam özelliklerini fark eder.	2	2	0	100
Görsellerle ilgili sorulan cevaplar.	1	0	1	0
Metinde ele alınan sorunlara farklı çözümler üretir.	2	1	1	50
Metindeki yardımcı fikirleri belirler.	1	1	0	100

Sözel (SOS)	S	D	Y	B%
SOSYAL BİLGİLER	1	0	1	0
Osmanlı Devleti nin siyasi güç olarak ortaya çıkış sürecini ve bu süreci etkileyen faktörleri açıklar.	1	1	0	100
Medyanın sosyal değişim ve etkileşimdeki rolünü tartışır.	2	0	1	0
Osmanlı Devleti nin fetih siyasetini örnekler üzerinden analiz eder.	1	1	0	100
Bireysel ve toplumsal ilişkilerde olumlu iletişim yollarını kullanır.	1	1	0	100
Osmanlı Devleti nde islahat hareketleri sonucu ortaya çıkan kurumlardan hareketle toplumsal ve ekonomik değişim	1	1	0	100
Avrupa daki gelişmelerle bağlantılı olarak Osmanlı Devleti ni değişime zorlayan süreçleri kavrar.	2	1	1	50
Örnek incelemeler yoluyla geçmişten günümüze, yerleşmeyi etkileyen faktörler hakkında çıkarımlarda bulunur.	1	1	0	100
Osmanlı kültür, sanat ve estetik anlayışına örnekler verir.	1	1	0	100

Sözel (DİN)	S	D	Y	B%
Din K.ve A.B.	2	0	2	0
Ahiret hayatının aşamalarını açıklar.	1	0	0	0
Allah in (c.c.) adlı, merhametli ve affedici olması ile ahiret inancı arasında ilişki kurar.	1	0	1	0
İslam da hac ibadetinin önemini ayet ve hadisler ışığında yorumlar.	2	1	1	50
Haccın yapılışını özetler.	1	1	0	100
Kurban ibadetini İslam in yardımıyla ve dayanışmaya verdiği önem açısından değerlendirir.	1	1	0	100
Umre ibadeti ve önemini açıklar.	1	0	0	0
Nâs suresini okur, anlamını söyler.	1	1	0	100
Hz. İsmail in (a.s.) hayatını ana hatlarıyla tanıtır.	1	1	0	100

Sözel (İNG)	S	D	Y	B%
İngilizce	1	0	1	0
Students will be able to understand short and simple texts on sports.	1	1	0	100
Students will be able to talk about past events with definite time.	1	1	0	100
Students will be able to write simple pieces to compare people.	1	0	1	0
Students will be able to understand a simple text about appearances, personalities, and comparisons including ex	1	1	0	100
Students will be able to recognize specific information in oral texts dealing with past events and dates.	1	0	1	0
Students will be able to describe past events and experiences.	1	0	1	0
Students will be able to talk about other people s appearances and personalities.	1	0	1	0
Students will be able to ask people questions about characteristics of wild animals.	1	0	1	0
Students will be able to ask questions related to the frequency of events.	1	1	0	100
Students will be able to spot the names of wild animals in simple texts.	1	1	0	100

Sayısal (MAT)	S	D	Y	B%
Matematik	3	1	1	33
Tam sayılarla toplama ve çıkarma işlemlerini yapar, ilgili problemleri çözer.	1	0	0	0
Rasyonel sayılarla toplama ve çıkarma işlemlerini yapar.	3	0	1	0
Rasyonel sayılarla çarpma ve bölme işlemlerini yapar.	1	1	0	100
Bir doğal sayı ile bir cebirsel ifadeyi çarpır.	1	1	0	100
Sayı örüntülerinin kuralını harfle ifade eder, kuralı harfle ifade edilen örüntünün istenilen terimini bulur.	1	0	0	0
Tam sayıların kendileri ile tekrarlı çarpımını üslü nicelik olarak ifade eder.	1	0	0	0
Devirli olan ve olmayan ondalık gösterimleri rasyonel sayı olarak ifade eder.	1	1	0	100
Rasyonel sayıların kare ve köklerini hesaplar.	1	1	0	100
Cebirsel ifadelerle toplama ve çıkarma işlemleri yapar.	1	1	0	100
Eşitliğin korunumu ilkesini anlar.	1	1	0	100
Rasyonel sayılarla çok adımlı işlemleri yapar.	1	0	1	0
Rasyonel sayılarla işlem yapmayı gerektiren problemleri çözer.	1	0	1	0
Tam sayılarla işlemler yapmayı gerektiren problemleri çözer.	2	1	1	50
Tam sayılarla çarpma ve bölme işlemlerini yapar.	1	1	0	100

Sayısal (FEN)	S	D	Y	B%
Fen	2	0	0	0
Kinetik ve potansiyel enerji türlerinin birbirine dönüşümünden hareketle enerjinin korunduğu sonucunu çıkarır.	2	0	1	0
Fiziksel anlamda yapılan işin, uygulanan kuvvet ve alınan yolla ilişkili olduğunu açıklar.	1	0	0	0
Mayoz ve mitoz arasındaki farkları karşılaştırır.	1	0	0	0
Hücre-doku-organ-sistem-organizma ilişkisini açıklar.	1	0	0	0
Uzay kirliliğinin nedenlerini ifade ederek bu kirliliğin yol açabileceği olası sonuçları tahmin eder.	1	0	0	0
Kütle ve ağırlık kavramlarını karşılaştırır.	1	0	0	0
Geçmişten günümüze atom kavramı ile ilgili düşüncelerin nasıl değiştiğini sorgular.	1	0	1	0
Yıldız kavramını açıklar.	2	0	2	0
Enerjiyi iş kavramı ile ilişkilendirerek, kinetik ve potansiyel enerji olarak sınıflandırır.	1	1	0	100
Sürtünme kuvvetinin kinetik enerji üzerindeki etkisini örneklerle açıklar.	2	0	2	0
Atomun yapısını ve yapısındaki temel parçacıklarını söyler.	1	1	0	100
Hava veya su direncinin etkisini azaltmaya yönelik bir araç tasarlar.	2	0	2	0
Yer çekimini kütle çekimi olarak gök cisimleri temelinde açıklar.	1	0	1	0
Üreme ana hücrelerinde mayozun nasıl gerçekleştiğini model üzerinde gösterir.	1	1	0	100
Hayvan ve bitki hücrelerini, temel kısımları ve görevleri açısından karşılaştırır.	1	0	1	0
Mitozun canlılar için önemini açıklar.	1	0	1	0

SINAV SONUÇ BELGESİ

2023- 7. SINIF GÜÇLENDİREN KURUMSAL DENEME -3

İSTANBUL / EYÜP / Eyüp Açık Kurs

Öğrenci Numara Sınıf
SAMİ YUSUFKİNCİ 182 7B

Puan Türü	Puan	Genel Ort.	Dereceler				
			Snf	Kurum	İlçe	İl	Genel
LGS	▲ 290,228	285,480	13	74	260	2972	35412
Puanı Hesaplanan:			343	794	6705	82042	
Katılımlar:			23	345	800	6728	82312

Ders	Soru	Doğru	Yanlış	Net	Başarı %	Sınıf Ort.	Kurum Ort.	Genel Ort.
Türkçe	20	8	6	6,00	30	▼ 6,71	▲ 4,06	▼ 6,58
SOSYAL BİLGİLER	10	2	3	1,00	10	▼ 3,96	▼ 1,73	▼ 3,73
Din K.ve A.B.	10	5	2	4,33	43	▼ 6,36	▲ 3,47	▼ 5,03
İngilizce	10	7	0	7,00	70	▲ 4,86	▲ 2,09	▲ 3,55
Matematik	20	9	5	7,33	37	▲ 4,16	▲ 1,20	▲ 3,03
Fen	20	7	12	3,00	15	▼ 8,01	▼ 3,55	▼ 6,80
Toplam:	90	38	28	28,67	32	▼ 34,06	▲ 16,10	▼ 28,74

Soru No	12345678901234567890
Sözel (TÜR)	BADA a ACdDaAa a c
Cevap Anh.	A BADAADBACDBABCDDB
Sözel (SOS)	c b CaB
Cevap Anh.	A BCADACCBA
Sözel (DİN)	dBACd B
Cevap Anh.	A CBACCDABDB
Sözel (İNG)	DADA DCA
Cevap Anh.	A DADABBCDCA
Sayısal (MAT)	bA CBdADB bDadCA
Cevap Anh.	A ADCDADCBADBBAAADDCCA
Sayısal (FEN)	cabdDDBcdBcaBbc bAbD
Cevap Anh.	A ABABDBBACBDCBCDDCAAD

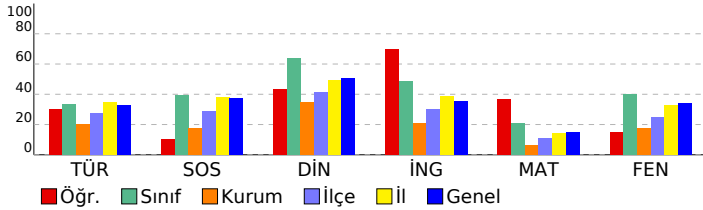

DERSLERE GÖRE BAŞARI ANALİZİ

Sözel (TÜR)

Türkçe	S	D	Y	B%
Okudukları ile ilgili çıkarımlarda bulunur.	3	2	0	67
Metnin konusunu belirler.	1	1	0	100
Metnin ana fikrini/ana duygusunu belirler.	1	1	0	100
Bağlamdan hareketle bilmediği kelime ve kelime gruplarının anlamını tahmin eder.	1	1	0	100
Yazdıklarını düzenler.	2	0	1	0
Metindeki iş ve işlem basamaklarını kavrar.	1	0	1	0
Çekim eklerinin işlevlerini ayrt eder.	2	2	0	100
Grafik, tablo ve çizelgeyle sunulan bilgileri yorumlar.	1	0	1	0
Metinle ilgili sorular sorar.	1	1	0	100
Medya metinlerini değerlendirir.	1	0	1	0
Fillerin anlam özelliklerini fark eder.	1	0	0	0
Görsellerle ilgili sorulan cevaplar.	2	0	2	0
Metinde ele alınan sorunlara farklı çözümler üretir.	1	0	0	0
Metindeki yardımcı fikirleri belirler.	2	0	0	0

Sözel (SOS)

SOSYAL BİLGİLER

SOSYAL BİLGİLER	S	D	Y	B%
Osmanlı Devleti nin siyasi güç olarak ortaya çıkış sürecini ve bu süreci etkileyen faktörleri açıklar.	1	0	1	0
Medyanın sosyal değişim ve etkileşimdeki rolünü tartışır.	1	0	0	0
Osmanlı Devleti nin fetih siyasetini örnekler üzerinden analiz eder.	2	0	0	0
Bireysel ve toplumsal ilişkilerde olumlu iletişim yollarını kullanır.	1	0	1	0
Osmanlı Devleti nde islahat hareketleri sonucu ortaya çıkan kurumlardan hareketle toplumsal ve ekonomik değişim ve gelişmelerle bağlantılı olarak Osmanlı Devleti ni değişime zorlayan süreçleri kavrar.	1	1	0	100
Avrupa daki gelişmelerle bağlantılı olarak Osmanlı Devleti ni değişime zorlayan süreçleri kavrar.	1	0	1	0
Örnek incelemeler yoluyla geçmişten günümüze, yerleşmeyi etkileyen faktörler hakkında çıkarımlarda bulunur.	2	1	0	50
Osmanlı kültür, sanat ve estetik anlayışına örnekler verir.	1	0	0	0

Sözel (DİN)

Din K.ve A.B.

Din K.ve A.B.	S	D	Y	B%
Ahiret hayatının aşamalarını açıklar.	2	0	1	0
Allah ın (c.c.) adlı, merhametli ve affedicisi olması ile ahiret inancı arasında ilişki kurar.	1	1	0	100
İslam da hac ibadetinin önemini ayet ve hadisler ışığında yorumlar.	1	1	0	100
Haccın yapılışını özetler.	2	1	0	50
Kurban ibadetini İslam ın yardımıyla ve dayanışmaya verdiği önem açısından değerlendirir.	1	0	1	0
Umre ibadeti ve önemini açıklar.	1	1	0	100
Nâs suresini okur, anlamını söyler.	1	0	0	0
Hz. İsmail in (a.s.) hayatını ana hatlarıyla tanıtır.	1	1	0	100

Sözel (İNG)

İngilizce

İngilizce	S	D	Y	B%
Students will be able to understand short and simple texts on sports.	1	1	0	100
Students will be able to talk about past events with definite time.	1	1	0	100
Students will be able to write simple pieces to compare people.	1	1	0	100
Students will be able to understand a simple text about appearances, personalities, and comparisons including ex	1	1	0	100
Students will be able to recognize specific information in oral texts dealing with past events and dates.	1	0	0	0
Students will be able to describe past events and experiences.	1	0	0	0
Students will be able to talk about other people s appearances and personalities.	1	0	0	0
Students will be able to ask people questions about characteristics of wild animals.	1	1	0	100
Students will be able to ask questions related to the frequency of events.	1	1	0	100
Students will be able to spot the names of wild animals in simple texts.	1	1	0	100

Sayısal (MAT)

Matematik

Matematik	S	D	Y	B%
Tam sayılarla toplama ve çıkarma işlemlerini yapar, ilgili problemleri çözer.	3	1	1	33
Rasyonel sayılarla toplama ve çıkarma işlemlerini yapar.	1	0	0	0
Rasyonel sayılarla çarpma ve bölme işlemlerini yapar.	3	1	0	33
Bir doğal sayı ile bir cebirsel ifadeyi çarpır.	1	0	1	0
Sayı örüntülerinin kuralını harfle ifade eder, kuralı harfle ifade edilen örüntünün istenilen terimini bulur.	1	1	0	100
Tam sayıların kendileri ile tekrarlı çarpımını üslü nicelik olarak ifade eder.	1	1	0	100
Devirli olan ve olmayan ondalık gösterimleri rasyonel sayı olarak ifade eder.	2	0	1	0
Rasyonel sayıların kare ve köklerini hesaplar.	1	1	0	100
Cebirsel ifadelerle toplama ve çıkarma işlemleri yapar.	1	1	0	100
Eşitliğin korunumu ilkesini anlar.	1	1	0	100
Rasyonel sayılarla çok adımlı işlemleri yapar.	1	0	0	0
Rasyonel sayılarla işlem yapmayı gerektiren problemleri çözer.	1	0	1	0
Tam sayılarla işlemler yapmayı gerektiren problemleri çözer.	1	1	0	100
Tam sayılarla çarpma ve bölme işlemlerini yapar.	2	1	1	50

Sayısal (FEN)

Fen

Fen	S	D	Y	B%
Kinetik ve potansiyel enerji türlerinin birbirine dönüşümünden hareketle enerjinin korunduğu sonucunu çıkarır.	2	0	2	0
Fiziksel anlamda yapılan işin, uygulanan kuvvet ve alınan yolla ilişkili olduğunu açıklar.	2	1	1	50
Mayoz ve mitoz arasındaki farkları karşılaştırır.	1	0	1	0
Hücre-doku-organ-sistem-organizma ilişkisini açıklar.	1	1	0	100
Uzay kirliliğinin nedenlerini ifade ederek bu kirliliğin yol açabileceği olası sonuçları tahmin eder.	1	1	0	100
Kütle ve ağırlık kavramlarını karşılaştırır.	1	1	0	100
Geçmişten günümüze atom kavramı ile ilgili düşüncelerin nasıl değiştiğini sorgular.	1	0	1	0
Yıldız kavramını açıklar.	1	0	1	0
Enerjiyi iş kavramı ile ilişkilendirerek, kinetik ve potansiyel enerji olarak sınıflandırır.	2	0	2	0
Sürtünme kuvvetinin kinetik enerji üzerindeki etkisini örneklerle açıklar.	1	0	1	0
Atomun yapısını ve yapısındaki temel parçacıklarını söyler.	1	1	0	100
Hava veya su direncinin etkisini azaltmaya yönelik bir araç tasarlar.	1	0	1	0
Yer çekimini kütle çekimi olarak gök cisimleri temelinde açıklar.	2	0	1	0
Üreme ana hücrelerinde mayozun nasıl gerçekleştiğini model üzerinde gösterir.	1	0	1	0
Hayvan ve bitki hücrelerini, temel kısımları ve görevleri açısından karşılaştırır.	1	1	0	100
Mitozun canlılar için önemini açıklar.	1	1	0	100

SINAV SONUÇ BELGESİ

2023- 7. SINIF GÜÇLENDİREN KURUMSAL DENEME -3

İSTANBUL / EYÜP / Eyüp Açık Kurs

DERSLERE GÖRE BAŞARI ANALİZİ

Öğrenci	Numara	Sınıf
SARA ECRİNTUNÇ	168	7B

Sözel (TÜR)	S	D	Y	B%
Türkçe				
Okudukları ile ilgili çıkarımlarda bulunur.	3	1	2	33
Metnin konusunu belirler.	1	1	0	100
Metnin ana fikrin/ana duygusunu belirler.	1	0	1	0
Bağlamdan hareketle bilmediği kelime ve kelime gruplarının anlamını tahmin eder.	1	1	0	100
Yazdıklarını düzenler.	2	0	2	0
Metindeki iş ve işlem basamaklarını kavrar.	1	0	1	0
Çekim eklerinin işlevlerini ayrt eder.	2	1	1	50
Grafik, tablo ve çizelgeyle sunulan bilgileri yorumlar.	1	1	0	100
Metinle ilgili sorular sorar.	1	0	1	0
Medya metinlerini değerlendirir.	1	1	0	100
Fillerin anlam özelliklerini fark eder.	1	0	1	0
Görsellerle ilgili sorulan cevaplar.	2	2	0	100
Metinde ele alınan sorunlara farklı çözümler üretir.	1	0	1	0
Metindeki yardımcı fikirleri belirler.	2	0	2	0

Puan Türü	Puan	Genel Ort.	Dereceler				
			Snf	Kurum	İlçe	İl	Genel
LGS	▲ 301,148	285,480	12	63	228	2629	31543
Puanı Hesaplanan:			343	794	6705	82042	
Katılımlar:			23	345	800	6728	82312

Sözel (SOS)	S	D	Y	B%
SOSYAL BİLGİLER				
Osmanlı Devleti nin siyasi güç olarak ortaya çıkış sürecini ve bu süreci etkileyen faktörleri açıklar.	1	0	1	0
Medyanın sosyal değişim ve etkileşimdeki rolünü tartışır.	1	1	0	100
Osmanlı Devleti nin fetih siyasetini örnekler üzerinden analiz eder.	2	0	2	0
Bireysel ve toplumsal ilişkilerde olumlu iletişim yollarını kullanır.	1	1	0	100
Osmanlı Devleti nde islahat hareketleri sonucu ortaya çıkan kurumlardan hareketle toplumsal ve ekonomik değişimi açıklar.	1	0	1	0
Avrupa daki gelişmelerle bağlantılı olarak Osmanlı Devleti ni değişime zorlayan süreçleri kavrar.	1	1	0	100
Örnek incelemeler yoluyla geçmişten günümüze, yerleşmeyi etkileyen faktörler hakkında çıkarımlarda bulunur.	2	2	0	100
Osmanlı kültür, sanat ve estetik anlayışına örnekler verir.	1	1	0	100

Ders	Soru	Doğru	Yanlış	Net	Başarı %	Sınıf Ort.	Kurum Ort.	Genel Ort.
Türkçe	20	8	12	4,00	20	▼ 6,71	▼ 4,06	▼ 6,58
SOSYAL BİLGİLER	10	6	4	4,67	47	▲ 3,96	▲ 1,73	▲ 3,73
Din K.ve A.B.	10	9	1	8,67	87	▲ 6,36	▲ 3,47	▲ 5,03
İngilizce	10	6	4	4,67	47	▼ 4,86	▲ 2,09	▲ 3,55
Matematik	20	9	11	5,33	27	▲ 4,16	▲ 1,20	▲ 3,03
Fen	20	11	9	8,00	40	▼ 8,01	▲ 3,55	▲ 6,80
Toplam:	90	49	41	35,33	39	▲ 34,06	▲ 16,10	▲ 28,74

Sözel (DİN)	S	D	Y	B%
Din K.ve A.B.				
Ahiret hayatının aşamalarını açıklar.	2	1	1	50
Allah in (c.c.) adli, merhametli ve affedicisi olması ile ahiret inancını arasında ilişki kurar.	1	1	0	100
İslam da hac ibadetinin önemini ayet ve hadisler ışığında yorumlar.	1	1	0	100
Haccın yapılışını özetler.	2	2	0	100
Kurban ibadetini İslam in yardımıyla ve dayanışmaya verdiği önem açısından değerlendirir.	1	1	0	100
Umre ibadeti ve önemini açıklar.	1	1	0	100
Nâs suresini okur, anlamını söyler.	1	1	0	100
Hız. İsmail in (a.s.) hayatını ana hatlarıyla tanıtır.	1	1	0	100

Soru No	12345678901234567890
Sözel (TÜR)	BccbdDdBaDCcccdAaAB
Cevap Anh.	BDBDCBABBCCABDAADAB

Sözel (İNG)	S	D	Y	B%
İngilizce				
Students will be able to understand short and simple texts on sports.	1	1	0	100
Students will be able to talk about past events with definite time.	1	1	0	100
Students will be able to write simple pieces to compare people.	1	0	1	0
Students will be able to understand a simple text about appearances, personalities, and comparisons including ex	1	0	1	0
Students will be able to recognize specific information in oral texts dealing with past events and dates.	1	0	1	0
Students will be able to describe past events and experiences.	1	1	0	100
Students will be able to talk about other people s appearances and personalities.	1	0	1	0
Students will be able to ask people questions about characteristics of wild animals.	1	1	0	100
Students will be able to ask questions related to the frequency of events.	1	1	0	100
Students will be able to spot the names of wild animals in simple texts.	1	1	0	100

Sözel (SOS)	AABCacDdCd
Cevap Anh.	AABCADACB
Sözel (DİN)	BbBADCCABC
Cevap Anh.	BDBADCCABC

Sayısal (MAT)	S	D	Y	B%
Matematik				
Tam sayılarla toplama ve çıkarma işlemlerini yapar, ilgili problemleri çözer.	3	0	3	0
Rasyonel sayılarla toplama ve çıkarma işlemlerini yapar.	1	1	0	100
Rasyonel sayılarla çarpma ve bölme işlemlerini yapar.	3	2	1	67
Bir doğal sayı ile bir cebirsel ifadeyi çarpar.	1	0	1	0
Sayı örüntülerinin kuralını harfle ifade eder, kuralı harfle ifade edilen örüntünün istenilen terimini bulur.	1	0	1	0
Tam sayıların kendileri ile tekrarlı çarpımını üslü nicelik olarak ifade eder.	1	1	0	100
Devirli olan ve olmayan ondalık gösterimleri rasyonel sayı olarak ifade eder.	2	1	1	50
Rasyonel sayıların kare ve köklerini hesaplar.	1	0	1	0
Cebirsel ifadelerle toplama ve çıkarma işlemleri yapar.	1	0	1	0
Eşitliğin korunumu ilkesini anlar.	1	0	1	0
Rasyonel sayılarla çok adımlı işlemleri yapar.	1	0	1	0
Rasyonel sayılarla işlem yapmayı gerektiren problemleri çözer.	1	1	0	100
Tam sayılarla işlemler yapmayı gerektiren problemleri çözer.	1	1	0	100
Tam sayılarla çarpma ve bölme işlemlerini yapar.	2	2	0	100

Sözel (İNG)	ACDdBabcAD
Cevap Anh.	ACDCBBADAD
Sayısal (MAT)	ACCaDacBdcdaBbabbCDD
Cevap Anh.	ACCDDAABBDBABCCDADCD

Sayısal (FEN)	S	D	Y	B%
Fen				
Kinetik ve potansiyel enerji türlerinin birbirine dönüşümünden hareketle enerjinin korunduğu sonucunu çıkarır.	2	0	2	0
Fiziksel anlamda yapılan işin, uygulanan kuvvet ve alınan yolla ilişkili olduğunu açıklar.	2	2	0	100
Mayoz ve mitoz arasındaki farkları karşılaştırır.	1	1	0	100
Hücre-doku-organ-sistem-organizma ilişkisini açıklar.	1	0	1	0
Uzay kirliliğinin nedenlerini ifade ederek bu kirliliğin yol açabileceği olası sonuçları tahmin eder.	1	1	0	100
Kütle ve ağırlık kavramlarını karşılaştırır.	1	1	0	100
Geçmişten günümüze atom kavramı ile ilgili düşüncelerin nasıl değiştiğini sorgular.	1	1	0	100
Yıldız kavramını açıklar.	1	0	1	0
Enerjiyi iş kavramı ile ilişkilendirerek, kinetik ve potansiyel enerji olarak sınıflandırır.	2	1	1	50
Sürtünme kuvvetinin kinetik enerji üzerindeki etkisini örneklerle açıklar.	1	0	1	0
Atomun yapısını ve yapısındaki temel parçacıklarını söyler.	1	1	0	100
Hava veya su direncinin etkisini azaltmaya yönelik bir araç tasarlar.	1	1	0	100
Yer çekimini kütle çekimi olarak gök cisimleri temelinde açıklar.	2	0	2	0
Üreme ana hücrelerinde mayozun nasıl gerçekleştiğini model üzerinde gösterir.	1	0	1	0
Hayvan ve bitki hücrelerini, temel kısımları ve görevleri açısından karşılaştırır.	1	1	0	100
Mitozun canlılar için önemini açıklar.	1	1	0	100

Sayısal (FEN)	DbAdbDaBaDBbABDaBbBc
Cevap Anh.	DAACDDCBCBACBDBBABA

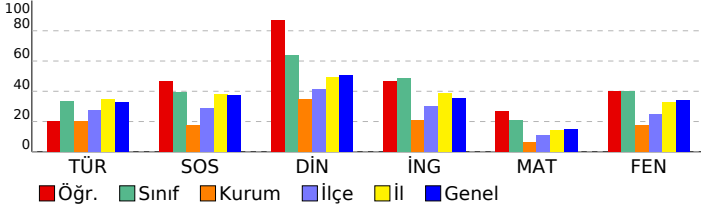

SINAV SONUÇ BELGESİ

2023- 7. SINIF GÜÇLENDİREN KURUMSAL DENEME -3

İSTANBUL / EYÜP / Eyüp Açık Kurs

DERSLERE GÖRE BAŞARI ANALİZİ

Öğrenci	Numara	Sınıf
ŞEVVAL BAKTİMUR	200	7B

Sözel (TÜR)	S	D	Y	B%
Türkçe				
Okudukları ile ilgili çıkarımlarda bulunur.	3	0	3	0
Metnin konusunu belirler.	1	0	1	0
Metnin ana fikrini/ana duygusunu belirler.	1	1	0	100
Bağlamdan hareketle bilmediği kelime ve kelime gruplarının anlamını tahmin eder.	1	1	0	100
Yazdıklarını düzenler.	2	0	2	0
Metindeki iş ve işlem basamaklarını kavrar.	1	0	1	0
Çekim eklerinin işlevlerini ayrt eder.	2	0	2	0
Grafik, tablo ve çizelgeyle sunulan bilgileri yorumlar.	1	0	1	0
Metinle ilgili sorular sorar.	1	1	0	100
Medya metinlerini değerlendirir.	1	0	1	0
Fillerin anlam özelliklerini fark eder.	1	1	0	100
Görsellerle ilgili sorulan cevaplar.	2	2	0	100
Metinde ele alınan sorunlara farklı çözümler üretir.	1	0	1	0
Metindeki yardımcı fikirleri belirler.	2	1	1	50

Puan Türü	Puan	Genel Ort.	Dereceler				
			Snf	Kurum	İlçe	İl	Genel
LGS	▼ 233,828	285,480	21	186	511	4935	58508
Puanı Hesaplanan:			343	794	6705	82042	
Katılımlar:			23	345	800	6728	82312

Sözel (SOS)	S	D	Y	B%
SOSYAL BİLGİLER				
Osmanlı Devleti nin siyasi güç olarak ortaya çıkış sürecini ve bu süreci etkileyen faktörleri açıklar.	1	0	1	0
Medyanın sosyal değişim ve etkileşimdeki rolünü tartışır.	1	0	1	0
Osmanlı Devleti nin fetih siyasetini örnekler üzerinden analiz eder.	2	0	2	0
Bireysel ve toplumsal ilişkilerde olumlu iletişim yollarını kullanır.	1	0	1	0
Osmanlı Devleti nde islahat hareketleri sonucu ortaya çıkan kurumlardan hareketle toplumsal ve ekonomik değişimi açıklar.	1	0	1	0
Avrupa daki gelişmelerle bağlantılı olarak Osmanlı Devleti ni değişime zorlayan süreçleri kavrar.	1	0	1	0
Örnek incelemeler yoluyla geçmişten günümüze, yerleşmeyi etkileyen faktörler hakkında çıkarımlarda bulunur.	2	1	1	50
Osmanlı kültür, sanat ve estetik anlayışına örnekler verir.	1	0	1	0

Ders	Soru	Doğru	Yanlış	Net	Başarı %	Sınıf Ort.	Kurum Ort.	Genel Ort.
Türkçe	20	7	13	2,67	13	▼ 6,71	▼ 4,06	▼ 6,58
SOSYAL BİLGİLER	10	1	9	-2,00	-20	▼ 3,96	▼ 1,73	▼ 3,73
Din K.ve A.B.	10	6	4	4,67	47	▼ 6,36	▲ 3,47	▼ 5,03
İngilizce	10	3	7	0,67	7	▼ 4,86	▼ 2,09	▼ 3,55
Matematik	20	4	16	-1,33	-7	▼ 4,16	▼ 1,20	▼ 3,03
Fen	20	10	10	6,67	33	▼ 8,01	▲ 3,55	▼ 6,80
Toplam:	90	31	59	11,33	13	▼ 34,06	▼ 16,10	▼ 28,74

Sözel (DİN)	S	D	Y	B%
Din K.ve A.B.				
Ahret hayatının aşamalarını açıklar.	2	1	1	50
Allah ın (c.c.) adlı, merhametli ve affedici olması ile ahiret inancı arasında ilişki kurar.	1	1	0	100
İslam da hac ibadetinin önemini ayet ve hadisler ışığında yorumlar.	1	0	1	0
Haccın yapılışını özetler.	2	0	2	0
Kurban ibadetini İslam ın yardımıyla ve dayanışmaya verdiği önem açısından değerlendirir.	1	1	0	100
Urmeye ibadeti ve önemini açıklar.	1	1	0	100
Nâs suresini okur, anlamını söyler.	1	1	0	100
Hız. İsmail ın (a.s.) hayatını ana hatlarıyla tanıtır.	1	1	0	100

Soru No	12345678901234567890
Sözel (TÜR)	ccDadaacdbbaAdCdacDB
Cevap Anh.	A BADAADBACCDBABCDDB

Sözel (İNG)	S	D	Y	B%
İngilizce				
Students will be able to understand short and simple texts on sports.	1	0	1	0
Students will be able to talk about past events with definite time.	1	1	0	100
Students will be able to write simple pieces to compare people.	1	0	1	0
Students will be able to understand a simple text about appearances, personalities, and comparisons including ex	1	0	1	0
Students will be able to recognize specific information in oral texts dealing with past events and dates.	1	0	1	0
Students will be able to describe past events and experiences.	1	0	1	0
Students will be able to talk about other people s appearances and personalities.	1	1	0	100
Students will be able to ask people questions about characteristics of wild animals.	1	0	1	0
Students will be able to ask questions related to the frequency of events.	1	0	1	0
Students will be able to spot the names of wild animals in simple texts.	1	1	0	100

Sözel (SOS)	dacacbdacA
Cevap Anh.	A BCADACCBA

Sayısal (MAT)	S	D	Y	B%
Matematik				
Tam sayılarla toplama ve çıkarma işlemlerini yapar, ilgili problemleri çözer.	3	0	3	0
Rasyonel sayılarla toplama ve çıkarma işlemlerini yapar.	1	0	1	0
Rasyonel sayılarla çarpma ve bölme işlemlerini yapar.	3	0	3	0
Bir doğal sayı ile bir cebirsel ifadeyi çarpır.	1	0	1	0
Sayı örüntülerinin kuralını harfle ifade eder, kuralı harfle ifade edilen örüntünün istenilen terimini bulur.	1	1	0	100
Tam sayıların kendileri ile tekrarlı çarpımını üslü nicelik olarak ifade eder.	1	1	0	100
Devirli olan ve olmayan ondalık gösterimleri rasyonel sayı olarak ifade eder.	2	0	2	0
Rasyonel sayıların kare ve köklerini hesaplar.	1	0	1	0
Cebirsel ifadelerle toplama ve çıkarma işlemleri yapar.	1	0	1	0
Eşitliğin korunumu ilkesini anlar.	1	1	0	100
Rasyonel sayılarla çok adımlı işlemleri yapar.	1	1	0	100
Rasyonel sayılarla işlem yapmayı gerektiren problemleri çözer.	1	0	1	0
Tam sayılarla işlemler yapmayı gerektiren problemleri çözer.	1	0	1	0
Tam sayılarla çarpma ve bölme işlemlerini yapar.	2	0	2	0

Sözel (DİN)	CBbbCDABbc
Cevap Anh.	A CBACCDABDB

Sayısal (FEN)	S	D	Y	B%
Fen				
Kinetik ve potansiyel enerji türlerinin birbirine dönüşümünden hareketle enerjinin bulunduğu sonucunu çıkarır.	2	2	0	100
Fiziksel anlamda yapılan işin, uygulanan kuvvet ve alınan yolla ilişkili olduğunu açıklar.	2	1	1	50
Mayoz ve mitoz arasındaki farkları karşılaştırır.	1	0	1	0
Hücre-doku-organ-sistem-organizma ilişkisini açıklar.	1	1	0	100
Uzay kirliliğinin nedenlerini ifade ederek bu kirliliğin yol açabileceği olası sonuçları tahmin eder.	1	1	0	100
Kütle ve ağırlık kavramlarını karşılaştırır.	1	1	0	100
Geçmişten günümüze atom kavramı ile ilgili düşüncelerin nasıl değiştiğini sorgular.	1	1	0	100
Yıldız kavramını açıklar.	1	0	1	0
Enerjiyi iş kavramı ile ilişkilendirerek, kinetik ve potansiyel enerji olarak sınıflandırır.	2	1	1	50
Sürtünme kuvvetinin kinetik enerji üzerindeki etkisini örneklerle açıklar.	1	1	0	100
Atomun yapısını ve yapısındaki temel parçacıklarını söyler.	1	0	1	0
Hava veya su direncinin etkisini azaltmaya yönelik bir araç tasarlar.	1	1	0	100
Yer çekimini kütle çekimi olarak gök cisimleri temelinde açıklar.	2	0	2	0
Üreme ana hücrelerinde mayozun nasıl gerçekleştiğini model üzerinde gösterir.	1	0	1	0
Hayvan ve bitki hücrelerini, temel kısımları ve görevleri açısından karşılaştırır.	1	0	1	0
Mitozun canlılar için önemini açıklar.	1	0	1	0

Sözel (İNG)	bAbcdaCadA
Cevap Anh.	A DADABBCCDA

Sayısal (MAT)	bcabAbaBabaBdAbaabdd
Cevap Anh.	A ADCDADCBBADBBAAADCCCA

Sayısal (FEN)	AdAaDDBaBaCdCdbadba
Cevap Anh.	A ABABDDBACBDCBCDDCAAD

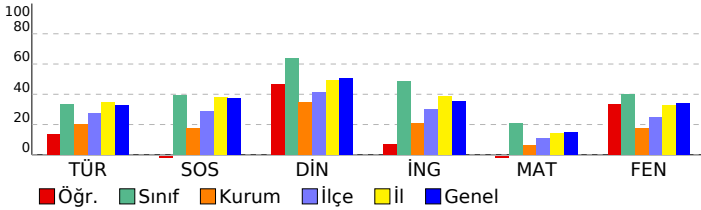

SINAV SONUÇ BELGESİ

2023- 7. SINIF GÜÇLENDİREN KURUMSAL DENEME -3

İSTANBUL / EYÜP / Eyüp Açık Kurs		
Öğrenci	Numara	Sınıf
UMUT AKÇAY	294	7B

Puan Türü	Puan	Genel Ort.	Dereceler				
			Snf	Kurum	İlçe	İl	Genel
LGS	▼ 277,231	285,480	15	88	302	3369	40152
Puanı Hesaplanan:			343	794	6705	82042	
Katılımlar:			23	345	800	6728	82312

Ders	Soru	Doğru	Yanlış	Net	Başarı %	Sınıf Ort.	Kurum Ort.	Genel Ort.
Türkçe	20	12	8	9,33	47	▲ 6,71	▲ 4,06	▲ 6,58
SOSYAL BİLGİLER	10	8	2	7,33	73	▲ 3,96	▲ 1,73	▲ 3,73
Din K.ve A.B.	10	8	2	7,33	73	▲ 6,36	▲ 3,47	▲ 5,03
İngilizce	10	3	7	0,67	7	▼ 4,86	▼ 2,09	▼ 3,55
Matematik	20	5	15	0,00	0	▼ 4,16	▼ 1,20	▼ 3,03
Fen	20	8	12	4,00	20	▼ 8,01	▲ 3,55	▼ 6,80
Toplam:	90	44	46	28,67	32	▼ 34,06	▲ 16,10	▼ 28,74

Soru No	12345678901234567890
Sözel (TÜR)	cDcaDbBaDaCcBdCaDAB
Cevap Anh.	BDBDCBAbDCCABDAADAB
Sözel (SOS)	AABCCADcdB
Cevap Anh.	AABCCADACB
Sözel (DİN)	BDdADCCABd
Cevap Anh.	BDBADCCABC
Sözel (İNG)	cdabBcAccD
Cevap Anh.	ACDCBBADAD
Sayısal (MAT)	AdbacbbbaBDcdaCcAbdbc
Cevap Anh.	ACCDDAABBDBCCDADCD
Sayısal (FEN)	DbcCabbdaaBCcBDDcAab
Cevap Anh.	DAACDDCBCBDBDBABA

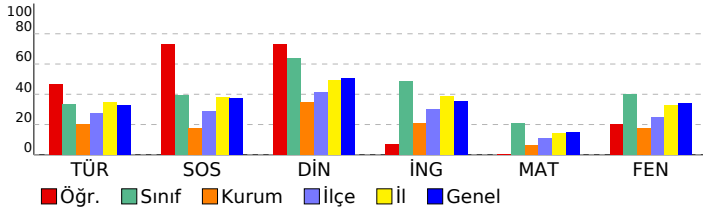

DERSLERE GÖRE BAŞARI ANALİZİ

Sözel (TÜR)

Türkçe	S	D	Y	B%
Okudukları ile ilgili çıkarımlarda bulunur.	3	2	1	67
Metnin konusunu belirler.	1	1	0	100
Metnin ana fikrini/ana duygusunu belirler.	1	1	0	100
Bağlamdan hareketle bilmediği kelime ve kelime gruplarının anlamını tahmin eder.	1	1	0	100
Yazdıklarını düzenler.	2	0	2	0
Metindeki iş ve işlem basamaklarını kavrar.	1	1	0	100
Çekim eklerinin işlevlerini ayrt eder.	2	2	0	100
Grafik, tablo ve çizelgeyle sunulan bilgileri yorumlar.	1	0	1	0
Metinle ilgili sorular sorar.	1	1	0	100
Medya metinlerini değerlendirir.	1	1	0	100
Fillerin anlam özelliklerini fark eder.	1	0	1	0
Görsellerle ilgili sorulan cevaplar.	2	1	1	50
Metinde ele alınan sorunlara farklı çözümler üretir.	1	0	1	0
Metindeki yardımcı fikirleri belirler.	2	1	1	50

Sözel (SOS)

SOSYAL BİLGİLER

SOSYAL BİLGİLER	S	D	Y	B%
Osmanlı Devleti nin siyasi güç olarak ortaya çıkış sürecini ve bu süreci etkileyen faktörleri açıklar.	1	1	0	100
Medyanın sosyal değişim ve etkileşimdeki rolünü tartışır.	1	0	1	0
Osmanlı Devleti nin fetih siyasetini örnekler üzerinden analiz eder.	2	1	1	50
Bireysel ve toplumsal ilişkilerde olumlu iletişim yollarını kullanır.	1	1	0	100
Osmanlı Devleti nde islahat hareketleri sonucu ortaya çıkan kurumlardan hareketle toplumsal ve ekonomik değişim	1	1	0	100
Avrupa daki gelişmelerle bağlantılı olarak Osmanlı Devleti ni değişime zorlayan süreçleri kavrar.	1	1	0	100
Örnek incelemeler yoluyla geçmişten günümüze, yerleşmeyi etkileyen faktörler hakkında çıkarımlarda bulunur.	2	2	0	100
Osmanlı kültür, sanat ve estetik anlayışına örnekler verir.	1	1	0	100

Sözel (DİN)

Din K.ve A.B.

Din K.ve A.B.	S	D	Y	B%
Ahiret hayatının aşamalarını açıklar.	2	1	1	50
Allah in (c.c.) adlı, merhametli ve affedicisi olması ile ahiret inancını arasında ilişki kurar.	1	1	0	100
İslam da hac ibadetinin önemini ayet ve hadisler ışığında yorumlar.	1	1	0	100
Haccın yapılışını özetler.	2	2	0	100
Kurban ibadetini İslam in yardımıyla ve dayanışmaya verdiği önem açısından değerlendirir.	1	1	0	100
Umre ibadeti ve önemini açıklar.	1	1	0	100
Nâs suresini okur, anlamını söyler.	1	1	0	100
Hız. İsmail in (a.s.) hayatını ana hatlarıyla tanıtır.	1	0	1	0

Sözel (İNG)

İngilizce

İngilizce	S	D	Y	B%
Students will be able to understand short and simple texts on sports.	1	1	0	100
Students will be able to talk about past events with definite time.	1	0	1	0
Students will be able to write simple pieces to compare people.	1	0	1	0
Students will be able to understand a simple text about appearances, personalities, and comparisons including ex	1	1	0	100
Students will be able to recognize specific information in oral texts dealing with past events and dates.	1	0	1	0
Students will be able to describe past events and experiences.	1	1	0	100
Students will be able to talk about other people s appearances and personalities.	1	0	1	0
Students will be able to ask people questions about characteristics of wild animals.	1	0	1	0
Students will be able to ask questions related to the frequency of events.	1	0	1	0
Students will be able to spot the names of wild animals in simple texts.	1	0	1	0

Sayısal (MAT)

Matematik

Matematik	S	D	Y	B%
Tam sayılarla toplama ve çıkarma işlemlerini yapar, ilgili problemleri çözer.	3	1	2	33
Rasyonel sayılarla toplama ve çıkarma işlemlerini yapar.	1	0	1	0
Rasyonel sayılarla çarpma ve bölme işlemlerini yapar.	3	0	3	0
Bir doğal sayı ile bir cebirsel ifadeyi çarpır.	1	0	1	0
Sayı örüntülerinin kuralını harfle ifade eder, kuralı harfle ifade edilen örüntünün istenilen terimini bulur.	1	1	0	100
Tam sayıların kendileri ile tekrarlı çarpımını üslü nicelik olarak ifade eder.	1	0	1	0
Devirli olan ve olmayan ondalık gösterimleri rasyonel sayı olarak ifade eder.	2	0	2	0
Rasyonel sayıların kare ve köklerini hesaplar.	1	0	1	0
Cebirsel ifadelerle toplama ve çıkarma işlemlerini yapar.	1	1	0	100
Eşitliğin korunumu ilkesini anlar.	1	1	0	100
Rasyonel sayılarla çok adımlı işlemleri yapar.	1	0	1	0
Rasyonel sayılarla işlem yapmayı gerektiren problemleri çözer.	1	0	1	0
Tam sayılarla işlemler yapmayı gerektiren problemleri çözer.	1	0	1	0
Tam sayılarla çarpma ve bölme işlemlerini yapar.	2	1	1	50

Sayısal (FEN)

Fen

Fen	S	D	Y	B%
Kinetik ve potansiyel enerji türlerinin birbirine dönüşümünden hareketle enerjinin korunduğu sonucunu çıkarır.	2	1	1	50
Fiziksel anlamda yapılan işin, uygulanan kuvvet ve alınan yolla ilişkili olduğunu açıklar.	2	1	1	50
Mayoz ve mitoz arasındaki farkları karşılaştırır.	1	0	1	0
Hücre-doku-organ-sistem-organizma ilişkisini açıklar.	1	1	0	100
Uzay kirliliğinin nedenlerini ifade ederek bu kirliliğin yol açabileceği olası sonuçları tahmin eder.	1	1	0	100
Kütle ve ağırlık kavramlarını karşılaştırır.	1	1	0	100
Geçmişten günümüze atom kavramı ile ilgili düşüncelerin nasıl değiştiğini sorgular.	1	0	1	0
Yıldız kavramını açıklar.	1	1	0	100
Enerjiyi iş kavramı ile ilişkilendirerek, kinetik ve potansiyel enerji olarak sınıflandırır.	2	0	2	0
Sürtünme kuvvetinin kinetik enerji üzerindeki etkisini örneklerle açıklar.	1	0	1	0
Atomun yapısını ve yapısındaki temel parçacıklarını söyler.	1	0	1	0
Hava veya su direncinin etkisini azaltmaya yönelik bir araç tasarlar.	1	0	1	0
Yer çekimini kütle çekimi olarak gök cisimleri temelinde açıklar.	2	0	2	0
Üreme ana hücrelerinde mayozun nasıl gerçekleştiğini model üzerinde gösterir.	1	1	0	100
Hayvan ve bitki hücrelerini, temel kısımları ve görevleri açısından karşılaştırır.	1	0	1	0
Mitozun canlılar için önemini açıklar.	1	1	0	100

SINAV SONUÇ BELGESİ	2023- 7. SINIF GÜÇLENDİREN KURUMSAL DENEME -3
İSTANBUL / EYÜP / Eyüp Açık Kurs	

Öğrenci	Numara	Sınıf
YUSUF CEVENBER	187	7B

Puan Türü	Puan	Genel Ort.	Dereceler				
			Snf	Kurum	İlçe	İl	Genel
LGS	▲ 344,522	285,480	4	12	99	1442	18229
Puanı Hesaplanan:			343	794	6705	82042	
Katılımlar:			23	345	800	6728	82312

Ders	Soru	Doğru	Yanlış	Net	Başarı %	Sınıf Ort.	Kurum Ort.	Genel Ort.
Türkçe	20	12	7	9,67	48	▲ 6,71	▲ 4,06	▲ 6,58
SOSYAL BİLGİLER	10	7	3	6,00	60	▲ 3,96	▲ 1,73	▲ 3,73
Din K.ve A.B.	10	9	1	8,67	87	▲ 6,36	▲ 3,47	▲ 5,03
İngilizce	10	8	2	7,33	73	▲ 4,86	▲ 2,09	▲ 3,55
Matematik	20	6	5	4,33	22	▲ 4,16	▲ 1,20	▲ 3,03
Fen	20	15	5	13,33	67	▲ 8,01	▲ 3,55	▲ 6,80
Toplam:	90	57	23	49,33	55	▲ 34,06	▲ 16,10	▲ 28,74

Soru No	12345678901234567890
Sözel (TÜR)	BACAdAaBAdBABCd dda
Cevap Anh.	A BADAADBACCDBABCDCBDB
Sözel (SOS)	cCADdBCBAA
Cevap Anh.	ACADACCBA
Sözel (DİN)	dBACCDABDB
Cevap Anh.	CBACCDABDB
Sözel (İNG)	DADdaBCDCA
Cevap Anh.	DADABBCDCA
Sayısal (MAT)	b C A aa ADB aa A
Cevap Anh.	ADCDADCBADBBAAADDCCA
Sayısal (FEN)	dBAaDDaACacCBCDDCAAD
Cevap Anh.	ABABDDBACBDCBCDDCAAD

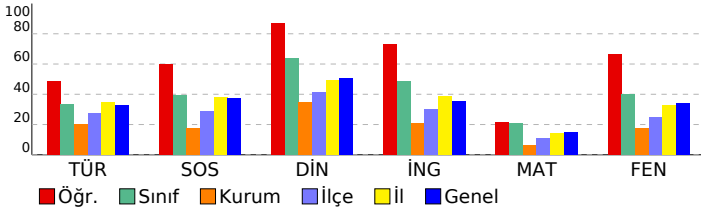

DERSLERE GÖRE BAŞARI ANALİZİ				
Sözel (TÜR)	S	D	Y	B%
Türkçe				
Okudukları ile ilgili çıkarımlarda bulunur.	3	3	0	100
Metnin konusunu belirler.	1	1	0	100
Metnin ana fikrini/ana duygusunu belirler.	1	0	1	0
Bağlamdan hareketle bilmediği kelime ve kelime gruplarının anlamını tahmin eder.	1	0	1	100
Yazdıklarını düzenler.	2	1	1	50
Metindeki iş ve işlem basamaklarını kavrar.	1	0	1	0
Çekim eklerinin işlevlerini ayrt eder.	2	1	1	50
Grafik, tablo ve çizelgeyle sunulan bilgileri yorumlar.	1	0	1	0
Metinle ilgili sorular sorar.	1	1	0	100
Medya metinlerini değerlendirir.	1	1	0	100
Fillerin anlam özelliklerini fark eder.	1	1	0	100
Görsellerle ilgili sorulan cevaplar.	2	1	1	50
Metinde ele alınan sorunlara farklı çözümler üretir.	1	0	0	0
Metindeki yardımcı fikirleri belirler.	2	1	1	50

Sözel (SOS)	S	D	Y	B%
SOSYAL BİLGİLER				
Osmanlı Devleti nin siyasi güç olarak ortaya çıkış sürecini ve bu süreci etkileyen faktörleri açıklar.	1	0	1	0
Medyanın sosyal değişim ve etkileşimdeki rolünü tartışır.	1	1	0	100
Osmanlı Devleti nin fetih siyasetini örnekler üzerinden analiz eder.	2	1	1	50
Bireysel ve toplumsal ilişkilerde olumlu iletişim yollarını kullanır.	1	1	0	100
Osmanlı Devleti nde islahat hareketleri sonucu ortaya çıkan kurumlardan hareketle toplumsal ve ekonomik değişimi açıklar.	1	0	1	0
Avrupa daki gelişmelerle bağlantılı olarak Osmanlı Devleti ni değişime zorlayan süreçleri kavrar.	1	1	0	100
Örnek incelemeler yoluyla geçmişten günümüze, yerleşmeyi etkileyen faktörler hakkında çıkarımlarda bulunur.	2	2	0	100
Osmanlı kültür, sanat ve estetik anlayışına örnekler verir.	1	1	0	100

Sözel (DİN)	S	D	Y	B%
Din K.ve A.B.				
Ahiret hayatının aşamalarını açıklar.	2	1	1	50
Allah ın (c.c.) adlı, merhametli ve affedici olması ile ahiret inancı arasında ilişki kurar.	1	1	0	100
İslam da hac ibadetinin önemini ayet ve hadisler ışığında yorumlar.	1	1	0	100
Haccın yapılışını özetler.	2	2	0	100
Kurban ibadetini İslam ın yardımıyla ve dayanışmaya verdiği önem açısından değerlendirir.	1	1	0	100
Umre ibadeti ve önemini açıklar.	1	1	0	100
Nâs suresini okur, anlamını söyler.	1	1	0	100
Hız. İsmail in (a.s.) hayatını ana hatlarıyla tanıtır.	1	1	0	100

Sözel (İNG)	S	D	Y	B%
İngilizce				
Students will be able to understand short and simple texts on sports.	1	1	0	100
Students will be able to talk about past events with definite time.	1	1	0	100
Students will be able to write simple pieces to compare people.	1	0	1	0
Students will be able to understand a simple text about appearances, personalities, and comparisons including ex...	1	1	0	100
Students will be able to recognize specific information in oral texts dealing with past events and dates.	1	0	1	0
Students will be able to describe past events and experiences.	1	1	0	100
Students will be able to talk about other people s appearances and personalities.	1	1	0	100
Students will be able to ask people questions about characteristics of wild animals.	1	1	0	100
Students will be able to ask questions related to the frequency of events.	1	1	0	100
Students will be able to spot the names of wild animals in simple texts.	1	1	0	100

Sayısal (MAT)	S	D	Y	B%
Matematik				
Tam sayılarla toplama ve çıkarma işlemlerini yapar, ilgili problemleri çözer.	3	0	3	0
Rasyonel sayılarla toplama ve çıkarma işlemlerini yapar.	1	0	0	0
Rasyonel sayılarla çarpma ve bölme işlemlerini yapar.	3	1	0	33
Bir doğal sayı ile bir cebirsel ifadeyi çarpır.	1	0	0	0
Sayı örüntülerinin kuralını harfle ifade eder, kuralı harfle ifade edilen örüntünün istenilen terimini bulur.	1	1	0	100
Tam sayıların kendileri ile tekrarlı çarpımını üslü nicelik olarak ifade eder.	1	0	1	0
Devirli olan ve olmayan ondalık gösterimleri rasyonel sayı olarak ifade eder.	2	0	0	0
Rasyonel sayıların kare ve köklerini hesaplar.	1	1	0	100
Cebirsel ifadelerle toplama ve çıkarma işlemleri yapar.	1	1	0	100
Eşitliğin korunumu ilkesini anlar.	1	1	0	100
Rasyonel sayılarla çok adımlı işlemleri yapar.	1	0	0	0
Rasyonel sayılarla işlem yapmayı gerektiren problemleri çözer.	1	0	0	0
Tam sayılarla işlemler yapmayı gerektiren problemleri çözer.	1	0	1	0
Tam sayılarla çarpma ve bölme işlemlerini yapar.	2	1	0	50

Sayısal (FEN)	S	D	Y	B%
Fen				
Kinetik ve potansiyel enerji türlerinin birbirine dönüşümünden hareketle enerjinin korunduğu sonucunu çıkarır.	2	1	1	50
Fiziksel anlamda yapılan işin, uygulanan kuvvet ve alınan yolla ilişkili olduğunu açıklar.	2	1	1	50
Mayoz ve mitoz arasındaki farkları karşılaştırır.	1	0	1	0
Hücre-doku-organ-sistem-organizma ilişkisini açıklar.	1	1	0	100
Uzay kirliliğinin nedenlerini ifade ederek bu kirliliğin yol açabileceği olası sonuçları tahmin eder.	1	1	0	100
Kütle ve ağırlık kavramlarını karşılaştırır.	1	0	1	0
Geçmişten günümüze atom kavramı ile ilgili düşüncelerin nasıl değiştiğini sorgular.	1	1	0	100
Yıldız kavramını açıklar.	1	1	0	100
Enerjiyi iş kavramı ile ilişkilendirerek, kinetik ve potansiyel enerji olarak sınıflandırır.	2	1	1	50
Sürtünme kuvvetinin kinetik enerji üzerindeki etkisini örneklerle açıklar.	1	1	0	100
Atomun yapısını ve yapısındaki temel parçacıklarını söyler.	1	1	0	100
Hava veya su direncinin etkisini azaltmaya yönelik bir araç tasarlar.	1	1	0	100
Yer çekimini kütle çekimi olarak gök cisimleri temelinde açıklar.	2	2	0	100
Üreme ana hücrelerinde mayozun nasıl gerçekleştiğini model üzerinde gösterir.	1	1	0	100
Hayvan ve bitki hücrelerini, temel kısımları ve görevleri açısından karşılaştırır.	1	1	0	100
Mitozun canlılar için önemini açıklar.	1	1	0	100

SINAV SONUÇ BELGESİ

2023- 7. SINIF GÜÇLENDİREN KURUMSAL DENEME -3

İSTANBUL / EYÜP / Eyüp Açık Kurs

DERSLERE GÖRE BAŞARI ANALİZİ

Öğrenci	Numara	Sınıf
ZEYNEP YAVUZ	326	7B

Sözel (TÜR)	S	D	Y	B%
Türkçe	3	1	2	33
Okudukları ile ilgili çıkarımlarda bulunur.	1	1	0	100
Metnin konusunu belirler.	1	0	1	0
Metnin ana fikrini/ana duygusunu belirler.	1	0	1	0
Bağlamdan hareketle bilmediği kelime ve kelime gruplarının anlamını tahmin eder.	1	0	1	100
Yazdıklarını düzenler.	2	0	2	0
Metindeki iş ve işlem basamaklarını kavrar.	1	1	0	100
Çekim eklerinin işlevlerini ayrt eder.	2	1	1	50
Grafik, tablo ve çizelgeyle sunulan bilgileri yorumlar.	1	0	1	0
Metinle ilgili sorular sorar.	1	0	1	0
Medya metinlerini değerlendirir.	1	0	1	0
Fillerin anlam özelliklerini fark eder.	1	1	0	100
Görsellerle ilgili sorulan cevaplar.	2	1	1	50
Metinde ele alınan sorunlara farklı çözümler üretir.	1	0	1	0
Metindeki yardımcı fikirleri belirler.	2	1	1	50

Puan Türü	Puan	Genel Ort.	Dereceler				
			Snf	Kurum	İlçe	İl	Genel
LGS	▲ 320,083	285,480	8	34	161	2076	25374
Puanı Hesaplanan:			343	794	6705	82042	
Katılımlar:			23	345	800	6728	82312

Sözel (SOS)	S	D	Y	B%
SOSYAL BİLGİLER	2	1	1	50
Osmanlı Devleti nin siyasi güç olarak ortaya çıkış sürecini ve bu süreci etkileyen faktörleri açıklar.	1	0	1	0
Medyanın sosyal değişim ve etkileşimdeki rolünü tartışır.	1	1	0	100
Osmanlı Devleti nin fetih siyasetini örnekler üzerinden analiz eder.	2	1	1	50
Bireysel ve toplumsal ilişkilerde olumlu iletişim yollarını kullanır.	1	1	0	100
Osmanlı Devleti nde islahat hareketleri sonucu ortaya çıkan kurumlardan hareketle toplumsal ve ekonomik değişimi açıklar.	1	0	1	0
Avrupa daki gelişmelerle bağlantılı olarak Osmanlı Devleti ni değişime zorlayan süreçleri kavrar.	1	1	0	100
Örnek incelemeler yoluyla geçmişten günümüze, yerleşmeyi etkileyen faktörler hakkında çıkarımlarda bulunur.	2	1	1	50
Osmanlı kültür, sanat ve estetik anlayışına örnekler verir.	1	0	1	0

Ders	Soru	Doğru	Yanlış	Net	Başarı %	Sınıf Ort.	Kurum Ort.	Genel Ort.
Türkçe	20	8	12	4,00	20	▼ 6,71	▼ 4,06	▼ 6,58
SOSYAL BİLGİLER	10	5	5	3,33	33	▼ 3,96	▲ 1,73	▼ 3,73
Din K.ve A.B.	10	8	2	7,33	73	▲ 6,36	▲ 3,47	▲ 5,03
İngilizce	10	7	3	6,00	60	▲ 4,86	▲ 2,09	▲ 3,55
Matematik	20	6	4	4,67	23	▲ 4,16	▲ 1,20	▲ 3,03
Fen	20	16	4	14,67	73	▲ 8,01	▲ 3,55	▲ 6,80
Toplam:	90	50	30	40,00	44	▲ 34,06	▲ 16,10	▲ 28,74

Sözel (DİN)	S	D	Y	B%
Din K.ve A.B.	2	1	1	50
Ahret hayatının aşamalarını açıklar.	1	1	0	100
Allah ın (c.c.) adlı, merhametli ve affedici olması ile ahiret inancı arasında ilişki kurar.	1	1	0	100
İslam da hac ibadetinin önemini ayet ve hadisler ışığında yorumlar.	1	1	0	100
Haccın yapılışını özetler.	2	2	0	100
Kurban ibadetini İslam ın yardımıyla ve dayanışmaya verdiği önem açısından değerlendirir.	1	1	0	100
Umre ibadeti ve önemini açıklar.	1	1	0	100
Nâs suresini okur, anlamını söyler.	1	0	1	0
Hz. İsmail ın (a.s.) hayatını ana hatlarıyla tanıtır.	1	1	0	100

Soru No	12345678901234567890
Sözel (TÜR)	aDcbDCddcDbdAdDbAcAd
Cevap Anh.	BDBDCBABBCCABDAADAB

Sözel (İNG)	S	D	Y	B%
İngilizce	1	1	0	100
Students will be able to understand short and simple texts on sports.	1	1	0	100
Students will be able to talk about past events with definite time.	1	1	0	100
Students will be able to write simple pieces to compare people.	1	0	1	00
Students will be able to understand a simple text about appearances, personalities, and comparisons including ex...	1	1	0	0
Students will be able to recognize specific information in oral texts dealing with past events and dates.	1	0	1	0
Students will be able to describe past events and experiences.	1	1	0	100
Students will be able to talk about other people s appearances and personalities.	1	0	1	0
Students will be able to ask people questions about characteristics of wild animals.	1	1	0	100
Students will be able to ask questions related to the frequency of events.	1	1	0	100
Students will be able to spot the names of wild animals in simple texts.	1	1	0	100

Sözel (SOS)	dcBCddDACc
Cevap Anh.	AABCCADACB

Sözel (FEN)	S	D	Y	B%
Matematik	3	1	2	33
Tam sayılarla toplama ve çıkarma işlemlerini yapar, ilgili problemleri çözer.	1	0	0	0
Rasyonel sayılarla toplama ve çıkarma işlemlerini yapar.	1	0	0	0
Rasyonel sayılarla çarpma ve bölme işlemlerini yapar.	3	0	0	0
Bir doğal sayı ile bir cebirsel ifadeyi çarpır.	1	0	0	0
Sayı örüntülerinin kuralını harfle ifade eder, kuralı harfle ifade edilen örüntünün istenilen terimini bulur.	1	1	0	100
Tam sayıların kendileri ile tekrarlı çarpımını üslü nicelik olarak ifade eder.	1	0	1	0
Devirli olan ve olmayan ondalık gösterimleri rasyonel sayı olarak ifade eder.	2	0	0	0
Rasyonel sayıların kare ve köklerini hesaplar.	1	1	0	100
Cebirsel ifadelerle toplama ve çıkarma işlemleri yapar.	1	1	0	100
Eşitliğin korunumu ilkesini anlar.	1	1	0	100
Rasyonel sayılarla çok adımlı işlemleri yapar.	1	1	0	100
Rasyonel sayılarla işlem yapmayı gerektiren problemleri çözer.	1	0	0	0
Tam sayılarla işlemler yapmayı gerektiren problemleri çözer.	1	0	1	0
Tam sayılarla çarpma ve bölme işlemlerini yapar.	2	0	0	0

Sözel (DİN)	BDBbDCCABd
Cevap Anh.	BDBADCCABC

Sözel (FEN)	S	D	Y	B%
Fen	2	2	0	100
Kinetik ve potansiyel enerji türlerinin birbirine dönüşümünden hareketle enerjinin bulunduğu sonucunu çıkarır.	2	2	0	100
Fiziksel anlamda yapılan işin, uygulanan kuvvet ve alınan yolla ilişkili olduğunu açıklar.	2	2	0	100
Mayoz ve mitoz arasındaki farkları karşılaştırır.	1	0	1	0
Hücre-doku-organ-sistem-organizma ilişkisini açıklar.	1	1	0	100
Uzay kirliliğinin nedenlerini ifade ederek bu kirliliğin yol açabileceği olası sonuçları tahmin eder.	1	1	0	100
Kütle ve ağırlık kavramlarını karşılaştırır.	1	1	0	100
Geçmişten günümüze atom kavramı ile ilgili düşüncelerin nasıl değiştiğini sorgular.	1	1	0	100
Yıldız kavramını açıklar.	1	0	1	0
Enerjiyi iş kavramı ile ilişkilendirerek, kinetik ve potansiyel enerji olarak sınıflandırır.	2	1	1	50
Sürtünme kuvvetinin kinetik enerji üzerindeki etkisini örneklerle açıklar.	1	1	0	100
Atomun yapısını ve yapısındaki temel parçacıklarını söyler.	1	0	1	0
Hava veya su direncinin etkisini azaltmaya yönelik bir araç tasarlar.	1	1	0	100
Yer çekimini kütle çekimi olarak gök cisimleri temelinde açıklar.	2	2	0	100
Üreme ana hücrelerinde mayozun nasıl gerçekleştiğini model üzerinde gösterir.	1	1	0	100
Hayvan ve bitki hücrelerini, temel kısımları ve görevleri açısından karşılaştırır.	1	1	0	100
Mitozun canlılar için önemini açıklar.	1	1	0	100

Sözel (İNG)	ACDdBacDAD
Cevap Anh.	ACDCBBADAD

Sayısal (MAT)	aa A BDA aa A A
Cevap Anh.	ACCDDAABBDBCCDADCD

Sayısal (FEN)	DAACDDCaCbBbABDDcABA
Cevap Anh.	DAACDDCBCBDBDBABA

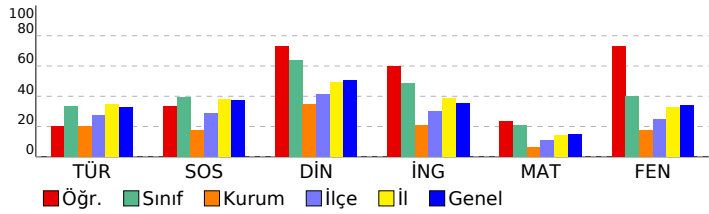

SINAV SONUÇ BELGESİ							
İSTANBUL / EYÜP / Eyüp Açık Kurs							
Öğrenci			Numara	Sınıf			
ZÜBEYİR ERYILMAZ			58	7B			
Puan Türü	Puan	Genel Ort.	Dereceler				
			Snf	Kurum	İlçe	İl	Genel
LGS	▲ 463,548	285,480	1	1	5	52	789
Puanı Hesaplanan:			343	794	6705	82042	
Katılımlar:			23	345	800	6728	82312

Ders	Soru	Doğru	Yanlış	Net	Başarı %	Sınıf Ort.	Kurum Ort.	Genel Ort.
Türkçe	20	17	3	16,00	80	▲ 6,71	▲ 4,06	▲ 6,58
SOSYAL BİLGİLER	10	9	1	8,67	87	▲ 3,96	▲ 1,73	▲ 3,73
Din K.ve A.B.	10	10	0	10,00	100	▲ 6,36	▲ 3,47	▲ 5,03
İngilizce	10	10	0	10,00	100	▲ 4,86	▲ 2,09	▲ 3,55
Matematik	20	18	0	18,00	90	▲ 4,16	▲ 1,20	▲ 3,03
Fen	20	18	1	17,67	88	▲ 8,01	▲ 3,55	▲ 6,80
Toplam:		90	82	5	80,33	▲ 34,06	▲ 16,10	▲ 28,74

Soru No	12345678901234567890						
Sözel (TÜR)	BADADBACDBBABCDBDB						
Cevap Anh.	A	BADAADBACCDBABCDCBDB					
Sözel (SOS)	BCADcCCBAA						
Cevap Anh.	A	BCADACCBA					
Sözel (DİN)	CBACCDABDB						
Cevap Anh.	A	CBACCDABDB					
Sözel (İNG)	DADABBCDCA						
Cevap Anh.	A	DADABBCDCA					
Sayısal (MAT)	ADC ADCBBADBBAAADD CA						
Cevap Anh.	A	ADCDADCBBADBBAAADDCCA					
Sayısal (FEN)	ABABDDBACBDdBCD CAAD						
Cevap Anh.	A	ABABDDBACBDCBCDDCAAD					

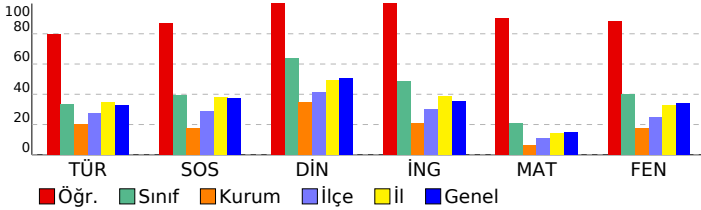

2023- 7. SINIF GÜÇLENDİREN KURUMSAL DENEME -3

DERSLERE GÖRE BAŞARI ANALİZİ				
Sözel (TÜR)				
Türkçe	S	D	Y	B%
Okudukları ile ilgili çıkarımlarda bulunur.	3	3	0	100
Metnin konusunu belirler.	1	1	0	100
Metnin ana fikrini/ana duygusunu belirler.	1	1	0	100
Bağlamdan hareketle bilmediği kelime ve kelime gruplarının anlamını tahmin eder.	1	1	0	100
Yazdıklarını düzenler.	2	1	1	50
Metindeki iş ve işlem basamaklarını kavrar.	1	1	0	100
Çekim eklerinin işlevlerini ayrt eder.	2	2	0	100
Grafik, tablo ve çizelgeyle sunulan bilgileri yorumlar.	1	0	1	0
Metinle ilgili sorular sorar.	1	1	0	100
Medya metinlerini değerlendirir.	1	1	0	100
Fillerin anlam özelliklerini fark eder.	1	1	0	100
Görsellerle ilgili sorulan cevaplar.	2	2	0	100
Metinde ele alınan sorunlara farklı çözümler üretir.	1	0	1	0
Metindeki yardımcı fikirleri belirler.	2	2	0	100

Sözel (SOS)				
SOSYAL BİLGİLER				
Osmanlı Devleti	S	D	Y	B%
Osmanlı Devleti nin siyasi güç olarak ortaya çıkış sürecini ve bu süreci etkileyen faktörleri açıklar.	1	1	0	100
Medyanın sosyal değişim ve etkileşimdeki rolünü tartışır.	1	1	0	100
Osmanlı Devleti nin fetih siyasetini örnekler üzerinden analiz eder.	2	1	1	50
Bireysel ve toplumsal ilişkilerde olumlu iletişim yollarını kullanır.	1	1	0	100
Osmanlı Devleti nde islahat hareketleri sonucu ortaya çıkan kurumlardan hareketle toplumsal ve ekonomik değişim	1	1	0	100
Avrupa daki gelişmelerle bağlantılı olarak Osmanlı Devleti ni değişime zorlayan süreçleri kavrar.	1	1	0	100
Örnek incelemeler yoluyla geçmişten günümüze, yerleşmeyi etkileyen faktörler hakkında çıkarımlarda bulunur.	2	2	0	100
Osmanlı kültür, sanat ve estetik anlayışına örnekler verir.	1	1	0	100

Sözel (DİN)				
Din K.ve A.B.				
Ahiret hayatının aşamalarını açıklar.	S	D	Y	B%
Allah in (c.c.) adili, merhametli ve affedicisi olması ile ahiret inancını arasında ilişki kurar.	1	1	0	100
İslam da hac ibadetinin önemini ayet ve hadisler ışığında yorumlar.	1	1	0	100
Haccın yapılışını özetler.	2	2	0	100
Kurban ibadetini İslam in yardımıyla ve dayanışmaya verdiği önem açısından değerlendirir.	1	1	0	100
Umre ibadeti ve önemini açıklar.	1	1	0	100
Nâs suresini okur, anlamını söyler.	1	1	0	100
Hız. İsmail in (a.s.) hayatını ana hatlarıyla tanıtır.	1	1	0	100

Sözel (İNG)				
İngilizce				
Students will be able to understand short and simple texts on sports.	S	D	Y	B%
Students will be able to talk about past events with definite time.	1	1	0	100
Students will be able to write simple pieces to compare people.	1	1	0	100
Students will be able to understand a simple text about appearances, personalities, and comparisons including ex	1	1	0	100
Students will be able to recognize specific information in oral texts dealing with past events and dates.	1	1	0	100
Students will be able to describe past events and experiences.	1	1	0	100
Students will be able to talk about other people s appearances and personalities.	1	1	0	100
Students will be able to ask people questions about characteristics of wild animals.	1	1	0	100
Students will be able to ask questions related to the frequency of events.	1	1	0	100
Students will be able to spot the names of wild animals in simple texts.	1	1	0	100

Sayısal (MAT)				
Matematik				
Tam sayılarla toplama ve çıkarma işlemlerini yapar, ilgili problemleri çözer.	S	D	Y	B%
Rasyonel sayılarla toplama ve çıkarma işlemlerini yapar.	1	1	0	100
Rasyonel sayılarla çarpma ve bölme işlemlerini yapar.	3	3	0	100
Bir doğal sayı ile bir cebirsel ifadeyi çarpır.	1	0	0	0
Sayı örüntülerinin kuralını harfle ifade eder, kuralı harfle ifade edilen örüntünün istenilen terimini bulur.	1	1	0	100
Tam sayıların kendileri ile tekrarlı çarpımını üslü nicelik olarak ifade eder.	1	1	0	100
Devirli olan ve olmayan ondalık gösterimleri rasyonel sayı olarak ifade eder.	2	2	0	100
Rasyonel sayıların kare ve küplerini hesaplar.	1	1	0	100
Cebirsel ifadelerle toplama ve çıkarma işlemleri yapar.	1	1	0	100
Eşitliğin korunumu ilkesini anlar.	1	1	0	100
Rasyonel sayılarla çok adımlı işlemleri yapar.	1	1	0	100
Rasyonel sayılarla işlem yapmayı gerektiren problemleri çözer.	1	1	0	100
Tam sayılarla işlemler yapmayı gerektiren problemleri çözer.	1	1	0	100
Tam sayılarla çarpma ve bölme işlemlerini yapar.	2	1	0	50

Sayısal (FEN)				
Fen				
Kinetik ve potansiyel enerji türlerinin birbirine dönüşümünden hareketle enerjinin bulunduğu sonucunu çıkarır.	S	D	Y	B%
Fiziksel anlamda yapılan işin, uygulanan kuvvet ve alınan yolla ilişkili olduğunu açıklar.	2	2	0	100
Mayoz ve mitoz arasındaki farkları karşılaştırır.	1	1	0	100
Hücre-doku-organ-sistem-organizma ilişkisini açıklar.	1	1	0	100
Uzay kirliliğinin nedenlerini ifade ederek bu kirliliğin yol açabileceği olası sonuçları tahmin eder.	1	1	0	100
Kütle ve ağırlık kavramlarını karşılaştırır.	1	1	0	100
Geçmişten günümüze atom kavramı ile ilgili düşüncelerin nasıl değiştiğini sorgular.	1	1	0	100
Yıldız kavramını açıklar.	1	1	0	100
Enerjiyi iş kavramı ile ilişkilendirerek, kinetik ve potansiyel enerji olarak sınıflandırır.	2	2	0	100
Sürtünme kuvvetinin kinetik enerji üzerindeki etkisini örneklerle açıklar.	1	0	1	0
Atomun yapısını ve yapısındaki temel parçacıklarını söyler.	1	1	0	100
Hava veya su direncinin etkisini azaltmaya yönelik bir araç tasarlar.	1	1	0	100
Yer çekimini kütle çekimi olarak gök cisimleri temelinde açıklar.	2	1	0	50
Üreme ana hücrelerinde mayozun nasıl gerçekleştiğini model üzerinde gösterir.	1	1	0	100
Hayvan ve bitki hücrelerini, temel kısımları ve görevleri açısından karşılaştırır.	1	1	0	100
Mitozun canlılar için önemini açıklar.	1	1	0	100

SINAV SONUÇ BELGESİ

2023- 7. SINIF GÜÇLENDİREN KURUMSAL DENEME -3

İSTANBUL / EYÜP / Eyüp Açık Kurs

DERSLERE GÖRE BAŞARI ANALİZİ

Öğrenci	Numara	Sınıf
*İRA NUR ŞAHİN	317	7C

Sözel (TÜR)	S	D	Y	B%
Türkçe	3	2	1	67
Okudukları ile ilgili çıkarımlarda bulunur.	1	0	1	0
Metnin konusunu belirler.	1	0	1	0
Metnin ana fikrini/ana duygusunu belirler.	1	0	1	0
Bağlamdan hareketle bilmediği kelime ve kelime gruplarının anlamını tahmin eder.	1	0	1	100
Yazdıklarını düzenler.	2	0	2	0
Metindeki iş ve işlem basamaklarını kavrar.	1	1	0	100
Çekim eklerinin işlevlerini ayrt eder.	2	1	1	50
Grafik, tablo ve çizelgeyle sunulan bilgileri yorumlar.	1	0	1	0
Metinle ilgili sorular sorar.	1	0	1	0
Medya metinlerini değerlendirir.	1	1	0	100
Fillerin anlam özelliklerini fark eder.	1	1	0	100
Görsellerle ilgili sorulan cevaplar.	2	1	1	50
Metinde ele alınan sorunlara farklı çözümler üretir.	1	0	1	0
Metindeki yardımcı fikirleri belirler.	2	1	1	50

Puan Türü	Puan	Genel Ort.	Dereceler				
			Snf	Kurum	İlçe	İl	Genel
LGS	▼ 220,435	285,480	25	223	591	5442	65128
Puanı Hesaplanan:			343	794	6705	82042	
Katılımlar:			27	345	800	6728	82312

Sözel (SOS)	S	D	Y	B%
SOSYAL BİLGİLER	1	0	1	0
Osmanlı Devleti nin siyasi güç olarak ortaya çıkış sürecini ve bu süreci etkileyen faktörleri açıklar.	1	0	1	0
Medyanın sosyal değişim ve etkileşimdeki rolünü tartışır.	1	1	0	100
Osmanlı Devleti nin fetih siyasetini örnekler üzerinden analiz eder.	2	1	1	50
Bireysel ve toplumsal ilişkilerde olumlu iletişim yollarını kullanır.	1	0	1	0
Osmanlı Devleti nde islahat hareketleri sonucu ortaya çıkan kurumlardan hareketle toplumsal ve ekonomik değişim	1	1	0	100
Avrupa daki gelişmelerle bağlantılı olarak Osmanlı Devleti ni değişime zorlayan süreçleri kavrar.	1	1	0	0
Örnek incelemeler yoluyla geçmişten günümüze, yerleşmeyi etkileyen faktörler hakkında çıkarımlarda bulunur.	2	0	2	0
Osmanlı kültür, sanat ve estetik anlayışına örnekler verir.	1	0	1	0

Ders	Soru	Doğru	Yanlış	Net	Başarı %	Sınıf Ort.	Kurum Ort.	Genel Ort.
Türkçe	20	9	11	5,33	27	▼ 6,83	▲ 4,06	▼ 6,58
SOSYAL BİLGİLER	10	3	7	0,67	7	▼ 4,08	▼ 1,73	▼ 3,73
Din K.ve A.B.	10	6	4	4,67	47	▼ 6,83	▲ 3,47	▼ 5,03
İngilizce	10	4	6	2,00	20	▼ 5,84	▼ 2,09	▼ 3,55
Matematik	20	1	9	-2,00	-10	▼ 3,09	▼ 1,20	▼ 3,03
Fen	20	4	14	-0,67	-3	▼ 7,90	▼ 3,55	▼ 6,80
Toplam:	90	27	51	10,00	11	▼ 34,56	▼ 16,10	▼ 28,74

Sözel (DİN)	S	D	Y	B%
Din K.ve A.B.	2	0	2	0
Ahret hayatının aşamalarını açıklar.	2	0	2	0
Allah in (c.c.) adli, merhametli ve affedicisi olması ile ahiret inancını arasında ilişki kurar.	1	1	0	100
İslam da hac ibadetinin önemini ayet ve hadisler ışığında yorumlar.	1	1	0	100
Haccın yapılışını özetler.	2	2	0	100
Kurban ibadetini İslam in yardımıyla ve dayanışmaya verdiği önem açısından değerlendirir.	1	0	1	0
Umre ibadeti ve önemini açıklar.	1	1	0	100
Nâs suresini okur, anlamını söyler.	1	0	1	0
Hız. İsmail in (a.s.) hayatını ana hatlarıyla tanıtır.	1	1	0	100

Soru No: 12345678901234567890

Sözel (TÜR): BDcacCBcdcbCAcDbAccB

Cevap Anh. B: BDBCDCCBABBCCABDAADAB

Sözel (SOS): bcadCABdCa

Cevap Anh. B: AABCCADACB

Sözel (DİN): BbBdDdCABd

Cevap Anh. B: BDBADCCABC

Sözel (İNG): dacbBcAaAD

Cevap Anh. B: ACDCBBADAD

Sayısal (MAT): cb bb B a cdbb

Cevap Anh. B: ACCDDAABBDBCCDADCDCA

Sayısal (FEN): DbcdabaacacAcc cBA

Cevap Anh. B: DAACDDCCBDCBACBDBBABA

Sözel (İNG)	S	D	Y	B%
İngilizce	1	1	0	100
Students will be able to understand short and simple texts on sports.	1	1	0	100
Students will be able to talk about past events with definite time.	1	1	0	100
Students will be able to write simple pieces to compare people.	1	0	1	0
Students will be able to understand a simple text about appearances, personalities, and comparisons including ex	1	1	0	100
Students will be able to recognize specific information in oral texts dealing with past events and dates.	1	0	1	0
Students will be able to describe past events and experiences.	1	1	0	100
Students will be able to talk about other people s appearances and personalities.	1	0	1	0
Students will be able to ask people questions about characteristics of wild animals.	1	0	1	0
Students will be able to ask questions related to the frequency of events.	1	0	1	0
Students will be able to spot the names of wild animals in simple texts.	1	0	1	0

Sayısal (MAT)	S	D	Y	B%
Matematik	3	0	2	0
Tam sayılarla toplama ve çıkarma işlemlerini yapar, ilgili problemleri çözer.	1	0	1	0
Rasyonel sayılarla toplama ve çıkarma işlemlerini yapar.	1	0	1	0
Rasyonel sayılarla çarpma ve bölme işlemlerini yapar.	3	0	2	0
Bir doğal sayı ile bir cebirsel ifadeyi çarpır.	1	0	1	0
Sayı örüntülerinin kuralını harfle ifade eder, kuralı harfle ifade edilen örüntünün istenilen terimini bulur.	1	0	1	0
Tam sayıların kendileri ile tekrarlı çarpımını üslü nicelik olarak ifade eder.	1	0	0	0
Devirli olan ve olmayan ondalık gösterimleri rasyonel sayı olarak ifade eder.	2	0	0	0
Rasyonel sayıların kare ve köklerini hesaplar.	1	0	0	0
Cebirsel ifadelerle toplama ve çıkarma işlemleri yapar.	1	0	0	0
Eşitliğin korunumu ilkesini anlar.	1	1	0	100
Rasyonel sayılarla çok adımlı işlemleri yapar.	1	0	0	0
Rasyonel sayılarla işlem yapmayı gerektiren problemleri çözer.	1	0	0	0
Tam sayılarla işlemler yapmayı gerektiren problemleri çözer.	1	0	1	0
Tam sayılarla çarpma ve bölme işlemlerini yapar.	2	0	1	0

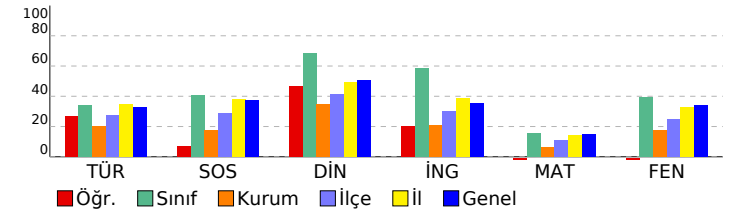

Sayısal (FEN)	S	D	Y	B%
Fen	2	1	1	50
Kinetik ve potansiyel enerji türlerinin birbirine dönüşümünden hareketle enerjinin korunduğu sonucunu çıkarır.	2	1	1	50
Fiziksel anlamda yapılan işin, uygulanan kuvvet ve alınan yolla ilişkili olduğunu açıklar.	1	0	0	0
Mayoz ve mitoz arasındaki farkları karşılaştırır.	1	0	0	0
Hücre-doku-organ-sistem-organizma ilişkisini açıklar.	1	0	0	0
Uzay kirliliğinin nedenlerini ifade ederek bu kirliliğin yol açabileceği olası sonuçları tahmin eder.	1	0	1	0
Kütle ve ağırlık kavramlarını karşılaştırır.	1	0	1	0
Geçmişten günümüze atom kavramı ile ilgili düşüncelerin nasıl değiştiğini sorgular.	1	1	0	100
Yıldız kavramını açıklar.	1	0	1	0
Enerjiyi iş kavramı ile ilişkilendirerek, kinetik ve potansiyel enerji olarak sınıflandırır.	2	0	2	0
Sürtünme kuvvetinin kinetik enerji üzerindeki etkisini örneklerle açıklar.	1	0	1	0
Atomun yapısını ve yapısındaki temel parçacıklarını söyler.	1	0	1	0
Hava veya su direncinin etkisini azaltmaya yönelik bir araç tasarlar.	1	0	1	0
Yer çekimini kütle çekimi olarak gök cisimleri temelinde açıklar.	2	0	2	0
Üreme ana hücrelerinde mayozun nasıl gerçekleştiğini model üzerinde gösterir.	1	0	1	0
Hayvan ve bitki hücrelerini, temel kısımları ve görevleri açısından karşılaştırır.	1	0	1	0
Mitozun canlılar için önemini açıklar.	1	1	0	100

SINAV SONUÇ BELGESİ

2023- 7. SINIF GÜÇLENDİREN KURUMSAL DENEME -3

İSTANBUL / EYÜP / Eyüp Açık Kurs

DERSLERE GÖRE BAŞARI ANALİZİ

Öğrenci	Numara	Sınıf
AHMET EMİRVELİ	206	7C

Sözel (TÜR)	S	D	Y	B%
Türkçe				
Okudukları ile ilgili çıkarımlarda bulunur.	3	3	0	100
Metnin konusunu belirler.	1	1	0	100
Metnin ana fikrini/ana duygusunu belirler.	1	0	1	0
Bağlamdan hareketle bilmediği kelime ve kelime gruplarının anlamını tahmin eder.	1	0	1	100
Yazdıklarını düzenler.	2	1	1	50
Metindeki iş ve işlem basamaklarını kavrar.	1	1	0	100
Çekim eklerinin işlevlerini ayrt eder.	2	2	0	100
Grafik, tablo ve çizelgeyle sunulan bilgileri yorumlar.	1	1	0	100
Metinle ilgili sorular sorar.	1	1	0	100
Medya metinlerini değerlendirir.	1	1	0	100
Fillerin anlam özelliklerini fark eder.	1	1	0	100
Görsellerle ilgili sorulan cevaplar.	2	2	0	100
Metinde ele alınan sorunlara farklı çözümler üretir.	1	0	1	0
Metindeki yardımcı fikirleri belirler.	2	1	1	50

Puan Türü	Puan	Genel Ort.	Dereceler				
			Snf	Kurum	İlçe	İl	Genel
LGS	▲ 426,619	285,480	2	3	17	254	3426
Puanı Hesaplanan:			343	794	6705	82042	
Katılımlar:			27	345	800	6728	82312

Sözel (SOS)	S	D	Y	B%
SOSYAL BİLGİLER				
Osmanlı Devleti nin siyasi güç olarak ortaya çıkış sürecini ve bu süreci etkileyen faktörleri açıklar.	1	1	0	100
Medyanın sosyal değişim ve etkileşimdeki rolünü tartışır.	1	1	0	100
Osmanlı Devleti nin fetih siyasetini örnekler üzerinden analiz eder.	2	2	0	100
Bireysel ve toplumsal ilişkilerde olumlu iletişim yollarını kullanır.	1	1	0	100
Osmanlı Devleti nde islahat hareketleri sonucu ortaya çıkan kurumlardan hareketle toplumsal ve ekonomik değişimi tartışır.	1	1	0	100
Avrupa daki gelişmelerle bağlantılı olarak Osmanlı Devleti ni değişime zorlayan süreçleri kavrar.	1	1	0	100
Örnek incelemeler yoluyla geçmişten günümüze, yerleşmeyi etkileyen faktörler hakkında çıkarımlarda bulunur.	2	2	0	100
Osmanlı kültür, sanat ve estetik anlayışına örnekler verir.	1	1	0	100

Ders	Soru	Doğru	Yanlış	Net	Başarı %	Sınıf Ort.	Kurum Ort.	Genel Ort.
Türkçe	20	16	4	14,67	73	▲ 6,83	▲ 4,06	▲ 6,58
SOSYAL BİLGİLER	10	10	0	10,00	100	▲ 4,08	▲ 1,73	▲ 3,73
Din K.ve A.B.	10	10	0	10,00	100	▲ 6,83	▲ 3,47	▲ 5,03
İngilizce	10	10	0	10,00	100	▲ 5,84	▲ 2,09	▲ 3,55
Matematik	20	11	2	10,33	52	▲ 3,09	▲ 1,20	▲ 3,03
Fen	20	19	1	18,67	93	▲ 7,90	▲ 3,55	▲ 6,80
Toplam:	90	76	7	73,67	82	▲ 34,56	▲ 16,10	▲ 28,74

Sözel (DİN)	S	D	Y	B%
Din K.ve A.B.				
Ahret hayatının aşamalarını açıklar.	2	2	0	100
Allah in (c.c.) adlı, merhametli ve affedicisi olması ile ahiret inancını arasında ilişki kurar.	1	1	0	100
İslam da hac ibadetinin önemini ayet ve hadisler ışığında yorumlar.	1	1	0	100
Haccın yapılışını özetler.	2	2	0	100
Kurban ibadetini İslam in yardımıyla ve dayanışmaya verdiği önem açısından değerlendirir.	1	1	0	100
Umre ibadeti ve önemini açıklar.	1	1	0	100
Nâs suresini okur, anlamını söyler.	1	1	0	100
Hız. İsmail in (a.s.) hayatını ana hatlarıyla tanıtır.	1	1	0	100

Soru No	12345678901234567890
Sözel (TÜR)	BcBdDCBAbDCCABDbAaAB
Cevap Anh.	BDBDCBAbDCCABDAADAB

Sözel (İNG)	S	D	Y	B%
İngilizce				
Students will be able to understand short and simple texts on sports.	1	1	0	100
Students will be able to talk about past events with definite time.	1	1	0	100
Students will be able to write simple pieces to compare people.	1	1	0	100
Students will be able to understand a simple text about appearances, personalities, and comparisons including ex...	1	1	0	100
Students will be able to recognize specific information in oral texts dealing with past events and dates.	1	1	0	100
Students will be able to describe past events and experiences.	1	1	0	100
Students will be able to talk about other people s appearances and personalities.	1	1	0	100
Students will be able to ask people questions about characteristics of wild animals.	1	1	0	100
Students will be able to ask questions related to the frequency of events.	1	1	0	100
Students will be able to spot the names of wild animals in simple texts.	1	1	0	100

Sözel (SOS)	AABCCADACB
Cevap Anh.	B

Sözel (FEN)	S	D	Y	B%
Matematik				
Tam sayılarla toplama ve çıkarma işlemlerini yapar, ilgili problemleri çözer.	3	0	2	0
Rasyonel sayılarla toplama ve çıkarma işlemlerini yapar.	1	1	0	100
Rasyonel sayılarla çarpma ve bölme işlemlerini yapar.	3	1	0	33
Bir doğal sayı ile bir cebirsel ifadeyi çarpır.	1	0	0	0
Sayı örüntülerinin kuralını harfle ifade eder, kuralı harfle ifade edilen örüntünün istenilen terimini bulur.	1	1	0	100
Tam sayıların kendileri ile tekrarlı çarpımını üslü nicelik olarak ifade eder.	1	0	0	0
Devirli olan ve olmayan ondalık gösterimleri rasyonel sayı olarak ifade eder.	2	0	0	0
Rasyonel sayıların kare ve köklerini hesaplar.	1	1	0	100
Cebirsel ifadelerle toplama ve çıkarma işlemleri yapar.	1	1	0	100
Eşitliğin korunumu ilkesini anlar.	1	1	0	100
Rasyonel sayılarla çok adımlı işlemleri yapar.	1	1	0	100
Rasyonel sayılarla işlem yapmayı gerektiren problemleri çözer.	1	1	0	100
Tam sayılarla işlemler yapmayı gerektiren problemleri çözer.	1	1	0	100
Tam sayılarla çarpma ve bölme işlemlerini yapar.	2	2	0	100

Sözel (DİN)	BDBADCCABC
Cevap Anh.	B

Sözel (FEN)	S	D	Y	B%
Fen				
Kinetik ve potansiyel enerji türlerinin birbirine dönüşümünden hareketle enerjinin bulunduğu sonucunu çıkarır.	2	2	0	100
Fiziksel anlamda yapılan işin, uygulanan kuvvet ve alınan yolla ilişkili olduğunu açıklar.	2	2	0	100
Mayoz ve mitoz arasındaki farkları karşılaştırır.	1	1	0	100
Hücre-doku-organ-sistem-organizma ilişkisini açıklar.	1	1	0	100
Uzay kirliliğinin nedenlerini ifade ederek bu kirliliğin yol açabileceği olası sonuçları tahmin eder.	1	1	0	100
Kütle ve ağırlık kavramlarını karşılaştırır.	1	1	0	100
Geçmişten günümüze atom kavramı ile ilgili düşüncelerin nasıl değiştiğini sorgular.	1	1	0	100
Yıldız kavramını açıklar.	1	1	0	100
Enerjiyi iş kavramı ile ilişkilendirerek, kinetik ve potansiyel enerji olarak sınıflandırır.	2	2	0	100
Sürtünme kuvvetinin kinetik enerji üzerindeki etkisini örneklerle açıklar.	1	0	1	0
Atomun yapısını ve yapısındaki temel parçacıklarını söyler.	1	1	0	100
Hava veya su direncinin etkisini azaltmaya yönelik bir araç tasarlar.	1	1	0	100
Yer çekimini kütle çekimi olarak gök cisimleri temelinde açıklar.	2	2	0	100
Üreme ana hücrelerinde mayozun nasıl gerçekleştiğini model üzerinde gösterir.	1	1	0	100
Hayvan ve bitki hücrelerini, temel kısımları ve görevleri açısından karşılaştırır.	1	1	0	100
Mitozun canlılar için önemini açıklar.	1	1	0	100

Sözel (İNG)	ACDCBBADAD
Cevap Anh.	B

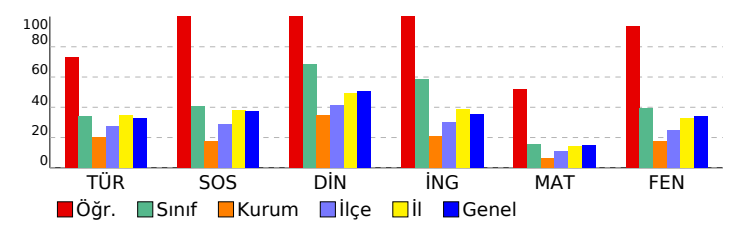

Sayısal (MAT)	ACCaDAA BDA a A D
Cevap Anh.	B

Sayısal (FEN)	DAACDDCBaDBCABDDDBABA
Cevap Anh.	B

SINAV SONUÇ BELGESİ

İSTANBUL / EYÜP / Eyüp Açık Kurs

Öğrenci	Numara	Sınıf
ALPEREN YILDIR M	251	7C

Puan Türü	Puan	Genel Ort.	Dereceler				
			Snf	Kurum	İlçe	İl	Genel
LGS	▼ 214,354	285,480	26	229	608	5646	68194
Puanı Hesaplanan:			343	794	6705	82042	
Katılımlar:			27	345	800	6728	82312

Ders	Soru	Doğru	Yanlış	Net	Başarı %	Sınıf Ort.	Kurum Ort.	Genel Ort.
Türkçe	20	6	11	2,33	12	▼ 6,83	▼ 4,06	▼ 6,58
SOSYAL BİLGİLER	10	4	6	2,00	20	▼ 4,08	▲ 1,73	▼ 3,73
Din K.ve A.B.	10	7	3	6,00	60	▼ 6,83	▲ 3,47	▲ 5,03
İngilizce	10	9	1	8,67	87	▲ 5,84	▲ 2,09	▲ 3,55
Matematik	20	1	13	-3,33	-17	▼ 3,09	▼ 1,20	▼ 3,03
Fen	20	4	16	-1,33	-7	▼ 7,90	▼ 3,55	▼ 6,80
Toplam:	90	31	50	14,33	16	▼ 34,56	▼ 16,10	▼ 28,74

Soru No	12345678901234567890
Sözel (TÜR)	BA Aab Ad bdbaacdaDa
Cevap Anh.	A BADAADBACCDBABCCDBDB
Sözel (SOS)	dCADdbddcA
Cevap Anh.	A BCADACCBA
Sözel (DİN)	CBdCCdbdDB
Cevap Anh.	A CBACCDABDB
Sözel (İNG)	DcDABBCDCA
Cevap Anh.	A DADABBCDCA
Sayısal (MAT)	dbacAaacc*c db
Cevap Anh.	A ADCDADCBBADBBAAADDCCA
Sayısal (FEN)	AdbBacadaadcbDabdcD
Cevap Anh.	A ABABDBACBDCBCDDCAAD

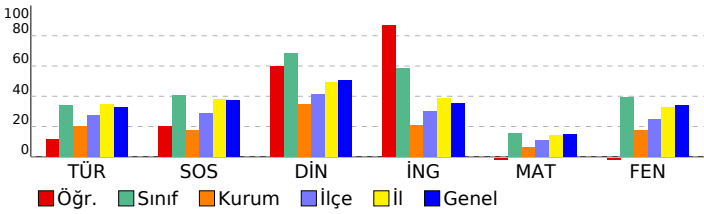

2023- 7. SINIF GÜÇLENDİREN KURUMSAL DENEME -3

DERSLERE GÖRE BAŞARI ANALİZİ

Sözel (TÜR)	S	D	Y	B%
Türkçe				
Okudukları ile ilgili çıkarımlarda bulunur.	3	2	0	67
Metnin konusunu belirler.	1	1	0	100
Metnin ana fikrini/ana duygusunu belirler.	1	0	0	0
Bağlamdan hareketle bilmediği kelime ve kelime gruplarının anlamını tahmin eder.	1	0	0	100
Yazdıklarını düzenler.	2	1	1	50
Metindeki iş ve işlem basamaklarını kavrar.	1	0	1	0
Çekim eklerinin işlevlerini ayrt eder.	2	0	2	0
Grafik, tablo ve çizelgeyle sunulan bilgileri yorumlar.	1	0	0	0
Metinle ilgili sorular sorar.	1	0	1	0
Medya metinlerini değerlendirir.	1	0	1	0
Fillerin anlam özelliklerini fark eder.	1	0	1	0
Görsellerle ilgili sorulan cevaplar.	2	0	2	0
Metinde ele alınan sorunlara farklı çözümler üretir.	1	0	1	0
Metindeki yardımcı fikirleri belirler.	2	1	1	50

Sözel (SOS)	S	D	Y	B%
SOSYAL BİLGİLER				
Osmanlı Devleti nin siyasi güç olarak ortaya çıkış sürecini ve bu süreci etkileyen faktörleri açıklar.	1	0	1	0
Medyanın sosyal değişim ve etkileşimdeki rolünü tartışır.	1	1	0	100
Osmanlı Devleti nin fetih siyasetini örnekler üzerinden analiz eder.	2	1	1	50
Bireysel ve toplumsal ilişkilerde olumlu iletişim yollarını kullanır.	1	1	0	100
Osmanlı Devleti nde islahat hareketleri sonucu ortaya çıkan kurumlardan hareketle toplumsal ve ekonomik değişimi tartışır.	1	0	1	0
Avrupa daki gelişmelerle bağlantılı olarak Osmanlı Devleti ni değişime zorlayan süreçleri kavrar.	1	0	1	0
Örnek incelemeler yoluyla geçmişten günümüze, yerleşmeyi etkileyen faktörler hakkında çıkarımlarda bulunur.	2	1	1	50
Osmanlı kültür, sanat ve estetik anlayışına örnekler verir.	1	0	1	0

Sözel (DİN)	S	D	Y	B%
Din K.ve A.B.				
Ahiret hayatının aşamalarını açıklar.	2	2	0	100
Allah ın (c.c.) adlı, merhametli ve affedicisi olması ile ahiret inancı arasında ilişki kurar.	1	1	0	100
İslam da hac ibadetinin önemini ayet ve hadisler ışığında yorumlar.	1	0	1	0
Haccın yapıldığını özetler.	2	2	0	100
Kurban ibadetini İslam ın yardımlaşma ve dayanışmaya verdiği önem açısından değerlendirir.	1	1	0	100
Umre ibadeti ve önemini açıklar.	1	1	0	100
Nâs suresini okur, anlamını söyler.	1	0	1	0
Hz. İsmail in (a.s.) hayatını ana hatlarıyla tanıtır.	1	0	1	0

Sözel (İNG)	S	D	Y	B%
İngilizce				
Students will be able to understand short and simple texts on sports.	1	1	0	100
Students will be able to talk about past events with definite time.	1	0	1	0
Students will be able to write simple pieces to compare people.	1	1	0	100
Students will be able to understand a simple text about appearances, personalities, and comparisons including ex...	1	1	0	100
Students will be able to recognize specific information in oral texts dealing with past events and dates.	1	1	0	100
Students will be able to describe past events and experiences.	1	1	0	100
Students will be able to talk about other people s appearances and personalities.	1	1	0	100
Students will be able to ask people questions about characteristics of wild animals.	1	1	0	100
Students will be able to ask questions related to the frequency of events.	1	1	0	100
Students will be able to spot the names of wild animals in simple texts.	1	1	0	100

Sayısal (MAT)	S	D	Y	B%
Matematik				
Tam sayılarla toplama ve çıkarma işlemlerini yapar, ilgili problemleri çözer.	3	0	2	0
Rasyonel sayılarla toplama ve çıkarma işlemlerini yapar.	1	0	1	0
Rasyonel sayılarla çarpma ve bölme işlemlerini yapar.	3	0	2	0
Bir doğal sayı ile bir cebirsel ifadeyi çarpır.	1	0	1	0
Sayı örüntülerinin kuralını harfle ifade eder, kuralı harfle ifade edilen örüntünün istenilen terimini bulur.	1	1	0	100
Tam sayıların kendileri ile tekrarlı çarpımını üslü nicelik olarak ifade eder.	1	0	1	0
Devirli olan ve olmayan ondalık gösterimleri rasyonel sayı olarak ifade eder.	2	0	1	0
Rasyonel sayıların kare ve köklerini hesaplar.	1	0	1	0
Cebirsel ifadelerle toplama ve çıkarma işlemleri yapar.	1	0	1	0
Eşitliğin korunumu ilkesini anlar.	1	0	1	0
Rasyonel sayılarla çok adımlı işlemleri yapar.	1	0	0	0
Rasyonel sayılarla işlem yapmayı gerektiren problemleri çözer.	1	0	1	0
Tam sayılarla işlemler yapmayı gerektiren problemleri çözer.	1	0	1	0
Tam sayılarla çarpma ve bölme işlemlerini yapar.	2	0	0	0

Sayısal (FEN)	S	D	Y	B%
Fen				
Kinetik ve potansiyel enerji türlerinin birbirine dönüşümünden hareketle enerjinin bulunduğu sonucunu çıkarır.	2	1	1	50
Fiziksel anlamda yapılan işin, uygulanan kuvvet ve alınan yolla ilişkili olduğunu açıklar.	2	0	2	0
Mayoz ve mitoz arasındaki farkları karşılaştırır.	1	1	0	100
Hücre-doku-organ-sistem-organizma ilişkisini açıklar.	1	0	1	0
Uzay kirliliğinin nedenlerini ifade ederek bu kirliliğin yol açabileceği olası sonuçları tahmin eder.	1	0	1	0
Kütle ve ağırlık kavramlarını karşılaştırır.	1	0	1	0
Geçmişten günümüze atom kavramı ile ilgili düşüncelerin nasıl değiştiğini sorgular.	1	0	1	0
Yıldız kavramını açıklar.	1	0	1	0
Enerjiyi iş kavramı ile ilişkilendirerek, kinetik ve potansiyel enerji olarak sınıflandırır.	2	0	2	0
Sürtünme kuvvetinin kinetik enerji üzerindeki etkisini örneklerle açıklar.	1	0	1	0
Atomun yapısını ve yapısındaki temel parçacıklarını söyler.	1	0	1	0
Hava veya su direncinin etkisini azaltmaya yönelik bir araç tasarlar.	1	1	0	100
Yer çekimini kütle çekimi olarak gök cisimleri temelinde açıklar.	2	0	2	0
Üreme ana hücrelerinde mayozun nasıl gerçekleştiğini model üzerinde gösterir.	1	0	1	0
Hayvan ve bitki hücrelerini, temel kısımları ve görevleri açısından karşılaştırır.	1	0	1	0
Mitozun canlılar için önemini açıklar.	1	1	0	100

SINAV SONUÇ BELGESİ

2023- 7. SINIF GÜÇLENDİREN KURUMSAL DENEME -3

İSTANBUL / EYÜP / Eyüp Açık Kurs

DERSLERE GÖRE BAŞARI ANALİZİ

Öğrenci	Numara	Sınıf
AYŞENUR ALTUNIŞIK	255	7C

Sözel (TÜR)	S	D	Y	B%
Türkçe				
Okudukları ile ilgili çıkarımlarda bulunur.	3	3	0	100
Metnin konusunu belirler.	1	1	0	100
Metnin ana fikrini/ana duygusunu belirler.	1	0	1	0
Bağlamdan hareketle bilmediği kelime ve kelime gruplarının anlamını tahmin eder.	1	1	0	100
Yazdıklarını düzenler.	2	0	2	0
Metindeki iş ve işlem basamaklarını kavrar.	1	1	0	100
Çekim eklerinin işlevlerini ayrt eder.	2	2	0	100
Grafik, tablo ve çizelgeyle sunulan bilgileri yorumlar.	1	0	1	0
Metinle ilgili sorular sorar.	1	1	0	100
Medya metinlerini değerlendirir.	1	1	0	100
Fillerin anlam özelliklerini fark eder.	1	1	0	100
Görsellerle ilgili sorulan cevaplar.	2	2	0	100
Metinde ele alınan sorunlara farklı çözümler üretir.	1	1	0	100
Metindeki yardımcı fikirleri belirler.	2	1	1	50

Puan Türü	Puan	Genel Ort.	Dereceler				
			Snf	Kurum	İlçe	İl	Genel
LGS	▲ 349,365	285,480	4	9	88	1315	16932
Puanı Hesaplanan:			343	794	6705	82042	
Katılımlar:			27	345	800	6728	82312

Sözel (SOS)	S	D	Y	B%
SOSYAL BİLGİLER				
Osmanlı Devleti nin siyasi güç olarak ortaya çıkış sürecini ve bu süreci etkileyen faktörleri açıklar.	1	0	1	0
Medyanın sosyal değişim ve etkileşimdeki rolünü tartışır.	1	0	1	0
Osmanlı Devleti nin fetih siyasetini örnekler üzerinden analiz eder.	2	2	0	100
Bireysel ve toplumsal ilişkilerde olumlu iletişim yollarını kullanır.	1	1	0	100
Osmanlı Devleti nde islahat hareketleri sonucu ortaya çıkan kurumlardan hareketle toplumsal ve ekonomik değişim	1	1	0	100
Avrupa daki gelişmelerle bağlantılı olarak Osmanlı Devleti ni değişime zorlayan süreçleri kavrar.	1	1	0	100
Örnek incelemeler yoluyla geçmişten günümüze, yerleşmeyi etkileyen faktörler hakkında çıkarımlarda bulunur.	2	0	2	0
Osmanlı kültür, sanat ve estetik anlayışına örnekler verir.	1	1	0	100

Ders	Soru	Doğru	Yanlış	Net	Başarı %	Sınıf Ort.	Kurum Ort.	Genel Ort.
Türkçe	20	15	5	13,33	67	▲ 6,83	▲ 4,06	▲ 6,58
SOSYAL BİLGİLER	10	6	4	4,67	47	▲ 4,08	▲ 1,73	▲ 3,73
Din K.ve A.B.	10	8	2	7,33	73	▲ 6,83	▲ 3,47	▲ 5,03
İngilizce	10	8	2	7,33	73	▲ 5,84	▲ 2,09	▲ 3,55
Matematik	20	7	8	4,33	22	▲ 3,09	▲ 1,20	▲ 3,03
Fen	20	14	6	12,00	60	▲ 7,90	▲ 3,55	▲ 6,80
Toplam:	90	58	27	49,00	54	▲ 34,56	▲ 16,10	▲ 28,74

Sözel (DİN)	S	D	Y	B%
Din K.ve A.B.				
Ahret hayatının aşamalarını açıklar.	2	1	1	50
Allah in (c.c.) adli, merhametli ve affedicisi olması ile ahiret inancını arasında ilişki kurar.	1	1	0	100
İslam da hac ibadetinin önemini ayet ve hadisler ışığında yorumlar.	1	1	0	100
Haccın yapılışını özetler.	2	2	0	100
Kurban ibadetini İslam in yardımıyla ve dayanışmaya verdiği önem açısından değerlendirir.	1	1	0	100
Umre ibadeti ve önemini açıklar.	1	1	0	100
Nâs suresini okur, anlamını söyler.	1	0	1	0
Hız. İsmail in (a.s.) hayatını ana hatlarıyla tanıtır.	1	1	0	100

Soru No 12345678901234567890

Sözel (TÜR) BAcAbDBACbDcABCDCdDB

Cevap Anh. A BADAADBACCDBABDCBDB

Sözel (SOS) aaADACCaAd

Cevap Anh. A BCADACCBA

Sözel (DİN) dBACCDdBDB

Cevap Anh. A CBACCDABDB

Sözel (İNG) DADAaBCaCA

Cevap Anh. A DADABBCDCA

Sayısal (MAT) b CbAaac DB AcbaC A

Cevap Anh. A ADCDADCBBADBBAAADDCCA

Sayısal (FEN) AaAcDDBACBbaBCDcCbAD

Cevap Anh. A ABABDDBACBDCBCDDCAAD

Sözel (İNG)	S	D	Y	B%
İngilizce				
Students will be able to understand short and simple texts on sports.	1	1	0	100
Students will be able to talk about past events with definite time.	1	1	0	100
Students will be able to write simple pieces to compare people.	1	1	0	100
Students will be able to understand a simple text about appearances, personalities, and comparisons including ex	1	1	0	100
Students will be able to recognize specific information in oral texts dealing with past events and dates.	1	0	1	0
Students will be able to describe past events and experiences.	1	1	0	100
Students will be able to talk about other people s appearances and personalities.	1	1	0	100
Students will be able to ask people questions about characteristics of wild animals.	1	0	1	0
Students will be able to ask questions related to the frequency of events.	1	1	0	100
Students will be able to spot the names of wild animals in simple texts.	1	1	0	100

Sayısal (MAT)	S	D	Y	B%
Matematik				
Tam sayılarla toplama ve çıkarma işlemlerini yapar, ilgili problemleri çözer.	3	0	3	0
Rasyonel sayılarla toplama ve çıkarma işlemlerini yapar.	1	0	0	0
Rasyonel sayılarla çarpma ve bölme işlemlerini yapar.	3	1	1	33
Bir doğal sayı ile bir cebirsel ifadeyi çarpır.	1	0	1	0
Sayı örüntülerinin kuralını harfle ifade eder, kuralı harfle ifade edilen örüntünün istenilen terimini bulur.	1	1	0	100
Tam sayıların kendileri ile tekrarlı çarpımını üslü nicelik olarak ifade eder.	1	0	1	0
Devirli olan ve olmayan ondalık gösterimleri rasyonel sayı olarak ifade eder.	2	0	0	0
Rasyonel sayıların kare ve köklerini hesaplar.	1	0	0	0
Cebirsel ifadelerle toplama ve çıkarma işlemleri yapar.	1	1	0	100
Eşitliğin korunumu ilkesini anlar.	1	1	0	100
Rasyonel sayılarla çok adımlı işlemleri yapar.	1	1	0	100
Rasyonel sayılarla işlem yapmayı gerektiren problemleri çözer.	1	0	1	0
Tam sayılarla işlemler yapmayı gerektiren problemleri çözer.	1	0	1	0
Tam sayılarla çarpma ve bölme işlemlerini yapar.	2	2	0	100

Sayısal (FEN)	S	D	Y	B%
Fen				
Kinetik ve potansiyel enerji türlerinin birbirine dönüşümünden hareketle enerjinin korunduğu sonucunu çıkarır.	2	2	0	100
Fiziksel anlamda yapılan işin, uygulanan kuvvet ve alınan yolla ilişkili olduğunu açıklar.	2	1	1	50
Mayoz ve mitoz arasındaki farkları karşılaştırır.	1	0	1	0
Hücre-doku-organ-sistem-organizma ilişkisini açıklar.	1	1	0	100
Uzay kirliliğinin nedenlerini ifade ederek bu kirliliğin yol açabileceği olası sonuçları tahmin eder.	1	1	0	100
Kütle ve ağırlık kavramlarını karşılaştırır.	1	1	0	100
Geçmişten günümüze atom kavramı ile ilgili düşüncelerin nasıl değiştiğini sorgular.	1	1	0	100
Yıldız kavramını açıklar.	1	1	0	100
Enerjiyi iş kavramı ile ilişkilendirerek, kinetik ve potansiyel enerji olarak sınıflandırır.	2	1	1	50
Sürtünme kuvvetinin kinetik enerji üzerindeki etkisini örneklerle açıklar.	1	0	1	0
Atomun yapısını ve yapısındaki temel parçacıklarını söyler.	1	1	0	100
Hava veya su direncinin etkisini azaltmaya yönelik bir araç tasarlar.	1	1	0	100
Yer çekimini kütle çekimi olarak gök cisimleri temelinde açıklar.	2	1	1	50
Üreme ana hücrelerinde mayozun nasıl gerçekleştiğini model üzerinde gösterir.	1	1	0	100
Hayvan ve bitki hücrelerini, temel kısımları ve görevleri açısından karşılaştırır.	1	0	1	0
Mitozun canlılar için önemini açıklar.	1	1	0	100

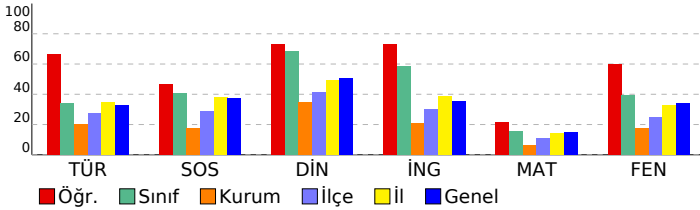

SINAV SONUÇ BELGESİ

İSTANBUL / EYÜP / Eyüp Açık Kurs

Öğrenci	Numara	Sınıf
AZRA AKSU	162	7C

Puan Türü	Puan	Genel Ort.	Dereceler				
			Snf	Kurum	İlçe	İl	Genel
LGS	▲ 308,901	285,480	12	51	200	2379	28885
Puanı Hesaplanan:			343	794	6705	82042	
Katılımlar:			27	345	800	6728	82312

Ders	Soru	Doğru	Yanlış	Net	Başarı %	Sınıf Ort.	Kurum Ort.	Genel Ort.
Türkçe	20	10	5	8,33	42	▲ 6,83	▲ 4,06	▲ 6,58
SOSYAL BİLGİLER	10	4	4	2,67	27	▼ 4,08	▲ 1,73	▼ 3,73
Din K.ve A.B.	10	8	1	7,67	77	▲ 6,83	▲ 3,47	▲ 5,03
İngilizce	10	6	3	5,00	50	▼ 5,84	▲ 2,09	▲ 3,55
Matematik	20	7	4	5,67	28	▲ 3,09	▲ 1,20	▲ 3,03
Fen	20	9	8	6,33	32	▼ 7,90	▲ 3,55	▼ 6,80
Toplam:	90	44	25	35,67	40	▲ 34,56	▲ 16,10	▲ 28,74

Soru No	12345678901234567890
Sözel (TÜR)	BdC DCdcdD ABD A dB
Cevap Anh.	BDBDCBBDCCABDAADAB
Sözel (SOS)	A dCb DcaB
Cevap Anh.	AABCCADACB
Sözel (DİN)	BDB DCCABd
Cevap Anh.	BDBADCCABC
Sözel (İNG)	ACDCB dacD
Cevap Anh.	ACDCBBADAD
Sayısal (MAT)	ACdc A D Ba Aa A
Cevap Anh.	ACCDDAABBDBCCDADCD
Sayısal (FEN)	a A aCdacBCAdDcdABA
Cevap Anh.	DAACDDCBCBDBDBABA

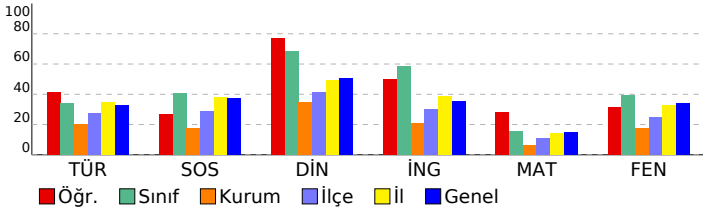

2023- 7. SINIF GÜÇLENDİREN KURUMSAL DENEME -3

DERSLERE GÖRE BAŞARI ANALİZİ

Sözel (TÜR)	S	D	Y	B%
Türkçe				
Okudukları ile ilgili çıkarımlarda bulunur.	3	3	0	100
Metnin konusunu belirler.	1	0	1	0
Metnin ana fikrini/ana duygusunu belirler.	1	0	0	0
Bağlamdan hareketle bilmediği kelime ve kelime gruplarının anlamını tahmin eder.	1	0	0	100
Yazdıklarını düzenler.	2	0	1	0
Metindeki iş ve işlem basamaklarını kavrar.	1	1	0	100
Çekim eklerinin işlevlerini ayrt eder.	2	1	0	50
Grafik, tablo ve çizelgeyle sunulan bilgileri yorumlar.	1	0	0	0
Metinle ilgili sorular sorar.	1	0	1	0
Medya metinlerini değerlendirir.	1	0	1	0
Fillerin anlam özelliklerini fark eder.	1	1	0	100
Görsellerle ilgili sorulan cevaplar.	2	2	0	100
Metinde ele alınan sorunlara farklı çözümler üretir.	1	0	0	0
Metindeki yardımcı fikirleri belirler.	2	1	1	50

Sözel (SOS)	S	D	Y	B%
SOSYAL BİLGİLER				
Osmanlı Devleti nin siyasi güç olarak ortaya çıkış sürecini ve bu süreci etkileyen faktörleri açıklar.	1	1	0	100
Medyanın sosyal değişim ve etkileşimdeki rolünü tartışır.	1	0	1	0
Osmanlı Devleti nin fetih siyasetini örnekler üzerinden analiz eder.	2	0	1	0
Bireysel ve toplumsal ilişkilerde olumlu iletişim yollarını kullanır.	1	1	0	100
Osmanlı Devleti nde islahat hareketleri sonucu ortaya çıkan kurumlardan hareketle toplumsal ve ekonomik değişimi açıklar.	1	0	1	0
Avrupa daki gelişmelerle bağlantılı olarak Osmanlı Devleti ni değişime zorlayan süreçleri kavrar.	1	1	0	100
Örnek incelemeler yoluyla geçmişten günümüze, yerleşmeyi etkileyen faktörler hakkında çıkarımlarda bulunur.	2	1	1	50
Osmanlı kültür, sanat ve estetik anlayışına örnekler verir.	1	0	0	0

Sözel (DİN)	S	D	Y	B%
Din K.ve A.B.				
Ahiret hayatının aşamalarını açıklar.	2	1	1	50
Allah ın (c.c.) adlı, merhametli ve affedicisi olması ile ahiret inancı arasında ilişki kurar.	1	1	0	100
İslam da hac ibadetinin önemini ayet ve hadisler ışığında yorumlar.	1	1	0	100
Haccın yapılışını özetler.	2	2	0	100
Kurban ibadetini İslam ın yardımlaşma ve dayanışmaya verdiği önem açısından değerlendirir.	1	1	0	100
Umre ibadeti ve önemini açıklar.	1	1	0	100
Nâs suresini okur, anlamını söyler.	1	0	0	0
Hz. İsmail ın (a.s.) hayatını ana hatlarıyla tanıtır.	1	1	0	100

Sözel (İNG)	S	D	Y	B%
İngilizce				
Students will be able to understand short and simple texts on sports.	1	1	0	100
Students will be able to talk about past events with definite time.	1	0	1	0
Students will be able to write simple pieces to compare people.	1	0	1	0
Students will be able to understand a simple text about appearances, personalities, and comparisons including ex...	1	0	1	0
Students will be able to recognize specific information in oral texts dealing with past events and dates.	1	0	0	0
Students will be able to describe past events and experiences.	1	1	0	100
Students will be able to talk about other people s appearances and personalities.	1	1	0	100
Students will be able to ask people questions about characteristics of wild animals.	1	1	0	100
Students will be able to ask questions related to the frequency of events.	1	1	0	100
Students will be able to spot the names of wild animals in simple texts.	1	1	0	100

Sayısal (MAT)	S	D	Y	B%
Matematik				
Tam sayılarla toplama ve çıkarma işlemlerini yapar, ilgili problemleri çözer.	3	1	2	33
Rasyonel sayılarla toplama ve çıkarma işlemlerini yapar.	1	0	0	0
Rasyonel sayılarla çarpma ve bölme işlemlerini yapar.	3	1	0	33
Bir doğal sayı ile bir cebirsel ifadeyi çarpır.	1	0	1	0
Sayı örüntülerinin kuralını harfle ifade eder, kuralı harfle ifade edilen örüntünün istenilen terimini bulur.	1	1	0	100
Tam sayıların kendileri ile tekrarlı çarpımını üslü nicelik olarak ifade eder.	1	1	0	100
Devirli olan ve olmayan ondalık gösterimleri rasyonel sayı olarak ifade eder.	2	0	0	0
Rasyonel sayıların kare ve köklerini hesaplar.	1	0	0	0
Cebirsel ifadelerle toplama ve çıkarma işlemleri yapar.	1	1	0	100
Eşitliğin korunumu ilkesini anlar.	1	0	0	0
Rasyonel sayılarla çok adımlı işlemleri yapar.	1	1	0	100
Rasyonel sayılarla işlem yapmayı gerektiren problemleri çözer.	1	0	0	0
Tam sayılarla işlemler yapmayı gerektiren problemleri çözer.	1	0	0	0
Tam sayılarla çarpma ve bölme işlemlerini yapar.	2	1	1	50

Sayısal (FEN)	S	D	Y	B%
Fen				
Kinetik ve potansiyel enerji türlerinin birbirine dönüşümünden hareketle enerjinin korunduğu sonucunu çıkarır.	2	2	0	100
Fiziksel anlamda yapılan işin, uygulanan kuvvet ve alınan yolla ilişkili olduğunu açıklar.	2	2	0	100
Mayoz ve mitoz arasındaki farkları karşılaştırır.	1	0	1	0
Hücre-doku-organ-sistem-organizma ilişkisini açıklar.	1	0	1	0
Uzay kirliliğinin nedenlerini ifade ederek bu kirliliğin yol açabileceği olası sonuçları tahmin eder.	1	1	0	100
Kütle ve ağırlık kavramlarını karşılaştırır.	1	0	1	0
Geçmişten günümüze atom kavramı ile ilgili düşüncelerin nasıl değiştiğini sorgular.	1	1	0	100
Yıldız kavramını açıklar.	1	1	0	100
Enerjiyi iş kavramı ile ilişkilendirerek, kinetik ve potansiyel enerji olarak sınıflandırır.	2	1	1	50
Sürtünme kuvvetinin kinetik enerji üzerindeki etkisini örneklerle açıklar.	1	0	1	0
Atomun yapısını ve yapısındaki temel parçacıkları söyler.	1	0	1	0
Hava veya su direncinin etkisini azaltmaya yönelik bir araç tasarlar.	1	0	1	0
Yer çekimini kütle çekimi olarak gök cisimleri temelinde açıklar.	2	0	0	0
Üreme ana hücrelerinde mayozun nasıl gerçekleştiğini model üzerinde gösterir.	1	0	0	0
Hayvan ve bitki hücrelerini, temel kısımları ve görevleri açısından karşılaştırır.	1	1	0	100
Mitozun canlılar için önemini açıklar.	1	0	1	0

SINAV SONUÇ BELGESİ							2023- 7. SINIF GÜÇLENDİREN KURUMSAL DENEME -3							
İSTANBUL / EYÜP / Eyüp Açık Kurs							DERSLERE GÖRE BAŞARI ANALİZİ							
Öğrenci				Numara		Sınıf								
BUĞLEM AYDIN				117		7C								
Puan Türü	Puan	Genel Ort.	Dereceler											
			Snf	Kurum	İlçe	İl	Genel							
LGS	▼ 262,747	285,480	19	117	371	3857	45894							
	Puanı Hesaplanan:		343	794	6705	82042								
Katılımlar:			27	345	800	6728	82312							

Ders	Soru	Doğru	Yanlış	Net	Başarı %	Sınıf Ort.	Kurum Ort.	Genel Ort.
Türkçe	20	7	10	3,67	18	▼ 6,83	▼ 4,06	▼ 6,58
SOSYAL BİLGİLER	10	6	2	5,33	53	▲ 4,08	▲ 1,73	▲ 3,73
Din K.ve A.B.	10	9	1	8,67	87	▲ 6,83	▲ 3,47	▲ 5,03
İngilizce	10	7	3	6,00	60	▲ 5,84	▲ 2,09	▲ 3,55
Matematik	20	2	4	0,67	3	▼ 3,09	▼ 1,20	▼ 3,03
Fen	20	7	11	3,33	17	▼ 7,90	▼ 3,55	▼ 6,80
Toplam:	90	38	31	27,67	31	▼ 34,56	▲ 16,10	▼ 28,74

Soru No	12345678901234567890
Sözel (TÜR)	dDd DCdAdbbd BadAaA
Cevap Anh.	B BDBCDCBABDCCABDAADAB
Sözel (SOS)	dABC cDA B
Cevap Anh.	AABCCADACB
Sözel (DİN)	dDBADCCABC
Cevap Anh.	BDBADCCABC
Sözel (İNG)	AaACBdADAD
Cevap Anh.	B ACDCBBADAD
Sayısal (MAT)	A ab c a A
Cevap Anh.	B ACCDDAABBDBABCCDADCCDA
Sayısal (FEN)	abAaaabBdaBCAcDcB a
Cevap Anh.	B DAACDDCBCBCABDDBABA

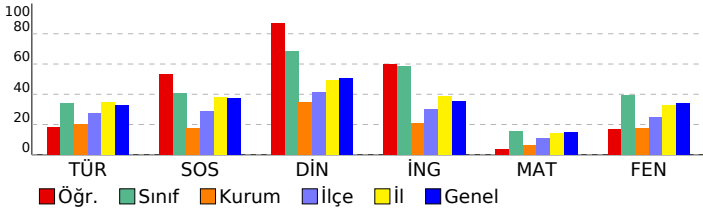

Sözel (SOS)	S D Y B%
SOSYAL BİLGİLER	S D Y B%
Osmanlı Devleti nin siyasi güç olarak ortaya çıkış sürecini ve bu süreci etkileyen faktörleri açıklar.	1 1 0 100
Medyanın sosyal değişim ve etkileşimdeki rolünü tartışır.	1 0 0 0
Osmanlı Devleti nin fetih siyasetini örnekler üzerinden analiz eder.	2 1 1 50
Bireysel ve toplumsal ilişkilerde olumlu iletişim yollarını kullanır.	1 1 0 100
Osmanlı Devleti nde islahat hareketleri sonucu ortaya çıkan kurumlardan hareketle toplumsal ve ekonomik değişimi tartışır.	1 0 0 0
Avrupa daki gelişmelerle bağlantılı olarak Osmanlı Devleti ni değişime zorlayan süreçleri kavrar.	1 1 0 100
Örnek incelemeler yoluyla geçmişten günümüze, yerleşmeyi etkileyen faktörler hakkında çıkarımlarda bulunur.	2 1 1 50
Osmanlı kültür, sanat ve estetik anlayışına örnekler verir.	1 1 0 100
Sözel (DİN)	S D Y B%
Din K.ve A.B.	S D Y B%
Ahiret hayatının aşamalarını açıklar.	2 2 0 100
Allah in (c.c.) adili, merhametli ve affedicisi olması ile ahiret inancını arasında ilişki kurar.	1 1 0 100
İslam da hac ibadetinin önemini ayet ve hadisler ışığında yorumlar.	1 1 0 100
Haccın yapıldığını özetler.	2 1 1 50
Kurban ibadetini İslam in yardımıyla ve dayanışmaya verdiği önem açısından değerlendirir.	1 1 0 100
Umre ibadeti ve önemini açıklar.	1 1 0 100
Nâs suresini okur, anlamını söyler.	1 1 0 100
Hız. İsmail in (a.s.) hayatını ana hatlarıyla tanıtır.	1 1 0 100

Sözel (İNG)	S D Y B%
İngilizce	S D Y B%
Students will be able to understand short and simple texts on sports.	1 1 0 100
Students will be able to talk about past events with definite time.	1 1 0 100
Students will be able to write simple pieces to compare people.	1 1 0 100
Students will be able to understand a simple text about appearances, personalities, and comparisons including examples.	1 1 0 100
Students will be able to recognize specific information in oral texts dealing with past events and dates.	1 0 1 0
Students will be able to describe past events and experiences.	1 1 0 100
Students will be able to talk about other people s appearances and personalities.	1 1 0 100
Students will be able to ask people questions about characteristics of wild animals.	1 0 1 0
Students will be able to ask questions related to the frequency of events.	1 0 1 0
Students will be able to spot the names of wild animals in simple texts.	1 1 0 100

Sayısal (MAT)	S D Y B%
Matematik	S D Y B%
Tam sayılarla toplama ve çıkarma işlemlerini yapar, ilgili problemleri çözer.	3 0 2 0
Rasyonel sayılarla toplama ve çıkarma işlemlerini yapar.	1 0 0 0
Rasyonel sayılarla çarpma ve bölme işlemlerini yapar.	3 0 0 0
Bir doğal sayı ile bir cebirsel ifadeyi çarpar.	1 0 0 0
Sayı örüntülerinin kuralını harfle ifade eder, kuralı harfle ifade edilen örüntünün istenilen terimini bulur.	1 1 0 100
Tam sayıların kendileri ile tekrarlı çarpımını üslü nicelik olarak ifade eder.	1 0 0 0
Devirli olan ve olmayan ondalık gösterimleri rasyonel sayı olarak ifade eder.	2 0 0 0
Rasyonel sayıların kare ve köklerini hesaplar.	1 0 0 0
Cebirsel ifadelerle toplama ve çıkarma işlemleri yapar.	1 0 0 0
Eşitliğin korunumu ilkesini anlar.	1 0 0 0
Rasyonel sayılarla çok adımlı işlemleri yapar.	1 0 1 0
Rasyonel sayılarla işlem yapmayı gerektiren problemleri çözer.	1 0 0 0
Tam sayılarla işlemler yapmayı gerektiren problemleri çözer.	1 0 1 0
Tam sayılarla çarpma ve bölme işlemlerini yapar.	2 1 0 50

Sayısal (FEN)	S D Y B%
Fen	S D Y B%
Kinetik ve potansiyel enerji türlerinin birbirine dönüşümünden hareketle enerjinin korunduğu sonucunu çıkarır.	2 0 0 0
Fiziksel anlamda yapılan işin, uygulanan kuvvet ve alınan yolla ilişkili olduğunu açıklar.	2 1 1 50
Mayoz ve mitoz arasındaki farkları karşılaştırır.	1 1 0 100
Hücre-doku-organ-sistem-organizma ilişkisini açıklar.	1 0 1 0
Uzay kirliliğinin nedenlerini ifade ederek bu kirliliğin yol açabileceği olası sonuçları tahmin eder.	1 1 0 100
Kütle ve ağırlık kavramlarını karşılaştırır.	1 0 1 0
Geçmişten günümüze atom kavramı ile ilgili düşüncelerin nasıl değiştiğini sorgular.	1 1 0 100
Yıldız kavramını açıklar.	1 1 0 100
Enerjiyi iş kavramı ile ilişkilendirerek, kinetik ve potansiyel enerji olarak sınıflandırır.	2 0 2 0
Sürtünme kuvvetinin kinetik enerji üzerindeki etkisini örneklerle açıklar.	1 0 1 0
Atomun yapısını ve yapısındaki temel parçacıklarını söyler.	1 1 0 100
Hava veya su direncinin etkisini azaltmaya yönelik bir araç tasarlar.	1 0 1 0
Yer çekimini kütle çekimi olarak gök cisimleri temelinde açıklar.	2 0 2 0
Üreme ana hücrelerinde mayozun nasıl gerçekleştiğini model üzerinde gösterir.	1 0 1 0
Hayvan ve bitki hücrelerini, temel kısımları ve görevleri açısından karşılaştırır.	1 1 0 100
Mitozun canlılar için önemini açıklar.	1 0 1 0

SINAV SONUÇ BELGESİ

İSTANBUL / EYÜP / Eyüp Açık Kurs

Öğrenci	Numara	Sınıf
COŞKUN TOZ	204	7C

Puan Türü	Puan	Genel Ort.	Dereceler				
			Snf	Kurum	İlçe	İl	Genel
LGS	▼ 259,327	285,480	20	123	383	3963	47248
Puanı Hesaplanan:			343	794	6705	82042	
Katılımlar:			27	345	800	6728	82312

Ders	Soru	Doğru	Yanlış	Net	Başarı %	Sınıf Ort.	Kurum Ort.	Genel Ort.
Türkçe	20	8	11	4,33	22	▼ 6,83	▲ 4,06	▼ 6,58
SOSYAL BİLGİLER	10	6	4	4,67	47	▲ 4,08	▲ 1,73	▲ 3,73
Din K.ve A.B.	10	6	1	5,67	57	▼ 6,83	▲ 3,47	▲ 5,03
İngilizce	10	5	5	3,33	33	▼ 5,84	▲ 2,09	▼ 3,55
Matematik	20	3	15	-2,00	-10	▼ 3,09	▼ 1,20	▼ 3,03
Fen	20	11	9	8,00	40	▲ 7,90	▲ 3,55	▲ 6,80
Toplam:	90	39	45	24,00	27	▼ 34,56	▲ 16,10	▼ 28,74

Soru No	12345678901234567890
Sözel (TÜR)	BDcCDdbcaCCbBa Abdc
Cevap Anh.	BDBDCBABBCCABDAADAB
Sözel (SOS)	AAAdCCcaAdB
Cevap Anh.	AABCCADACB
Sözel (DİN)	BDBdDCC
Cevap Anh.	BDBADCCABC
Sözel (İNG)	dabCBdAcAD
Cevap Anh.	ACDCBBADAD
Sayısal (MAT)	AbaaDcccdab B adabcc
Cevap Anh.	ACCDDAABBDBCCDADCD
Sayısal (FEN)	DbAdDDbCcBbAcDDBbac
Cevap Anh.	DAACDDCCBCBACBDBBABA

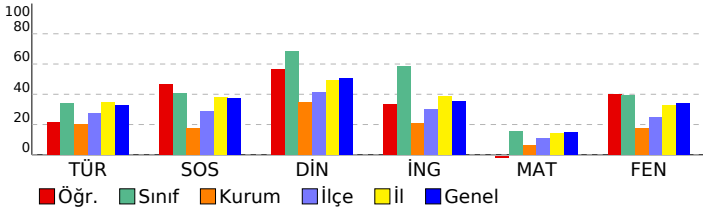

2023- 7. SINIF GÜÇLENDİREN KURUMSAL DENEME -3

DERSLERE GÖRE BAŞARI ANALİZİ

Sözel (TÜR)		S	D	Y	B%
Türkçe					
Okudukları ile ilgili çıkarımlarda bulunur.		3	1	2	33
Metnin konusunu belirler.		1	0	1	0
Metnin ana fikrin/ana duygusunu belirler.		1	0	1	0
Bağlamdan hareketle bilmediği kelime ve kelime gruplarının anlamını tahmin eder.		1	1	0	100
Yazdıklarını düzenler.		2	0	1	0
Metindeki iş ve işlem basamaklarını kavrar.		1	0	1	0
Çekim eklerinin işlevlerini ayrt eder.		2	1	1	50
Grafik, tablo ve çizelgeyle sunulan bilgileri yorumlar.		1	1	0	100
Metinle ilgili sorular sorar.		1	0	1	0
Medya metinlerini değerlendirir.		1	0	1	0
Fillerin anlam özelliklerini fark eder.		1	0	1	0
Görsellerle ilgili sorulan cevaplar.		2	2	0	100
Metinde ele alınan sorunlara farklı çözümler üretir.		1	1	0	100
Metindeki yardımcı fikirleri belirler.		2	1	1	50

Sözel (SOS)		S	D	Y	B%
SOSYAL BİLGİLER					
Osmanlı Devleti nin siyasi güç olarak ortaya çıkış sürecini ve bu süreci etkileyen faktörleri açıklar.		1	1	0	100
Medyanın sosyal değişim ve etkileşimdeki rolünü tartışır.		1	0	1	0
Osmanlı Devleti nin fetih siyasetini örnekler üzerinden analiz eder.		2	1	1	50
Bireysel ve toplumsal ilişkilerde olumlu iletişim yollarını kullanır.		1	0	1	0
Osmanlı Devleti nde islahat hareketleri sonucu ortaya çıkan kurumlardan hareketle toplumsal ve ekonomik değişim Avrupa daki gelişmelerle bağlantılı olarak Osmanlı Devleti ni değişime zorlayan süreçleri kavrar.		1	1	0	100
Örnek incelemeler yoluyla geçmişten günümüze, yerleşmeyi etkileyen faktörler hakkında çıkarımlarda bulunur.		2	1	1	50
Osmanlı kültür, sanat ve estetik anlayışına örnekler verir.		1	1	0	100

Sözel (DİN)		S	D	Y	B%
Din K.ve A.B.					
Ahiret hayatının aşamalarını açıklar.		2	1	0	50
Allah ın (c.c.) adlı, merhametli ve affedici olması ile ahiret inancı arasında ilişki kurar.		1	0	0	0
İslam da hac ibadetinin önemini ayet ve hadisler ışığında yorumlar.		1	0	0	0
Haccın yapılışını özetler.		2	2	0	100
Kurban ibadetini İslam ın yardımıyla ve dayanışmaya verdiği önem açısından değerlendirir.		1	1	0	100
Umre ibadeti ve önemini açıklar.		1	1	0	100
Nâs suresini okur, anlamını söyler.		1	0	1	0
Hız. İsmail ın (a.s.) hayatını ana hatlarıyla tanıtır.		1	1	0	100

Sözel (İNG)		S	D	Y	B%
İngilizce					
Students will be able to understand short and simple texts on sports.		1	1	0	100
Students will be able to talk about past events with definite time.		1	1	0	100
Students will be able to write simple pieces to compare people.		1	0	1	0
Students will be able to understand a simple text about appearances, personalities, and comparisons including ex		1	1	0	100
Students will be able to recognize specific information in oral texts dealing with past events and dates.		1	0	1	0
Students will be able to describe past events and experiences.		1	1	0	100
Students will be able to talk about other people s appearances and personalities.		1	1	0	100
Students will be able to ask people questions about characteristics of wild animals.		1	0	1	0
Students will be able to ask questions related to the frequency of events.		1	0	1	0
Students will be able to spot the names of wild animals in simple texts.		1	0	1	0

Sayısal (MAT)		S	D	Y	B%
Matematik					
Tam sayılarla toplama ve çıkarma işlemlerini yapar, ilgili problemleri çözer.		3	0	2	0
Rasyonel sayılarla toplama ve çıkarma işlemlerini yapar.		1	0	1	0
Rasyonel sayılarla çarpma ve bölme işlemlerini yapar.		3	0	3	0
Bir doğal sayı ile bir cebirsel ifadeyi çarpır.		1	0	1	0
Sayı örüntülerinin kuralını harfle ifade eder, kuralı harfle ifade edilen örüntünün istenilen terimini bulur.		1	0	1	0
Tam sayıların kendileri ile tekrarlı çarpımını üslü nicelik olarak ifade eder.		1	1	0	100
Devirli olan ve olmayan ondalık gösterimleri rasyonel sayı olarak ifade eder.		2	0	1	0
Rasyonel sayıların kare ve köklerini hesaplar.		1	0	1	0
Cebirsel ifadelerle toplama ve çıkarma işlemleri yapar.		1	0	1	0
Eşitliğin korunumu ilkesini anlar.		1	0	1	0
Rasyonel sayılarla çok adımlı işlemleri yapar.		1	0	1	0
Rasyonel sayılarla işlem yapmayı gerektiren problemleri çözer.		1	0	1	0
Tam sayılarla işlemler yapmayı gerektiren problemleri çözer.		1	1	0	100
Tam sayılarla çarpma ve bölme işlemlerini yapar.		2	1	1	50

Sayısal (FEN)		S	D	Y	B%
Fen					
Kinetik ve potansiyel enerji türlerinin birbirine dönüşümünden hareketle enerjinin korunduğu sonucunu çıkarır.		2	0	2	0
Fiziksel anlamda yapılan işin, uygulanan kuvvet ve alınan yolla ilişkili olduğunu açıklar.		2	1	1	50
Mayoz ve mitoz arasındaki farkları karşılaştırır.		1	1	0	100
Hücre-doku-organ-sistem-organizma ilişkisini açıklar.		1	0	1	00
Uzay kirliliğinin nedenlerini ifade ederek bu kirliliğin yol açabileceği olası sonuçları tahmin eder.		1	1	0	100
Kütle ve ağırlık kavramlarını karşılaştırır.		1	0	1	0
Geçmişten günümüze atom kavramı ile ilgili düşüncelerin nasıl değiştiğini sorgular.		1	1	0	100
Yıldız kavramını açıklar.		1	0	1	0
Enerjiyi iş kavramı ile ilişkilendirerek, kinetik ve potansiyel enerji olarak sınıflandırır.		2	0	2	0
Sürtünme kuvvetinin kinetik enerji üzerindeki etkisini örneklerle açıklar.		1	1	0	100
Atomun yapısını ve yapısındaki temel parçacıklarını söyler.		1	1	0	100
Hava veya su direncinin etkisini azaltmaya yönelik bir araç tasarlar.		1	1	0	100
Yer çekimini kütle çekimi olarak gök cisimleri temelinde açıklar.		2	1	1	50
Üreme ana hücrelerinde mayozun nasıl gerçekleştiğini model üzerinde gösterir.		1	0	1	0
Hayvan ve bitki hücrelerini, temel kısımları ve görevleri açısından karşılaştırır.		1	1	0	100
Mitozun canlılar için önemini açıklar.		1	1	0	100

SINAV SONUÇ BELGESİ

2023- 7. SINIF GÜÇLENDİREN KURUMSAL DENEME -3

İSTANBUL / EYÜP / Eyüp Açık Kurs

DERSLERE GÖRE BAŞARI ANALİZİ

Öğrenci	Numara	Sınıf
DOĞUKAN AY	116	7C

Sözel (TÜR)	S	D	Y	B%
Türkçe	3	0	2	0
Okudukları ile ilgili çıkarımlarda bulunur.	1	1	0	100
Metnin konusunu belirler.	1	0	1	0
Metnin ana fikrini/ana duygusunu belirler.	1	0	1	0
Bağlamdan hareketle bilmediği kelime ve kelime gruplarının anlamını tahmin eder.	1	1	0	100
Yazdıklarını düzenler.	2	0	2	0
Metindeki iş ve işlem basamaklarını kavrar.	1	0	1	0
Çekim eklerinin işlevlerini ayrt eder.	2	0	2	0
Grafik, tablo ve çizelgeyle sunulan bilgileri yorumlar.	1	0	1	0
Metinle ilgili sorular sorar.	1	0	1	0
Medya metinlerini değerlendirir.	1	1	0	100
Fillerin anlam özelliklerini fark eder.	1	0	1	0
Görsellerle ilgili sorulan cevaplar.	2	2	0	100
Metinde ele alınan sorunlara farklı çözümler üretir.	1	0	1	0
Metindeki yardımcı fikirleri belirler.	2	0	2	0

Puan Türü	Puan	Genel Ort.	Dereceler				
			Snf	Kurum	İlçe	İl	Genel
LGS	237,691	285,480	23	175	489	4772	56731
Puanı Hesaplanan:			343	794	6705	82042	
Katılımlar:			27	345	800	6728	82312

Sözel (SOS)	S	D	Y	B%
SOSYAL BİLGİLER	2	1	0	100
Osmanlı Devleti nin siyasi güç olarak ortaya çıkış sürecini ve bu süreci etkileyen faktörleri açıklar.	1	0	1	0
Medyanın sosyal değişim ve etkileşimdeki rolünü tartışır.	1	0	0	0
Osmanlı Devleti nin fetih siyasetini örnekler üzerinden analiz eder.	2	1	1	50
Bireysel ve toplumsal ilişkilerde olumlu iletişim yollarını kullanır.	1	0	1	0
Osmanlı Devleti nde islahat hareketleri sonucu ortaya çıkan kurumlardan hareketle toplumsal ve ekonomik değişimi açıklar.	1	0	1	0
Avrupa daki gelişmelerle bağlantılı olarak Osmanlı Devleti ni değişime zorlayan süreçleri kavrar.	1	1	0	100
Örnek incelemeler yoluyla geçmişten günümüze, yerleşmeyi etkileyen faktörler hakkında çıkarımlarda bulunur.	2	0	2	0
Osmanlı kültür, sanat ve estetik anlayışına örnekler verir.	1	1	0	100

Ders	Soru	Doğru	Yanlış	Net	Başarı %	Sınıf Ort.	Kurum Ort.	Genel Ort.
Türkçe	20	5	14	0,33	2	6,83	4,06	6,58
SOSYAL BİLGİLER	10	3	6	1,00	10	4,08	1,73	3,73
Din K.ve A.B.	10	6	4	4,67	47	6,83	3,47	5,03
İngilizce	10	2	8	-0,67	-7	5,84	2,09	3,55
Matematik	20	4	1	3,67	18	3,09	1,20	3,03
Fen	20	6	10	2,67	13	7,90	3,55	6,80
Toplam:	90	26	43	11,67	13	34,56	16,10	28,74

Sözel (DİN)	S	D	Y	B%
Din K.ve A.B.	2	2	0	100
Ahret hayatının aşamalarını açıklar.	1	1	0	100
Allah in (c.c.) adli, merhametli ve affedicisi olması ile ahiret inancını açıklar.	1	1	0	100
İslam da hac ibadetinin önemini ayet ve hadisler ışığında yorumlar.	1	0	1	0
Haccın yapıldığını özetler.	2	1	1	50
Kurban ibadetini İslam in yardımıyla ve dayanışmaya verdiği önem açısından değerlendirir.	1	1	0	100
Umre ibadeti ve önemini açıklar.	1	1	0	100
Nâs suresini okur, anlamını söyler.	1	0	1	0
Hız. İsmail in (a.s.) hayatını ana hatlarıyla tanıtır.	1	0	1	0

Soru No	12345678901234567890
Sözel (TÜR)	dAcAba ddbbcdBaDacbB
Cevap Anh.	A BADAADBACDBABCDDB

Sözel (İNG)	S	D	Y	B%
İngilizce	1	0	1	0
Students will be able to understand short and simple texts on sports.	1	0	1	0
Students will be able to talk about past events with definite time.	1	1	0	100
Students will be able to write simple pieces to compare people.	1	0	1	100
Students will be able to understand a simple text about appearances, personalities, and comparisons including ex...	1	1	0	100
Students will be able to recognize specific information in oral texts dealing with past events and dates.	1	0	1	0
Students will be able to describe past events and experiences.	1	0	1	0
Students will be able to talk about other people s appearances and personalities.	1	0	1	0
Students will be able to ask people questions about characteristics of wild animals.	1	0	1	0
Students will be able to ask questions related to the frequency of events.	1	0	1	0
Students will be able to spot the names of wild animals in simple texts.	1	0	1	0

Sözel (SOS)	d dcAbCaAb
Cevap Anh.	A BCADACCBAA
Sözel (DİN)	CBcaCDdaDB
Cevap Anh.	A CBACCDABDB

Sayısal (MAT)	S	D	Y	B%
Matematik	3	0	1	0
Tam sayılarla toplama ve çıkarma işlemlerini yapar, ilgili problemleri çözer.	1	0	1	0
Rasyonel sayılarla toplama ve çıkarma işlemlerini yapar.	1	0	0	0
Rasyonel sayılarla çarpma ve bölme işlemlerini yapar.	3	1	0	33
Bir doğal sayı ile bir cebirsel ifadeyi çarpır.	1	0	0	0
Sayı örüntülerinin kuralını harfle ifade eder, kuralı harfle ifade edilen örüntünün istenilen terimini bulur.	1	1	0	100
Tam sayıların kendileri ile tekrarlı çarpımını üslü nicelik olarak ifade eder.	1	0	0	0
Devirli olan ve olmayan ondalık gösterimleri rasyonel sayı olarak ifade eder.	2	0	0	0
Rasyonel sayıların kare ve köklerini hesaplar.	1	0	0	0
Cebirsel ifadelerle toplama ve çıkarma işlemlerini yapar.	1	0	0	0
Eşitliğin korunumu ilkesini anlar.	1	0	0	0
Rasyonel sayılarla çok adımlı işlemleri yapar.	1	0	0	0
Rasyonel sayılarla işlem yapmayı gerektiren problemleri çözer.	1	0	0	0
Tam sayılarla işlemler yapmayı gerektiren problemleri çözer.	1	0	0	0
Tam sayılarla çarpma ve bölme işlemlerini yapar.	2	2	0	100

Sözel (İNG)	bADccddcab
Cevap Anh.	A DADABBCDCA
Sayısal (MAT)	A aCCA
Cevap Anh.	A ADCDADCBBADBBAAADCCCA

Sayısal (FEN)	S	D	Y	B%
Fen	2	0	2	0
Kinetik ve potansiyel enerji türlerinin birbirine dönüşümünden hareketle enerjinin korunmuş olduğunu açıklar.	2	0	2	0
Fiziksel anlamda yapılan işin, uygulanan kuvvet ve alınan yolla ilişkili olduğunu açıklar.	1	1	0	100
Mayoz ve mitoz arasındaki farkları karşılaştırır.	1	0	1	0
Hücre-doku-organ-sistem-organizma ilişkisini açıklar.	1	0	1	0
Uzay kirliliğinin nedenlerini ifade ederek bu kirliliğin yol açabileceği olası sonuçları tahmin eder.	1	0	1	0
Kütle ve ağırlık kavramlarını karşılaştırır.	1	0	1	0
Geçmişten günümüze atom kavramı ile ilgili düşüncelerin nasıl değiştiğini sorgular.	1	1	0	100
Yıldız kavramını açıklar.	1	0	1	0
Enerjiyi iş kavramı ile ilişkilendirerek, kinetik ve potansiyel enerji olarak sınıflandırır.	2	2	0	100
Sürtünme kuvvetinin kinetik enerji üzerindeki etkisini örneklerle açıklar.	1	1	0	100
Atomun yapısını ve yapısındaki temel parçacıklarını söyler.	1	1	0	100
Hava veya su direncinin etkisini azaltmaya yönelik bir araç tasarlar.	1	0	1	0
Yer çekimini kütle çekimi olarak gök cisimleri temelinde açıklar.	2	0	0	0
Üreme ana hücrelerinde mayozun nasıl gerçekleştiğini model üzerinde gösterir.	1	0	0	0
Hayvan ve bitki hücrelerini, temel kısımları ve görevleri açısından karşılaştırır.	1	0	0	0
Mitozun canlılar için önemini açıklar.	1	0	1	0

Sayısal (FEN)	bacBbcaAbcDCBCc a
Cevap Anh.	A ABABDBACBDCBCDDCAAD

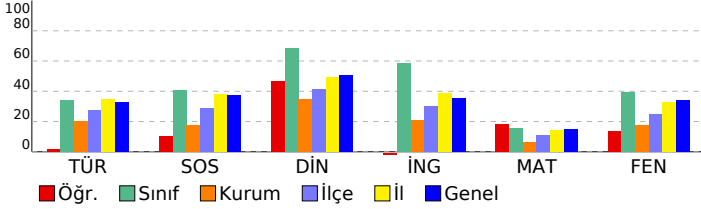

SINAV SONUÇ BELGESİ

2023- 7. SINIF GÜÇLENDİREN KURUMSAL DENEME -3

İSTANBUL / EYÜP / Eyüp Açık Kurs

DERSLERE GÖRE BAŞARI ANALİZİ

Öğrenci	Numara	Sınıf
ELA ZEYNEPTAŞKIRAN	272	7C

Sözel (TÜR)	S	D	Y	B%
Türkçe				
Okudukları ile ilgili çıkarımlarda bulunur.	3	2	0	67
Metnin konusunu belirler.	1	0	0	0
Metnin ana fikrinin/ana duygusunu belirler.	1	0	0	0
Bağlamdan hareketle bilmediği kelime ve kelime gruplarının anlamını tahmin eder.	1	0	100	
Yazdıklarını düzenler.	2	0	2	0
Metindeki iş ve işlem basamaklarını kavrar.	1	0	1	0
Çekim eklerinin işlevlerini ayrt eder.	2	0	2	0
Grafik, tablo ve çizelgeyle sunulan bilgileri yorumlar.	1	0	1	0
Metinle ilgili sorular sorar.	1	0	1	0
Medya metinlerini değerlendirir.	1	1	0	100
Fillerin anlam özelliklerini fark eder.	1	1	0	100
Görsellerle ilgili sorulan cevaplar.	2	1	1	50
Metinde ele alınan sorunlara farklı çözümler üretir.	1	0	0	0
Metindeki yardımcı fikirleri belirler.	2	0	2	0

Puan Türü	Puan	Genel Ort.	Dereceler				
			Snf	Kurum	İlçe	İl	Genel
LGS	▼ 283,698	285,480	15	78	279	3183	37748
Puanı Hesaplanan:			343	794	6705	82042	
Katılımlar:			27	345	800	6728	82312

Sözel (SOS)	S	D	Y	B%
SOSYAL BİLGİLER				
Osmanlı Devleti nin siyasi güç olarak ortaya çıkış sürecini ve bu süreci etkileyen faktörleri açıklar.	1	0	0	0
Medyanın sosyal değişim ve etkileşimdeki rolünü tartışır.	1	1	0	100
Osmanlı Devleti nin fetih siyasetini örnekler üzerinden analiz eder.	2	0	1	0
Bireysel ve toplumsal ilişkilerde olumlu iletişim yollarını kullanır.	1	1	0	100
Osmanlı Devleti nde islahat hareketleri sonucu ortaya çıkan kurumlardan hareketle toplumsal ve ekonomik değişim	1	1	0	100
Avrupa daki gelişmelerle bağlantılı olarak Osmanlı Devleti ni değişime zorlayan süreçleri kavrar.	1	1	0	100
Örnek incelemeler yoluyla geçmişten günümüze, yerleşmeyi etkileyen faktörler hakkında çıkarımlarda bulunur.	2	2	0	100
Osmanlı kültür, sanat ve estetik anlayışına örnekler verir.	1	1	0	100

Ders	Soru	Doğru	Yanlış	Net	Başarı %	Sınıf Ort.	Kurum Ort.	Genel Ort.
Türkçe	20	6	10	2,67	13	▼ 6,83	▼ 4,06	▼ 6,58
SOSYAL BİLGİLER	10	7	1	6,67	67	▲ 4,08	▲ 1,73	▲ 3,73
Din K.ve A.B.	10	9	1	8,67	87	▲ 6,83	▲ 3,47	▲ 5,03
İngilizce	10	9	1	8,67	87	▲ 5,84	▲ 2,09	▲ 3,55
Matematik	20	5	4	3,67	18	▲ 3,09	▲ 1,20	▲ 3,03
Fen	20	7	8	4,33	22	▼ 7,90	▲ 3,55	▼ 6,80
Toplam:	90	43	25	34,67	39	▲ 34,56	▲ 16,10	▲ 28,74

Sözel (DİN)	S	D	Y	B%
Din K.ve A.B.				
Ahret hayatının aşamalarını açıklar.	2	2	0	100
Allah in (c.c.) adlı, merhametli ve affedici olması ile ahiret inancı arasında ilişki kurar.	1	1	0	100
İslam da hac ibadetinin önemini ayet ve hadisler ışığında yorumlar.	1	1	0	100
Haccın yapılışını özetler.	2	2	0	100
Kurban ibadetini İslam in yardımıyla ve dayanışmaya verdiği önem açısından değerlendirir.	1	1	0	100
Umre ibadeti ve önemini açıklar.	1	1	0	100
Nâs suresini okur, anlamını söyler.	1	0	1	0
Hz. İsmail in (a.s.) hayatını ana hatlarıyla tanıtır.	1	1	0	100

Soru No	12345678901234567890
Sözel (TÜR)	Bcd cCBabbdBbDA
Cevap Anh.	BDBDCBABBDCBADAADAB

Sözel (İNG)	S	D	Y	B%
İngilizce				
Students will be able to understand short and simple texts on sports.	1	1	0	100
Students will be able to talk about past events with definite time.	1	1	0	100
Students will be able to write simple pieces to compare people.	1	1	0	100
Students will be able to understand a simple text about appearances, personalities, and comparisons including ex	1	1	0	100
Students will be able to recognize specific information in oral texts dealing with past events and dates.	1	1	0	100
Students will be able to describe past events and experiences.	1	1	0	100
Students will be able to talk about other people s appearances and personalities.	1	0	1	0
Students will be able to ask people questions about characteristics of wild animals.	1	1	0	100
Students will be able to ask questions related to the frequency of events.	1	1	0	100
Students will be able to spot the names of wild animals in simple texts.	1	1	0	100

Sözel (SOS)	AABCC DcC
Cevap Anh.	AABCCADACB

Sözel (FEN)	S	D	Y	B%
Matematik				
Tam sayılarla toplama ve çıkarma işlemlerini yapar, ilgili problemleri çözer.	3	2	0	67
Rasyonel sayılarla toplama ve çıkarma işlemlerini yapar.	1	0	0	0
Rasyonel sayılarla çarpma ve bölme işlemlerini yapar.	3	0	0	0
Bir doğal sayı ile bir cebirsel ifadeyi çarpır.	1	0	0	0
Sayı örüntülerinin kuralını harfle ifade eder, kuralı harfle ifade edilen örüntünün istenilen terimini bulur.	1	1	0	100
Tam sayıların kendileri ile tekrarlı çarpımını üslü nicelik olarak ifade eder.	1	0	1	0
Devirli olan ve olmayan ondalık gösterimleri rasyonel sayı olarak ifade eder.	2	0	1	0
Rasyonel sayıların kare ve köklerini hesaplar.	1	0	0	0
Cebirsel ifadelerle toplama ve çıkarma işlemleri yapar.	1	0	0	0
Eşitliğin korunumu ilkesini anlar.	1	1	0	100
Rasyonel sayılarla çok adımlı işlemleri yapar.	1	0	0	0
Rasyonel sayılarla işlem yapmayı gerektiren problemleri çözer.	1	0	1	0
Tam sayılarla işlemler yapmayı gerektiren problemleri çözer.	1	0	1	0
Tam sayılarla çarpma ve bölme işlemlerini yapar.	2	1	0	50

Sözel (DİN)	BDBdCCABC
Cevap Anh.	BDBADCCABC

Sayısal (MAT)	S	D	Y	B%
Fen				
Kinetik ve potansiyel enerji türlerinin birbirine dönüşümünden hareketle enerjinin bulunduğu sonucunu çıkarır.	2	1	0	50
Fiziksel anlamda yapılan işin, uygulanan kuvvet ve alınan yolla ilişkili olduğunu açıklar.	2	0	1	0
Mayoz ve mitoz arasındaki farkları karşılaştırır.	1	0	0	0
Hücre-doku-organ-sistem-organizma ilişkisini açıklar.	1	1	0	100
Uzay kirliliğinin nedenlerini ifade ederek bu kirliliğin yol açabileceği olası sonuçları tahmin eder.	1	1	0	100
Kütle ve ağırlık kavramlarını karşılaştırır.	1	0	0	0
Geçmişten günümüze atom kavramı ile ilgili düşüncelerin nasıl değiştiğini sorgular.	1	0	1	0
Yıldız kavramını açıklar.	1	1	0	100
Enerjiyi iş kavramı ile ilişkilendirerek, kinetik ve potansiyel enerji olarak sınıflandırır.	2	1	1	50
Sürtünme kuvvetinin kinetik enerji üzerindeki etkisini örneklerle açıklar.	1	0	1	0
Atomun yapısını ve yapısındaki temel parçacıklarını söyler.	1	0	1	0
Hava veya su direncinin etkisini azaltmaya yönelik bir araç tasarlar.	1	1	0	100
Yer çekimini kütle çekimi olarak gök cisimleri temelinde açıklar.	2	0	1	0
Üreme ana hücrelerinde mayozun nasıl gerçekleştiğini model üzerinde gösterir.	1	1	0	100
Hayvan ve bitki hücrelerini, temel kısımları ve görevleri açısından karşılaştırır.	1	0	1	0
Mitozun canlılar için önemini açıklar.	1	0	1	0

Sözel (İNG)	ACDbBBADAD
Cevap Anh.	ACDCBBADAD

Sayısal (MAT)	A cc B cc A A
Cevap Anh.	ACCDDAABBDBCCDADCCDA

Sayısal (FEN)	cbeC Dbdd Cb DD Aa
Cevap Anh.	DAACDDCBDCBDBDBABA

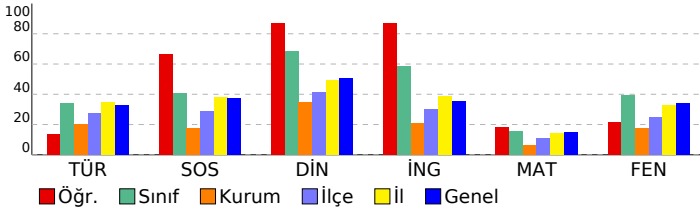

SINAV SONUÇ BELGESİ

2023- 7. SINIF GÜÇLENDİREN KURUMSAL DENEME -3

İSTANBUL / EYÜP / Eyüp Açık Kurs

DERSLERE GÖRE BAŞARI ANALİZİ

Öğrenci	Numara	Sınıf
ELİF TOZ	301	7C

Sözel (TÜR)	S	D	Y	B%
Türkçe	3	2	1	67
Okudukları ile ilgili çıkarımlarda bulunur.	1	0	1	0
Metnin konusunu belirler.	1	0	0	0
Metnin ana fikrin/ana duygusunu belirler.	1	0	0	0
Bağlamdan hareketle bilmediği kelime ve kelime gruplarının anlamını tahmin eder.	1	1	0	100
Yazdıklarını düzenler.	2	1	1	50
Metindeki iş ve işlem basamaklarını kavrar.	1	0	1	0
Çekim eklerinin işlevlerini ayrt eder.	2	0	2	0
Grafik, tablo ve çizelgeyle sunulan bilgileri yorumlar.	1	0	1	0
Metinle ilgili sorular sorar.	1	0	1	0
Medya metinlerini değerlendirir.	1	1	0	100
Fillerin anlam özelliklerini fark eder.	1	0	1	0
Görsellerle ilgili sorulan cevaplar.	2	2	0	100
Metinde ele alınan sorunlara farklı çözümler üretir.	1	0	1	0
Metindeki yardımcı fikirleri belirler.	2	1	1	50

Puan Türü	Puan	Genel Ort.	Dereceler				
			Snf	Kurum	İlçe	İl	Genel
LGS	▼ 272,687	285,480	16	96	325	3511	41855
Puanı Hesaplanan:			343	794	6705	82042	
Katılımlar:			27	345	800	6728	82312

Sözel (SOS)	S	D	Y	B%
SOSYAL BİLGİLER	1	1	0	100
Osmanlı Devleti nin siyasi güç olarak ortaya çıkış sürecini ve bu süreci etkileyen faktörleri açıklar.	1	1	0	100
Medyanın sosyal değişim ve etkileşimdeki rolünü tartışır.	1	0	1	0
Osmanlı Devleti nin fetih siyasetini örnekler üzerinden analiz eder.	2	0	1	0
Bireysel ve toplumsal ilişkilerde olumlu iletişim yollarını kullanır.	1	1	0	100
Osmanlı Devleti nde islahat hareketleri sonucu ortaya çıkan kurumlardan hareketle toplumsal ve ekonomik değişimi açıklar.	1	1	0	100
Avrupa daki gelişmelerle bağlantılı olarak Osmanlı Devleti ni değişime zorlayan süreçleri kavrar.	1	1	0	100
Örnek incelemeler yoluyla geçmişten günümüze, yerleşmeyi etkileyen faktörler hakkında çıkarımlarda bulunur.	2	0	2	0
Osmanlı kültür, sanat ve estetik anlayışına örnekler verir.	1	1	0	100

Ders	Soru	Doğru	Yanlış	Net	Başarı %	Sınıf Ort.	Kurum Ort.	Genel Ort.
Türkçe	20	8	11	4,33	22	▼ 6,83	▲ 4,06	▼ 6,58
SOSYAL BİLGİLER	10	5	4	3,67	37	▼ 4,08	▲ 1,73	▼ 3,73
Din K.ve A.B.	10	7	3	6,00	60	▼ 6,83	▲ 3,47	▲ 5,03
İngilizce	10	4	4	2,67	27	▼ 5,84	▲ 2,09	▼ 3,55
Matematik	20	5	7	2,67	13	▼ 3,09	▲ 1,20	▼ 3,03
Fen	20	9	9	6,00	30	▼ 7,90	▲ 3,55	▼ 6,80
Toplam:	90	38	38	25,33	28	▼ 34,56	▲ 16,10	▼ 28,74

Sözel (DİN)	S	D	Y	B%
Din K.ve A.B.	2	0	2	0
Ahiret hayatının aşamalarını açıklar.	1	1	0	100
Allah in (c.c.) adli, merhametli ve affedicisi olması ile ahiret inancını açıklar.	1	1	0	100
İslam da hac ibadetinin önemini ayet ve hadisler ışığında yorumlar.	1	1	0	100
Haccın yapıldığını özetler.	2	2	0	100
Kurban ibadetini İslam in yardımıyla ve dayanışmaya verdiği önem açısından değerlendirir.	1	1	0	100
Umre ibadeti ve önemini açıklar.	1	1	0	100
Nâs suresini okur, anlamını söyler.	1	0	1	0
Hız. İsmail in (a.s.) hayatını anlatır.	1	1	0	100

Soru No	12345678901234567890
Sözel (TÜR)	BDcaDaBdabbaABaAA cd
Cevap Anh.	B BDBCDABDCCABDAADAB

Sözel (İNG)	S	D	Y	B%
İngilizce	1	1	0	100
Students will be able to understand short and simple texts on sports.	1	1	0	100
Students will be able to talk about past events with definite time.	1	0	1	0
Students will be able to write simple pieces to compare people.	1	1	0	100
Students will be able to understand a simple text about appearances, personalities, and comparisons including ex...	1	0	1	0
Students will be able to recognize specific information in oral texts dealing with past events and dates.	1	0	0	0
Students will be able to describe past events and experiences.	1	0	1	0
Students will be able to talk about other people s appearances and personalities.	1	1	0	100
Students will be able to ask people questions about characteristics of wild animals.	1	0	1	0
Students will be able to ask questions related to the frequency of events.	1	0	0	0
Students will be able to spot the names of wild animals in simple texts.	1	1	0	100

Sözel (SOS)	cAdCC DdDB
Cevap Anh.	AABCCADACB
Sözel (DİN)	BcBbDCCABd
Cevap Anh.	BDBADCCABC

Sayısal (MAT)	S	D	Y	B%
Matematik	3	0	3	0
Tam sayılarla toplama ve çıkarma işlemlerini yapar, ilgili problemleri çözer.	1	0	1	0
Rasyonel sayılarla toplama ve çıkarma işlemlerini yapar.	1	0	1	0
Rasyonel sayılarla çarpma ve bölme işlemlerini yapar.	3	0	1	0
Bir doğal sayı ile bir cebirsel ifadeyi çarpır.	1	0	0	0
Sayı örüntülerinin kuralını harfle ifade eder, kuralı harfle ifade edilen örüntünün istenilen terimini bulur.	1	1	0	100
Tam sayıların kendileri ile tekrarlı çarpımını üslü nicelik olarak ifade eder.	1	0	1	0
Devirli olan ve olmayan ondalık gösterimleri rasyonel sayı olarak ifade eder.	2	0	1	0
Rasyonel sayıların kare ve köklerini hesaplar.	1	0	0	0
Cebirsel ifadelerle toplama ve çıkarma işlemleri yapar.	1	0	0	0
Eşitliğin korunumu ilkesini anlar.	1	1	0	100
Rasyonel sayılarla çok adımlı işlemleri yapar.	1	0	0	0
Rasyonel sayılarla işlem yapmayı gerektiren problemleri çözer.	1	0	0	0
Tam sayılarla işlemler yapmayı gerektiren problemleri çözer.	1	1	0	100
Tam sayılarla çarpma ve bölme işlemlerini yapar.	2	2	0	100

Sözel (İNG)	A bCa cDcD
Cevap Anh.	B ACDCBBADAD
Sayısal (MAT)	A CcD cB cacA bb
Cevap Anh.	B ACCDDAABBDBABCDADCDCA

Sayısal (FEN)	S	D	Y	B%
Fen	2	0	1	0
Kinetik ve potansiyel enerji türlerinin birbirine dönüşümünden hareketle enerjinin korunmuş olduğunu açıklar.	2	0	1	0
Fiziksel anlamda yapılan işin, uygulanan kuvvet ve alınan yolla ilişkili olduğunu açıklar.	1	1	1	50
Mayoz ve mitoz arasındaki farkları karşılaştırır.	1	1	0	100
Hücre-doku-organ-sistem-organizma ilişkisini açıklar.	1	1	0	100
Uzay kirliliğinin nedenlerini ifade ederek bu kirliliğin yol açabileceği olası sonuçları tahmin eder.	1	1	0	100
Kütle ve ağırlık kavramlarını karşılaştırır.	1	1	0	100
Geçmişten günümüze atom kavramı ile ilgili düşüncelerin nasıl değiştiğini sorgular.	1	1	0	100
Yıldız kavramını açıklar.	1	0	1	0
Enerjiyi iş kavramı ile ilişkilendirerek, kinetik ve potansiyel enerji olarak sınıflandırır.	2	1	1	50
Sürtünme kuvvetinin kinetik enerji üzerindeki etkisini örneklerle açıklar.	1	0	1	0
Atomun yapısını ve yapısındaki temel parçacıklarını söyler.	1	0	1	0
Hava veya su direncinin etkisini azaltmaya yönelik bir araç tasarlar.	1	1	0	100
Yer çekimini kütle çekimi olarak gök cisimleri temelinde açıklar.	2	0	1	0
Üreme ana hücrelerinde mayozun nasıl gerçekleştiğini model üzerinde gösterir.	1	1	0	100
Hayvan ve bitki hücrelerini, temel kısımları ve görevleri açısından karşılaştırır.	1	0	1	0
Mitozun canlılar için önemini açıklar.	1	0	1	0

Sayısal (FEN)	bcDc DbadDBbABDDDBd
Cevap Anh.	B DAACDDCBCBDBDDBABA

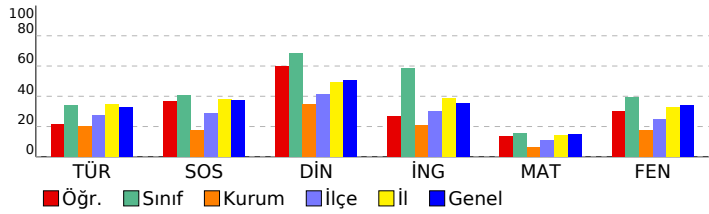

SINAV SONUÇ BELGESİ

2023- 7. SINIF GÜÇLENDİREN KURUMSAL DENEME -3

İSTANBUL / EYÜP / Eyüp Açık Kurs

DERSLERE GÖRE BAŞARI ANALİZİ

Öğrenci	Numara	Sınıf
ELZEM BEDÜK	142	7C

Sözel (TÜR)	S	D	Y	B%
Türkçe	3	1	2	33
Okudukları ile ilgili çıkarımlarda bulunur.	1	1	0	100
Metnin konusunu belirler.	1	0	1	0
Metnin ana fikrin/ana duygusunu belirler.	1	0	1	0
Bağlamdan hareketle bilmediği kelime ve kelime gruplarının anlamını tahmin eder.	1	0	1	100
Yazdıklarını düzenler.	2	0	2	0
Metindeki iş ve işlem basamaklarını kavrar.	1	0	1	0
Çekim eklerinin işlevlerini ayrt eder.	2	1	1	50
Grafik, tablo ve çizelgeyle sunulan bilgileri yorumlar.	1	0	1	0
Metinle ilgili sorular sorar.	1	1	0	100
Medya metinlerini değerlendirir.	1	1	0	100
Fillerin anlam özelliklerini fark eder.	1	0	1	0
Görsellerle ilgili sorulan cevaplar.	2	1	1	50
Metinde ele alınan sorunlara farklı çözümler üretir.	1	1	0	100
Metindeki yardımcı fikirleri belirler.	2	0	2	0

Puan Türü	Puan	Genel Ort.	Dereceler				
			Snf	Kurum	İlçe	İl	Genel
LGS	▼ 244,053	285,480	22	158	454	4535	53875
Puanı Hesaplanan:			343	794	6705	82042	
Katılımlar:			27	345	800	6728	82312

Sözel (SOS)	S	D	Y	B%
SOSYAL BİLGİLER	1	0	1	0
Osmanlı Devleti nin siyasi güç olarak ortaya çıkış sürecini ve bu süreci etkileyen faktörleri açıklar.	1	0	1	0
Medyanın sosyal değişim ve etkileşimdeki rolünü tartışır.	1	0	1	0
Osmanlı Devleti nin fetih siyasetini örnekler üzerinden analiz eder.	2	1	1	50
Bireysel ve toplumsal ilişkilerde olumlu iletişim yollarını kullanır.	1	0	1	0
Osmanlı Devleti nde islahat hareketleri sonucu ortaya çıkan kurumlardan hareketle toplumsal ve ekonomik değişim	1	0	1	0
Avrupa daki gelişmelerle bağlantılı olarak Osmanlı Devleti ni değişime zorlayan süreçleri kavrar.	1	1	0	100
Örnek incelemeler yoluyla geçmişten günümüze, yerleşmeyi etkileyen faktörler hakkında çıkarımlarda bulunur.	2	2	0	100
Osmanlı kültür, sanat ve estetik anlayışına örnekler verir.	1	0	1	0

Ders	Soru	Doğru	Yanlış	Net	Başarı %	Sınıf Ort.	Kurum Ort.	Genel Ort.
Türkçe	20	8	12	4,00	20	▼ 6,83	▼ 4,06	▼ 6,58
SOSYAL BİLGİLER	10	4	6	2,00	20	▼ 4,08	▲ 1,73	▼ 3,73
Din K.ve A.B.	10	8	2	7,33	73	▲ 6,83	▲ 3,47	▲ 5,03
İngilizce	10	8	2	7,33	73	▲ 5,84	▲ 2,09	▲ 3,55
Matematik	20	3	8	0,33	2	▼ 3,09	▼ 1,20	▼ 3,03
Fen	20	5	15	0,00	0	▼ 7,90	▼ 3,55	▼ 6,80
Toplam:	90	36	45	21,00	23	▼ 34,56	▲ 16,10	▼ 28,74

Sözel (DİN)	S	D	Y	B%
Din K.ve A.B.	2	1	1	50
Ahiret hayatının aşamalarını açıklar.	1	1	0	100
Allah in (c.c.) adlı, merhametli ve affedici olması ile ahiret inancını arasında ilişki kurar.	1	1	0	100
İslam da hac ibadetinin önemini ayet ve hadisler ışığında yorumlar.	1	1	0	100
Haccın yapılışını özetler.	2	2	0	100
Kurban ibadetini İslam in yardımıyla ve dayanışmaya verdiği önem açısından değerlendirir.	1	1	0	100
Umre ibadeti ve önemini açıklar.	1	1	0	100
Nâs suresini okur, anlamını söyler.	1	0	1	0
Hız. İsmail in (a.s.) hayatını ana hatlarıyla tanıtır.	1	1	0	100

Soru No	12345678901234567890
Sözel (TÜR)	cAcAdaBbDbDdABdcCcbB
Cevap Anh.	A BADAADBACCDBABCDDB

Sözel (İNG)	S	D	Y	B%
İngilizce	1	1	0	100
Students will be able to understand short and simple texts on sports.	1	1	0	100
Students will be able to talk about past events with definite time.	1	0	1	0
Students will be able to write simple pieces to compare people.	1	1	0	100
Students will be able to understand a simple text about appearances, personalities, and comparisons including ex	1	1	0	100
Students will be able to recognize specific information in oral texts dealing with past events and dates.	1	1	0	100
Students will be able to describe past events and experiences.	1	1	0	100
Students will be able to talk about other people s appearances and personalities.	1	1	0	100
Students will be able to ask people questions about characteristics of wild animals.	1	0	1	0
Students will be able to ask questions related to the frequency of events.	1	1	0	100
Students will be able to spot the names of wild animals in simple texts.	1	1	0	100

Sözel (SOS)	abcaAbCbCa
Cevap Anh.	A BCADACCBA
Sözel (DİN)	dBACCdDBD
Cevap Anh.	A CBACCDABDB

Sözel (FEN)	S	D	Y	B%
Matematik	3	0	3	0
Tam sayılarla toplama ve çıkarma işlemlerini yapar, ilgili problemleri çözer.	1	0	1	0
Rasyonel sayılarla toplama ve çıkarma işlemlerini yapar.	1	0	1	0
Rasyonel sayılarla çarpma ve bölme işlemlerini yapar.	3	0	1	0
Bir doğal sayı ile bir cebirsel ifadeyi çarpar.	1	0	0	0
Sayı örüntülerinin kuralını harfle ifade eder, kuralı harfle ifade edilen örüntünün istenilen terimini bulur.	1	0	1	0
Tam sayıların kendileri ile tekrarlı çarpımını üslü nicelik olarak ifade eder.	1	0	0	0
Devirli olan ve olmayan ondalık gösterimleri rasyonel sayı olarak ifade eder.	2	0	0	0
Rasyonel sayıların kare ve köklerini hesaplar.	1	0	0	0
Cebirsel ifadelerle toplama ve çıkarma işlemleri yapar.	1	0	0	0
Eşitliğin korunumu ilkesini anlar.	1	1	0	100
Rasyonel sayılarla çok adımlı işlemleri yapar.	1	0	0	0
Rasyonel sayılarla işlem yapmayı gerektiren problemleri çözer.	1	0	1	0
Tam sayılarla işlemler yapmayı gerektiren problemleri çözer.	1	0	1	0
Tam sayılarla çarpma ve bölme işlemlerini yapar.	2	2	0	100

Sözel (İNG)	DcDABBCaCa
Cevap Anh.	A DADABBCDCA
Sayısal (MAT)	dad c a B cbbC A
Cevap Anh.	A ADCDADCBBADBBAAADDCCA

Sayısal (FEN)	ddAccDdAadaabccCAbc
Cevap Anh.	A ABABDBACBDCBCDDCAAD

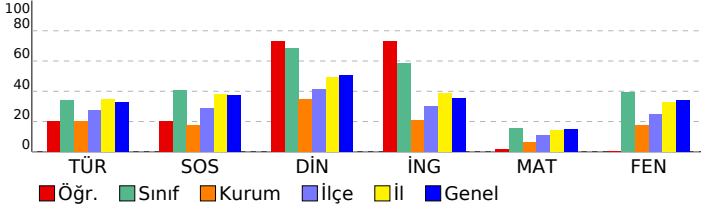

Sayısal (FEN)	S	D	Y	B%
Fen	2	1	1	50
Kinetik ve potansiyel enerji türlerinin birbirine dönüşümünden hareketle enerjinin korunduğu sonucunu çıkarır.	2	0	2	0
Fiziksel anlamda yapılan işin, uygulanan kuvvet ve alınan yolla ilişkili olduğunu açıklar.	1	0	1	0
Mayoz ve mitoz arasındaki farkları karşılaştırır.	1	0	1	0
Hücre-doku-organ-sistem-organizma ilişkisini açıklar.	1	0	1	0
Uzay kirliliğinin nedenlerini ifade ederek bu kirliliğin yol açabileceği olası sonuçları tahmin eder.	1	1	0	100
Kütle ve ağırlık kavramlarını karşılaştırır.	1	0	1	0
Geçmişten günümüze atom kavramı ile ilgili düşüncelerin nasıl değiştiğini sorgular.	1	1	0	100
Yıldız kavramını açıklar.	1	0	1	0
Enerjiyi iş kavramı ile ilişkilendirerek, kinetik ve potansiyel enerji olarak sınıflandırır.	2	0	2	0
Sürtünme kuvvetinin kinetik enerji üzerindeki etkisini örneklerle açıklar.	1	0	1	0
Atomun yapısını ve yapısındaki temel parçacıklarını söyler.	1	0	1	0
Hava veya su direncinin etkisini azaltmaya yönelik bir araç tasarlar.	1	0	1	0
Yer çekimini kütle çekimi olarak gök cisimleri temelinde açıklar.	2	0	2	0
Üreme ana hücrelerinde mayozun nasıl gerçekleştiğini model üzerinde gösterir.	1	1	0	100
Hayvan ve bitki hücrelerini, temel kısımları ve görevleri açısından karşılaştırır.	1	1	0	100
Mitozun canlılar için önemini açıklar.	1	0	1	0

SINAV SONUÇ BELGESİ

İSTANBUL / EYÜP / Eyüp Açık Kurs

Öğrenci	Numara	Sınıf
EMİNEFEYZA BODUR	249	7C

Puan Türü	Puan	Genel Ort.	Dereceler				
			Snf	Kurum	İlçe	İl	Genel
LGS	▼ 262,886	285,480	18	115	367	3849	45824
Puanı Hesaplanan:			343	794	6705	82042	
Katılımlar:			27	345	800	6728	82312

Ders	Soru	Doğru	Yanlış	Net	Başarı %	Sınıf Ort.	Kurum Ort.	Genel Ort.
Türkçe	20	10	9	7,00	35	▲ 6,83	▲ 4,06	▲ 6,58
SOSYAL BİLGİLER	10	2	8	-0,67	-7	▼ 4,08	▼ 1,73	▼ 3,73
Din K.ve A.B.	10	6	4	4,67	47	▼ 6,83	▲ 3,47	▼ 5,03
İngilizce	10	5	4	3,67	37	▼ 5,84	▲ 2,09	▲ 3,55
Matematik	20	7	9	4,00	20	▲ 3,09	▲ 1,20	▲ 3,03
Fen	20	5	12	1,00	5	▼ 7,90	▼ 3,55	▼ 6,80
Toplam:	90	35	46	19,67	22	▼ 34,56	▲ 16,10	▼ 28,74

Soru No	12345678901234567890
Sözel (TÜR)	BcaAADdACbDBbaCcd* B
Cevap Anh.	A BADAADBACCDBABCCDBDB
Sözel (SOS)	dCabbCddcb
Cevap Anh.	A BCADACCBA
Sözel (DİN)	dBACdDbBaB
Cevap Anh.	A CBACCDABDB
Sözel (İNG)	bADAcc DCc
Cevap Anh.	A DADABBCCDA
Sayısal (MAT)	ADbcA d* bcBaAAba A
Cevap Anh.	A ADCDADCBBADBBAAADDCCA
Sayısal (FEN)	bBbaaDBca D aCc abca
Cevap Anh.	A ABABDBACBDCBCDDCAAD

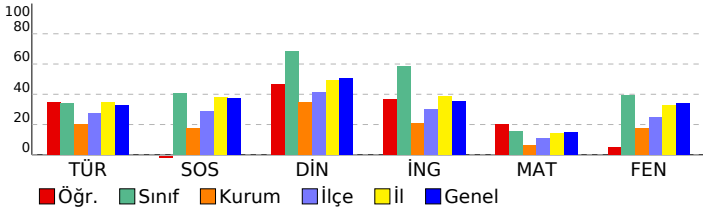

2023- 7. SINIF GÜÇLENDİREN KURUMSAL DENEME -3

DERSLERE GÖRE BAŞARI ANALİZİ

Sözel (TÜR)		S	D	Y	B%
Türkçe		3	2	1	67
Okudukları ile ilgili çıkarımlarda bulunur.		1	0	1	0
Metnin konusunu belirler.		1	0	1	0
Metnin ana fikrini/ana duygusunu belirler.		1	0	1	0
Bağlamdan hareketle bilmediği kelime ve kelime gruplarının anlamını tahmin eder.		1	0	1	100
Yazdıklarını düzenler.		2	2	0	100
Metindeki iş ve işlem basamaklarını kavrar.		1	1	0	100
Çekim eklerinin işlevlerini ayrt eder.		2	2	0	100
Grafik, tablo ve çizelgeyle sunulan bilgileri yorumlar.		1	0	1	0
Metinle ilgili sorular sorar.		1	0	1	0
Medya metinlerini değerlendirir.		1	0	1	0
Fillerin anlam özelliklerini fark eder.		1	1	0	100
Görsellerle ilgili sorulan cevaplar.		2	1	1	50
Metinde ele alınan sorunlara farklı çözümler üretir.		1	0	1	0
Metindeki yardımcı fikirleri belirler.		2	0	1	0

Sözel (SOS)		S	D	Y	B%
SOSYAL BİLGİLER		1	0	1	0
Osmanlı Devleti nin siyasi güç olarak ortaya çıkış sürecini ve bu süreci etkileyen faktörleri açıklar.		1	0	1	0
Medyanın sosyal değişim ve etkileşimdeki rolünü tartışır.		1	1	0	100
Osmanlı Devleti nin fetih siyasetini örnekler üzerinden analiz eder.		2	0	2	0
Bireysel ve toplumsal ilişkilerde olumlu iletişim yollarını kullanır.		1	0	1	0
Osmanlı Devleti nde islahat hareketleri sonucu ortaya çıkan kurumlardan hareketle toplumsal ve ekonomik değişim		1	1	0	100
Avrupa daki gelişmelerle bağlantılı olarak Osmanlı Devleti ni değişime zorlayan süreçleri kavrar.		1	0	1	0
Örnek incelemeler yoluyla geçmişten günümüze, yerleşmeyi etkileyen faktörler hakkında çıkarımlarda bulunur.		2	0	2	0
Osmanlı kültür, sanat ve estetik anlayışına örnekler verir.		1	0	1	0

Sözel (DİN)		S	D	Y	B%
Din K.ve A.B.		2	0	2	0
Ahiret hayatının aşamalarını açıklar.		2	0	2	0
Allah ın (c.c.) adli, merhametli ve affedicisi olması ile ahiret inancını arasında ilişki kurar.		1	1	0	100
İslam da hac ibadetinin önemini ayet ve hadisler ışığında yorumlar.		1	1	0	100
Haccın yapılışını özetler.		2	2	0	100
Kurban ibadetini İslam ın yardımıyla ve dayanışmaya verdiği önem açısından değerlendirir.		1	0	1	0
Umre ibadeti ve önemini açıklar.		1	1	0	100
Nâs suresini okur, anlamını söyler.		1	0	1	0
Hız. İsmail in (a.s.) hayatını ana hatlarıyla tanıtır.		1	1	0	100

Sözel (İNG)		S	D	Y	B%
İngilizce		1	0	1	0
Students will be able to understand short and simple texts on sports.		1	0	1	0
Students will be able to talk about past events with definite time.		1	1	0	100
Students will be able to write simple pieces to compare people.		1	1	0	100
Students will be able to understand a simple text about appearances, personalities, and comparisons including ex		1	1	0	100
Students will be able to recognize specific information in oral texts dealing with past events and dates.		1	0	1	0
Students will be able to describe past events and experiences.		1	0	1	0
Students will be able to talk about other people s appearances and personalities.		1	0	0	0
Students will be able to ask people questions about characteristics of wild animals.		1	1	0	100
Students will be able to ask questions related to the frequency of events.		1	1	0	100
Students will be able to spot the names of wild animals in simple texts.		1	0	1	0

Sayısal (MAT)		S	D	Y	B%
Matematik		3	1	2	33
Tam sayılarla toplama ve çıkarma işlemlerini yapar, ilgili problemleri çözer.		3	1	2	33
Rasyonel sayılarla toplama ve çıkarma işlemlerini yapar.		1	1	0	100
Rasyonel sayılarla çarpma ve bölme işlemlerini yapar.		3	0	1	0
Bir doğal sayı ile bir cebirsel ifadeyi çarpır.		1	0	1	0
Sayı örüntülerinin kuralını harfle ifade eder, kuralı harfle ifade edilen örüntünün istenilen terimini bulur.		1	1	0	100
Tam sayıların kendileri ile tekrarlı çarpımını üslü nicelik olarak ifade eder.		1	0	1	0
Devirli olan ve olmayan ondalık gösterimleri rasyonel sayı olarak ifade eder.		2	0	1	0
Rasyonel sayıların kare ve köklerini hesaplar.		1	0	1	0
Cebirsel ifadelerle toplama ve çıkarma işlemleri yapar.		1	0	1	0
Eşitliğin korunumu ilkesini anlar.		1	1	0	100
Rasyonel sayılarla çok adımlı işlemleri yapar.		1	1	0	100
Rasyonel sayılarla işlem yapmayı gerektiren problemleri çözer.		1	1	0	100
Tam sayılarla işlemler yapmayı gerektiren problemleri çözer.		1	0	1	0
Tam sayılarla çarpma ve bölme işlemlerini yapar.		2	1	0	50

Sayısal (FEN)		S	D	Y	B%
Fen		2	0	2	0
Kinetik ve potansiyel enerji türlerinin birbirine dönüşümünden hareketle enerjinin korunduğu sonucunu çıkarır.		2	0	2	0
Fiziksel anlamda yapılan işin, uygulanan kuvvet ve alınan yolla ilişkili olduğunu açıklar.		2	1	0	50
Mayoz ve mitoz arasındaki farkları karşılaştırır.		1	0	1	0
Hücre-doku-organ-sistem-organizma ilişkisini açıklar.		1	0	1	0
Uzay kirliliğinin nedenlerini ifade ederek bu kirliliğin yol açabileceği olası sonuçları tahmin eder.		1	1	0	100
Kütle ve ağırlık kavramlarını karşılaştırır.		1	1	0	100
Geçmişten günümüze atom kavramı ile ilgili düşüncelerin nasıl değiştiğini sorgular.		1	0	1	0
Yıldız kavramını açıklar.		1	0	1	0
Enerjiyi iş kavramı ile ilişkilendirerek, kinetik ve potansiyel enerji olarak sınıflandırır.		2	2	0	100
Sürtünme kuvvetinin kinetik enerji üzerindeki etkisini örneklerle açıklar.		1	0	0	0
Atomun yapısını ve yapısındaki temel parçacıkları söyler.		1	0	1	0
Hava veya su direncinin etkisini azaltmaya yönelik bir araç tasarlar.		1	0	1	0
Yer çekimini kütle çekimi olarak gök cisimleri temelinde açıklar.		2	0	1	0
Üreme ana hücrelerinde mayozun nasıl gerçekleştiğini model üzerinde gösterir.		1	0	1	0
Hayvan ve bitki hücrelerini, temel kısımları ve görevleri açısından karşılaştırır.		1	0	1	0
Mitozun canlılar için önemini açıklar.		1	0	1	0

SINAV SONUÇ BELGESİ

İSTANBUL / EYÜP / Eyüp Açık Kurs

Öğrenci	Numara	Sınıf
ENES EROĞLU	306	7C

Puan Türü	Puan	Genel Ort.	Dereceler				
			Snf	Kurum	İlçe	İl	Genel
LGS	▼ 257,785	285,480	21	126	388	4005	47866
Puanı Hesaplanan:			343	794	6705	82042	
Katılımlar:			27	345	800	6728	82312

Ders	Soru	Doğru	Yanlış	Net	Başarı %	Sınıf Ort.	Kurum Ort.	Genel Ort.
Türkçe	20	9	11	5,33	27	▼ 6,83	▲ 4,06	▼ 6,58
SOSYAL BİLGİLER	10	3	7	0,67	7	▼ 4,08	▼ 1,73	▼ 3,73
Din K.ve A.B.	10	8	2	7,33	73	▲ 6,83	▲ 3,47	▲ 5,03
İngilizce	10	6	4	4,67	47	▼ 5,84	▲ 2,09	▲ 3,55
Matematik	20	3	17	-2,67	-13	▼ 3,09	▼ 1,20	▼ 3,03
Fen	20	11	9	8,00	40	▲ 7,90	▲ 3,55	▲ 6,80
Toplam:	90	40	50	23,33	26	▼ 34,56	▲ 16,10	▼ 28,74

Soru No	12345678901234567890
Sözel (TÜR)	BdbAbbBACbDdBCDBcca
Cevap Anh.	A BADAADBACCDBABCDDB
Sözel (SOS)	BCcDbbdadb
Cevap Anh.	A BCADACCBA
Sözel (DİN)	dBACCDdBDB
Cevap Anh.	A CBACCDABDB
Sözel (İNG)	aADAgBbcCA
Cevap Anh.	A DADABBCCDA
Sayısal (MAT)	ccdbAbacdcDccdcDbdb
Cevap Anh.	A ADCDADCBBADBBAAADCCA
Sayısal (FEN)	ABAcDDBACBbaBCaabdba
Cevap Anh.	A ABABDDBACBDCBCDDCAAD

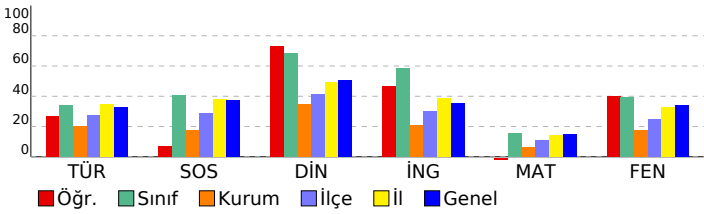

2023- 7. SINIF GÜÇLENDİREN KURUMSAL DENEME -3

DERSLERE GÖRE BAŞARI ANALİZİ

Sözel (TÜR)		S	D	Y	B%
Türkçe		3	3	0	100
Okudukları ile ilgili çıkarımlarda bulunur.		1	0	1	0
Metnin konusunu belirler.		1	0	1	0
Metnin ana fikrini/ana duygusunu belirler.		1	0	1	0
Bağlamdan hareketle bilmediği kelime ve kelime gruplarının anlamını tahmin eder.		1	0	1	100
Yazdıklarını düzenler.		2	0	2	0
Metindeki iş ve işlem basamaklarını kavrar.		1	0	1	0
Çekim eklerinin işlevlerini ayrt eder.		2	2	0	100
Grafik, tablo ve çizelgeyle sunulan bilgileri yorumlar.		1	0	1	0
Metinle ilgili sorular sorar.		1	0	1	0
Medya metinlerini değerlendirir.		1	1	0	100
Fillerin anlam özelliklerini fark eder.		1	1	0	100
Görsellerle ilgili sorulan cevaplar.		2	1	1	50
Metinde ele alınan sorunlara farklı çözümler üretir.		1	0	1	0
Metindeki yardımcı fikirleri belirler.		2	0	2	0

Sözel (SOS)		S	D	Y	B%
SOSYAL BİLGİLER		1	1	0	100
Osmanlı Devleti nin siyasi güç olarak ortaya çıkış sürecini ve bu süreci etkileyen faktörleri açıklar.		1	1	0	100
Medyanın sosyal değişim ve etkileşimdeki rolünü tartışır.		1	1	0	100
Osmanlı Devleti nin fetih siyasetini örnekler üzerinden analiz eder.		2	0	2	0
Bireysel ve toplumsal ilişkilerde olumlu iletişim yollarını kullanır.		1	1	0	100
Osmanlı Devleti nde islahat hareketleri sonucu ortaya çıkan kurumlardan hareketle toplumsal ve ekonomik değişimi açıklar.		1	0	1	0
Avrupa daki gelişmelerle bağlantılı olarak Osmanlı Devleti ni değişime zorlayan süreçleri kavrar.		1	0	1	0
Örnek incelemeler yoluyla geçmişten günümüze, yerleşmeyi etkileyen faktörler hakkında çıkarımlarda bulunur.		2	0	2	0
Osmanlı kültür, sanat ve estetik anlayışına örnekler verir.		1	0	1	0

Sözel (DİN)		S	D	Y	B%
Din K.ve A.B.		2	1	1	50
Ahret hayatının aşamalarını açıklar.		1	1	0	100
Allah ın (c.c.) adlı, merhametli ve affedicisi olması ile ahiret inancını açıklar.		1	1	0	100
İslam da hac ibadetinin önemini ayet ve hadisler ışığında yorumlar.		1	1	0	100
Haccın yapılışını özetler.		2	2	0	100
Kurban ibadetini İslam ın yardımıyla ve dayanışmaya verdiği önem açısından değerlendirir.		1	1	0	100
Umre ibadeti ve önemini açıklar.		1	1	0	100
Nâs suresini okur, anlamını söyler.		1	0	1	0
Hız. İsmail ın (a.s.) hayatını ana hatlarıyla tanıtır.		1	1	0	100

Sözel (İNG)		S	D	Y	B%
İngilizce		1	0	1	0
Students will be able to understand short and simple texts on sports.		1	0	1	0
Students will be able to talk about past events with definite time.		1	1	0	100
Students will be able to write simple pieces to compare people.		1	1	0	100
Students will be able to understand a simple text about appearances, personalities, and comparisons including ex		1	1	0	100
Students will be able to recognize specific information in oral texts dealing with past events and dates.		1	0	1	0
Students will be able to describe past events and experiences.		1	1	0	100
Students will be able to talk about other people s appearances and personalities.		1	0	1	0
Students will be able to ask people questions about characteristics of wild animals.		1	0	1	0
Students will be able to ask questions related to the frequency of events.		1	1	0	100
Students will be able to spot the names of wild animals in simple texts.		1	1	0	100

Sayısal (MAT)		S	D	Y	B%
Matematik		3	0	3	0
Tam sayılarla toplama ve çıkarma işlemlerini yapar, ilgili problemleri çözer.		1	0	1	0
Rasyonel sayılarla toplama ve çıkarma işlemlerini yapar.		3	0	3	0
Rasyonel sayılarla çarpma ve bölme işlemlerini yapar.		1	0	1	0
Bir doğal sayı ile bir cebirsel ifadeyi çarpır.		1	0	1	0
Sayı örüntülerinin kuralını harfle ifade eder, kuralı harfle ifade edilen örüntünün istenilen terimini bulur.		1	1	0	100
Tam sayıların kendileri ile tekrarlı çarpımını üslü nicelik olarak ifade eder.		1	0	1	0
Devirli olan ve olmayan ondalık gösterimleri rasyonel sayı olarak ifade eder.		2	0	2	0
Rasyonel sayıların kare ve köklerini hesaplar.		1	0	1	0
Cebirsel ifadelerle toplama ve çıkarma işlemlerini yapar.		1	1	0	100
Eşitliğin korunumu ilkesini anlar.		1	0	1	0
Rasyonel sayılarla çok adımlı işlemleri yapar.		1	0	1	0
Rasyonel sayılarla işlem yapmayı gerektiren problemleri çözer.		1	0	1	0
Tam sayılarla işlemler yapmayı gerektiren problemleri çözer.		1	1	0	100
Tam sayılarla çarpma ve bölme işlemlerini yapar.		2	0	2	0

Sayısal (FEN)		S	D	Y	B%
Fen		2	2	0	100
Kinetik ve potansiyel enerji türlerinin birbirine dönüşümünden hareketle enerjinin korunmuş olduğunu açıklar.		2	2	0	100
Fiziksel anlamda yapılan işin, uygulanan kuvvet ve alınan yolla ilişkili olduğunu açıklar.		1	0	1	0
Mayoz ve mitoz arasındaki farkları karşılaştırır.		1	0	1	0
Hücre-doku-organ-sistem-organizma ilişkisini açıklar.		1	1	0	100
Uzay kirliliğinin nedenlerini ifade ederek bu kirliliğin yol açabileceği olası sonuçları tahmin eder.		1	1	0	100
Kütle ve ağırlık kavramlarını karşılaştırır.		1	1	0	100
Geçmişten günümüze atom kavramını ve ilgili düşüncelerin nasıl değiştiğini sorgular.		1	1	0	100
Yıldız kavramını açıklar.		1	1	0	100
Enerjiyi iş kavramı ile ilişkilendirerek, kinetik ve potansiyel enerji olarak sınıflandırır.		2	1	1	50
Sürtünme kuvvetinin kinetik enerji üzerindeki etkisini örneklerle açıklar.		1	0	1	0
Atomun yapısını ve yapısındaki temel parçacıklarını söyler.		1	1	0	100
Hava veya su direncinin etkisini azaltmaya yönelik bir araç tasarlar.		1	0	1	0
Yer çekimini kütle çekimi olarak gök cisimleri temelinde açıklar.		2	0	2	0
Üreme ana hücrelerinde mayozun nasıl gerçekleştiğini model üzerinde gösterir.		1	0	1	0
Hayvan ve bitki hücrelerini, temel kısımları ve görevleri açısından karşılaştırır.		1	0	1	0
Mitozun canlılar için önemini açıklar.		1	0	1	0

SINAV SONUÇ BELGESİ

2023- 7. SINIF GÜÇLENDİREN KURUMSAL DENEME -3

İSTANBUL / EYÜP / Eyüp Açık Kurs

DERSLERE GÖRE BAŞARI ANALİZİ

Öğrenci	Numara	Sınıf
ESAT TALHABEŞİR	248	7C

Sözel (TÜR)	S	D	Y	B%
Türkçe	3	2	1	67
Okudukları ile ilgili çıkarımlarda bulunur.	1	1	0	100
Metnin konusunu belirler.	1	0	1	0
Metnin ana fikrini/ana duygusunu belirler.	1	0	1	0
Bağlamdan hareketle bilmediği kelime ve kelime gruplarının anlamını tahmin eder.	1	1	0	100
Yazdıklarını düzenler.	2	0	2	0
Metindeki iş ve işlem basamaklarını kavrar.	1	1	0	100
Çekim eklerinin işlevlerini ayrt eder.	2	2	0	100
Grafik, tablo ve çizelgeyle sunulan bilgileri yorumlar.	1	0	1	0
Metinle ilgili sorular sorar.	1	0	1	0
Medya metinlerini değerlendirir.	1	0	1	0
Fillerin anlam özelliklerini fark eder.	1	1	0	100
Görsellerle ilgili sorulan cevaplar.	2	2	0	100
Metinde ele alınan sorunlara farklı çözümler üretir.	1	0	1	0
Metindeki yardımcı fikirleri belirler.	2	1	1	50

Puan Türü	Puan	Genel Ort.	Dereceler				
			Snf	Kurum	İlçe	İl	Genel
LGS	308,342	285,480	13	53	203	2400	29077
Puanı Hesaplanan:			343	794	6705	82042	
Katılımlar:			27	345	800	6728	82312

Sözel (SOS)	S	D	Y	B%
SOSYAL BİLGİLER	1	0	1	0
Osmanlı Devleti nin siyasi güç olarak ortaya çıkış sürecini ve bu süreci etkileyen faktörleri açıklar.	1	0	1	0
Medyanın sosyal değişim ve etkileşimdeki rolünü tartışır.	1	1	0	100
Osmanlı Devleti nin fetih siyasetini örnekler üzerinden analiz eder.	2	1	1	50
Bireysel ve toplumsal ilişkilerde olumlu iletişim yollarını kullanır.	1	0	1	0
Osmanlı Devleti nde islahat hareketleri sonucu ortaya çıkan kurumlardan hareketle toplumsal ve ekonomik değişimi açıklar.	1	1	0	100
Avrupa daki gelişmelerle bağlantılı olarak Osmanlı Devleti ni değişime zorlayan süreçleri kavrar.	1	1	0	100
Örnek incelemeler yoluyla geçmişten günümüze, yerleşmeyi etkileyen faktörler hakkında çıkarımlarda bulunur.	2	1	1	50
Osmanlı kültür, sanat ve estetik anlayışına örnekler verir.	1	1	0	100

Ders	Soru	Doğru	Yanlış	Net	Başarı %	Sınıf Ort.	Kurum Ort.	Genel Ort.
Türkçe	20	11	9	8,00	40	6,83	4,06	6,58
SOSYAL BİLGİLER	10	6	4	4,67	47	4,08	1,73	3,73
Din K.ve A.B.	10	8	2	7,33	73	6,83	3,47	5,03
İngilizce	10	8	2	7,33	73	5,84	2,09	3,55
Matematik	20	7	9	4,00	20	3,09	1,20	3,03
Fen	20	10	9	7,00	35	7,90	3,55	6,80
Toplam:	90	50	35	38,33	43	34,56	16,10	28,74

Sözel (DİN)	S	D	Y	B%
Din K.ve A.B.	2	2	0	100
Ahiret hayatının aşamalarını açıklar.	1	0	1	0
Allah in (c.c.) adlı, merhametli ve affedici olması ile ahiret inancını arasında ilişki kurar.	1	0	1	0
İslam da hac ibadetinin önemini ayet ve hadisler ışığında yorumlar.	1	1	0	100
Haccın yapılışını özetler.	2	2	0	100
Kurban ibadetini İslam in yardımıyla ve dayanışmaya verdiği önem açısından değerlendirir.	1	1	0	100
Umre ibadeti ve önemini açıklar.	1	1	0	100
Nâs suresini okur, anlamını söyler.	1	0	1	0
Hız. İsmail in (a.s.) hayatını ana hatlarıyla tanıtır.	1	1	0	100

Soru No	12345678901234567890
Sözel (TÜR)	BDabDCcBaDbCABDdAcAd
Cevap Anh.	BDBDCBAbDCCABDAADAB

Sözel (İNG)	S	D	Y	B%
İngilizce	1	1	0	100
Students will be able to understand short and simple texts on sports.	1	1	0	100
Students will be able to talk about past events with definite time.	1	1	0	100
Students will be able to write simple pieces to compare people.	1	1	0	100
Students will be able to understand a simple text about appearances, personalities, and comparisons including ex...	1	1	0	100
Students will be able to recognize specific information in oral texts dealing with past events and dates.	1	0	1	0
Students will be able to describe past events and experiences.	1	1	0	100
Students will be able to talk about other people s appearances and personalities.	1	1	0	100
Students will be able to ask people questions about characteristics of wild animals.	1	1	0	100
Students will be able to ask questions related to the frequency of events.	1	1	0	100
Students will be able to spot the names of wild animals in simple texts.	1	1	0	100

Sözel (SOS)	AAAdCCAacCd
Cevap Anh.	AABCCADACB
Sözel (DİN)	BDBdCCaAc
Cevap Anh.	BDBADCCABC

Sözel (FEN)	S	D	Y	B%
Matematik	3	0	3	0
Tam sayılarla toplama ve çıkarma işlemlerini yapar, ilgili problemleri çözer.	1	0	0	0
Rasyonel sayılarla toplama ve çıkarma işlemlerini yapar.	1	0	0	0
Rasyonel sayılarla çarpma ve bölme işlemlerini yapar.	3	2	0	67
Bir doğal sayı ile bir cebirsel ifadeyi çarpır.	1	0	1	0
Sayı örüntülerinin kuralını harfle ifade eder, kuralı harfle ifade edilen örüntünün istenilen terimini bulur.	1	0	0	0
Tam sayıların kendileri ile tekrarlı çarpımını üslü nicelik olarak ifade eder.	1	0	1	0
Devirli olan ve olmayan ondalık gösterimleri rasyonel sayı olarak ifade eder.	2	1	1	50
Rasyonel sayıların kare ve köklerini hesaplar.	1	0	1	0
Cebirsel ifadelerle toplama ve çıkarma işlemleri yapar.	1	1	0	100
Eşitliğin korunumu ilkesini anlar.	1	0	1	0
Rasyonel sayılarla çok adımlı işlemleri yapar.	1	0	0	0
Rasyonel sayılarla işlem yapmayı gerektiren problemleri çözer.	1	1	0	100
Tam sayılarla işlemler yapmayı gerektiren problemleri çözer.	1	1	0	100
Tam sayılarla çarpma ve bölme işlemlerini yapar.	2	1	1	50

Sözel (İNG)	AdDCBdADAD
Cevap Anh.	ACDCBBADAD

Sayısal (MAT)	S	D	Y	B%
Sayısal (FEN)	2	1	1	50
Kinetik ve potansiyel enerji türlerinin birbirine dönüşümünden hareketle enerjinin bulunduğu sonucunu çıkarır.	2	2	0	100
Fiziksel anlamda yapılan işin, uygulanan kuvvet ve alınan yolla ilişkili olduğunu açıklar.	1	0	1	0
Mayoz ve mitoz arasındaki farkları karşılaştırır.	1	0	1	0
Hücre-doku-organ-sistem-organizma ilişkisini açıklar.	1	0	1	0
Uzay kirliliğinin nedenlerini ifade ederek bu kirliliğin yol açabileceği olası sonuçları tahmin eder.	1	1	0	100
Kütle ve ağırlık kavramlarını karşılaştırır.	1	0	1	0
Geçmişten günümüze atom kavramı ile ilgili düşüncelerin nasıl değiştiğini sorgular.	1	1	0	100
Yıldız kavramını açıklar.	1	1	0	100
Enerjiyi iş kavramı ile ilişkilendirerek, kinetik ve potansiyel enerji olarak sınıflandırır.	2	1	0	50
Sürtünme kuvvetinin kinetik enerji üzerindeki etkisini örneklerle açıklar.	1	0	1	0
Atomun yapısını ve yapısındaki temel parçacıklarını söyler.	1	1	0	100
Hava veya su direncinin etkisini azaltmaya yönelik bir araç tasarlar.	1	1	0	100
Yer çekimini kütle çekimi olarak gök cisimleri temelinde açıklar.	2	2	0	2
Üreme ana hücrelerinde mayozun nasıl gerçekleştiğini model üzerinde gösterir.	1	0	1	0
Hayvan ve bitki hücrelerini, temel kısımları ve görevleri açısından karşılaştırır.	1	1	0	100
Mitozun canlılar için önemini açıklar.	1	0	1	0

Sayısal (MAT)	ACaada aadBca aC b
Cevap Anh.	ACCDDAABBDBCCDADCDAD
Sayısal (FEN)	abAaaDCBa BCAaDbdABb
Cevap Anh.	DAACDDCBCBACBDBBABA

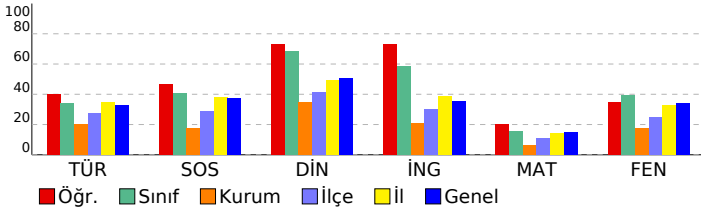

SINAV SONUÇ BELGESİ

2023- 7. SINIF GÜÇLENDİREN KURUMSAL DENEME -3

İSTANBUL / EYÜP / Eyüp Açık Kurs

DERSLERE GÖRE BAŞARI ANALİZİ

Öğrenci	Numara	Sınıf
EYMEN BOZKUŞ	240	7C

Sözel (TÜR)	S	D	Y	B%
Türkçe				
Okudukları ile ilgili çıkarımlarda bulunur.	3	3	0	100
Metnin konusunu belirler.	1	1	0	100
Metnin ana fikrini/ana duygusunu belirler.	1	0	1	0
Bağlamdan hareketle bilmediği kelime ve kelime gruplarının anlamını tahmin eder.	1	0	1	100
Yazdıklarını düzenler.	2	1	1	50
Metindeki iş ve işlem basamaklarını kavrar.	1	0	1	0
Çekim eklerinin işlevlerini ayrt eder.	2	2	0	100
Grafik, tablo ve çizelgeyle sunulan bilgileri yorumlar.	1	1	0	100
Metinle ilgili sorular sorar.	1	1	0	100
Medya metinlerini değerlendirir.	1	1	0	100
Fillerin anlam özelliklerini fark eder.	1	1	0	100
Görsellerle ilgili sorulan cevaplar.	2	2	0	100
Metinde ele alınan sorunlara farklı çözümler üretir.	1	1	0	100
Metindeki yardımcı fikirleri belirler.	2	1	1	50

Puan Türü	Puan	Genel Ort.	Dereceler				
			Snf	Kurum	İlçe	İl	Genel
LGS	▲ 437,101	285,480	1	2	15	184	2485
Puanı Hesaplanan:			343	794	6705	82042	
Katılımlar:			27	345	800	6728	82312

Sözel (SOS)	S	D	Y	B%
SOSYAL BİLGİLER				
Osmanlı Devleti nin siyasi güç olarak ortaya çıkış sürecini ve bu süreci etkileyen faktörleri açıklar.	1	1	0	100
Medyanın sosyal değişim ve etkileşimdeki rolünü tartışır.	1	1	0	100
Osmanlı Devleti nin fetih siyasetini örnekler üzerinden analiz eder.	2	1	1	50
Bireysel ve toplumsal ilişkilerde olumlu iletişim yollarını kullanır.	1	1	0	100
Osmanlı Devleti nde islahat hareketleri sonucu ortaya çıkan kurumlardan hareketle toplumsal ve ekonomik değişimi tartışır.	1	1	0	100
Avrupa daki gelişmelerle bağlantılı olarak Osmanlı Devleti ni değişime zorlayan süreçleri kavrar.	1	1	0	100
Örnek incelemeler yoluyla geçmişten günümüze, yerleşmeyi etkileyen faktörler hakkında çıkarımlarda bulunur.	2	2	0	100
Osmanlı kültür, sanat ve estetik anlayışına örnekler verir.	1	1	0	100

Ders	Soru	Doğru	Yanlış	Net	Başarı %	Sınıf Ort.	Kurum Ort.	Genel Ort.
Türkçe	20	16	4	14,67	73	▲ 6,83	▲ 4,06	▲ 6,58
SOSYAL BİLGİLER	10	9	1	8,67	87	▲ 4,08	▲ 1,73	▲ 3,73
Din K.ve A.B.	10	10	0	10,00	100	▲ 6,83	▲ 3,47	▲ 5,03
İngilizce	10	9	0	9,00	90	▲ 5,84	▲ 2,09	▲ 3,55
Matematik	20	16	3	15,00	75	▲ 3,09	▲ 1,20	▲ 3,03
Fen	20	17	2	16,33	82	▲ 7,90	▲ 3,55	▲ 6,80
Toplam:	90	77	10	73,67	82	▲ 34,56	▲ 16,10	▲ 28,74

Sözel (DİN)	S	D	Y	B%
Din K.ve A.B.				
Ahret hayatının aşamalarını açıklar.	2	2	0	100
Allah in (c.c.) adli, merhametli ve affedicisi olması ile ahiret inancını açıklar.	1	1	0	100
İslam da hac ibadetinin önemini ayet ve hadisler ışığında yorumlar.	1	1	0	100
Haccın yapıldığını özetler.	2	2	0	100
Kurban ibadetini İslam in yardımıyla ve dayanışmaya verdiği önem açısından değerlendirir.	1	1	0	100
Umre ibadeti ve önemini açıklar.	1	1	0	100
Nâs suresini okur, anlamını söyler.	1	1	0	100
Hız. İsmail in (a.s.) hayatını ana hatlarıyla tanıtır.	1	1	0	100

Soru No	12345678901234567890
Sözel (TÜR)	BAAaCaBACCDBABCDcDB
Cevap Anh.	A BADAADBACCDBABCDcDB

Sözel (İNG)	S	D	Y	B%
İngilizce				
Students will be able to understand short and simple texts on sports.	1	1	0	100
Students will be able to talk about past events with definite time.	1	1	0	100
Students will be able to write simple pieces to compare people.	1	1	0	100
Students will be able to understand a simple text about appearances, personalities, and comparisons including ex...	1	1	0	100
Students will be able to recognize specific information in oral texts dealing with past events and dates.	1	0	0	0
Students will be able to describe past events and experiences.	1	1	0	100
Students will be able to talk about other people s appearances and personalities.	1	1	0	100
Students will be able to ask people questions about characteristics of wild animals.	1	1	0	100
Students will be able to ask questions related to the frequency of events.	1	1	0	100
Students will be able to spot the names of wild animals in simple texts.	1	1	0	100

Sözel (SOS)	BCADdCCBAA
Cevap Anh.	A BCADACCBA
Sözel (DİN)	CBACCDABDB
Cevap Anh.	A CBACCDABDB

Sözel (FEN)	S	D	Y	B%
Matematik				
Tam sayılarla toplama ve çıkarma işlemlerini yapar, ilgili problemleri çözer.	3	2	1	67
Rasyonel sayılarla toplama ve çıkarma işlemlerini yapar.	1	1	0	100
Rasyonel sayılarla çarpma ve bölme işlemlerini yapar.	3	2	1	67
Bir doğal sayı ile bir cebirsel ifadeyi çarpır.	1	0	0	0
Sayı örüntülerinin kuralını harfle ifade eder, kuralı harfle ifade edilen örüntünün istenilen terimini bulur.	1	1	0	100
Tam sayıların kendileri ile tekrarlı çarpımını üslû nicelik olarak ifade eder.	1	1	0	100
Devirli olan ve olmayan ondalık gösterimleri rasyonel sayı olarak ifade eder.	2	2	0	100
Rasyonel sayıların kare ve köklerini hesaplar.	1	1	0	100
Cebirsel ifadelerle toplama ve çıkarma işlemleri yapar.	1	1	0	100
Eşitliğin korunumu ilkesini anlar.	1	1	0	100
Rasyonel sayılarla çok adımlı işlemleri yapar.	1	0	1	0
Rasyonel sayılarla işlem yapmayı gerektiren problemleri çözer.	1	1	0	100
Tam sayılarla işlemler yapmayı gerektiren problemleri çözer.	1	1	0	100
Tam sayılarla çarpma ve bölme işlemlerini yapar.	2	2	0	100

Sözel (İNG)	DADA BCDC
Cevap Anh.	A DADABBCDC
Sayısal (MAT)	bDC AbCBBADBBdADDCCA
Cevap Anh.	A DCDADCBBADBBdADDCCA

Sayısal (FEN)	ABAdDDaACBDCBCDD AAD
Cevap Anh.	A ABABDBACBDCBCDDCAAD

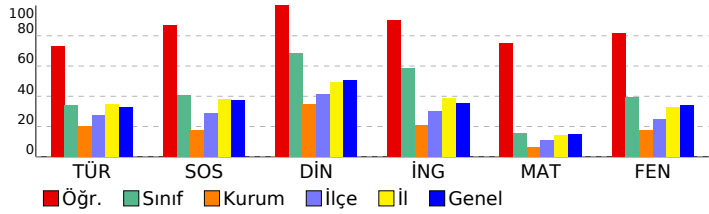

Sayısal (FEN)	S	D	Y	B%
Fen				
Kinetik ve potansiyel enerji türlerinin birbirine dönüşümünden hareketle enerjinin korunduğu sonucunu çıkarır.	2	2	0	100
Fiziksel anlamda yapılan işin, uygulanan kuvvet ve alınan yolla ilişkili olduğunu açıklar.	2	2	0	100
Mayoz ve mitoz arasındaki farkları karşılaştırır.	1	0	1	0
Hücre-doku-organ-sistem-organizma ilişkisini açıklar.	1	1	0	100
Uzay kirliliğinin nedenlerini ifade ederek bu kirliliğin yol açabileceği olası sonuçları tahmin eder.	1	1	0	100
Kütle ve ağırlık kavramlarını karşılaştırır.	1	0	1	0
Geçmişten günümüze atom kavramı ile ilgili düşüncelerin nasıl değiştiğini sorgular.	1	1	0	100
Yıldız kavramını açıklar.	1	1	0	100
Enerjiyi iş kavramı ile ilişkilendirerek, kinetik ve potansiyel enerji olarak sınıflandırır.	2	2	0	100
Sürtünme kuvvetinin kinetik enerji üzerindeki etkisini örneklerle açıklar.	1	1	0	100
Atomun yapısını ve yapısındaki temel parçacıklarını söyler.	1	1	0	100
Hava veya su direncinin etkisini azaltmaya yönelik bir araç tasarlar.	1	1	0	100
Yer çekimini kütle çekimi olarak gök cisimleri temelinde açıklar.	2	2	0	100
Üreme ana hücrelerinde mayozun nasıl gerçekleştiğini model üzerinde gösterir.	1	0	0	0
Hayvan ve bitki hücrelerini, temel kısımları ve görevleri açısından karşılaştırır.	1	1	0	100
Mitozun canlılar için önemini açıklar.	1	1	0	100

SINAV SONUÇ BELGESİ

2023- 7. SINIF GÜÇLENDİREN KURUMSAL DENEME -3

İSTANBUL / EYÜP / Eyüp Açık Kurs							
Öğrenci			Numara		Sınıf		
HAMZA MUTLU			250		7C		
Puan Türü	Puan	Genel Ort.	Dereceler				
			Snf	Kurum	İlçe	İl	Genel
LGS	▼ 198,030	285,480	27	285	703	6170	75606
Puanı Hesaplanan:			343	794	6705	82042	
Katılımlar:			27	345	800	6728	82312

Ders	Soru	Doğru	Yanlış	Net	Başarı %	Sınıf Ort.	Kurum Ort.	Genel Ort.
Türkçe	20	3	9	0,00	0	▼ 6,83	▼ 4,06	▼ 6,58
SOSYAL BİLGİLER	10	1	7	-1,33	-13	▼ 4,08	▼ 1,73	▼ 3,73
Din K.ve A.B.	10	6	3	5,00	50	▼ 6,83	▲ 3,47	▼ 5,03
İngilizce	10	4	5	2,33	23	▼ 5,84	▲ 2,09	▼ 3,55
Matematik	20	0	10	-3,33	-17	▼ 3,09	▼ 1,20	▼ 3,03
Fen	20	5	11	1,33	7	▼ 7,90	▼ 3,55	▼ 6,80
Toplam:	90	19	45	4,00	4	▼ 34,56	▼ 16,10	▼ 28,74

Soru No	12345678901234567890
Sözel (TÜR)	ccaAbadcC dA b
Cevap Anh.	A BADAADBACCDBABCDDB
Sözel (SOS)	abdbbd c A
Cevap Anh.	A BCADACCBA
Sözel (DİN)	CBcd DABbb
Cevap Anh.	A CBACCDABDB
Sözel (İNG)	adDcaB bCA
Cevap Anh.	A DADABBCDCA
Sayısal (MAT)	bbacd acac a
Cevap Anh.	A ADCDADCBADBBAAADDCCA
Sayısal (FEN)	dabc BAaB CdbDaacb
Cevap Anh.	A ABABDDBACBDCBCDDCAAD

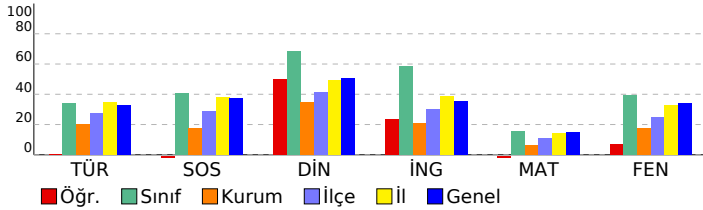

DERSLERE GÖRE BAŞARI ANALİZİ

Sözel (TÜR)

Türkçe	S	D	Y	B%
Okudukları ile ilgili çıkarımlarda bulunur.	3	0	3	0
Metnin konusunu belirler.	1	0	1	0
Metnin ana fikrini/ana duygusunu belirler.	1	0	1	0
Bağlamdan hareketle bilmediği kelime ve kelime gruplarının anlamını tahmin eder.	1	1	0	100
Yazdıklarını düzenler.	2	0	2	0
Metindeki iş ve işlem basamaklarını kavrar.	1	0	1	0
Çekim eklerinin işlevlerini ayrt eder.	2	1	0	50
Grafik, tablo ve çizelgeyle sunulan bilgileri yorumlar.	1	0	0	0
Metinle ilgili sorular sorar.	1	1	0	100
Medya metinlerini değerlendirir.	1	0	0	0
Fillerin anlam özelliklerini fark eder.	1	0	1	0
Görsellerle ilgili sorulan cevaplar.	2	0	0	0
Metinde ele alınan sorunlara farklı çözümler üretir.	1	0	0	0
Metindeki yardımcı fikirleri belirler.	2	0	0	0

Sözel (SOS)

SOSYAL BİLGİLER

SOSYAL BİLGİLER	S	D	Y	B%
Osmanlı Devleti nin siyasi güç olarak ortaya çıkış sürecini ve bu süreci etkileyen faktörleri açıklar.	1	0	1	0
Medyanın sosyal değişim ve etkileşimdeki rolünü tartışır.	1	0	1	0
Osmanlı Devleti nin fetih siyasetini örnekler üzerinden analiz eder.	2	0	2	0
Bireysel ve toplumsal ilişkilerde olumlu iletişim yollarını kullanır.	1	0	1	0
Osmanlı Devleti nde islahat hareketleri sonucu ortaya çıkan kurumlardan hareketle toplumsal ve ekonomik değişimi açıklar.	1	0	1	0
Avrupa daki gelişmelerle bağlantılı olarak Osmanlı Devleti ni değişime zorlayan süreçleri kavrar.	1	0	0	0
Örnek incelemeler yoluyla geçmişten günümüze, yerleşmeyi etkileyen faktörler hakkında çıkarımlarda bulunur.	2	1	1	50
Osmanlı kültür, sanat ve estetik anlayışına örnekler verir.	1	0	0	0

Sözel (DİN)

Din K.ve A.B.

Din K.ve A.B.	S	D	Y	B%
Ahiret hayatının aşamalarını açıklar.	2	1	1	50
Allah ın (c.c.) adli, merhametli ve affedicisi olması ile ahiret inancı arasında ilişki kurar.	1	1	0	100
İslam da hac ibadetinin önemini ayet ve hadisler ışığında yorumlar.	1	0	1	0
Haccın yapıldığını özetler.	2	1	1	50
Kurban ibadetini İslam ın yardımıyla ve dayanışmaya verdiği önem açısından değerlendirir.	1	0	0	0
Urmeye ibadeti ve önemini açıklar.	1	1	0	100
Nâs suresini okur, anlamını söyler.	1	1	0	100
Hız. İsmail ın (a.s.) hayatını ana hatlarıyla tanıtır.	1	1	0	100

Sözel (İNG)

İngilizce

İngilizce	S	D	Y	B%
Students will be able to understand short and simple texts on sports.	1	0	1	0
Students will be able to talk about past events with definite time.	1	0	1	0
Students will be able to write simple pieces to compare people.	1	0	1	100
Students will be able to understand a simple text about appearances, personalities, and comparisons including ex...	1	1	0	0
Students will be able to recognize specific information in oral texts dealing with past events and dates.	1	0	1	0
Students will be able to describe past events and experiences.	1	1	0	100
Students will be able to talk about other people s appearances and personalities.	1	0	0	0
Students will be able to ask people questions about characteristics of wild animals.	1	0	1	0
Students will be able to ask questions related to the frequency of events.	1	1	0	100
Students will be able to spot the names of wild animals in simple texts.	1	1	0	100

Sayısal (MAT)

Matematik

Matematik	S	D	Y	B%
Tam sayılarla toplama ve çıkarma işlemlerini yapar, ilgili problemleri çözer.	3	0	2	0
Rasyonel sayılarla toplama ve çıkarma işlemlerini yapar.	1	0	1	0
Rasyonel sayılarla çarpma ve bölme işlemlerini yapar.	3	0	1	0
Bir doğal sayı ile bir cebirsel ifadeyi çarpır.	1	0	1	0
Sayı örüntülerinin kuralını harfle ifade eder, kuralı harfle ifade edilen örüntünün istenilen terimini bulur.	1	0	1	0
Tam sayıların kendileri ile tekrarlı çarpımını üslü nicelik olarak ifade eder.	1	0	1	0
Devirli olan ve olmayan ondalık gösterimleri rasyonel sayı olarak ifade eder.	2	0	2	0
Rasyonel sayıların kare ve köklerini hesaplar.	1	0	1	0
Cebirsel ifadelerle toplama ve çıkarma işlemleri yapar.	1	0	0	0
Eşitliğin korunumu ilkesini anlar.	1	0	0	0
Rasyonel sayılarla çok adımlı işlemleri yapar.	1	0	0	0
Rasyonel sayılarla işlem yapmayı gerektiren problemleri çözer.	1	0	0	0
Tam sayılarla işlemler yapmayı gerektiren problemleri çözer.	1	0	0	0
Tam sayılarla çarpma ve bölme işlemlerini yapar.	2	0	0	0

Sayısal (FEN)

Fen

Fen	S	D	Y	B%
Kinetik ve potansiyel enerji türlerinin birbirine dönüşümünden hareketle enerjinin korunduğu sonucunu çıkarır.	2	0	2	0
Fiziksel anlamda yapılan işin, uygulanan kuvvet ve alınan yolla ilişkili olduğunu açıklar.	2	1	1	50
Mayoz ve mitoz arasındaki farkları karşılaştırır.	1	0	1	0
Hücre-doku-organ-sistem-organizma ilişkisini açıklar.	1	0	0	0
Uzay kirliliğinin nedenlerini ifade ederek bu kirliliğin yol açabileceği olası sonuçları tahmin eder.	1	0	0	0
Kütle ve ağırlık kavramlarını karşılaştırır.	1	1	0	100
Geçmişten günümüze atom kavramı ile ilgili düşüncelerin nasıl değiştiğini sorgular.	1	1	0	100
Yıldız kavramını açıklar.	1	0	1	0
Enerjiyi iş kavramı ile ilişkilendirerek, kinetik ve potansiyel enerji olarak sınıflandırır.	2	0	1	0
Sürtünme kuvvetinin kinetik enerji üzerindeki etkisini örneklerle açıklar.	1	1	0	100
Atomun yapısını ve yapısındaki temel parçacıklarını söyler.	1	0	1	0
Hava veya su direncinin etkisini azaltmaya yönelik bir araç tasarlar.	1	1	0	100
Yer çekimini kütle çekimi olarak gök cisimleri temelinde açıklar.	2	0	2	0
Üreme ana hücrelerinde mayozun nasıl gerçekleştiğini model üzerinde gösterir.	1	0	1	0
Hayvan ve bitki hücrelerini, temel kısımları ve görevleri açısından karşılaştırır.	1	0	1	0
Mitozun canlılar için önemini açıklar.	1	0	0	0

SINAV SONUÇ BELGESİ

2023- 7. SINIF GÜÇLENDİREN KURUMSAL DENEME -3

İSTANBUL / EYÜP / Eyüp Açık Kurs

DERSLERE GÖRE BAŞARI ANALİZİ

Öğrenci	Numara	Sınıf
İREM SUDE ŞENTÜRK	72	7C

Sözel (TÜR)	S	D	Y	B%
Türkçe	3	2	1	67
Okudukları ile ilgili çıkarımlarda bulunur.	1	0	1	0
Metnin konusunu belirler.	1	0	1	0
Metnin ana fikrini/ana duygusunu belirler.	1	0	1	0
Bağlamdan hareketle bilmediği kelime ve kelime gruplarının anlamını tahmin eder.	1	1	0	100
Yazdıklarını düzenler.	2	2	0	100
Metindeki iş ve işlem basamaklarını kavrar.	1	1	0	100
Çekim eklerinin işlevlerini ayrt eder.	2	1	1	50
Grafik, tablo ve çizelgeyle sunulan bilgileri yorumlar.	1	0	1	0
Metinle ilgili sorular sorar.	1	1	0	100
Medya metinlerini değerlendirir.	1	0	1	0
Fillerin anlam özelliklerini fark eder.	1	1	0	100
Görsellerle ilgili sorulan cevaplar.	2	1	1	50
Metinde ele alınan sorunlara farklı çözümler üretir.	1	1	0	100
Metindeki yardımcı fikirleri belirler.	2	1	1	50

Puan Türü	Puan	Genel Ort.	Dereceler				
			Snf	Kurum	İlçe	İl	Genel
LGS	▲ 311,176	285,480	11	46	190	2320	28145
Puanı Hesaplanan:			343	794	6705	82042	
Katılımlar:			27	345	800	6728	82312

Sözel (SOS)	S	D	Y	B%
SOSYAL BİLGİLER	1	1	0	100
Osmanlı Devleti nin siyasi güç olarak ortaya çıkış sürecini ve bu süreci etkileyen faktörleri açıklar.	1	1	0	100
Medyanın sosyal değişim ve etkileşimdeki rolünü tartışır.	1	0	1	0
Osmanlı Devleti nin fetih siyasetini örnekler üzerinden analiz eder.	2	0	2	0
Bireysel ve toplumsal ilişkilerde olumlu iletişim yollarını kullanır.	1	0	1	0
Osmanlı Devleti nde islahat hareketleri sonucu ortaya çıkan kurumlardan hareketle toplumsal ve ekonomik değişimi tartışır.	1	1	0	100
Avrupa daki gelişmelerle bağlantılı olarak Osmanlı Devleti ni değişime zorlayan süreçleri kavrar.	1	1	0	100
Örnek incelemeler yoluyla geçmişten günümüze, yerleşmeyi etkileyen faktörler hakkında çıkarımlarda bulunur.	2	2	0	100
Osmanlı kültür, sanat ve estetik anlayışına örnekler verir.	1	1	0	100

Ders	Soru	Doğru	Yanlış	Net	Başarı %	Sınıf Ort.	Kurum Ort.	Genel Ort.
Türkçe	20	12	8	9,33	47	▲ 6,83	▲ 4,06	▲ 6,58
SOSYAL BİLGİLER	10	6	4	4,67	47	▲ 4,08	▲ 1,73	▲ 3,73
Din K.ve A.B.	10	8	2	7,33	73	▲ 6,83	▲ 3,47	▲ 5,03
İngilizce	10	5	5	3,33	33	▼ 5,84	▲ 2,09	▼ 3,55
Matematik	20	7	9	4,00	20	▲ 3,09	▲ 1,20	▲ 3,03
Fen	20	11	9	8,00	40	▲ 7,90	▲ 3,55	▲ 6,80
Toplam:	90	49	37	36,67	41	▲ 34,56	▲ 16,10	▲ 28,74

Sözel (DİN)	S	D	Y	B%
Din K.ve A.B.	2	1	1	50
Ahret hayatının aşamalarını açıklar.	1	1	0	100
Allah in (c.c.) adli, merhametli ve affedicisi olması ile ahiret inancını açıklar.	1	1	0	100
İslam da hac ibadetinin önemini ayet ve hadisler ışığında yorumlar.	1	1	0	100
Haccın yapıldığını özetler.	2	2	0	100
Kurban ibadetini İslam in yardımıyla ve dayanışmaya verdiği önem açısından değerlendirir.	1	1	0	100
Umre ibadeti ve önemini açıklar.	1	1	0	100
Nâs suresini okur, anlamını söyler.	1	0	1	0
Hız. İsmail in (a.s.) hayatını ana hatlarıyla tanıtır.	1	1	0	100

Soru No	12345678901234567890
Sözel (TÜR)	BDcCbCdABDbdCBDAAbcB
Cevap Anh.	BDBDCBABBDCBDAADAB

Sözel (İNG)	S	D	Y	B%
İngilizce	1	1	0	100
Students will be able to understand short and simple texts on sports.	1	1	0	100
Students will be able to talk about past events with definite time.	1	1	0	100
Students will be able to write simple pieces to compare people.	1	0	1	0
Students will be able to understand a simple text about appearances, personalities, and comparisons including ex...	1	0	1	0
Students will be able to recognize specific information in oral texts dealing with past events and dates.	1	0	1	0
Students will be able to describe past events and experiences.	1	1	0	100
Students will be able to talk about other people s appearances and personalities.	1	1	0	100
Students will be able to ask people questions about characteristics of wild animals.	1	1	0	100
Students will be able to ask questions related to the frequency of events.	1	0	1	0
Students will be able to spot the names of wild animals in simple texts.	1	0	1	0

Sözel (SOS)	AABCCdaaddB
Cevap Anh.	AABCCADACB

Sözel (FEN)	S	D	Y	B%
Matematik	3	1	2	33
Tam sayılarla toplama ve çıkarma işlemlerini yapar, ilgili problemleri çözer.	1	0	1	0
Rasyonel sayılarla toplama ve çıkarma işlemlerini yapar.	1	0	1	0
Rasyonel sayılarla çarpma ve bölme işlemlerini yapar.	3	1	0	33
Bir doğal sayı ile bir cebirsel ifadeyi çarpır.	1	1	0	100
Sayı örüntülerinin kuralını harfle ifade eder, kuralı harfle ifade edilen örüntünün istenilen terimini bulur.	1	1	0	100
Tam sayıların kendileri ile tekrarlı çarpımını üslü nicelik olarak ifade eder.	1	0	1	0
Devirli olan ve olmayan ondalık gösterimleri rasyonel sayı olarak ifade eder.	2	1	1	50
Rasyonel sayıların kare ve köklerini hesaplar.	1	1	0	100
Cebirsel ifadelerle toplama ve çıkarma işlemlerini yapar.	1	0	1	0
Eşitliğin korunumu ilkesini anlar.	1	1	0	100
Rasyonel sayılarla çok adımlı işlemlerini yapar.	1	0	1	0
Rasyonel sayılarla işlem yapmayı gerektiren problemleri çözer.	1	0	0	0
Tam sayılarla işlemler yapmayı gerektiren problemleri çözer.	1	0	0	0
Tam sayılarla çarpma ve bölme işlemlerini yapar.	2	1	1	50

Sözel (DİN)	BDBcDCCABd
Cevap Anh.	BDBADCCABC

Sözel (FEN)	S	D	Y	B%
Fen	2	0	2	0
Kinetik ve potansiyel enerji türlerinin birbirine dönüşümünden hareketle enerjinin korunduğu sonucunu çıkarır.	2	0	2	0
Fiziksel anlamda yapılan işin, uygulanan kuvvet ve alınan yolla ilişkili olduğunu açıklar.	2	1	1	50
Mayoz ve mitoz arasındaki farkları karşılaştırır.	1	0	1	0
Hücre-doku-organ-sistem-organizma ilişkisini açıklar.	1	1	0	100
Uzay kirliliğinin nedenlerini ifade ederek bu kirliliğin yol açabileceği olası sonuçları tahmin eder.	1	1	0	100
Kütle ve ağırlık kavramlarını karşılaştırır.	1	1	0	100
Geçmişten günümüze atom kavramı ile ilgili düşüncelerin nasıl değiştiğini sorgular.	1	1	0	100
Yıldız kavramını açıklar.	1	1	0	100
Enerjiyi iş kavramı ile ilişkilendirerek, kinetik ve potansiyel enerji olarak sınıflandırır.	2	0	2	0
Sürtünme kuvvetinin kinetik enerji üzerindeki etkisini örneklerle açıklar.	1	0	1	0
Atomun yapısını ve yapısındaki temel parçacıklarını söyler.	1	1	0	100
Hava veya su direncinin etkisini azaltmaya yönelik bir araç tasarlar.	1	1	0	100
Yer çekimini kütle çekimi olarak gök cisimleri temelinde açıklar.	2	0	2	0
Üreme ana hücrelerinde mayozun nasıl gerçekleştiğini model üzerinde gösterir.	1	1	0	100
Hayvan ve bitki hücrelerini, temel kısımları ve görevleri açısından karşılaştırır.	1	1	0	100
Mitozun canlılar için önemini açıklar.	1	1	0	100

Sözel (İNG)	cbDCBccaAD
Cevap Anh.	ACDCBBADAD

Sayısal (MAT)	A aa dBBcAaaC dDCcb
Cevap Anh.	ACCDDAABBDBBCCDADCD

Sayısal (FEN)	DdACbDbDcBCABDDdcad
Cevap Anh.	DAACDDCBCBDBDBABA

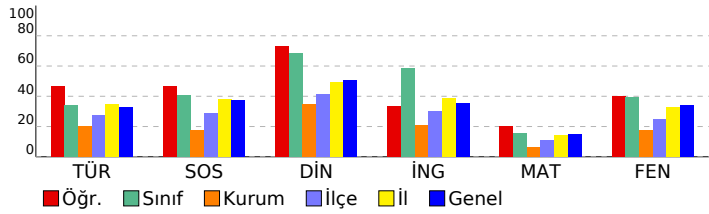

SINAV SONUÇ BELGESİ

2023- 7. SINIF GÜÇLENDİREN KURUMSAL DENEME -3

İSTANBUL / EYÜP / Eyüp Açık Kurs

Öğrenci Numara Sınıf
M NEBİ EPSOYLU 243 7C

Puan Türü	Puan	Genel Ort.	Dereceler				
			Snf	Kurum	İlçe	İl	Genel
LGS	▲ 330,648	285,480	8	21	129	1786	22157
Puanı Hesaplanan:			343	794	6705	82042	
Katılımlar:			27	345	800	6728	82312

Ders	Soru	Doğru	Yanlış	Net	Başarı %	Sınıf Ort.	Kurum Ort.	Genel Ort.
Türkçe	20	9	6	7,00	35	▲ 6,83	▲ 4,06	▲ 6,58
SOSYAL BİLGİLER	10	6	3	5,00	50	▲ 4,08	▲ 1,73	▲ 3,73
Din K.ve A.B.	10	7	2	6,33	63	▼ 6,83	▲ 3,47	▲ 5,03
İngilizce	10	6	3	5,00	50	▼ 5,84	▲ 2,09	▲ 3,55
Matematik	20	7	0	7,00	35	▲ 3,09	▲ 1,20	▲ 3,03
Fen	20	13	5	11,33	57	▲ 7,90	▲ 3,55	▲ 6,80
Toplam:	90	48	19	41,67	46	▲ 34,56	▲ 16,10	▲ 28,74

Soru No	12345678901234567890
Sözel (TÜR)	B DcdaBbCbDaA DC B
Cevap Anh.	A BADAADBACCDBABCDDB
Sözel (SOS)	B AaACcDac
Cevap Anh.	A BCADACCBA
Sözel (DİN)	dBACd BDB
Cevap Anh.	A CBACCDABDB
Sözel (İNG)	DAcA BaaCA
Cevap Anh.	A DADABBCDCA
Sayısal (MAT)	A A CB ADB
Cevap Anh.	A ADCDADCBBADBBAAADDCCA
Sayısal (FEN)	bBA DDaACBDbBCD bAcD
Cevap Anh.	A ABABDBACBDCBCDDCAAD

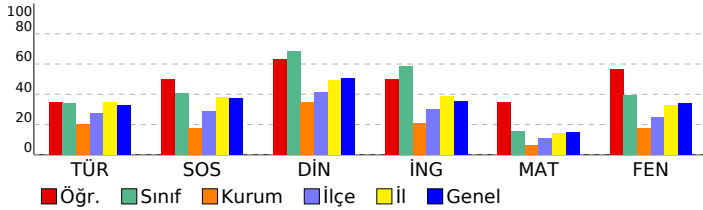

DERSLERE GÖRE BAŞARI ANALİZİ

Sözel (TÜR)

Türkçe	S	D	Y	B%
Okudukları ile ilgili çıkarımlarda bulunur.	3	2	1	67
Metnin konusunu belirler.	1	0	0	0
Metnin ana fikrini/ana duygusunu belirler.	1	1	0	100
Bağlamdan hareketle bilmediği kelime ve kelime gruplarının anlamını tahmin eder.	1	0	1	0
Yazdıklarını düzenler.	2	0	2	0
Metindeki iş ve işlem basamaklarını kavrar.	1	0	1	0
Çekim eklerinin işlevlerini ayrt eder.	2	2	0	100
Grafik, tablo ve çizelgeyle sunulan bilgileri yorumlar.	1	0	1	0
Metinle ilgili sorular sorar.	1	1	0	100
Medya metinlerini değerlendirir.	1	0	0	0
Fillerin anlam özelliklerini fark eder.	1	0	0	0
Görsellerle ilgili sorulan cevaplar.	2	2	0	100
Metinde ele alınan sorunlara farklı çözümler üretir.	1	1	0	100
Metindeki yardımcı fikirleri belirler.	2	0	0	0

Sözel (SOS)

SOSYAL BİLGİLER

SOSYAL BİLGİLER	S	D	Y	B%
Osmanlı Devleti nin siyasi güç olarak ortaya çıkış sürecini ve bu süreci etkileyen faktörleri açıklar.	1	1	0	100
Medyanın sosyal değişim ve etkileşimdeki rolünü tartışır.	1	0	0	0
Osmanlı Devleti nin fetih siyasetini örnekler üzerinden analiz eder.	2	2	0	100
Bireysel ve toplumsal ilişkilerde olumlu iletişim yollarını kullanır.	1	0	1	0
Osmanlı Devleti nde islahat hareketleri sonucu ortaya çıkan kurumlardan hareketle toplumsal ve ekonomik değişim	1	1	0	100
Avrupa daki gelişmelerle bağlantılı olarak Osmanlı Devleti ni değişime zorlayan süreçleri kavrar.	1	1	0	100
Örnek incelemeler yoluyla geçmişten günümüze, yerleşmeyi etkileyen faktörler hakkında çıkarımlarda bulunur.	2	0	2	0
Osmanlı kültür, sanat ve estetik anlayışına örnekler verir.	1	1	0	100

Sözel (DİN)

Din K.ve A.B.

Din K.ve A.B.	S	D	Y	B%
Ahret hayatının aşamalarını açıklar.	2	1	1	50
Allah in (c.c.) adlı, merhametli ve affedicisi olması ile ahiret inancını arasında ilişki kurar.	1	1	0	100
İslam da hac ibadetinin önemini ayet ve hadisler ışığında yorumlar.	1	1	0	100
Haccın yapılışını özetler.	2	2	0	100
Kurban ibadetini İslam in yardımıyla ve dayanışmaya verdiği önem açısından değerlendirir.	1	0	1	0
Umre ibadeti ve önemini açıklar.	1	1	0	100
Nâs suresini okur, anlamını söyler.	1	0	0	0
Hz. İsmail in (a.s.) hayatını ana hatlarıyla tanıtır.	1	1	0	100

Sözel (İNG)

İngilizce

İngilizce	S	D	Y	B%
Students will be able to understand short and simple texts on sports.	1	1	0	100
Students will be able to talk about past events with definite time.	1	1	0	100
Students will be able to write simple pieces to compare people.	1	0	1	0
Students will be able to understand a simple text about appearances, personalities, and comparisons including ex	1	1	0	100
Students will be able to recognize specific information in oral texts dealing with past events and dates.	1	0	0	0
Students will be able to describe past events and experiences.	1	1	0	100
Students will be able to talk about other people s appearances and personalities.	1	0	1	0
Students will be able to ask people questions about characteristics of wild animals.	1	0	1	0
Students will be able to ask questions related to the frequency of events.	1	1	0	100
Students will be able to spot the names of wild animals in simple texts.	1	1	0	100

Sayısal (MAT)

Matematik

Matematik	S	D	Y	B%
Tam sayılarla toplama ve çıkarma işlemlerini yapar, ilgili problemleri çözer.	3	2	0	67
Rasyonel sayılarla toplama ve çıkarma işlemlerini yapar.	1	0	0	0
Rasyonel sayılarla çarpma ve bölme işlemlerini yapar.	3	0	0	0
Bir doğal sayı ile bir cebirsel ifadeyi çarpır.	1	0	0	0
Sayı örüntülerinin kuralını harfle ifade eder, kuralı harfle ifade edilen örüntünün istenilen terimini bulur.	1	1	0	100
Tam sayıların kendileri ile tekrarlı çarpımını üslü nicelik olarak ifade eder.	1	1	0	100
Devirli olan ve olmayan ondalık gösterimleri rasyonel sayı olarak ifade eder.	2	0	0	0
Rasyonel sayıların kare ve köklerini hesaplar.	1	1	0	100
Cebirsel ifadelerle toplama ve çıkarma işlemlerini yapar.	1	1	0	100
Eşitliğin korunumu ilkesini anlar.	1	1	0	100
Rasyonel sayılarla çok adımlı işlemleri yapar.	1	0	0	0
Rasyonel sayılarla işlem yapmayı gerektiren problemleri çözer.	1	0	0	0
Tam sayılarla işlemler yapmayı gerektiren problemleri çözer.	1	0	0	0
Tam sayılarla çarpma ve bölme işlemlerini yapar.	2	0	0	0

Sayısal (FEN)

Fen

Fen	S	D	Y	B%
Kinetik ve potansiyel enerji türlerinin birbirine dönüşümünden hareketle enerjinin korunduğu sonucunu çıkarır.	2	1	1	50
Fiziksel anlamda yapılan işin, uygulanan kuvvet ve alınan yolla ilişkili olduğunu açıklar.	2	2	0	100
Mayoz ve mitoz arasındaki farkları karşılaştırır.	1	0	0	0
Hücre-doku-organ-sistem-organizma ilişkisini açıklar.	1	1	0	100
Uzay kirliliğinin nedenlerini ifade ederek bu kirliliğin yol açabileceği olası sonuçları tahmin eder.	1	1	0	100
Kütle ve ağırlık kavramlarını karşılaştırır.	1	0	1	0
Geçmişten günümüze atom kavramı ile ilgili düşüncelerin nasıl değiştiğini sorgular.	1	1	0	100
Yıldız kavramını açıklar.	1	1	0	100
Enerjiyi iş kavramı ile ilişkilendirerek, kinetik ve potansiyel enerji olarak sınıflandırır.	2	2	0	100
Sürtünme kuvvetinin kinetik enerji üzerindeki etkisini örneklerle açıklar.	1	0	1	0
Atomun yapısını ve yapısındaki temel parçacıklarını söyler.	1	1	0	100
Hava veya su direncinin etkisini azaltmaya yönelik bir araç tasarlar.	1	1	0	100
Yer çekimini kütle çekimi olarak gök cisimleri temelinde açıklar.	2	0	1	0
Üreme ana hücrelerinde mayozun nasıl gerçekleştiğini model üzerinde gösterir.	1	0	1	0
Hayvan ve bitki hücrelerini, temel kısımları ve görevleri açısından karşılaştırır.	1	1	0	100
Mitozun canlılar için önemini açıklar.	1	1	0	100

SINAV SONUÇ BELGESİ

İSTANBUL / EYÜP / Eyüp Açık Kurs

Öğrenci	Numara	Sınıf
MEHMET ARAZ	220	7C

Puan Türü	Puan	Genel Ort.	Dereceler				
			Snf	Kurum	İlçe	İl	Genel
LGS	▼ 230,694	285,480	24	195	525	5052	60024
Puanı Hesaplanan:			343	794	6705	82042	
Katılımlar:			27	345	800	6728	82312

Ders	Soru	Doğru	Yanlış	Net	Başarı %	Sınıf Ort.	Kurum Ort.	Genel Ort.
Türkçe	20	5	12	1,00	5	▼ 6,83	▼ 4,06	▼ 6,58
SOSYAL BİLGİLER	10	4	6	2,00	20	▼ 4,08	▲ 1,73	▼ 3,73
Din K.ve A.B.	10	5	5	3,33	33	▼ 6,83	▼ 3,47	▼ 5,03
İngilizce	10	8	2	7,33	73	▲ 5,84	▲ 2,09	▲ 3,55
Matematik	20	3	17	-2,67	-13	▼ 3,09	▼ 1,20	▼ 3,03
Fen	20	9	11	5,33	27	▼ 7,90	▲ 3,55	▼ 6,80
Toplam:	90	34	53	16,33	18	▼ 34,56	▲ 16,10	▼ 28,74

Soru No	12345678901234567890
Sözel (TÜR)	aDcabbcbadCCbBbbd
Cevap Anh.	BDBDCBABBCCABDAADAB
Sözel (SOS)	addCCcCbCa
Cevap Anh.	AABCCADACB
Sözel (DİN)	abBADCbbBd
Cevap Anh.	BDBADCCABC
Sözel (İNG)	ACDCBdADAb
Cevap Anh.	ACDCBBADAD
Sayısal (MAT)	AbdacbdacbdcabDcbbcA
Cevap Anh.	ACCDDAABBDBCCDADCD
Sayısal (FEN)	cdCcCbBCDBdAaDDccCb
Cevap Anh.	DAACDDCBCBDBDBABA

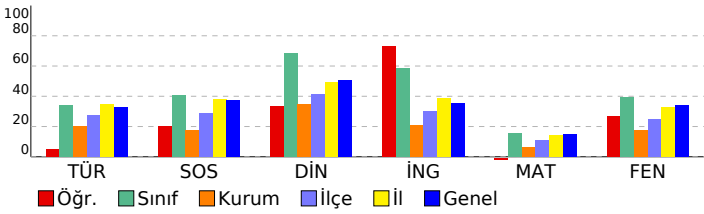

2023- 7. SINIF GÜÇLENDİREN KURUMSAL DENEME -3

DERSLERE GÖRE BAŞARI ANALİZİ

Sözel (TÜR)		S	D	Y	B%
Türkçe					
Okudukları ile ilgili çıkarımlarda bulunur.		3	1	1	33
Metnin konusunu belirler.		1	0	0	0
Metnin ana fikrini/ana duygusunu belirler.		1	0	0	0
Bağlamdan hareketle bilmediği kelime ve kelime gruplarının anlamını tahmin eder.		1	0	1	0
Yazdıklarını düzenler.		2	0	2	0
Metindeki iş ve işlem basamaklarını kavrar.		1	0	1	0
Çekim eklerinin işlevlerini ayrt eder.		2	2	0	100
Grafik, tablo ve çizelgeyle sunulan bilgileri yorumlar.		1	1	0	100
Metinle ilgili sorular sorar.		1	0	1	0
Medya metinlerini değerlendirir.		1	0	1	0
Fillerin anlam özelliklerini fark eder.		1	0	1	0
Görsellerle ilgili sorulan cevaplar.		2	0	2	0
Metinde ele alınan sorunlara farklı çözümler üretir.		1	0	1	0
Metindeki yardımcı fikirleri belirler.		2	1	1	50

Sözel (SOS)		S	D	Y	B%
SOSYAL BİLGİLER					
Osmanlı Devleti nin siyasi güç olarak ortaya çıkış sürecini ve bu süreci etkileyen faktörleri açıklar.		1	0	1	0
Medyanın sosyal değişim ve etkileşimdeki rolünü tartışır.		1	1	0	100
Osmanlı Devleti nin fetih siyasetini örnekler üzerinden analiz eder.		2	0	2	0
Bireysel ve toplumsal ilişkilerde olumlu iletişim yollarını kullanır.		1	0	1	0
Osmanlı Devleti nde islahat hareketleri sonucu ortaya çıkan kurumlardan hareketle toplumsal ve ekonomik değişim Avrupa daki gelişmelerle bağlantılı olarak Osmanlı Devleti ni değişime zorlayan süreçleri kavrar.		1	1	0	100
Örnek incelemeler yoluyla geçmişten günümüze, yerleşmeyi etkileyen faktörler hakkında çıkarımlarda bulunur.		2	1	1	50
Osmanlı kültür, sanat ve estetik anlayışına örnekler verir.		1	0	1	0

Sözel (DİN)		S	D	Y	B%
Din K.ve A.B.					
Ahiret hayatının aşamalarını açıklar.		2	0	2	0
Allah ın (c.c.) adlı, merhametli ve affedici olması ile ahiret inancı arasında ilişki kurar.		1	0	1	100
İslam da hac ibadetinin önemini ayet ve hadisler ışığında yorumlar.		1	0	1	0
Hacın yapıldığını özetler.		2	0	2	0
Kurban ibadetini İslam ın yardımlaşma ve dayanışmaya verdiği önem açısından değerlendirir.		1	1	0	100
Umre ibadeti ve önemini açıklar.		1	0	1	100
Nâs suresini okur, anlamını söyler.		1	1	0	100
Hz. İsmail in (a.s.) hayatını ana hatlarıyla tanıtır.		1	1	0	100

Sözel (İNG)		S	D	Y	B%
İngilizce					
Students will be able to understand short and simple texts on sports.		1	0	1	0
Students will be able to talk about past events with definite time.		1	1	0	100
Students will be able to write simple pieces to compare people.		1	1	0	100
Students will be able to understand a simple text about appearances, personalities, and comparisons including ex		1	1	0	100
Students will be able to recognize specific information in oral texts dealing with past events and dates.		1	0	1	0
Students will be able to describe past events and experiences.		1	1	0	100
Students will be able to talk about other people s appearances and personalities.		1	1	0	100
Students will be able to ask people questions about characteristics of wild animals.		1	1	0	100
Students will be able to ask questions related to the frequency of events.		1	1	0	100
Students will be able to spot the names of wild animals in simple texts.		1	1	0	100

Sayısal (MAT)		S	D	Y	B%
Matematik					
Tam sayılarla toplama ve çıkarma işlemlerini yapar, ilgili problemleri çözer.		3	1	2	33
Rasyonel sayılarla toplama ve çıkarma işlemlerini yapar.		1	0	1	0
Rasyonel sayılarla çarpma ve bölme işlemlerini yapar.		3	1	2	33
Bir doğal sayı ile bir cebirsel ifadeyi çarpır.		1	0	1	0
Sayı örüntülerinin kuralını harfle ifade eder, kuralı harfle ifade edilen örüntünün istenilen terimini bulur.		1	0	1	0
Tam sayıların kendileri ile tekrarlı çarpımını üslû nicelik olarak ifade eder.		1	0	1	0
Devirli olan ve olmayan ondalık gösterimleri rasyonel sayı olarak ifade eder.		2	0	2	0
Rasyonel sayıların kare ve köklerini hesaplar.		1	0	1	0
Cebirsel ifadelerle toplama ve çıkarma işlemleri yapar.		1	0	1	0
Eşitliğin korunumu ilkesini anlar.		1	0	1	0
Rasyonel sayılarla çok adımlı işlemleri yapar.		1	0	1	0
Rasyonel sayılarla işlem yapmayı gerektiren problemleri çözer.		1	0	1	0
Tam sayılarla işlemler yapmayı gerektiren problemleri çözer.		1	0	1	0
Tam sayılarla çarpma ve bölme işlemlerini yapar.		2	1	1	50

Sayısal (FEN)		S	D	Y	B%
Fen					
Kinetik ve potansiyel enerji türlerinin birbirine dönüşümünden hareketle enerjinin bulunduğu sonucunu çıkarır.		2	0	2	0
Fiziksel anlamda yapılan işin, uygulanan kuvvet ve alınan yolla ilişkili olduğunu açıklar.		2	1	1	50
Mayoz ve mitoz arasındaki farkları karşılaştırır.		1	0	1	0
Hücre-doku-organ-sistem-organizma ilişkisini açıklar.		1	1	0	100
Uzay kirliliğinin nedenlerini ifade ederek bu kirliliğin yol açabileceği olası sonuçları tahmin eder.		1	1	0	100
Kütle ve ağırlık kavramlarını karşılaştırır.		1	0	1	0
Geçmişten günümüze atom kavramı ile ilgili düşüncelerin nasıl değiştiğini sorgular.		1	1	0	100
Yıldız kavramını açıklar.		1	0	1	0
Enerjiyi iş kavramı ile ilişkilendirerek, kinetik ve potansiyel enerji olarak sınıflandırır.		2	1	1	50
Sürtünme kuvvetinin kinetik enerji üzerindeki etkisini örneklerle açıklar.		1	1	0	100
Atomun yapısını ve yapısındaki temel parçacıklarını söyler.		1	1	0	100
Hava veya su direncinin etkisini azaltmaya yönelik bir araç tasarlar.		1	1	0	100
Yer çekimini kütle çekimi olarak gök cisimleri temelinde açıklar.		2	0	2	0
Üreme ana hücrelerinde mayozun nasıl gerçekleştiğini model üzerinde gösterir.		1	1	0	100
Hayvan ve bitki hücrelerini, temel kısımları ve görevleri açısından karşılaştırır.		1	0	1	0
Mitozun canlılar için önemini açıklar.		1	0	1	0

SINAV SONUÇ BELGESİ

2023- 7. SINIF GÜÇLENDİREN KURUMSAL DENEME -3

İSTANBUL / EYÜP / Eyüp Açık Kurs

DERSLERE GÖRE BAŞARI ANALİZİ

Öğrenci	Numara	Sınıf
MEHMET ALİÖRÜN	1758	7C

Sözel (TÜR)	S	D	Y	B%
Türkçe	3	2	1	67
Okudukları ile ilgili çıkarımlarda bulunur.	1	1	0	100
Metnin konusunu belirler.	1	1	0	100
Metnin ana fikrini/ana duygusunu belirler.	1	1	0	100
Bağlamdan hareketle bilmediği kelime ve kelime gruplarının anlamını tahmin eder.	1	1	0	100
Yazdıklarını düzenler.	2	0	1	0
Metindeki iş ve işlem basamaklarını kavrar.	1	1	0	100
Çekim eklerinin işlevlerini ayrt eder.	2	2	0	100
Grafik, tablo ve çizelgeyle sunulan bilgileri yorumlar.	1	0	1	0
Metinle ilgili sorular sorar.	1	1	0	100
Medya metinlerini değerlendirir.	1	1	0	100
Fillerin anlam özelliklerini fark eder.	1	0	1	0
Görsellerle ilgili sorulan cevaplar.	2	2	0	100
Metinde ele alınan sorunlara farklı çözümler üretir.	1	0	0	0
Metindeki yardımcı fikirleri belirler.	2	0	2	0

Puan Türü	Puan	Genel Ort.	Dereceler				
			Snf	Kurum	İlçe	İl	Genel
LGS	336,243	285,480	6	17	116	1638	20547
Puanı Hesaplanan:			343	794	6705	82042	
Katılımlar:			27	345	800	6728	82312

Sözel (SOS)	S	D	Y	B%
SOSYAL BİLGİLER	1	1	0	100
Osmanlı Devleti nin siyasi güç olarak ortaya çıkış sürecini ve bu süreci etkileyen faktörleri açıklar.	1	1	0	100
Medyanın sosyal değişim ve etkileşimdeki rolünü tartışır.	1	0	1	0
Osmanlı Devleti nin fetih siyasetini örnekler üzerinden analiz eder.	2	1	1	50
Bireysel ve toplumsal ilişkilerde olumlu iletişim yollarını kullanır.	1	0	1	0
Osmanlı Devleti nde islahat hareketleri sonucu ortaya çıkan kurumlardan hareketle toplumsal ve ekonomik değişimi açıklar.	1	0	1	0
Avrupa daki gelişmelerle bağlantılı olarak Osmanlı Devleti ni değişime zorlayan süreçleri kavrar.	1	1	0	100
Örnek incelemeler yoluyla geçmişten günümüze, yerleşmeyi etkileyen faktörler hakkında çıkarımlarda bulunur.	2	0	2	0
Osmanlı kültür, sanat ve estetik anlayışına örnekler verir.	1	1	0	100

Ders	Soru	Doğru	Yanlış	Net	Başarı %	Sınıf Ort.	Kurum Ort.	Genel Ort.
Türkçe	20	12	6	10,00	50	6,83	4,06	6,58
SOSYAL BİLGİLER	10	4	6	2,00	20	4,08	1,73	3,73
Din K.ve A.B.	10	8	2	7,33	73	6,83	3,47	5,03
İngilizce	10	9	1	8,67	87	5,84	2,09	3,55
Matematik	20	4	5	2,33	12	3,09	1,20	3,03
Fen	20	16	2	15,33	77	7,90	3,55	6,80
Toplam:	90	53	22	45,67	51	34,56	16,10	28,74

Sözel (DİN)	S	D	Y	B%
Din K.ve A.B.	2	0	2	0
Ahret hayatının aşamalarını açıklar.	1	1	0	100
Allah in (c.c.) adlı, merhametli ve affedicisi olması ile ahiret inancını açıklar.	1	1	0	100
İslam da hac ibadetinin önemini ayet ve hadisler ışığında yorumlar.	1	1	0	100
Haccın yapıldığını özetler.	2	2	0	100
Kurban ibadetini İslam in yardımıyla ve dayanışmaya verdiği önem açısından değerlendirir.	1	1	0	100
Umre ibadeti ve önemini açıklar.	1	1	0	100
Nâs suresini okur, anlamını söyler.	1	1	0	100
Hız. İsmail in (a.s.) hayatını ana hatlarıyla tanıtır.	1	1	0	100

Soru No	12345678901234567890
Sözel (TÜR)	Bcc DbBaAdbCAAd ADAB
Cevap Anh.	BDBDCBAbDCCABDAADAB

Sözel (İNG)	S	D	Y	B%
İngilizce	1	1	0	100
Students will be able to understand short and simple texts on sports.	1	1	0	100
Students will be able to talk about past events with definite time.	1	1	0	100
Students will be able to write simple pieces to compare people.	1	1	0	100
Students will be able to understand a simple text about appearances, personalities, and comparisons including ex	1	1	0	100
Students will be able to recognize specific information in oral texts dealing with past events and dates.	1	0	1	0
Students will be able to describe past events and experiences.	1	1	0	100
Students will be able to talk about other people s appearances and personalities.	1	1	0	100
Students will be able to ask people questions about characteristics of wild animals.	1	1	0	100
Students will be able to ask questions related to the frequency of events.	1	1	0	100
Students will be able to spot the names of wild animals in simple texts.	1	1	0	100

Sözel (SOS)	dAdCbAaddB
Cevap Anh.	AABCCADACB
Sözel (DİN)	BbBADCCABd
Cevap Anh.	BDBADCCABC

Sözel (MAT)	S	D	Y	B%
Matematik	3	0	1	0
Tam sayılarla toplama ve çıkarma işlemlerini yapar, ilgili problemleri çözer.	1	0	0	0
Rasyonel sayılarla toplama ve çıkarma işlemlerini yapar.	1	0	0	0
Rasyonel sayılarla çarpma ve bölme işlemlerini yapar.	3	0	0	0
Bir doğal sayı ile bir cebirsel ifadeyi çarpır.	1	0	1	0
Sayı örüntülerinin kuralını harfle ifade eder, kuralı harfle ifade edilen örüntünün istenilen terimini bulur.	1	1	0	100
Tam sayıların kendileri ile tekrarlı çarpımını üslü nicelik olarak ifade eder.	1	0	1	0
Devirli olan ve olmayan ondalık gösterimleri rasyonel sayı olarak ifade eder.	2	0	0	0
Rasyonel sayıların kare ve küplerini hesaplar.	1	0	0	0
Cebirsel ifadelerle toplama ve çıkarma işlemlerini yapar.	1	1	0	100
Eşitliğin korunumu ilkesini anlar.	1	1	0	100
Rasyonel sayılarla çok adımlı işlemlerini yapar.	1	0	1	0
Rasyonel sayılarla işlem yapmayı gerektiren problemleri çözer.	1	0	0	0
Tam sayılarla işlemler yapmayı gerektiren problemleri çözer.	1	1	0	100
Tam sayılarla çarpma ve bölme işlemlerini yapar.	2	0	1	0

Sözel (İNG)	ACDCBdADAD
Cevap Anh.	BACDCBBADAD
Sayısal (MAT)	d D c BD ca Ab
Cevap Anh.	BACDDAABBDBABCDADCDCA

Sayısal (FEN)	S	D	Y	B%
Fen	2	2	0	100
Kinetik ve potansiyel enerji türlerinin birbirine dönüşümünden hareketle enerjinin korunmuş olduğunu açıklar.	2	2	0	100
Fiziksel anlamda yapılan işin, uygulanan kuvvet ve alınan yolla ilişkili olduğunu açıklar.	2	2	0	100
Mayoz ve mitoz arasındaki farkları karşılaştırır.	1	0	1	0
Hücre-doku-organ-sistem-organizma ilişkisini açıklar.	1	1	0	100
Uzay kirliliğinin nedenlerini ifade ederek bu kirliliğin yol açabileceği olası sonuçları tahmin eder.	1	0	1	0
Kütle ve ağırlık kavramlarını karşılaştırır.	1	1	0	100
Geçmişten günümüze atom kavramı ile ilgili düşüncelerin nasıl değiştiğini sorgular.	1	1	0	100
Yıldız kavramını açıklar.	1	1	0	100
Enerjiyi iş kavramı ile ilişkilendirerek, kinetik ve potansiyel enerji olarak sınıflandırır.	2	2	0	100
Sürtünme kuvvetinin kinetik enerji üzerindeki etkisini örneklerle açıklar.	1	0	0	0
Atomun yapısını ve yapısındaki temel parçacıklarını söyler.	1	1	0	100
Hava veya su direncinin etkisini azaltmaya yönelik bir araç tasarlar.	1	1	0	100
Yer çekimini kütle çekimi olarak gök cisimleri temelinde açıklar.	2	1	0	50
Üreme ana hücrelerinde mayozun nasıl gerçekleştiğini model üzerinde gösterir.	1	1	0	100
Hayvan ve bitki hücrelerini, temel kısımları ve görevleri açısından karşılaştırır.	1	1	0	100
Mitozun canlılar için önemini açıklar.	1	1	0	100

Sayısal (FEN)	DAAC DCB DBCABcDdABA
Cevap Anh.	DAACDDCCBDCBACBDBBABA

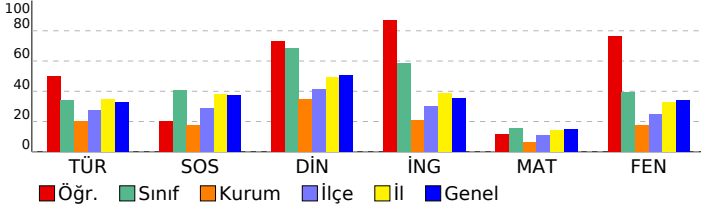

SINAV SONUÇ BELGESİ

2023- 7. SINIF GÜÇLENDİREN KURUMSAL DENEME -3

İSTANBUL / EYÜP / Eyüp Açık Kurs

DERSLERE GÖRE BAŞARI ANALİZİ

Öğrenci	Numara	Sınıf
METE HAKKIÇAĞLIYAN	264	7C

Sözel (TÜR)	S	D	Y	B%
Türkçe	3	1	2	33
Okudukları ile ilgili çıkarımlarda bulunur.	1	1	0	100
Metnin konusunu belirler.	1	1	0	100
Metnin ana fikrini/ana duygusunu belirler.	1	1	0	100
Bağlamdan hareketle bilmediği kelime ve kelime gruplarının anlamını tahmin eder.	1	1	0	100
Yazdıklarını düzenler.	2	0	2	0
Metindeki iş ve işlem basamaklarını kavrar.	1	0	1	0
Çekim eklerinin işlevlerini ayrt eder.	2	1	1	50
Grafik, tablo ve çizelgeyle sunulan bilgileri yorumlar.	1	0	1	0
Metinle ilgili sorular sorar.	1	0	1	0
Medya metinlerini değerlendirir.	1	0	1	0
Fillerin anlam özelliklerini fark eder.	1	1	0	100
Görsellerle ilgili sorulan cevaplar.	2	1	1	50
Metinde ele alınan sorunlara farklı çözümler üretir.	1	1	0	100
Metindeki yardımcı fikirleri belirler.	2	1	1	50

Puan Türü	Puan	Genel Ort.	Dereceler				
			Snf	Kurum	İlçe	İl	Genel
LGS	▲ 295,591	285,480	14	67	243	2786	33413
Puanı Hesaplanan:			343	794	6705	82042	
Katılımlar:			27	345	800	6728	82312

Sözel (SOS)	S	D	Y	B%
SOSYAL BİLGİLER	1	1	0	100
Osmanlı Devleti nin siyasi güç olarak ortaya çıkış sürecini ve bu süreci etkileyen faktörleri açıklar.	1	1	0	100
Medyanın sosyal değişim ve etkileşimdeki rolünü tartışır.	1	0	1	0
Osmanlı Devleti nin fetih siyasetini örnekler üzerinden analiz eder.	2	0	2	0
Bireysel ve toplumsal ilişkilerde olumlu iletişim yollarını kullanır.	1	1	0	100
Osmanlı Devleti nde islahat hareketleri sonucu ortaya çıkan kurumlardan hareketle toplumsal ve ekonomik değişimi açıklar.	1	1	0	100
Avrupa daki gelişmelerle bağlantılı olarak Osmanlı Devleti ni değişime zorlayan süreçleri kavrar.	1	1	0	100
Örnek incelemeler yoluyla geçmişten günümüze, yerleşmeyi etkileyen faktörler hakkında çıkarımlarda bulunur.	2	2	0	100
Osmanlı kültür, sanat ve estetik anlayışına örnekler verir.	1	0	1	0

Ders	Soru	Doğru	Yanlış	Net	Başarı %	Sınıf Ort.	Kurum Ort.	Genel Ort.
Türkçe	20	9	11	5,33	27	▼ 6,83	▲ 4,06	▼ 6,58
SOSYAL BİLGİLER	10	6	4	4,67	47	▲ 4,08	▲ 1,73	▲ 3,73
Din K.ve A.B.	10	7	2	6,33	63	▼ 6,83	▲ 3,47	▲ 5,03
İngilizce	10	5	5	3,33	33	▼ 5,84	▲ 2,09	▼ 3,55
Matematik	20	3	5	1,33	7	▼ 3,09	▲ 1,20	▼ 3,03
Fen	20	14	6	12,00	60	▲ 7,90	▲ 3,55	▲ 6,80
Toplam:	90	44	33	33,00	37	▼ 34,56	▲ 16,10	▲ 28,74

Sözel (DİN)	S	D	Y	B%
Din K.ve A.B.	2	2	0	100
Ahret hayatının aşamalarını açıklar.	1	1	0	100
Allah in (c.c.) adli, merhametli ve affedicisi olması ile ahiret inancını açıklar.	1	1	0	100
İslam da hac ibadetinin önemini ayet ve hadisler ışığında yorumlar.	1	0	1	0
Haccın yapılışını özetler.	2	1	1	50
Kurban ibadetini İslam in yardımıyla ve dayanışmaya verdiği önem açısından değerlendirir.	1	1	0	100
Umre ibadeti ve önemini açıklar.	1	0	1	0
Nâs suresini okur, anlamını söyler.	1	0	0	0
Hız. İsmail in (a.s.) hayatını ana hatlarıyla tanıtır.	1	1	0	100

Soru No	12345678901234567890
Sözel (TÜR)	cDcCDcAdabbCAabcADAd
Cevap Anh.	BDBDCBABBCCABDAADAB

Sözel (İNG)	S	D	Y	B%
İngilizce	1	1	0	100
Students will be able to understand short and simple texts on sports.	1	1	0	100
Students will be able to talk about past events with definite time.	1	1	0	100
Students will be able to write simple pieces to compare people.	1	0	1	0
Students will be able to understand a simple text about appearances, personalities, and comparisons including ex...	1	0	1	0
Students will be able to recognize specific information in oral texts dealing with past events and dates.	1	0	1	0
Students will be able to describe past events and experiences.	1	1	0	100
Students will be able to talk about other people s appearances and personalities.	1	1	0	100
Students will be able to ask people questions about characteristics of wild animals.	1	0	1	0
Students will be able to ask questions related to the frequency of events.	1	0	1	0
Students will be able to spot the names of wild animals in simple texts.	1	1	0	100

Sözel (SOS)	AcBCCdDcbbB
Cevap Anh.	AABCCADACB
Sözel (DİN)	dDB DCCcBC
Cevap Anh.	BDBADCCABC

Sayısal (MAT)	S	D	Y	B%
Matematik	3	1	1	33
Tam sayılarla toplama ve çıkarma işlemlerini yapar, ilgili problemleri çözer.	1	0	0	0
Rasyonel sayılarla toplama ve çıkarma işlemlerini yapar.	3	0	1	0
Rasyonel sayılarla çarpma ve bölme işlemlerini yapar.	1	0	0	0
Bir doğal sayı ile bir cebirsel ifadeyi çarpır.	1	0	0	0
Sayı örüntülerinin kuralını harfle ifade eder, kuralı harfle ifade edilen örüntünün istenilen terimini bulur.	1	0	0	0
Tam sayıların kendileri ile tekrarlı çarpımını üslü nicelik olarak ifade eder.	1	0	0	0
Devirli olan ve olmayan ondalık gösterimleri rasyonel sayı olarak ifade eder.	2	0	1	0
Rasyonel sayıların kare ve köklerini hesaplar.	1	0	0	0
Cebirsel ifadelerle toplama ve çıkarma işlemleri yapar.	1	0	0	0
Eşitliğin korunumu ilkesini anlar.	1	1	0	100
Rasyonel sayılarla çok adımlı işlemleri yapar.	1	0	0	0
Rasyonel sayılarla işlem yapmayı gerektiren problemleri çözer.	1	0	1	0
Tam sayılarla işlemler yapmayı gerektiren problemleri çözer.	1	0	1	0
Tam sayılarla çarpma ve bölme işlemlerini yapar.	2	1	0	50

Sözel (İNG)	AdaCBabcAD
Cevap Anh.	ACDCBBADAD
Sayısal (MAT)	Ab Dbb B d a
Cevap Anh.	B ACCDDAABBDBCCDADCDCA

Sayısal (FEN)	S	D	Y	B%
Fen	2	2	0	100
Kinetik ve potansiyel enerji türlerinin birbirine dönüşümünden hareketle enerjinin korunmuş olduğunu açıklar.	2	2	0	100
Fiziksel anlamda yapılan işin, uygulanan kuvvet ve alınan yolla ilişkili olduğunu açıklar.	1	0	1	0
Mayoz ve mitoz arasındaki farkları karşılaştırır.	1	0	1	0
Hücre-doku-organ-sistem-organizma ilişkisini açıklar.	1	0	1	0
Uzay kirliliğinin nedenlerini ifade ederek bu kirliliğin yol açabileceği olası sonuçları tahmin eder.	1	1	0	100
Kütle ve ağırlık kavramlarını karşılaştırır.	1	0	1	0
Geçmişten günümüze atom kavramı ile ilgili düşüncelerin nasıl değiştiğini sorgular.	1	1	0	100
Yıldız kavramını açıklar.	1	1	0	100
Enerjiyi iş kavramı ile ilişkilendirerek, kinetik ve potansiyel enerji olarak sınıflandırır.	2	2	0	100
Sürtünme kuvvetinin kinetik enerji üzerindeki etkisini örneklerle açıklar.	1	0	1	0
Atomun yapısını ve yapısındaki temel parçacıklarını söyler.	1	1	0	100
Hava veya su direncinin etkisini azaltmaya yönelik bir araç tasarlar.	1	1	0	100
Yer çekimini kütle çekimi olarak gök cisimleri temelinde açıklar.	2	2	0	100
Üreme ana hücrelerinde mayozun nasıl gerçekleştiğini model üzerinde gösterir.	1	0	1	0
Hayvan ve bitki hücrelerini, temel kısımları ve görevleri açısından karşılaştırır.	1	0	1	0
Mitozun canlılar için önemini açıklar.	1	1	0	100

Sayısal (FEN)	DAcaDDCBaDcBcAdDccABA
Cevap Anh.	B DAACDDCCBCBCABDDBABA

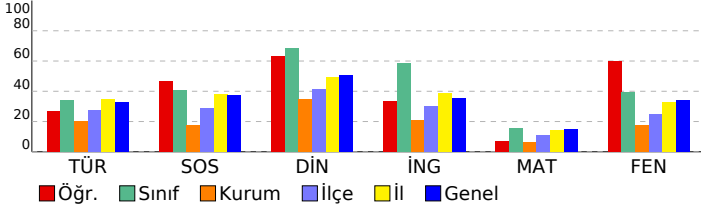

SINAV SONUÇ BELGESİ

İSTANBUL / EYÜP / Eyüp Açık Kurs

Öğrenci	Numara	Sınıf
MUSA EFE TURGUT	232	7C

Puan Türü	Puan	Genel Ort.	Dereceler				
			Snf	Kurum	İlçe	İl	Genel
LGS	▼ 270,964	285,480	17	99	330	3567	42525
Puanı Hesaplanan:			343	794	6705	82042	
Katılımlar:			27	345	800	6728	82312

Ders	Soru	Doğru	Yanlış	Net	Başarı %	Sınıf Ort.	Kurum Ort.	Genel Ort.
Türkçe	20	10	10	6,67	33	▼ 6,83	▲ 4,06	▲ 6,58
SOSYAL BİLGİLER	10	5	5	3,33	33	▼ 4,08	▲ 1,73	▼ 3,73
Din K.ve A.B.	10	6	4	4,67	47	▼ 6,83	▲ 3,47	▼ 5,03
İngilizce	10	6	4	4,67	47	▼ 5,84	▲ 2,09	▲ 3,55
Matematik	20	3	7	0,67	3	▼ 3,09	▼ 1,20	▼ 3,03
Fen	20	9	10	5,67	28	▼ 7,90	▲ 3,55	▼ 6,80
Toplam:	90	39	40	25,67	29	▼ 34,56	▲ 16,10	▼ 28,74

Soru No	1 2 3 4 5 6 7 8 9 0 1 2 3 4 5 6 7 8 9 0
Sözel (TÜR)	BcbAbDcACabBcBCbacDB
Cevap Anh.	A BADAADBACCDBABCCDBDB
Sözel (SOS)	dbAbACbdAA
Cevap Anh.	A BCADACCBA
Sözel (DİN)	dBACdDdBbB
Cevap Anh.	A CBACCDABDB
Sözel (İNG)	bADcaBCaCA
Cevap Anh.	A DADABBCDCA
Sayısal (MAT)	b bA ac Da cD c
Cevap Anh.	A ADCDADCBBADBBAAADDCCA
Sayısal (FEN)	cBA DDaAdBbaBbDadcbD
Cevap Anh.	A ABABDDBACBDCBCDDCAAD

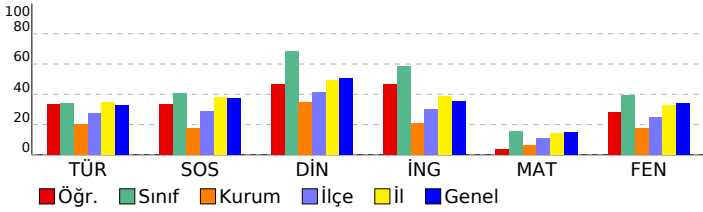

2023- 7. SINIF GÜÇLENDİREN KURUMSAL DENEME -3

DERSLERE GÖRE BAŞARI ANALİZİ

Sözel (TÜR)	S	D	Y	B%
Türkçe	3	2	1	67
Okudukları ile ilgili çıkarımlarda bulunur.	1	0	1	0
Metnin konusunu belirler.	1	0	1	0
Metnin ana fikrini/ana duygusunu belirler.	1	0	1	0
Bağlamdan hareketle bilmediği kelime ve kelime gruplarının anlamını tahmin eder.	1	0	1	100
Yazdıklarını düzenler.	2	1	1	50
Metindeki iş ve işlem basamaklarını kavrar.	1	1	0	100
Çekim eklerinin işlevlerini ayrt eder.	2	1	1	50
Grafik, tablo ve çizelgeyle sunulan bilgileri yorumlar.	1	0	1	0
Metinle ilgili sorular sorar.	1	0	1	0
Medya metinlerini değerlendirir.	1	1	0	100
Fillerin anlam özelliklerini fark eder.	1	1	0	100
Görsellerle ilgili sorulan cevaplar.	2	1	1	50
Metinde ele alınan sorunlara farklı çözümler üretir.	1	0	1	0
Metindeki yardımcı fikirleri belirler.	2	1	1	50

Sözel (SOS)	S	D	Y	B%
SOSYAL BİLGİLER	1	0	1	0
Osmanlı Devleti nin siyasi güç olarak ortaya çıkış sürecini ve bu süreci etkileyen faktörleri açıklar.	1	0	1	0
Medyanın sosyal değişim ve etkileşimdeki rolünü tartışır.	1	0	1	0
Osmanlı Devleti nin fetih siyasetini örnekler üzerinden analiz eder.	2	2	0	100
Bireysel ve toplumsal ilişkilerde olumlu iletişim yollarını kullanır.	1	0	1	0
Osmanlı Devleti nde islahat hareketleri sonucu ortaya çıkan kurumlardan hareketle toplumsal ve ekonomik değişim	1	1	0	100
Avrupa daki gelişmelerle bağlantılı olarak Osmanlı Devleti ni değişime zorlayan süreçleri kavrar.	1	0	1	0
Örnek incelemeler yoluyla geçmişten günümüze, yerleşmeyi etkileyen faktörler hakkında çıkarımlarda bulunur.	2	1	1	50
Osmanlı kültür, sanat ve estetik anlayışına örnekler verir.	1	1	0	100

Sözel (DİN)	S	D	Y	B%
Din K.ve A.B.	2	0	2	0
Ahiret hayatının aşamalarını açıklar.	2	0	2	0
Allah ın (c.c.) adlı, merhametli ve affedicisi olması ile ahiret inancı arasında ilişki kurar.	1	1	0	100
İslam da hac ibadetinin önemini ayet ve hadisler ışığında yorumlar.	1	1	0	100
Haccın yapılışını özetler.	2	2	0	100
Kurban ibadetini İslam ın yardımıyla ve dayanışmaya verdiği önem açısından değerlendirir.	1	0	1	0
Umre ibadeti ve önemini açıklar.	1	0	1	0
Nâs suresini okur, anlamını söyler.	1	0	1	0
Hz. İsmail ın (a.s.) hayatını ana hatlarıyla tanıtır.	1	1	0	100

Sözel (İNG)	S	D	Y	B%
İngilizce	1	0	1	0
Students will be able to understand short and simple texts on sports.	1	0	1	0
Students will be able to talk about past events with definite time.	1	1	0	100
Students will be able to write simple pieces to compare people.	1	0	1	0
Students will be able to understand a simple text about appearances, personalities, and comparisons including ex	1	1	0	100
Students will be able to recognize specific information in oral texts dealing with past events and dates.	1	0	1	0
Students will be able to describe past events and experiences.	1	1	0	100
Students will be able to talk about other people s appearances and personalities.	1	1	0	100
Students will be able to ask people questions about characteristics of wild animals.	1	0	1	0
Students will be able to ask questions related to the frequency of events.	1	1	0	100
Students will be able to spot the names of wild animals in simple texts.	1	1	0	100

Sayısal (MAT)	S	D	Y	B%
Matematik	3	1	2	33
Tam sayılarla toplama ve çıkarma işlemlerini yapar, ilgili problemleri çözer.	1	0	0	0
Rasyonel sayılarla toplama ve çıkarma işlemlerini yapar.	1	0	0	0
Rasyonel sayılarla çarpma ve bölme işlemlerini yapar.	3	0	0	0
Bir doğal sayı ile bir cebirsel ifadeyi çarpır.	1	0	1	0
Sayı örüntülerinin kuralını harfle ifade eder, kuralı harfle ifade edilen örüntünün istenilen terimini bulur.	1	1	0	100
Tam sayıların kendileri ile tekrarlı çarpımını üslü nicelik olarak ifade eder.	1	0	1	0
Devirli olan ve olmayan ondalık gösterimleri rasyonel sayı olarak ifade eder.	2	0	0	0
Rasyonel sayıların kare ve köklerini hesaplar.	1	0	0	0
Cebirsel ifadelerle toplama ve çıkarma işlemleri yapar.	1	1	0	100
Eşitliğin korunumu ilkesini anlar.	1	0	1	0
Rasyonel sayılarla çok adımlı işlemleri yapar.	1	0	0	0
Rasyonel sayılarla işlem yapmayı gerektiren problemleri çözer.	1	0	0	0
Tam sayılarla işlemler yapmayı gerektiren problemleri çözer.	1	0	1	0
Tam sayılarla çarpma ve bölme işlemlerini yapar.	2	0	1	0

Sayısal (FEN)	S	D	Y	B%
Fen	2	1	1	50
Kinetik ve potansiyel enerji türlerinin birbirine dönüşümünden hareketle enerjinin korunduğu sonucunu çıkarır.	2	2	0	100
Fiziksel anlamda yapılan işin, uygulanan kuvvet ve alınan yolla ilişkili olduğunu açıklar.	1	0	0	0
Mayoz ve mitoz arasındaki farkları karşılaştırır.	1	0	0	0
Hücre-doku-organ-sistem-organizma ilişkisini açıklar.	1	1	0	100
Uzay kirliliğinin nedenlerini ifade ederek bu kirliliğin yol açabileceği olası sonuçları tahmin eder.	1	1	0	100
Kütle ve ağırlık kavramlarını karşılaştırır.	1	0	1	0
Geçmişten günümüze atom kavramı ile ilgili düşüncelerin nasıl değiştiğini sorgular.	1	1	0	100
Yıldız kavramını açıklar.	1	0	1	0
Enerjiyi iş kavramı ile ilişkilendirerek, kinetik ve potansiyel enerji olarak sınıflandırır.	2	0	2	0
Sürtünme kuvvetinin kinetik enerji üzerindeki etkisini örneklerle açıklar.	1	0	1	0
Atomun yapısını ve yapısındaki temel parçacıklarını söyler.	1	1	0	100
Hava veya su direncinin etkisini azaltmaya yönelik bir araç tasarlar.	1	1	0	100
Yer çekimini kütle çekimi olarak gök cisimleri temelinde açıklar.	2	0	2	0
Üreme ana hücrelerinde mayozun nasıl gerçekleştiğini model üzerinde gösterir.	1	0	1	0
Hayvan ve bitki hücrelerini, temel kısımları ve görevleri açısından karşılaştırır.	1	0	1	0
Mitozun canlılar için önemini açıklar.	1	1	0	100

SINAV SONUÇ BELGESİ

2023- 7. SINIF GÜÇLENDİREN KURUMSAL DENEME -3

İSTANBUL / EYÜP / Eyüp Açık Kurs

DERSLERE GÖRE BAŞARI ANALİZİ

Öğrenci	Numara	Sınıf
SEMİH GÜVEN	101	7C

Puan Türü	Puan	Genel Ort.	Dereceler				
			Snf	Kurum	İlçe	İl	Genel
LGS	▲ 331,104	285,480	7	20	128	1779	22033
Puanı Hesaplanan:			343	794	6705	82042	
Katılımlar:			27	345	800	6728	82312

Ders	Soru	Doğru	Yanlış	Net	Başarı %	Sınıf Ort.	Kurum Ort.	Genel Ort.
Türkçe	20	10	9	7,00	35	▲ 6,83	▲ 4,06	▲ 6,58
SOSYAL BİLGİLER	10	7	3	6,00	60	▲ 4,08	▲ 1,73	▲ 3,73
Din K.ve A.B.	10	6	4	4,67	47	▼ 6,83	▲ 3,47	▼ 5,03
İngilizce	10	9	1	8,67	87	▲ 5,84	▲ 2,09	▲ 3,55
Matematik	20	8	7	5,67	28	▲ 3,09	▲ 1,20	▲ 3,03
Fen	20	14	6	12,00	60	▲ 7,90	▲ 3,55	▲ 6,80
Toplam:	90	54	30	44,00	49	▲ 34,56	▲ 16,10	▲ 28,74

Soru No	12345678901234567890
Sözel (TÜR)	BAbAdbdCCDB cDCccc
Cevap Anh.	A BADAADBACCCBABCDCBDB
Sözel (SOS)	BCAacCCBcA
Cevap Anh.	A BCADACCBA
Sözel (DİN)	dBACdDdBaB
Cevap Anh.	A CBACCDABDB
Sözel (İNG)	DADcBBCDCA
Cevap Anh.	A DADABBCDCA
Sayısal (MAT)	bD bA aBc DBAAb dA
Cevap Anh.	A ADCDADCBBADBBAAADCCCA
Sayısal (FEN)	ABAcCDBAdBDCBCDDbcAc
Cevap Anh.	A ABABDBACBDCBCDDCAAD

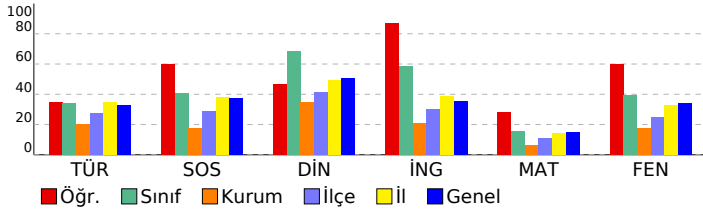

Sözel (TÜR)	S	D	Y	B%
Türkçe	3	1	2	33
Okudukları ile ilgili çıkarımlarda bulunur.	1	1	0	100
Metnin konusunu belirler.	1	0	1	0
Metnin ana fikrin/ana duygusunu belirler.	1	0	1	0
Bağlamdan hareketle bilmediği kelime ve kelime gruplarının anlamını tahmin eder.	1	0	1	0
Yazdıklarını düzenler.	2	1	1	50
Metindeki iş ve işlem basamaklarını kavrar.	1	0	1	0
Çekim eklerinin işlevlerini ayrt eder.	2	2	0	100
Grafik, tablo ve çizelgeyle sunulan bilgileri yorumlar.	1	1	0	100
Metinle ilgili sorular sorar.	1	0	0	0
Medya metinlerini değerlendirir.	1	0	1	0
Fillerin anlam özelliklerini fark eder.	1	1	0	100
Görsellerle ilgili sorulan cevaplar.	2	1	1	50
Metinde ele alınan sorunlara farklı çözümler üretir.	1	1	0	100
Metindeki yardımcı fikirleri belirler.	2	0	2	0

Sözel (SOS)	S	D	Y	B%
SOSYAL BİLGİLER	1	1	0	100
Osmanlı Devleti nin siyasi güç olarak ortaya çıkış sürecini ve bu süreci etkileyen faktörleri açıklar.	1	1	0	100
Medyanın sosyal değişim ve etkileşimdeki rolünü tartışır.	1	1	0	100
Osmanlı Devleti nin fetih siyasetini örnekler üzerinden analiz eder.	2	1	1	50
Bireysel ve toplumsal ilişkilerde olumlu iletişim yollarını kullanır.	1	0	1	0
Osmanlı Devleti nde islahat hareketleri sonucu ortaya çıkan kurumlardan hareketle toplumsal ve ekonomik değişim	1	1	0	100
Avrupa daki gelişmelerle bağlantılı olarak Osmanlı Devleti ni değişime zorlayan süreçleri kavrar.	1	1	0	100
Örnek incelemeler yoluyla geçmişten günümüze, yerleşmeyi etkileyen faktörler hakkında çıkarımlarda bulunur.	2	2	0	100
Osmanlı kültür, sanat ve estetik anlayışına örnekler verir.	1	0	1	0

Sözel (DİN)	S	D	Y	B%
Din K.ve A.B.	2	0	2	0
Ahiret hayatının aşamalarını açıklar.	1	1	0	100
Allah in (c.c.) adli, merhametli ve affedicisi olması ile ahiret inancını arasında ilişki kurar.	1	1	0	100
İslam da hac ibadetinin önemini ayet ve hadisler ışığında yorumlar.	1	1	0	100
Haccın yapılışını özetler.	2	2	0	100
Kurban ibadetini İslam in yardımıyla ve dayanışmaya verdiği önem açısından değerlendirir.	1	0	1	0
Umre ibadeti ve önemini açıklar.	1	1	0	100
Nâs suresini okur, anlamını söyler.	1	0	1	0
Hız. İsmail in (a.s.) hayatını ana hatlarıyla tanıtır.	1	1	0	100

Sözel (İNG)	S	D	Y	B%
İngilizce	1	1	0	100
Students will be able to understand short and simple texts on sports.	1	1	0	100
Students will be able to talk about past events with definite time.	1	1	0	100
Students will be able to write simple pieces to compare people.	1	0	1	0
Students will be able to understand a simple text about appearances, personalities, and comparisons including ex	1	1	0	100
Students will be able to recognize specific information in oral texts dealing with past events and dates.	1	1	0	100
Students will be able to describe past events and experiences.	1	1	0	100
Students will be able to talk about other people s appearances and personalities.	1	1	0	100
Students will be able to ask people questions about characteristics of wild animals.	1	1	0	100
Students will be able to ask questions related to the frequency of events.	1	1	0	100
Students will be able to spot the names of wild animals in simple texts.	1	1	0	100

Sayısal (MAT)	S	D	Y	B%
Matematik	3	0	2	0
Tam sayılarla toplama ve çıkarma işlemlerini yapar, ilgili problemleri çözer.	1	1	0	100
Rasyonel sayılarla toplama ve çıkarma işlemlerini yapar.	1	1	0	100
Rasyonel sayılarla çarpma ve bölme işlemlerini yapar.	3	0	1	0
Bir doğal sayı ile bir cebirsel ifadeyi çarpır.	1	0	1	0
Sayı örüntülerinin kuralını harfle ifade eder, kuralı harfle ifade edilen örüntünün istenilen terimini bulur.	1	1	0	100
Tam sayıların kendileri ile tekrarlı çarpımını üslü nicelik olarak ifade eder.	1	1	0	100
Devirli olan ve olmayan ondalık gösterimleri rasyonel sayı olarak ifade eder.	2	0	2	0
Rasyonel sayıların kare ve köklerini hesaplar.	1	0	0	0
Cebirsel ifadelerle toplama ve çıkarma işlemleri yapar.	1	1	0	100
Eşitliğin korunumu ilkesini anlar.	1	1	0	100
Rasyonel sayılarla çok adımlı işlemleri yapar.	1	1	0	100
Rasyonel sayılarla işlem yapmayı gerektiren problemleri çözer.	1	1	0	100
Tam sayılarla işlemler yapmayı gerektiren problemleri çözer.	1	0	1	0
Tam sayılarla çarpma ve bölme işlemlerini yapar.	2	1	0	50

Sayısal (FEN)	S	D	Y	B%
Fen	2	2	0	100
Kinetik ve potansiyel enerji türlerinin birbirine dönüşümünden hareketle enerjinin korunduğu sonucunu çıkarır.	2	2	0	100
Fiziksel anlamda yapılan işin, uygulanan kuvvet ve alınan yolla ilişkili olduğunu açıklar.	1	0	1	0
Mayoz ve mitoz arasındaki farkları karşılaştırır.	1	0	1	0
Hücre-doku-organ-sistem-organizma ilişkisini açıklar.	1	0	1	0
Uzay kirliliğinin nedenlerini ifade ederek bu kirliliğin yol açabileceği olası sonuçları tahmin eder.	1	1	0	100
Kütle ve ağırlık kavramlarını karşılaştırır.	1	1	0	100
Geçmişten günümüze atom kavramı ile ilgili düşüncelerin nasıl değiştiğini sorgular.	1	1	0	100
Yıldız kavramını açıklar.	1	0	1	0
Enerjiyi iş kavramı ile ilişkilendirerek, kinetik ve potansiyel enerji olarak sınıflandırır.	2	2	0	100
Sürtünme kuvvetinin kinetik enerji üzerindeki etkisini örneklerle açıklar.	1	1	0	100
Atomun yapısını ve yapısındaki temel parçacıklarını söyler.	1	1	0	100
Hava veya su direncinin etkisini azaltmaya yönelik bir araç tasarlar.	1	1	0	100
Yer çekimini kütle çekimi olarak gök cisimleri temelinde açıklar.	2	2	0	100
Üreme ana hücrelerinde mayozun nasıl gerçekleştiğini model üzerinde gösterir.	1	0	1	0
Hayvan ve bitki hücrelerini, temel kısımları ve görevleri açısından karşılaştırır.	1	0	1	0
Mitozun canlılar için önemini açıklar.	1	0	1	0

SINAV SONUÇ BELGESİ

2023- 7. SINIF GÜÇLENDİREN KURUMSAL DENEME -3

İSTANBUL / EYÜP / Eyüp Açık Kurs

DERSLERE GÖRE BAŞARI ANALİZİ

Öğrenci	Numara	Sınıf
TUANA PARÇAL	57	7C

Sözel (TÜR)	S	D	Y	B%
Türkçe				
Okudukları ile ilgili çıkarımlarda bulunur.	3	3	0	100
Metnin konusunu belirler.	1	0	1	0
Metnin ana fikrin/ana duygusunu belirler.	1	1	0	100
Bağlamdan hareketle bilmediği kelime ve kelime gruplarının anlamını tahmin eder.	1	1	0	100
Yazdıklarını düzenler.	2	0	2	0
Metindeki iş ve işlem basamaklarını kavrar.	1	1	0	100
Çekim eklerinin işlevlerini ayrt eder.	2	1	1	50
Grafik, tablo ve çizelgeyle sunulan bilgileri yorumlar.	1	0	1	0
Metinle ilgili sorular sorar.	1	1	0	100
Medya metinlerini değerlendirir.	1	1	0	100
Fillerin anlam özelliklerini fark eder.	1	0	1	0
Görsellerle ilgili sorulan cevaplar.	2	1	1	50
Metinde ele alınan sorunlara farklı çözümler üretir.	1	0	0	0
Metindeki yardımcı fikirleri belirler.	2	0	1	0

Puan Türü	Puan	Genel Ort.	Dereceler				
			Snf	Kurum	İlçe	İl	Genel
LGS	▲ 313,388	285,480	10	43	180	2260	27447
Puanı Hesaplanan:			343	794	6705	82042	
Katılımlar:			27	345	800	6728	82312

Sözel (SOS)	S	D	Y	B%
SOSYAL BİLGİLER				
Osmanlı Devleti nin siyasi güç olarak ortaya çıkış sürecini ve bu süreci etkileyen faktörleri açıklar.	1	1	0	100
Medyanın sosyal değişim ve etkileşimdeki rolünü tartışır.	1	1	0	100
Osmanlı Devleti nin fetih siyasetini örnekler üzerinden analiz eder.	2	1	1	50
Bireysel ve toplumsal ilişkilerde olumlu iletişim yollarını kullanır.	1	1	0	100
Osmanlı Devleti nde islahat hareketleri sonucu ortaya çıkan kurumlardan hareketle toplumsal ve ekonomik değişimi tartışır.	1	1	0	100
Avrupa daki gelişmelerle bağlantılı olarak Osmanlı Devleti ni değişime zorlayan süreçleri kavrar.	1	1	0	100
Örnek incelemeler yoluyla geçmişten günümüze, yerleşmeyi etkileyen faktörler hakkında çıkarımlarda bulunur.	2	1	1	50
Osmanlı kültür, sanat ve estetik anlayışına örnekler verir.	1	0	0	0

Ders	Soru	Doğru	Yanlış	Net	Başarı %	Sınıf Ort.	Kurum Ort.	Genel Ort.
Türkçe	20	10	8	7,33	37	▲ 6,83	▲ 4,06	▲ 6,58
SOSYAL BİLGİLER	10	7	2	6,33	63	▲ 4,08	▲ 1,73	▲ 3,73
Din K.ve A.B.	10	9	1	8,67	87	▲ 6,83	▲ 3,47	▲ 5,03
İngilizce	10	7	3	6,00	60	▲ 5,84	▲ 2,09	▲ 3,55
Matematik	20	6	10	2,67	13	▼ 3,09	▲ 1,20	▼ 3,03
Fen	20	12	6	10,00	50	▲ 7,90	▲ 3,55	▲ 6,80
Toplam:	90	51	30	41,00	46	▲ 34,56	▲ 16,10	▲ 28,74

Sözel (DİN)	S	D	Y	B%
Din K.ve A.B.				
Ahret hayatının aşamalarını açıklar.	2	2	0	100
Allah in (c.c.) adlı, merhametli ve affedicisi olması ile ahiret inancını açıklar.	1	1	0	100
İslam da hac ibadetinin önemini ayet ve hadisler ışığında yorumlar.	1	1	0	100
Haccın yapılışını özetler.	2	2	0	100
Kurban ibadetini İslam in yardımıyla ve dayanışmaya verdiği önem açısından değerlendirir.	1	1	0	100
Umre ibadeti ve önemini açıklar.	1	1	0	100
Nâs suresini okur, anlamını söyler.	1	0	1	0
Hız. İsmail in (a.s.) hayatını ana hatlarıyla tanıtır.	1	1	0	100

Soru No	12345678901234567890
Sözel (TÜR)	BcDAbDBACbbaABbD c d
Cevap Anh.	A BADAADBACDBABCDDB

Sözel (İNG)	S	D	Y	B%
İngilizce				
Students will be able to understand short and simple texts on sports.	1	1	0	100
Students will be able to talk about past events with definite time.	1	1	0	100
Students will be able to write simple pieces to compare people.	1	1	0	100
Students will be able to understand a simple text about appearances, personalities, and comparisons including ex...	1	1	0	100
Students will be able to recognize specific information in oral texts dealing with past events and dates.	1	0	1	0
Students will be able to describe past events and experiences.	1	1	0	100
Students will be able to talk about other people s appearances and personalities.	1	0	1	0
Students will be able to ask people questions about characteristics of wild animals.	1	0	1	0
Students will be able to ask questions related to the frequency of events.	1	1	0	100
Students will be able to spot the names of wild animals in simple texts.	1	1	0	100

Sözel (SOS)	BCADdCCB d
Cevap Anh.	A BCADACCBA
Sözel (DİN)	CBACCDbBDB
Cevap Anh.	A CBACCDABDB

Sözel (MAT)	S	D	Y	B%
Matematik				
Tam sayılarla toplama ve çıkarma işlemlerini yapar, ilgili problemleri çözer.	3	0	3	0
Rasyonel sayılarla toplama ve çıkarma işlemlerini yapar.	1	0	0	0
Rasyonel sayılarla çarpma ve bölme işlemlerini yapar.	3	1	2	33
Bir doğal sayı ile bir cebirsel ifadeyi çarpır.	1	0	1	0
Sayı örüntülerinin kuralını harfle ifade eder, kuralı harfle ifade edilen örüntünün istenilen terimini bulur.	1	1	0	100
Tam sayıların kendileri ile tekrarlı çarpımını üslü nicelik olarak ifade eder.	1	0	1	0
Devirli olan ve olmayan ondalık gösterimleri rasyonel sayı olarak ifade eder.	2	0	0	0
Rasyonel sayıların kare ve köklerini hesaplar.	1	1	0	100
Cebirsel ifadelerle toplama ve çıkarma işlemlerini yapar.	1	1	0	100
Eşitliğin korunumu ilkesini anlar.	1	1	0	100
Rasyonel sayılarla çok adımlı işlemlerini yapar.	1	1	0	100
Rasyonel sayılarla işlem yapmayı gerektiren problemleri çözer.	1	0	1	0
Tam sayılarla işlemler yapmayı gerektiren problemleri çözer.	1	0	0	0
Tam sayılarla çarpma ve bölme işlemlerini yapar.	2	0	2	0

Sözel (İNG)	DADAcBbaCA
Cevap Anh.	A DADABBCDCA
Sayısal (MAT)	b bbAcbc ADB Ac bdCc
Cevap Anh.	A ADCDADCBBADBBAAADDCCA

Sayısal (FEN)	S	D	Y	B%
Fen				
Kinetik ve potansiyel enerji türlerinin birbirine dönüşümünden hareketle enerjinin korunduğu sonucunu çıkarır.	2	1	1	50
Fiziksel anlamda yapılan işin, uygulanan kuvvet ve alınan yolla ilişkili olduğunu açıklar.	2	1	1	50
Mayoz ve mitoz arasındaki farkları karşılaştırır.	1	1	0	100
Hücre-doku-organ-sistem-organizma ilişkisini açıklar.	1	0	1	00
Uzay kirliliğinin nedenlerini ifade ederek bu kirliliğin yol açabileceği olası sonuçları tahmin eder.	1	1	0	100
Kütle ve ağırlık kavramlarını karşılaştırır.	1	1	0	100
Geçmişten günümüze atom kavramı ile ilgili düşüncelerin nasıl değiştiğini sorgular.	1	0	1	0
Yıldız kavramını açıklar.	1	1	0	100
Enerjiyi iş kavramı ile ilişkilendirerek, kinetik ve potansiyel enerji olarak sınıflandırır.	2	1	0	50
Sürtünme kuvvetinin kinetik enerji üzerindeki etkisini örneklerle açıklar.	1	0	1	0
Atomun yapısını ve yapısındaki temel parçacıklarını söyler.	1	1	0	100
Hava veya su direncinin etkisini azaltmaya yönelik bir araç tasarlar.	1	1	0	100
Yer çekimini kütle çekimi olarak gök cisimleri temelinde açıklar.	2	0	1	0
Üreme ana hücrelerinde mayozun nasıl gerçekleştiğini model üzerinde gösterir.	1	1	0	100
Hayvan ve bitki hücrelerini, temel kısımları ve görevleri açısından karşılaştırır.	1	1	0	100
Mitozun canlılar için önemini açıklar.	1	0	1	0

Sayısal (FEN)	bdABDBcCB aBCD CAbA
Cevap Anh.	A ABABDBACBDCBCDDCAAD

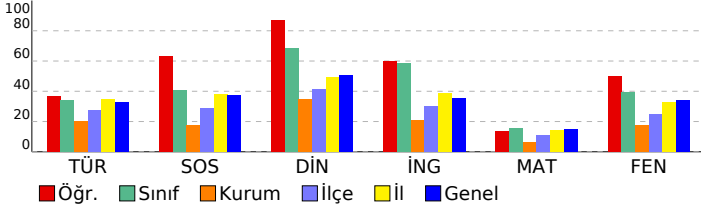

SINAV SONUÇ BELGESİ

2023- 7. SINIF GÜÇLENDİREN KURUMSAL DENEME -3

İSTANBUL / EYÜP / Eyüp Açık Kurs

DERSLERE GÖRE BAŞARI ANALİZİ

Öğrenci	Numara	Sınıf
YUSUF EFE AYDIN	323	7C

Sözel (TÜR)	S	D	Y	B%
Türkçe	3	2	1	67
Okudukları ile ilgili çıkarımlarda bulunur.	1	1	0	100
Metnin konusunu belirler.	1	1	0	100
Metnin ana fikrini/ana duygusunu belirler.	1	1	0	100
Bağlamdan hareketle bilmediği kelime ve kelime gruplarının anlamını tahmin eder.	1	1	0	100
Yazdıklarını düzenler.	2	1	1	50
Metindeki iş ve işlem basamaklarını kavrar.	1	0	1	0
Çekim eklerinin işlevlerini ayrt eder.	2	2	0	100
Grafik, tablo ve çizelgeyle sunulan bilgileri yorumlar.	1	0	1	0
Metinle ilgili sorular sorar.	1	1	0	100
Medya metinlerini değerlendirir.	1	1	0	100
Fillerin anlam özelliklerini fark eder.	1	1	0	100
Görsellerle ilgili sorulan cevaplar.	2	0	2	0
Metinde ele alınan sorunlara farklı çözümler üretir.	1	0	1	0
Metindeki yardımcı fikirleri belirler.	2	1	1	50

Puan Türü	Puan	Genel Ort.	Dereceler				
			Snf	Kurum	İlçe	İl	Genel
LGS	▲ 344,287	285,480	5	14	101	1449	18290
Puanı Hesaplanan:			343	794	6705	82042	
Katılımlar:			27	345	800	6728	82312

Sözel (SOS)	S	D	Y	B%
SOSYAL BİLGİLER	1	1	0	100
Osmanlı Devleti nin siyasi güç olarak ortaya çıkış sürecini ve bu süreci etkileyen faktörleri açıklar.	1	1	0	100
Medyanın sosyal değişim ve etkileşimdeki rolünü tartışır.	1	1	0	100
Osmanlı Devleti nin fetih siyasetini örnekler üzerinden analiz eder.	2	1	1	50
Bireysel ve toplumsal ilişkilerde olumlu iletişim yollarını kullanır.	1	1	0	100
Osmanlı Devleti nde islahat hareketleri sonucu ortaya çıkan kurumlardan hareketle toplumsal ve ekonomik değişim	1	1	0	100
Avrupa daki gelişmelerle bağlantılı olarak Osmanlı Devleti ni değişime zorlayan süreçleri kavrar.	1	0	1	0
Örnek incelemeler yoluyla geçmişten günümüze, yerleşmeyi etkileyen faktörler hakkında çıkarımlarda bulunur.	2	1	1	50
Osmanlı kültür, sanat ve estetik anlayışına örnekler verir.	1	1	0	100

Ders	Soru	Doğru	Yanlış	Net	Başarı %	Sınıf Ort.	Kurum Ort.	Genel Ort.
Türkçe	20	12	8	9,33	47	▲ 6,83	▲ 4,06	▲ 6,58
SOSYAL BİLGİLER	10	7	3	6,00	60	▲ 4,08	▲ 1,73	▲ 3,73
Din K.ve A.B.	10	8	2	7,33	73	▲ 6,83	▲ 3,47	▲ 5,03
İngilizce	10	8	2	7,33	73	▲ 5,84	▲ 2,09	▲ 3,55
Matematik	20	7	6	5,00	25	▲ 3,09	▲ 1,20	▲ 3,03
Fen	20	15	5	13,33	67	▲ 7,90	▲ 3,55	▲ 6,80
Toplam:	90	57	26	48,33	54	▲ 34,56	▲ 16,10	▲ 28,74

Sözel (DİN)	S	D	Y	B%
Din K.ve A.B.	2	1	1	50
Ahret hayatının aşamalarını açıklar.	1	1	0	100
Allah in (c.c.) adli, merhametli ve affedici olması ile ahiret inancı arasında ilişki kurar.	1	1	0	100
İslam da hac ibadetinin önemini ayet ve hadisler ışığında yorumlar.	1	1	0	100
Haccın yapılışını özetler.	2	2	0	100
Kurban ibadetini İslam in yardımıyla ve dayanışmaya verdiği önem açısından değerlendirir.	1	1	0	100
Umre ibadeti ve önemini açıklar.	1	1	0	100
Nâs suresini okur, anlamını söyler.	1	0	1	0
Hız. İsmail in (a.s.) hayatını ana hatlarıyla tanıtır.	1	1	0	100

Soru No	12345678901234567890
Sözel (TÜR)	dDadCCBABBdCAaABADAB
Cevap Anh.	BDBDCBABBdCCABDAADAB

Sözel (İNG)	S	D	Y	B%
İngilizce	1	1	0	100
Students will be able to understand short and simple texts on sports.	1	1	0	100
Students will be able to talk about past events with definite time.	1	1	0	100
Students will be able to write simple pieces to compare people.	1	1	0	100
Students will be able to understand a simple text about appearances, personalities, and comparisons including ex	1	0	1	0
Students will be able to recognize specific information in oral texts dealing with past events and dates.	1	0	1	0
Students will be able to describe past events and experiences.	1	1	0	100
Students will be able to talk about other people s appearances and personalities.	1	1	0	100
Students will be able to ask people questions about characteristics of wild animals.	1	1	0	100
Students will be able to ask questions related to the frequency of events.	1	1	0	100
Students will be able to spot the names of wild animals in simple texts.	1	1	0	100

Sözel (SOS)	dABdCdDACB
Cevap Anh.	AABCCADACB

Sözel (FEN)	S	D	Y	B%
Matematik	3	0	3	0
Tam sayılarla toplama ve çıkarma işlemlerini yapar, ilgili problemleri çözer.	1	0	0	0
Rasyonel sayılarla toplama ve çıkarma işlemlerini yapar.	1	0	0	0
Rasyonel sayılarla çarpma ve bölme işlemlerini yapar.	3	1	0	33
Bir doğal sayı ile bir cebirsel ifadeyi çarpır.	1	0	1	0
Sayı örüntülerinin kuralını harfle ifade eder, kuralı harfle ifade edilen örüntünün istenilen terimini bulur.	1	1	0	100
Tam sayıların kendileri ile tekrarlı çarpımını üslü nicelik olarak ifade eder.	1	1	0	100
Devirli olan ve olmayan ondalık gösterimleri rasyonel sayı olarak ifade eder.	2	0	1	0
Rasyonel sayıların kare ve köklerini hesaplar.	1	0	0	0
Cebirsel ifadelerle toplama ve çıkarma işlemleri yapar.	1	1	0	100
Eşitliğin korunumu ilkesini anlar.	1	1	0	100
Rasyonel sayılarla çok adımlı işlemleri yapar.	1	0	1	0
Rasyonel sayılarla işlem yapmayı gerektiren problemleri çözer.	1	0	0	0
Tam sayılarla işlemler yapmayı gerektiren problemleri çözer.	1	0	0	0
Tam sayılarla çarpma ve bölme işlemlerini yapar.	2	2	0	100

Sözel (DİN)	BDBdDCCABd
Cevap Anh.	BDBADCCABC

Sayısal (MAT)	S	D	Y	B%
Sayısal (MAT)	1	1	0	100
Students will be able to spot the names of wild animals in simple texts.	1	1	0	100

Sözel (İNG)	ACDCBddDAD
Cevap Anh.	ACDCBBADAD

Sayısal (MAT)	A Cb b BD cBaDaa b
Cevap Anh.	ACCDDAABBDBCCDADCDAD

Sayısal (FEN)	DAACcDCBCcBdABDbdABA
Cevap Anh.	DAACDCCBCBCABDBDDBABA

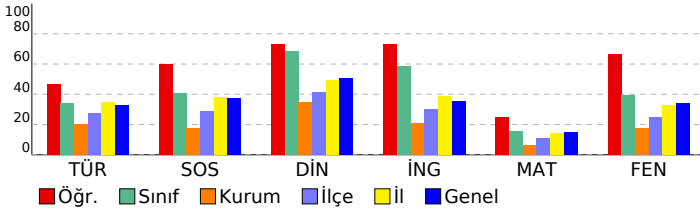

Sayısal (FEN)	S	D	Y	B%
Fen	2	2	0	100
Kinetik ve potansiyel enerji türlerinin birbirine dönüşümünden hareketle enerjinin korunduğu sonucunu çıkarır.	2	2	0	100
Fiziksel anlamda yapılan işin, uygulanan kuvvet ve alınan yolla ilişkili olduğunu açıklar.	1	0	1	0
Mayoz ve mitoz arasındaki farkları karşılaştırır.	1	0	1	0
Hücre-doku-organ-sistem-organizma ilişkisini açıklar.	1	0	1	0
Uzay kirliliğinin nedenlerini ifade ederek bu kirliliğin yol açabileceği olası sonuçları tahmin eder.	1	1	0	100
Kütle ve ağırlık kavramlarını karşılaştırır.	1	1	0	100
Geçmişten günümüze atom kavramı ile ilgili düşüncelerin nasıl değiştiğini sorgular.	1	1	0	100
Yıldız kavramını açıklar.	1	0	1	0
Enerjiyi iş kavramı ile ilişkilendirerek, kinetik ve potansiyel enerji olarak sınıflandırır.	2	1	1	50
Sürtünme kuvvetinin kinetik enerji üzerindeki etkisini örneklerle açıklar.	1	1	0	100
Atomun yapısını ve yapısındaki temel parçacıklarını söyler.	1	1	0	100
Hava veya su direncinin etkisini azaltmaya yönelik bir araç tasarlar.	1	1	0	100
Yer çekimini kütle çekimi olarak gök cisimleri temelinde açıklar.	2	1	1	50
Üreme ana hücrelerinde mayozun nasıl gerçekleştiğini model üzerinde gösterir.	1	1	0	100
Hayvan ve bitki hücrelerini, temel kısımları ve görevleri açısından karşılaştırır.	1	1	0	100
Mitozun canlılar için önemini açıklar.	1	1	0	100

SINAV SONUÇ BELGESİ

2023- 7. SINIF GÜÇLENDİREN KURUMSAL DENEME -3

İSTANBUL / EYÜP / Eyüp Açık Kurs

DERSLERE GÖRE BAŞARI ANALİZİ

Öğrenci	Numara	Sınıf
YUSUF EMREAYAZ	24	7C

Sözel (TÜR)	S	D	Y	B%
Türkçe				
Okudukları ile ilgili çıkarımlarda bulunur.	3	3	0	100
Metnin konusunu belirler.	1	1	0	100
Metnin ana fikrini/ana duygusunu belirler.	1	1	0	100
Bağlamdan hareketle bilmediği kelime ve kelime gruplarının anlamını tahmin eder.	1	1	0	100
Yazdıklarını düzenler.	2	1	1	50
Metindeki iş ve işlem basamaklarını kavrar.	1	1	0	100
Çekim eklerinin işlevlerini ayrt eder.	2	1	1	50
Grafik, tablo ve çizelgeyle sunulan bilgileri yorumlar.	1	1	0	100
Metinle ilgili sorular sorar.	1	1	0	100
Medya metinlerini değerlendirir.	1	1	0	100
Fillerin anlam özelliklerini fark eder.	1	1	0	100
Görsellerle ilgili sorulan cevaplar.	2	2	0	100
Metinde ele alınan sorunlara farklı çözümler üretir.	1	0	0	0
Metindeki yardımcı fikirleri belirler.	2	1	1	50

Puan Türü	Puan	Genel Ort.	Dereceler				
			Snf	Kurum	İlçe	İl	Genel
LGS	▲ 423,550	285,480	3	4	19	275	3744
Puanı Hesaplanan:			343	794	6705	82042	
Katılımlar:			27	345	800	6728	82312

Sözel (SOS)	S	D	Y	B%
SOSYAL BİLGİLER				
Osmanlı Devleti nin siyasi güç olarak ortaya çıkış sürecini ve bu süreci etkileyen faktörleri açıklar.	1	1	0	100
Medyanın sosyal değişim ve etkileşimdeki rolünü tartışır.	1	1	0	100
Osmanlı Devleti nin fetih siyasetini örnekler üzerinden analiz eder.	2	1	1	50
Bireysel ve toplumsal ilişkilerde olumlu iletişim yollarını kullanır.	1	1	0	100
Osmanlı Devleti nde islahat hareketleri sonucu ortaya çıkan kurumlardan hareketle toplumsal ve ekonomik değişimi tartışır.	1	1	0	100
Avrupa daki gelişmelerle bağlantılı olarak Osmanlı Devleti ni değişime zorlayan süreçleri kavrar.	1	1	0	100
Örnek incelemeler yoluyla geçmişten günümüze, yerleşmeyi etkileyen faktörler hakkında çıkarımlarda bulunur.	2	2	0	100
Osmanlı kültür, sanat ve estetik anlayışına örnekler verir.	1	1	0	100

Ders	Soru	Doğru	Yanlış	Net	Başarı %	Sınıf Ort.	Kurum Ort.	Genel Ort.
Türkçe	20	16	3	15,00	75	▲ 6,83	▲ 4,06	▲ 6,58
SOSYAL BİLGİLER	10	9	1	8,67	87	▲ 4,08	▲ 1,73	▲ 3,73
Din K.ve A.B.	10	10	0	10,00	100	▲ 6,83	▲ 3,47	▲ 5,03
İngilizce	10	9	1	8,67	87	▲ 5,84	▲ 2,09	▲ 3,55
Matematik	20	13	5	11,33	57	▲ 3,09	▲ 1,20	▲ 3,03
Fen	20	18	2	17,33	87	▲ 7,90	▲ 3,55	▲ 6,80
Toplam:	90	75	12	71,00	79	▲ 34,56	▲ 16,10	▲ 28,74

Sözel (DİN)	S	D	Y	B%
Din K.ve A.B.				
Ahiret hayatının aşamalarını açıklar.	2	2	0	100
Allah in (c.c.) adili, merhametli ve affedicisi olması ile ahiret inancını arasında ilişki kurar.	1	1	0	100
İslam da hac ibadetinin önemini ayet ve hadisler ışığında yorumlar.	1	1	0	100
Haccın yapılışını özetler.	2	2	0	100
Kurban ibadetini İslam in yardımıyla ve dayanışmaya verdiği önem açısından değerlendirir.	1	1	0	100
Umre ibadeti ve önemini açıklar.	1	1	0	100
Nâs suresini okur, anlamını söyler.	1	1	0	100
Hız. İsmail in (a.s.) hayatını ana hatlarıyla tanıtır.	1	1	0	100

Soru No	12345678901234567890
Sözel (TÜR)	BADAbDBAdCDBABCD aDB
Cevap Anh.	A BADAADBACCDBABCDDB

Sözel (İNG)	S	D	Y	B%
İngilizce				
Students will be able to understand short and simple texts on sports.	1	1	0	100
Students will be able to talk about past events with definite time.	1	1	0	100
Students will be able to write simple pieces to compare people.	1	1	0	100
Students will be able to understand a simple text about appearances, personalities, and comparisons including ex...	1	1	0	100
Students will be able to recognize specific information in oral texts dealing with past events and dates.	1	1	0	100
Students will be able to describe past events and experiences.	1	1	0	100
Students will be able to talk about other people s appearances and personalities.	1	1	0	100
Students will be able to ask people questions about characteristics of wild animals.	1	0	1	0
Students will be able to ask questions related to the frequency of events.	1	1	0	100
Students will be able to spot the names of wild animals in simple texts.	1	1	0	100

Sözel (SOS)	BCADcCCBAA
Cevap Anh.	A BCADACCBA
Sözel (DİN)	CBACCDABDB
Cevap Anh.	A CBACCDABDB

Sözel (FEN)	S	D	Y	B%
Matematik				
Tam sayılarla toplama ve çıkarma işlemlerini yapar, ilgili problemleri çözer.	3	2	1	67
Rasyonel sayılarla toplama ve çıkarma işlemlerini yapar.	1	1	0	100
Rasyonel sayılarla çarpma ve bölme işlemlerini yapar.	3	1	2	33
Bir doğal sayı ile bir cebirsel ifadeyi çarpır.	1	0	0	0
Sayı örüntülerinin kuralını harfle ifade eder, kuralı harfle ifade edilen örüntünün istenilen terimini bulur.	1	1	0	100
Tam sayıların kendileri ile tekrarlı çarpımını üslü nicelik olarak ifade eder.	1	1	0	100
Devirli olan ve olmayan ondalık gösterimleri rasyonel sayı olarak ifade eder.	2	1	0	50
Rasyonel sayıların kare ve köklerini hesaplar.	1	1	0	100
Cebirsel ifadelerle toplama ve çıkarma işlemlerini yapar.	1	1	0	100
Eşitliğin korunumu ilkesini anlar.	1	1	0	100
Rasyonel sayılarla çok adımlı işlemlerini yapar.	1	1	0	100
Rasyonel sayılarla işlem yapmayı gerektiren problemleri çözer.	1	1	0	100
Tam sayılarla işlemler yapmayı gerektiren problemleri çözer.	1	1	0	100
Tam sayılarla çarpma ve bölme işlemlerini yapar.	2	0	2	0

Sözel (İNG)	DADABBCaCA
Cevap Anh.	A DADABBCDCA
Sayısal (MAT)	ADC AbCB ADBBAADaabc
Cevap Anh.	A ADCDADCBBADBBAAADDCCA

Sayısal (FEN)	S	D	Y	B%
Fen				
Kinetik ve potansiyel enerji türlerinin birbirine dönüşümünden hareketle enerjinin bulunduğu sonucunu çıkarır.	2	2	0	100
Fiziksel anlamda yapılan işin, uygulanan kuvvet ve alınan yolla ilişkili olduğunu açıklar.	2	2	0	100
Mayoz ve mitoz arasındaki farkları karşılaştırır.	1	1	0	100
Hücre-doku-organ-sistem-organizma ilişkisini açıklar.	1	1	0	100
Uzay kirliliğinin nedenlerini ifade ederek bu kirliliğin yol açabileceği olası sonuçları tahmin eder.	1	1	0	100
Kütle ve ağırlık kavramlarını karşılaştırır.	1	1	0	100
Geçmişten günümüze atom kavramı ile ilgili düşüncelerin nasıl değiştiğini sorgular.	1	1	0	100
Yıldız kavramını açıklar.	1	1	0	100
Enerjiyi iş kavramı ile ilişkilendirerek, kinetik ve potansiyel enerji olarak sınıflandırır.	2	2	0	100
Sürtünme kuvvetinin kinetik enerji üzerindeki etkisini örneklerle açıklar.	1	1	0	100
Atomun yapısını ve yapısındaki temel parçacıklarını söyler.	1	1	0	100
Hava veya su direncinin etkisini azaltmaya yönelik bir araç tasarlar.	1	1	0	100
Yer çekimini kütle çekimi olarak gök cisimleri temelinde açıklar.	2	2	0	100
Üreme ana hücrelerinde mayozun nasıl gerçekleştiğini model üzerinde gösterir.	1	1	0	100
Hayvan ve bitki hücrelerini, temel kısımları ve görevleri açısından karşılaştırır.	1	1	0	100
Mitozun canlılar için önemini açıklar.	1	1	0	100

Sayısal (MAT)	ADC AbCB ADBBAADaabc
Cevap Anh.	A ADCDADCBBADBBAAADDCCA
Sayısal (FEN)	ABABDDBACBDCBCDCaAbD
Cevap Anh.	A ABABDDBACBDCBCDDCAAD

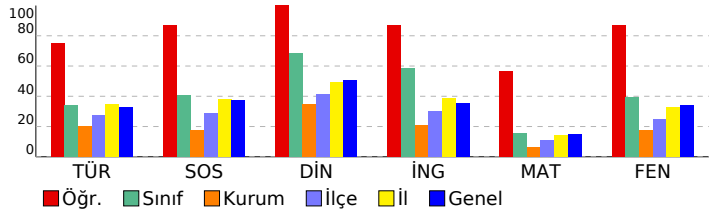

SINAV SONUÇ BELGESİ

2023- 7. SINIF GÜÇLENDİREN KURUMSAL DENEME -3

İSTANBUL / EYÜP / Eyüp Açık Kurs

DERSLERE GÖRE BAŞARI ANALİZİ

Öğrenci	Numara	Sınıf
ZEHRA TOPAL	226	7C

Sözel (TÜR)	S	D	Y	B%
Türkçe				
Okudukları ile ilgili çıkarımlarda bulunur.	3	3	0	100
Metnin konusunu belirler.	1	0	1	0
Metnin ana fikrin/ana duygusunu belirler.	1	0	1	0
Bağlamdan hareketle bilmediği kelime ve kelime gruplarının anlamını tahmin eder.	1	0	1	100
Yazdıklarını düzenler.	2	1	1	50
Metindeki iş ve işlem basamaklarını kavrar.	1	0	1	0
Çekim eklerinin işlevlerini ayrt eder.	2	2	0	100
Grafik, tablo ve çizelgeyle sunulan bilgileri yorumlar.	1	0	1	0
Metinle ilgili sorular sorar.	1	1	0	100
Medya metinlerini değerlendirir.	1	1	0	100
Fillerin anlam özelliklerini fark eder.	1	1	0	100
Görsellerle ilgili sorulan cevaplar.	2	1	1	50
Metinde ele alınan sorunlara farklı çözümler üretir.	1	0	1	0
Metindeki yardımcı fikirleri belirler.	2	0	2	0

Puan Türü	Puan	Genel Ort.	Dereceler				
			Snf	Kurum	İlçe	İl	Genel
LGS	326,714	285,480	9	28	141	1883	23284
Puanı Hesaplanan:			343	794	6705	82042	
Katılımlar:			27	345	800	6728	82312

Sözel (SOS)	S	D	Y	B%
SOSYAL BİLGİLER				
Osmanlı Devleti nin siyasi güç olarak ortaya çıkış sürecini ve bu süreci etkileyen faktörleri açıklar.	1	0	1	0
Medyanın sosyal değişim ve etkileşimdeki rolünü tartışır.	1	1	0	100
Osmanlı Devleti nin fetih siyasetini örnekler üzerinden analiz eder.	2	1	1	50
Bireysel ve toplumsal ilişkilerde olumlu iletişim yollarını kullanır.	1	1	0	100
Osmanlı Devleti nde islahat hareketleri sonucu ortaya çıkan kurumlardan hareketle toplumsal ve ekonomik değişim	1	1	0	100
Avrupa daki gelişmelerle bağlantılı olarak Osmanlı Devleti ni değişime zorlayan süreçleri kavrar.	1	1	0	100
Örnek incelemeler yoluyla geçmişten günümüze, yerleşmeyi etkileyen faktörler hakkında çıkarımlarda bulunur.	2	2	0	100
Osmanlı kültür, sanat ve estetik anlayışına örnekler verir.	1	1	0	100

Ders	Soru	Doğru	Yanlış	Net	Başarı %	Sınıf Ort.	Kurum Ort.	Genel Ort.
Türkçe	20	11	9	8,00	40	6,83	4,06	6,58
SOSYAL BİLGİLER	10	7	3	6,00	60	4,08	1,73	3,73
Din K.ve A.B.	10	8	2	7,33	73	6,83	3,47	5,03
İngilizce	10	8	2	7,33	73	5,84	2,09	3,55
Matematik	20	6	3	5,00	25	3,09	1,20	3,03
Fen	20	12	6	10,00	50	7,90	3,55	6,80
Toplam:	90	52	25	43,67	49	34,56	16,10	28,74

Sözel (DİN)	S	D	Y	B%
Din K.ve A.B.				
Ahiret hayatının aşamalarını açıklar.	2	1	1	50
Allah ın (c.c.) adlı, merhametli ve affedicisi olması ile ahiret inancı arasında ilişki kurar.	1	1	0	100
İslam da hac ibadetinin önemini ayet ve hadisler ışığında yorumlar.	1	1	0	100
Haccın yapılışını özetler.	2	2	0	100
Kurban ibadetini İslam ın yardımıyla ve dayanışmaya verdiği önem açısından değerlendirir.	1	1	0	100
Umre ibadeti ve önemini açıklar.	1	1	0	100
Nâs suresini okur, anlamını söyler.	1	0	1	0
Hız. İsmail ın (a.s.) hayatını ana hatlarıyla tanıtır.	1	1	0	100

Soru No	12345678901234567890
Sözel (TÜR)	BccAAaBACbDaABCDDcccd
Cevap Anh.	A BADAADBACCDBABCCDCBDB

Sözel (İNG)	S	D	Y	B%
İngilizce				
Students will be able to understand short and simple texts on sports.	1	1	0	100
Students will be able to talk about past events with definite time.	1	1	0	100
Students will be able to write simple pieces to compare people.	1	1	0	100
Students will be able to understand a simple text about appearances, personalities, and comparisons including ex	1	1	0	100
Students will be able to recognize specific information in oral texts dealing with past events and dates.	1	0	1	0
Students will be able to describe past events and experiences.	1	1	0	100
Students will be able to talk about other people s appearances and personalities.	1	1	0	100
Students will be able to ask people questions about characteristics of wild animals.	1	1	0	100
Students will be able to ask questions related to the frequency of events.	1	1	0	100
Students will be able to spot the names of wild animals in simple texts.	1	1	0	100

Sözel (SOS)	aCAD*C*BAA
Cevap Anh.	A BCADACCBA

Sözel (FEN)	S	D	Y	B%
Matematik				
Tam sayılarla toplama ve çıkarma işlemlerini yapar, ilgili problemleri çözer.	3	0	1	0
Rasyonel sayılarla toplama ve çıkarma işlemlerini yapar.	1	0	0	0
Rasyonel sayılarla çarpma ve bölme işlemlerini yapar.	3	0	0	0
Bir doğal sayı ile bir cebirsel ifadeyi çarpır.	1	1	0	100
Sayı örüntülerinin kuralını harfle ifade eder, kuralı harfle ifade edilen örüntünün istenilen terimini bulur.	1	1	0	100
Tam sayıların kendileri ile tekrarlı çarpımını üslü nicelik olarak ifade eder.	1	0	1	0
Devirli olan ve olmayan ondalık gösterimleri rasyonel sayı olarak ifade eder.	2	0	0	0
Rasyonel sayıların kare ve köklerini hesaplar.	1	0	0	0
Cebirsel ifadelerle toplama ve çıkarma işlemleri yapar.	1	1	0	100
Eşitliğin korunumu ilkesini anlar.	1	1	0	100
Rasyonel sayılarla çok adımlı işlemleri yapar.	1	0	0	0
Rasyonel sayılarla işlem yapmayı gerektiren problemleri çözer.	1	0	0	0
Tam sayılarla işlemler yapmayı gerektiren problemleri çözer.	1	0	1	0
Tam sayılarla çarpma ve bölme işlemlerini yapar.	2	2	0	100

Sözel (DİN)	bBACCDdBDB
Cevap Anh.	A CBACCDABDB

Sayısal (MAT)	S	D	Y	B%
Fen				
Kinetik ve potansiyel enerji türlerinin birbirine dönüşümünden hareketle enerjinin bulunduğu sonucunu çıkarır.	2	2	0	100
Fiziksel anlamda yapılan işin, uygulanan kuvvet ve alınan yolla ilişkili olduğunu açıklar.	2	1	0	50
Mayoz ve mitoz arasındaki farkları karşılaştırır.	1	1	0	100
Hücre-doku-organ-sistem-organizma ilişkisini açıklar.	1	1	0	100
Uzay kirliliğinin nedenlerini ifade ederek bu kirliliğin yol açabileceği olası sonuçları tahmin eder.	1	1	0	100
Kütle ve ağırlık kavramlarını karşılaştırır.	1	0	1	0
Geçmişten günümüze atom kavramı ile ilgili düşüncelerin nasıl değiştiğini sorgular.	1	0	1	0
Yıldız kavramını açıklar.	1	1	0	100
Enerjiyi iş kavramı ile ilişkilendirerek, kinetik ve potansiyel enerji olarak sınıflandırır.	2	1	1	50
Sürtünme kuvvetinin kinetik enerji üzerindeki etkisini örneklerle açıklar.	1	0	1	0
Atomun yapısını ve yapısındaki temel parçacıklarını söyler.	1	0	1	0
Hava veya su direncinin etkisini azaltmaya yönelik bir araç tasarlar.	1	1	0	100
Yer çekimini kütle çekimi olarak gök cisimleri temelinde açıklar.	2	1	0	50
Üreme ana hücrelerinde mayozun nasıl gerçekleştiğini model üzerinde gösterir.	1	1	0	100
Hayvan ve bitki hücrelerini, temel kısımları ve görevleri açısından karşılaştırır.	1	1	0	100
Mitozun canlılar için önemini açıklar.	1	0	1	0

Sözel (İNG)	DADcaBCDCA
Cevap Anh.	A DADABBCDCA

Sayısal (MAT)	DA ac DB a C A
Cevap Anh.	A ADCDADCBBADBBAAADDCCA

Sayısal (FEN)	A ABDDbCBDbcbD CAAa
Cevap Anh.	A ABABDBBACBDBCDCDDCAAD

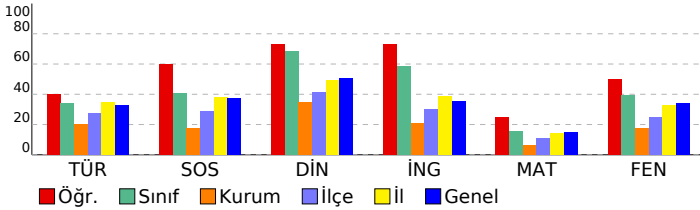

SINAV SONUÇ BELGESİ

2023- 7. SINIF GÜÇLENDİREN KURUMSAL DENEME -3

İSTANBUL / EYÜP / Eyüp Açık Kurs

DERSLERE GÖRE BAŞARI ANALİZİ

Öğrenci	Numara	Sınıf
ABDULKERİMMASRİJAZBA	159	7D

Puan Türü	Puan	Genel Ort.	Dereceler				
			Snf	Kurum	İlçe	İl	Genel
LGS	▼ 200,589	285,480	16	277	695	6098	74591
Puanı Hesaplanan:			343	794	6705	82042	
Katılımlar:			22	345	800	6728	82312

Ders	Soru	Doğru	Yanlış	Net	Başarı %	Sınıf Ort.	Kurum Ort.	Genel Ort.
Türkçe	20	6	14	1,33	7	▼ 3,32	▼ 4,06	▼ 6,58
SOSYAL BİLGİLER	10	3	7	0,67	7	▼ 0,94	▼ 1,73	▼ 3,73
Din K.ve A.B.	10	3	7	0,67	7	▼ 1,89	▼ 3,47	▼ 5,03
İngilizce	10	4	6	2,00	20	▲ 0,80	▼ 2,09	▼ 3,55
Matematik	20	5	15	0,00	0	▼ 1,15	▼ 1,20	▼ 3,03
Fen	20	3	17	-2,67	-13	▼ 1,80	▼ 3,55	▼ 6,80
Toplam:	90	24	66	2,00	2	▼ 9,91	▼ 16,10	▼ 28,74

Soru No	12345678901234567890
Sözel (TÜR)	acBacCBACbabddBcbAa
Cevap Anh.	BDBDCBACBDCBACBDAADAB
Sözel (SOS)	bccddcaACB
Cevap Anh.	AABCCADACB
Sözel (DİN)	BcBcaabaC
Cevap Anh.	BDBADCCABC
Sözel (İNG)	dCaaBcAcAb
Cevap Anh.	ACDCBBADAD
Sayısal (MAT)	bdbacAcBcaccBaacDdbA
Cevap Anh.	ACCDDAABBDBCCDADCDAD
Sayısal (FEN)	bAcabaaaaacdbbabbcABb
Cevap Anh.	DAACDDCBCBACBDBBABA

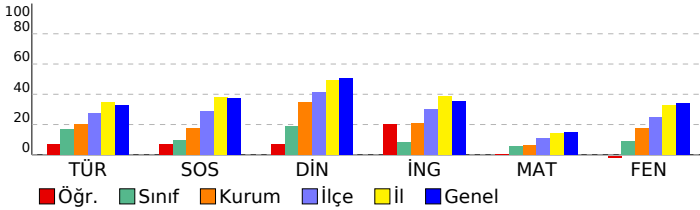

Sözel (TÜR)	S	D	Y	B%
Türkçe				
Okudukları ile ilgili çıkarımlarda bulunur.	3	0	3	0
Metnin konusunu belirler.	1	1	0	100
Metnin ana fikrin/ana duygusunu belirler.	1	0	1	0
Bağlamdan hareketle bilmediği kelime ve kelime gruplarının anlamını tahmin eder.	1	0	1	0
Yazdıklarını düzenler.	2	0	2	0
Metindeki iş ve işlem basamaklarını kavrar.	1	0	1	100
Çekim eklerinin işlevlerini ayrt eder.	2	0	2	0
Grafik, tablo ve çizelgeyle sunulan bilgileri yorumlar.	1	0	1	0
Metinle ilgili sorular sorar.	1	1	0	100
Medya metinlerini değerlendirir.	1	1	0	100
Fillerin anlam özelliklerini fark eder.	1	1	0	100
Görsellerle ilgili sorulan cevaplar.	2	0	2	0
Metinde ele alınan sorunlara farklı çözümler üretir.	1	0	1	0
Metindeki yardımcı fikirleri belirler.	2	1	1	50

Sözel (SOS)	S	D	Y	B%
SOSYAL BİLGİLER				
Osmanlı Devleti nin siyasi güç olarak ortaya çıkış sürecini ve bu süreci etkileyen faktörleri açıklar.	1	1	0	100
Medyanın sosyal değişim ve etkileşimdeki rolünü tartışır.	1	1	0	100
Osmanlı Devleti nin fetih siyasetini örnekler üzerinden analiz eder.	2	1	1	50
Bireysel ve toplumsal ilişkilerde olumlu iletişim yollarını kullanır.	1	0	1	0
Osmanlı Devleti nde islahat hareketleri sonucu ortaya çıkan kurumlardan hareketle toplumsal ve ekonomik değişimi tartışır.	1	0	1	0
Avrupa daki gelişmelerle bağlantılı olarak Osmanlı Devleti ni değişime zorlayan süreçleri kavrar.	1	0	1	0
Örnek incelemeler yoluyla geçmişten günümüze, yerleşmeyi etkileyen faktörler hakkında çıkarımlarda bulunur.	2	0	2	0
Osmanlı kültür, sanat ve estetik anlayışına örnekler verir.	1	0	1	0

Sözel (DİN)	S	D	Y	B%
Din K.ve A.B.				
Ahiret hayatının aşamalarını açıklar.	2	1	1	50
Allah ın (c.c.) adlı, merhametli ve affedici olması ile ahiret inancı arasında ilişki kurar.	1	0	1	0
İslam da hac ibadetinin önemini ayet ve hadisler ışığında yorumlar.	1	0	1	0
Haccın yapılışını özetler.	2	1	1	50
Kurban ibadetini İslam ın yardımıyla ve dayanışmaya verdiği önem açısından değerlendirir.	1	0	1	0
Umre ibadeti ve önemini açıklar.	1	0	1	0
Nâs suresini okur, anlamını söyler.	1	0	1	0
Hız. İsmail ın (a.s.) hayatını ana hatlarıyla tanıtır.	1	1	0	100

Sözel (İNG)	S	D	Y	B%
İngilizce				
Students will be able to understand short and simple texts on sports.	1	0	1	0
Students will be able to talk about past events with definite time.	1	1	0	100
Students will be able to write simple pieces to compare people.	1	0	1	0
Students will be able to understand a simple text about appearances, personalities, and comparisons including examples.	1	1	0	100
Students will be able to recognize specific information in oral texts dealing with past events and dates.	1	0	1	0
Students will be able to describe past events and experiences.	1	1	0	100
Students will be able to talk about other people s appearances and personalities.	1	0	1	0
Students will be able to ask people questions about characteristics of wild animals.	1	0	1	0
Students will be able to ask questions related to the frequency of events.	1	1	0	100
Students will be able to spot the names of wild animals in simple texts.	1	0	1	0

Sayısal (MAT)	S	D	Y	B%
Matematik				
Tam sayılarla toplama ve çıkarma işlemlerini yapar, ilgili problemleri çözer.	3	1	2	33
Rasyonel sayılarla toplama ve çıkarma işlemlerini yapar.	1	0	1	0
Rasyonel sayılarla çarpma ve bölme işlemlerini yapar.	3	0	3	0
Bir doğal sayı ile bir cebirsel ifadeyi çarpır.	1	1	0	100
Sayı örüntülerinin kuralını harfle ifade eder, kuralı harfle ifade edilen örüntünün istenilen terimini bulur.	1	1	0	100
Tam sayıların kendileri ile tekrarlı çarpımını üslü nicelik olarak ifade eder.	1	1	0	100
Devirli olan ve olmayan ondalık gösterimleri rasyonel sayı olarak ifade eder.	2	1	1	50
Rasyonel sayıların kare ve köklerini hesaplar.	1	0	1	0
Cebirsel ifadelerle toplama ve çıkarma işlemlerini yapar.	1	0	1	0
Eşitliğin korunumu ilkesini anlar.	1	0	1	0
Rasyonel sayılarla çok adımlı işlemleri yapar.	1	0	1	0
Rasyonel sayılarla işlem yapmayı gerektiren problemleri çözer.	1	1	0	100
Tam sayılarla işlemler yapmayı gerektiren problemleri çözer.	1	0	1	0
Tam sayılarla çarpma ve bölme işlemlerini yapar.	2	0	2	0

Sayısal (FEN)	S	D	Y	B%
Fen				
Kinetik ve potansiyel enerji türlerinin birbirine dönüşümünden hareketle enerjinin korunduğu sonucunu çıkarır.	2	1	1	50
Fiziksel anlamda yapılan işin, uygulanan kuvvet ve alınan yolla ilişkili olduğunu açıklar.	2	1	1	50
Mayoz ve mitoz arasındaki farkları karşılaştırır.	1	0	1	0
Hücre-doku-organ-sistem-organizma ilişkisini açıklar.	1	0	1	0
Uzay kirliliğinin nedenlerini ifade ederek bu kirliliğin yol açabileceği olası sonuçları tahmin eder.	1	0	1	0
Kütle ve ağırlık kavramlarını karşılaştırır.	1	0	1	0
Geçmişten günümüze atom kavramı ile ilgili düşüncelerin nasıl değiştiğini sorgular.	1	0	1	0
Yıldız kavramını açıklar.	1	0	1	0
Enerjiyi iş kavramı ile ilişkilendirerek, kinetik ve potansiyel enerji olarak sınıflandırır.	2	0	2	0
Sürtünme kuvvetinin kinetik enerji üzerindeki etkisini örneklerle açıklar.	1	0	1	0
Atomun yapısını ve yapısındaki temel parçacıklarını söyler.	1	0	1	0
Hava veya su direncinin etkisini azaltmaya yönelik bir araç tasarlar.	1	0	1	0
Yer çekimini kütle çekimi olarak gök cisimleri temelinde açıklar.	2	1	1	50
Üreme ana hücrelerinde mayozun nasıl gerçekleştiğini model üzerinde gösterir.	2	1	1	0
Hayvan ve bitki hücrelerini, temel kısımları ve görevleri açısından karşılaştırır.	1	0	1	0
Mitozun canlılar için önemini açıklar.	1	0	1	0

SINAV SONUÇ BELGESİ

İSTANBUL / EYÜP / Eyüp Açık Kurs

Öğrenci	Numara	Sınıf
AYAZ YILDIRIM	1189	7D

Puan Türü	Puan	Genel Ort.	Dereceler				
			Snf	Kurum	İlçe	İl	Genel
LGS	▼ 233,281	285,480	11	187	513	4957	58741
Puanı Hesaplanan:			343	794	6705	82042	
Katılımlar:			22	345	800	6728	82312

Ders	Soru	Doğru	Yanlış	Net	Başarı %	Sınıf Ort.	Kurum Ort.	Genel Ort.
Türkçe	20	6	14	1,33	7	▼ 3,32	▼ 4,06	▼ 6,58
SOSYAL BİLGİLER	10	3	7	0,67	7	▼ 0,94	▼ 1,73	▼ 3,73
Din K.ve A.B.	10	4	6	2,00	20	▲ 1,89	▼ 3,47	▼ 5,03
İngilizce	10	2	8	-0,67	-7	▼ 0,80	▼ 2,09	▼ 3,55
Matematik	20	8	12	4,00	20	▲ 1,15	▲ 1,20	▲ 3,03
Fen	20	6	14	1,33	7	▼ 1,80	▼ 3,55	▼ 6,80
Toplam:	90	29	61	8,67	10	▼ 9,91	▼ 16,10	▼ 28,74

Soru No	12345678901234567890
Sözel (TÜR)	acbddDBdaabdcBdDCdDa
Cevap Anh.	A BADAADBACCCBABCDCBDB
Sözel (SOS)	adcadCdBcA
Cevap Anh.	A BCADACCBA
Sözel (DİN)	adcdCDAdcB
Cevap Anh.	A CBACCDABDB
Sözel (İNG)	cdAAddaDad
Cevap Anh.	A DADABBCCDA
Sayısal (MAT)	dcbcADacBADccAdcDdCc
Cevap Anh.	A ADCDADCBBADBBAAADCCCA
Sayısal (FEN)	AdcBDbdcadcbadbDbcAD
Cevap Anh.	A ABABDBBACBDCBCDDCAAD

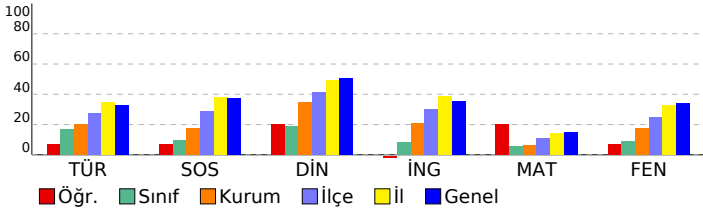

2023- 7. SINIF GÜÇLENDİREN KURUMSAL DENEME -3

DERSLERE GÖRE BAŞARI ANALİZİ

Sözel (TÜR)					
Türkçe	S	D	Y	B%	
Okudukları ile ilgili çıkarımlarda bulunur.	3	1	2	33	
Metnin konusunu belirler.	1	0	1	0	
Metnin ana fikrini/ana duygusunu belirler.	1	0	1	0	
Bağlamdan hareketle bilmediği kelime ve kelime gruplarının anlamını tahmin eder.	1	0	1	0	
Yazdıklarını düzenler.	2	0	2	0	
Metindeki iş ve işlem basamaklarını kavrar.	1	1	0	100	
Çekim eklerinin işlevlerini ayrt eder.	2	0	2	0	
Grafik, tablo ve çizelgeyle sunulan bilgileri yorumlar.	1	0	1	0	
Metinle ilgili sorular sorar.	1	0	1	0	
Medya metinlerini değerlendirir.	1	1	0	100	
Fillerin anlam özelliklerini fark eder.	1	0	1	0	
Görsellerle ilgili sorulan cevaplar.	2	1	1	50	
Metinde ele alınan soruların farklı çözümler üretir.	1	1	0	100	
Metindeki yardımcı fikirleri belirler.	2	1	1	50	

Sözel (SOS)					
SOSYAL BİLGİLER	S	D	Y	B%	
Osmanlı Devleti nin siyasi güç olarak ortaya çıkış sürecini ve bu süreci etkileyen faktörleri açıklar.	1	0	1	0	
Medyanın sosyal değişim ve etkileşimdeki rolünü tartışır.	1	0	1	0	
Osmanlı Devleti nin fetih siyasetini örnekler üzerinden analiz eder.	2	0	2	0	
Bireysel ve toplumsal ilişkilerde olumlu iletişim yollarını kullanır.	1	0	1	0	
Osmanlı Devleti nde islahat hareketleri sonucu ortaya çıkan kurumlardan hareketle toplumsal ve ekonomik değişim hakkında gelişmelerle bağlantılı olarak Osmanlı Devleti ni değişime zorlayan süreçleri kavrar.	1	1	0	100	
Avrupa daki gelişmelerle bağlantılı olarak Osmanlı Devleti ni değişime zorlayan süreçleri kavrar.	1	1	0	100	
Örnek incelemeler yoluyla geçmişten günümüze, yerleşmeyi etkileyen faktörler hakkında çıkarımlarda bulunur.	2	2	0	100	
Osmanlı kültür, sanat ve estetik anlayışına örnekler verir.	1	0	1	0	

Sözel (DİN)					
Din K.ve A.B.	S	D	Y	B%	
Ahiret hayatının aşamalarını açıklar.	2	0	2	0	
Allah ın (c.c.) adli, merhametli ve affedicisi olması ile ahiret inancını arasında ilişki kurar.	1	0	1	0	
İslam da hac ibadetinin önemini ayet ve hadisler ışığında yorumlar.	1	0	1	0	
Haccın yapıldığını özetler.	2	1	1	50	
Kurban ibadetini İslam ın yardımıyla ve dayanışmaya verdiği önem açısından değerlendirir.	1	1	0	100	
Umre ibadeti ve önemini açıklar.	1	1	0	100	
Nâs suresini okur, anlamını söyler.	1	1	0	100	
Hız. İsmail ın (a.s.) hayatını ana hatlarıyla tanıtır.	1	0	1	0	

Sözel (İNG)					
İngilizce	S	D	Y	B%	
Students will be able to understand short and simple texts on sports.	1	0	1	0	
Students will be able to talk about past events with definite time.	1	0	1	0	
Students will be able to write simple pieces to compare people.	1	0	1	0	
Students will be able to understand a simple text about appearances, personalities, and comparisons including ex	1	0	1	00	
Students will be able to recognize specific information in oral texts dealing with past events and dates.	1	0	1	0	
Students will be able to describe past events and experiences.	1	0	1	0	
Students will be able to talk about other people s appearances and personalities.	1	0	1	0	
Students will be able to ask people questions about characteristics of wild animals.	1	1	0	100	
Students will be able to ask questions related to the frequency of events.	1	0	1	0	
Students will be able to spot the names of wild animals in simple texts.	1	0	1	0	

Sayısal (MAT)					
Matematik	S	D	Y	B%	
Tam sayılarla toplama ve çıkarma işlemlerini yapar, ilgili problemleri çözer.	3	1	2	33	
Rasyonel sayılarla toplama ve çıkarma işlemlerini yapar.	1	0	1	0	
Rasyonel sayılarla çarpma ve bölme işlemlerini yapar.	3	2	1	67	
Bir doğal sayı ile bir cebirsel ifadeyi çarpır.	1	0	1	0	
Sayı örüntülerinin kuralını harfle ifade eder, kuralı harfle ifade edilen örüntünün istenilen terimini bulur.	1	1	0	100	
Tam sayıların kendileri ile tekrarlı çarpımını üslû nicelik olarak ifade eder.	1	0	1	0	
Devirli olan ve olmayan ondalık gösterimleri rasyonel sayı olarak ifade eder.	2	1	1	50	
Rasyonel sayıların kare ve köklerini hesaplar.	1	1	0	100	
Cebirsel ifadelerle toplama ve çıkarma işlemlerini yapar.	1	1	0	100	
Eşitliğin korunumu ilkesini anlar.	1	0	1	0	
Rasyonel sayılarla çok adımlı işlemleri yapar.	1	1	0	100	
Rasyonel sayılarla işlem yapmayı gerektiren problemleri çözer.	1	1	0	100	
Tam sayılarla işlemler yapmayı gerektiren problemleri çözer.	1	0	1	0	
Tam sayılarla çarpma ve bölme işlemlerini yapar.	2	0	2	0	

Sayısal (FEN)					
Fen	S	D	Y	B%	
Kinetik ve potansiyel enerji türlerinin birbirine dönüşümünden hareketle enerjinin korunduğu sonucunu çıkarır.	2	1	1	50	
Fiziksel anlamda yapılan işin, uygulanan kuvvet ve alınan yolla ilişkili olduğunu açıklar.	2	0	2	0	
Mayoz ve mitoz arasındaki farkları karşılaştırır.	1	1	0	100	
Hücre-doku-organ-sistem-organizma ilişkisini açıklar.	1	0	1	00	
Uzay kirliliğinin nedenlerini ifade ederek bu kirliliğin yol açabileceği olası sonuçları tahmin eder.	1	0	1	0	
Kütle ve ağırlık kavramlarını karşılaştırır.	1	0	1	0	
Geçmişten günümüze atom kavramı ile ilgili düşüncelerin nasıl değiştiğini sorgular.	1	0	1	0	
Yıldız kavramını açıklar.	1	0	1	0	
Enerjiyi iş kavramı ile ilişkilendirerek, kinetik ve potansiyel enerji olarak sınıflandırır.	2	0	2	0	
Sürtünme kuvvetinin kinetik enerji üzerindeki etkisini örneklerle açıklar.	1	0	1	0	
Atomun yapısını ve yapısındaki temel parçacıklarını söyler.	1	0	1	0	
Hava veya su direncinin etkisini azaltmaya yönelik bir araç tasarlar.	1	0	1	0	
Yer çekimini kütle çekimi olarak gök cisimleri temelinde açıklar.	2	2	0	100	
Üreme ana hücrelerinde mayozun nasıl gerçekleştiğini model üzerinde gösterir.	1	0	1	0	
Hayvan ve bitki hücrelerini, temel kısımları ve görevleri açısından karşılaştırır.	1	0	1	0	
Mitozun canlılar için önemini açıklar.	1	1	0	100	

SINAV SONUÇ BELGESİ

İSTANBUL / EYÜP / Eyüp Açık Kurs

Öğrenci	Numara	Sınıf
AZRA ORUÇ	1038	7D

Puan Türü	Puan	Genel Ort.	Dereceler				
			Snf	Kurum	İlçe	İl	Genel
LGS	▼ 276,259	285,480	4	91	307	3402	40508
Puanı Hesaplanan:			343	794	6705	82042	
Katılımlar:			22	345	800	6728	82312

Ders	Soru	Doğru	Yanlış	Net	Başarı %	Sınıf Ort.	Kurum Ort.	Genel Ort.
Türkçe	20	13	6	11,00	55	▲ 3,32	▲ 4,06	▲ 6,58
SOSYAL BİLGİLER	10	3	6	1,00	10	▲ 0,94	▼ 1,73	▼ 3,73
Din K.ve A.B.	10	5	2	4,33	43	▲ 1,89	▲ 3,47	▼ 5,03
İngilizce	10	4	6	2,00	20	▲ 0,80	▼ 2,09	▼ 3,55
Matematik	20	7	8	4,33	22	▲ 1,15	▲ 1,20	▲ 3,03
Fen	20	4	12	0,00	0	▼ 1,80	▼ 3,55	▼ 6,80
Toplam:	90	36	40	22,67	25	▲ 9,91	▲ 16,10	▼ 28,74

Soru No	1 2 3 4 5 6 7 8 9 0 1 2 3 4 5 6 7 8 9 0
Sözel (TÜR)	BAAAdDBAdabBABC CcDB
Cevap Anh.	A BADAADBACCDBABCDDB
Sözel (SOS)	BcbacbdBb
Cevap Anh.	A BCADACCBA
Sözel (DİN)	dBACCdb
Cevap Anh.	A CBACCdABDB
Sözel (İNG)	bAcAdcBcCA
Cevap Anh.	A DADABBCCDA
Sayısal (MAT)	b dbA acdADB A DdCc
Cevap Anh.	A ADCDADCBADBBAAADCCCA
Sayısal (FEN)	ddAcB AdB aabc bcbD
Cevap Anh.	A ABABDBACBDCBCDDCAAD

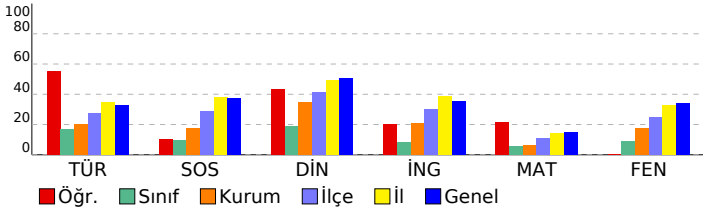

2023- 7. SINIF GÜÇLENDİREN KURUMSAL DENEME -3

DERSLERE GÖRE BAŞARI ANALİZİ

Sözel (TÜR)	S	D	Y	B%
Türkçe				
Okudukları ile ilgili çıkarımlarda bulunur.	3	3	0	100
Metnin konusunu belirler.	1	1	0	100
Metnin ana fikrin/ana duygusunu belirler.	1	0	1	0
Bağlamdan hareketle bilmediği kelime ve kelime gruplarının anlamını tahmin eder.	1	1	0	100
Yazdıklarını düzenler.	2	1	1	50
Metindeki iş ve işlem basamaklarını kavrar.	1	1	0	100
Çekim eklerinin işlevlerini ayrt eder.	2	0	2	0
Grafik, tablo ve çizelgeyle sunulan bilgileri yorumlar.	1	0	1	0
Metinle ilgili sorular sorar.	1	1	0	100
Medya metinlerini değerlendirir.	1	1	0	100
Fillerin anlam özelliklerini fark eder.	1	1	0	100
Görsellerle ilgili sorulan cevaplar.	2	1	0	50
Metinde ele alınan sorunlara farklı çözümler üretir.	1	1	0	100
Metindeki yardımcı fikirleri belirler.	2	1	1	50

Sözel (SOS)	S	D	Y	B%
SOSYAL BİLGİLER				
Osmanlı Devleti nin siyasi güç olarak ortaya çıkış sürecini ve bu süreci etkileyen faktörleri açıklar.	1	1	0	100
Medyanın sosyal değişim ve etkileşimdeki rolünü tartışır.	1	1	0	100
Osmanlı Devleti nin fetih siyasetini örnekler üzerinden analiz eder.	2	0	2	0
Bireysel ve toplumsal ilişkilerde olumlu iletişim yollarını kullanır.	1	0	1	0
Osmanlı Devleti nde islahat hareketleri sonucu ortaya çıkan kurumlardan hareketle toplumsal ve ekonomik değişimi tartışır.	1	0	1	0
Avrupa daki gelişmelerle bağlantılı olarak Osmanlı Devleti ni değişime zorlayan süreçleri kavrar.	1	0	1	0
Örnek incelemeler yoluyla geçmişten günümüze, yerleşmeyi etkileyen faktörler hakkında çıkarımlarda bulunur.	2	1	0	50
Osmanlı kültür, sanat ve estetik anlayışına örnekler verir.	1	0	1	0

Sözel (DİN)	S	D	Y	B%
Din K.ve A.B.				
Ahiret hayatının aşamalarını açıklar.	2	0	1	0
Allah ın (c.c.) adlı, merhametli ve affedicisi olması ile ahiret inancı arasında ilişki kurar.	1	1	0	100
İslam da hac ibadetinin önemini ayet ve hadisler ışığında yorumlar.	1	1	0	100
Haccın yapılışını özetler.	2	1	0	50
Kurban ibadetini İslam ın yardımıyla ve dayanışmaya verdiği önem açısından değerlendirir.	1	1	0	100
Umre ibadeti ve önemini açıklar.	1	1	0	100
Nâs suresini okur, anlamını söyler.	1	0	1	0
Hız. İsmail in (a.s.) hayatını ana hatlarıyla tanıtır.	1	0	0	0

Sözel (İNG)	S	D	Y	B%
İngilizce				
Students will be able to understand short and simple texts on sports.	1	0	1	0
Students will be able to talk about past events with definite time.	1	1	0	100
Students will be able to write simple pieces to compare people.	1	0	1	0
Students will be able to understand a simple text about appearances, personalities, and comparisons including ex...	1	1	0	100
Students will be able to recognize specific information in oral texts dealing with past events and dates.	1	0	1	0
Students will be able to describe past events and experiences.	1	0	1	0
Students will be able to talk about other people s appearances and personalities.	1	0	1	0
Students will be able to ask people questions about characteristics of wild animals.	1	0	1	0
Students will be able to ask questions related to the frequency of events.	1	1	0	100
Students will be able to spot the names of wild animals in simple texts.	1	1	0	100

Sayısal (MAT)	S	D	Y	B%
Matematik				
Tam sayılarla toplama ve çıkarma işlemlerini yapar, ilgili problemleri çözer.	3	1	2	33
Rasyonel sayılarla toplama ve çıkarma işlemlerini yapar.	1	0	0	0
Rasyonel sayılarla çarpma ve bölme işlemlerini yapar.	3	1	1	33
Bir doğal sayı ile bir cebirsel ifadeyi çarpır.	1	0	1	0
Sayı örüntülerinin kuralını harfle ifade eder, kuralı harfle ifade edilen örüntünün istenilen terimini bulur.	1	1	0	100
Tam sayıların kendileri ile tekrarlı çarpımını üslü nicelik olarak ifade eder.	1	0	1	0
Devirli olan ve olmayan ondalık gösterimleri rasyonel sayı olarak ifade eder.	2	0	1	0
Rasyonel sayıların kare ve köklerini hesaplar.	1	1	0	100
Cebirsel ifadelerle toplama ve çıkarma işlemleri yapar.	1	1	0	100
Eşitliğin korunumu ilkesini anlar.	1	1	0	100
Rasyonel sayılarla çok adımlı işlemleri yapar.	1	1	0	100
Rasyonel sayılarla işlem yapmayı gerektiren problemleri çözer.	1	0	0	0
Tam sayılarla işlemler yapmayı gerektiren problemleri çözer.	1	0	0	0
Tam sayılarla çarpma ve bölme işlemlerini yapar.	2	0	2	0

Sayısal (FEN)	S	D	Y	B%
Fen				
Kinetik ve potansiyel enerji türlerinin birbirine dönüşümünden hareketle enerjinin bulunduğu sonucunu çıkarır.	2	1	1	50
Fiziksel anlamda yapılan işin, uygulanan kuvvet ve alınan yolla ilişkili olduğunu açıklar.	2	1	1	50
Mayoz ve mitoz arasındaki farkları karşılaştırır.	1	0	1	0
Hücre-doku-organ-sistem-organizma ilişkisini açıklar.	1	0	1	0
Uzay kirliliğinin nedenlerini ifade ederek bu kirliliğin yol açabileceği olası sonuçları tahmin eder.	1	0	0	0
Kütle ve ağırlık kavramlarını karşılaştırır.	1	0	0	0
Geçmişten günümüze atom kavramı ile ilgili düşüncelerin nasıl değiştiğini sorgular.	1	1	0	100
Yıldız kavramını açıklar.	1	0	1	0
Enerjiyi iş kavramı ile ilişkilendirerek, kinetik ve potansiyel enerji olarak sınıflandırır.	2	0	1	0
Sürtünme kuvvetinin kinetik enerji üzerindeki etkisini örneklerle açıklar.	1	0	1	0
Atomun yapısını ve yapısındaki temel parçacıkları söyler.	1	0	1	0
Hava veya su direncinin etkisini azaltmaya yönelik bir araç tasarlar.	1	0	1	0
Yer çekimini kütle çekimi olarak gök cisimleri temelinde açıklar.	2	0	1	0
Üreme ana hücrelerinde mayozun nasıl gerçekleştiğini model üzerinde gösterir.	1	0	1	0
Hayvan ve bitki hücrelerini, temel kısımları ve görevleri açısından karşılaştırır.	1	0	1	0
Mitozun canlılar için önemini açıklar.	1	1	0	100

SINAV SONUÇ BELGESİ										2023- 7. SINIF GÜÇLENDİREN KURUMSAL DENEME -3											
İSTANBUL / EYÜP / Eyüp Açık Kurs										DERSLERE GÖRE BAŞARI ANALİZİ											
Öğrenci					Numara		Sınıf														
CİHANKADIRYAMAÇ					1011		7D														
Puan Türü		Puan		Genel Ort.		Dereceler															
						Snf	Kurum	İlçe	İl	Genel											
LGS		▼ 254,497		285,480		6	133	407	4141	49306											
Puani Hesaplanan:					343	794	6705	82042													
Katılımlar:					22	345	800	6728	82312												
Ders	Soru	Doğru	Yanlış	Net	Başarı %	Sınıf Ort.	Kurum Ort.	Genel Ort.													
Türkçe	20	10	10	6,67	33	▲ 3,32	▲ 4,06	▲ 6,58													
SOSYAL BİLGİLER	10	4	6	2,00	20	▲ 0,94	▲ 1,73	▼ 3,73													
Din K.ve A.B.	10	4	6	2,00	20	▲ 1,89	▼ 3,47	▼ 5,03													
İngilizce	10	1	9	-2,00	-20	▼ 0,80	▼ 2,09	▼ 3,55													
Fen	20	10	10	6,67	33	▲ 1,80	▲ 3,55	▼ 6,80													
Toplam:		90	29	41	15,33	17	▲ 9,91	▼ 16,10	▼ 28,74												
Soru No	12345678901234567890																				
Sözel (TÜR)	cDcaDCBaDcCabcaAaAB																				
Cevap Anh.	B BDBCDcCBABDCCABDAADAB																				
Sözel (SOS)	AAcbdAacbB																				
Cevap Anh.	B AABCCADACB																				
Sözel (DİN)	BacADdbAab																				
Cevap Anh.	B BDBADCCABC																				
Sözel (İNG)	cabCadcadc																				
Cevap Anh.	B ACDCBBADAD																				
Sayısal (FEN)	aAACbcbaCDdCbaDDcAbd																				
Cevap Anh.	B DAACDDCBDCABDDBABA																				

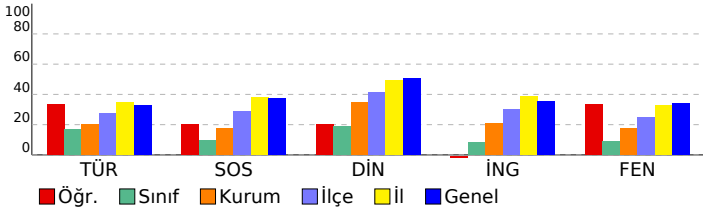

Sözel (TÜR)														
Türkçe	S	D	Y	B%										
Okudukları ile ilgili çıkarımlarda bulunur.	3	1	2	33										
Metnin konusunu belirler.	1	1	0	100										
Metnin ana fikrini/ana duygusunu belirler.	1	0	1	0										
Bağlamdan hareketle bilmediği kelime ve kelime gruplarının anlamını tahmin eder.	1	1	0	100										
Yazdıklarını düzenler.	2	0	2	0										
Metindeki iş ve işlem basamaklarını kavrar.	1	0	1	0										
Çekim eklerinin işlevlerini ayrt eder.	2	1	1	50										
Grafik, tablo ve çizelgeyle sunulan bilgileri yorumlar.	1	1	0	100										
Metinle ilgili sorular sorar.	1	1	0	100										
Medya metinlerini değerlendirir.	1	1	0	100										
Fillerin anlam özelliklerini fark eder.	1	1	0	100										
Görsellerle ilgili sorulan cevaplar.	2	1	1	50										
Metinde ele alınan sorunlara farklı çözümler üretir.	1	0	1	0										
Metindeki yardımcı fikirleri belirler.	2	1	1	50										
Sözel (SOS)														
SOSYAL BİLGİLER										S	D	Y	B%	
Osmanlı Devleti nin siyasi güç olarak ortaya çıkış sürecini ve bu süreci etkileyen faktörleri açıklar.	1	1	0	100										
Medyanın sosyal değişim ve etkileşimdeki rolünü tartışır.	1	0	1	0										
Osmanlı Devleti nin fetih siyasetini örnekler üzerinden analiz eder.	2	1	1	50										
Bireysel ve toplumsal ilişkilerde olumlu iletişim yollarını kullanır.	1	0	1	0										
Osmanlı Devleti nde islahat hareketleri sonucu ortaya çıkan kurumlardan hareketle toplumsal ve ekonomik değişimi açıklar.	1	0	1	0										
Avrupa daki gelişmelerle bağlantılı olarak Osmanlı Devleti ni değişime zorlayan süreçleri kavrar.	1	0	1	0										
Örnek incelemeler yoluyla geçmişten günümüze, yerleşmeyi etkileyen faktörler hakkında çıkarımlarda bulunur.	2	1	1	50										
Osmanlı kültür, sanat ve estetik anlayışına örnek verir.	1	1	0	100										
Sözel (DİN)														
Din K.ve A.B.										S	D	Y	B%	
Ahiret hayatının aşamalarını açıklar.	2	0	2	0										
Allah in (c.c.) adlı, merhametli ve affedici olması ile ahiret inancı arasında ilişki kurar.	1	0	1	0										
İslam da hac ibadetinin önemini ayet ve hadisler ışığında yorumlar.	1	1	0	100										
Haccın yapılışını özetler.	2	1	1	50										
Kurban ibadetini İslam in yardımıyla ve dayanışmaya verdiği önem açısından değerlendirir.	1	0	1	0										
Umre ibadeti ve önemini açıklar.	1	1	0	100										
Nâs suresini okur, anlamını söyler.	1	1	0	100										
Hz. İsmail in (a.s.) hayatını ana hatlarıyla tanıtır.	1	0	1	0										
Sözel (İNG)														
İngilizce										S	D	Y	B%	
Students will be able to understand short and simple texts on sports.	1	0	1	0										
Students will be able to talk about past events with definite time.	1	0	1	0										
Students will be able to write simple pieces to compare people.	1	0	1	0										
Students will be able to understand a simple text about appearances, personalities, and comparisons including ex...	1	0	1	0										
Students will be able to recognize specific information in oral texts dealing with past events and dates.	1	0	1	0										
Students will be able to describe past events and experiences.	1	0	1	0										
Students will be able to talk about other people s appearances and personalities.	1	1	0	100										
Students will be able to ask people questions about characteristics of wild animals.	1	0	1	0										
Students will be able to ask questions related to the frequency of events.	1	0	1	0										
Students will be able to spot the names of wild animals in simple texts.	1	0	1	0										
Sayısal (MAT)														
Matematik										S	D	Y	B%	
Tam sayılarla toplama ve çıkarma işlemlerini yapar, ilgili problemleri çözer.	3	0	0	0										
Rasyonel sayılarla toplama ve çıkarma işlemlerini yapar.	1	0	0	0										
Rasyonel sayılarla çarpma ve bölme işlemlerini yapar.	3	0	0	0										
Bir doğal sayı ile bir cebirsel ifadeyi çarpır.	1	0	0	0										
Sayı örüntülerinin kuralını harfle ifade eder, kuralı harfle ifade edilen örüntünün istenilen terimini bulur.	1	0	0	0										
Tam sayıların kendileri ile tekrarlı çarpımını üslû nicelik olarak ifade eder.	1	0	0	0										
Devirli olan ve olmayan ondalık gösterimleri rasyonel sayı olarak ifade eder.	2	0	0	0										
Rasyonel sayıların kare ve köklerini hesaplar.	1	0	0	0										
Cebirsel ifadelerle toplama ve çıkarma işlemlerini yapar.	1	0	0	0										
Eşitliğin korunumu ilkesini anlar.	1	0	0	0										
Rasyonel sayılarla çok adımlı işlemlerini yapar.	1	0	0	0										
Rasyonel sayılarla işlem yapmayı gerektiren problemleri çözer.	1	0	0	0										
Tam sayılarla işlemler yapmayı gerektiren problemleri çözer.	1	0	0	0										
Tam sayılarla çarpma ve bölme işlemlerini yapar.	2	0	0	0										
Sayısal (FEN)														
Fen										S	D	Y	B%	
Kinetik ve potansiyel enerji türlerinin birbirine dönüşümünden hareketle enerjinin korunduğu sonucunu çıkarır.	2	1	1	50										
Fiziksel anlamda yapılan işin, uygulanan kuvvet ve alınan yolla ilişkili olduğunu açıklar.	2	1	1	50										
Mayoz ve mitoz arasındaki farkları karşılaştırır.	1	0	1	0										
Hücre-doku-organ-sistem-organizma ilişkisini açıklar.	1	1	0	100										
Uzay kirliliğinin nedenlerini ifade ederek bu kirliliğin yol açabileceği olası sonuçları tahmin eder.	1	1	0	100										
Kütle ve ağırlık kavramlarını karşılaştırır.	1	0	1	0										
Geçmişten günümüze atom kavramı ile ilgili düşüncelerin nasıl değiştiğini sorgular.	1	0	1	0										
Yıldız kavramını açıklar.	1	1	0	100										
Enerjiyi iş kavramı ile ilişkilendirerek, kinetik ve potansiyel enerji olarak sınıflandırır.	2	1	1	50										
Sürtünme kuvvetinin kinetik enerji üzerindeki etkisini örneklerle açıklar.	1	1	0	100										
Atomun yapısını ve yapısındaki temel parçacıklarını söyler.	1	0	1	0										
Hava veya su direncinin etkisini azaltmaya yönelik bir araç tasarlar.	1	0	1	0										
Yer çekimini kütle çekimi olarak gök cisimleri temelinde açıklar.	2	1	1	50										
Üreme ana hücrelerinde mayozun nasıl gerçekleştiğini model üzerinde gösterir.	1	1	0	100										
Hayvan ve bitki hücrelerini, temel kısımları ve görevleri açısından karşılaştırır.	1	1	0	100										
Mitozun canlılar için önemini açıklar.	1	0	1	0										

SINAV SONUÇ BELGESİ

2023- 7. SINIF GÜÇLENDİREN KURUMSAL DENEME -3

İSTANBUL / EYÜP / Eyüp Açık Kurs

DERSLERE GÖRE BAŞARI ANALİZİ

Öğrenci	Numara	Sınıf
DİLEK ERDEM	1002	7D

Sözel (TÜR)	S	D	Y	B%
Türkçe	3	1	2	33
Okudukları ile ilgili çıkarımlarda bulunur.	1	1	0	100
Metnin konusunu belirler.	1	0	1	0
Metnin ana fikrin/ana duygusunu belirler.	1	0	1	0
Bağlamdan hareketle bilmediği kelime ve kelime gruplarının anlamını tahmin eder.	1	1	0	100
Yazdıklarını düzenler.	2	0	2	0
Metindeki iş ve işlem basamaklarını kavrar.	1	0	1	0
Çekim eklerinin işlevlerini ayrt eder.	2	1	1	50
Grafik, tablo ve çizelgeyle sunulan bilgileri yorumlar.	1	0	1	0
Metinle ilgili sorular sorar.	1	1	0	100
Medya metinlerini değerlendirir.	1	1	0	100
Fillerin anlam özelliklerini fark eder.	1	0	1	0
Görsellerle ilgili sorulan cevaplar.	2	1	1	50
Metinde ele alınan sorunlara farklı çözümler üretir.	1	0	1	0
Metindeki yardımcı fikirleri belirler.	2	1	1	50

Puan Türü	Puan	Genel Ort.	Dereceler				
			Snf	Kurum	İlçe	İl	Genel
LGS	▼ 232,084	285,480	12	190	519	4998	59369
Puanı Hesaplanan:			343	794	6705	82042	
Katılımlar:			22	345	800	6728	82312

Sözel (SOS)	S	D	Y	B%
SOSYAL BİLGİLER	1	0	1	0
Osmanlı Devleti nin siyasi güç olarak ortaya çıkış sürecini ve bu süreci etkileyen faktörleri açıklar.	1	0	1	0
Medyanın sosyal değişim ve etkileşimdeki rolünü tartışır.	1	0	1	0
Osmanlı Devleti nin fetih siyasetini örnekler üzerinden analiz eder.	2	0	2	0
Bireysel ve toplumsal ilişkilerde olumlu iletişim yollarını kullanır.	1	0	1	0
Osmanlı Devleti nde islahat hareketleri sonucu ortaya çıkan kurumlardan hareketle toplumsal ve ekonomik değişim	1	1	0	100
Avrupa daki gelişmelerle bağlantılı olarak Osmanlı Devleti ni değişime zorlayan süreçleri kavrar.	1	1	0	100
Örnek incelemeler yoluyla geçmişten günümüze, yerleşmeyi etkileyen faktörler hakkında çıkarımlarda bulunur.	2	1	1	50
Osmanlı kültür, sanat ve estetik anlayışına örnekler verir.	1	0	1	0

Ders	Soru	Doğru	Yanlış	Net	Başarı %	Sınıf Ort.	Kurum Ort.	Genel Ort.
Türkçe	20	8	12	4,00	20	▲ 3,32	▼ 4,06	▼ 6,58
SOSYAL BİLGİLER	10	3	7	0,67	7	▼ 0,94	▼ 1,73	▼ 3,73
Din K.ve A.B.	10	6	4	4,67	47	▲ 1,89	▲ 3,47	▼ 5,03
İngilizce	10	3	7	0,67	7	▼ 0,80	▼ 2,09	▼ 3,55
Matematik	20	6	14	1,33	7	▲ 1,15	▲ 1,20	▼ 3,03
Fen	20	5	15	0,00	0	▼ 1,80	▼ 3,55	▼ 6,80
Toplam:	90	31	59	11,33	13	▲ 9,91	▼ 16,10	▼ 28,74

Sözel (DİN)	S	D	Y	B%
Din K.ve A.B.	2	0	2	0
Ahiret hayatının aşamalarını açıklar.	2	0	2	0
Allah in (c.c.) adli, merhametli ve affedicisi olması ile ahiret inancını arasında ilişki kurar.	1	1	0	100
İslam da hac ibadetinin önemini ayet ve hadisler ışığında yorumlar.	1	1	0	100
Haccın yapılışını özetler.	2	2	0	100
Kurban ibadetini İslam in yardımıyla ve dayanışmaya verdiği önem açısından değerlendirir.	1	0	1	0
Umre ibadeti ve önemini açıklar.	1	1	0	100
Nâs suresini okur, anlamını söyler.	1	0	1	0
Hız. İsmail in (a.s.) hayatını ana hatlarıyla tanıtır.	1	1	0	100

Soru No	12345678901234567890
Sözel (TÜR)	BACAdaabCbBcABdDacDc
Cevap Anh.	A BADAADBACCDBABCCDBDB

Sözel (İNG)	S	D	Y	B%
İngilizce	1	0	1	0
Students will be able to understand short and simple texts on sports.	1	0	1	0
Students will be able to talk about past events with definite time.	1	0	1	0
Students will be able to write simple pieces to compare people.	1	0	1	0
Students will be able to understand a simple text about appearances, personalities, and comparisons including ex	1	0	1	0
Students will be able to recognize specific information in oral texts dealing with past events and dates.	1	0	1	0
Students will be able to describe past events and experiences.	1	1	0	100
Students will be able to talk about other people s appearances and personalities.	1	0	1	0
Students will be able to ask people questions about characteristics of wild animals.	1	0	1	0
Students will be able to ask questions related to the frequency of events.	1	1	0	100
Students will be able to spot the names of wild animals in simple texts.	1	1	0	100

Sözel (SOS)	ddbabCCBdd
Cevap Anh.	A BCADACCBA

Sayısal (MAT)	S	D	Y	B%
Matematik	3	1	2	33
Tam sayılarla toplama ve çıkarma işlemlerini yapar, ilgili problemleri çözer.	1	0	1	0
Rasyonel sayılarla toplama ve çıkarma işlemlerini yapar.	1	0	1	0
Rasyonel sayılarla çarpma ve bölme işlemlerini yapar.	3	0	3	0
Bir doğal sayı ile bir cebirsel ifadeyi çarpır.	1	0	1	0
Sayı örüntülerinin kuralını harfle ifade eder, kuralı harfle ifade edilen örüntünün istenilen terimini bulur.	1	1	0	100
Tam sayıların kendileri ile tekrarlı çarpımını üslü nicelik olarak ifade eder.	1	0	1	0
Devirli olan ve olmayan ondalık gösterimleri rasyonel sayı olarak ifade eder.	2	1	1	50
Rasyonel sayıların kare ve köklerini hesaplar.	1	0	1	0
Cebirsel ifadelerle toplama ve çıkarma işlemlerini yapar.	1	0	1	0
Eşitliğin korunumu ilkesini anlar.	1	0	1	0
Rasyonel sayılarla çok adımlı işlemleri yapar.	1	1	0	100
Rasyonel sayılarla işlem yapmayı gerektiren problemleri çözer.	1	0	1	0
Tam sayılarla işlemler yapmayı gerektiren problemleri çözer.	1	1	0	100
Tam sayılarla çarpma ve bölme işlemlerini yapar.	2	1	1	50

Sözel (DİN)	dBACdDbBaB
Cevap Anh.	A CBACCDABDB

Sayısal (FEN)	S	D	Y	B%
Fen	2	1	1	50
Kinetik ve potansiyel enerji türlerinin birbirine dönüşümünden hareketle enerjinin bulunduğu sonucunu çıkarır.	2	1	1	50
Fiziksel anlamda yapılan işin, uygulanan kuvvet ve alınan yolla ilişkili olduğunu açıklar.	2	1	1	50
Mayoz ve mitoz arasındaki farkları karşılaştırır.	1	0	1	0
Hücre-doku-organ-sistem-organizma ilişkisini açıklar.	1	1	0	100
Uzay kirliliğinin nedenlerini ifade ederek bu kirliliğin yol açabileceği olası sonuçları tahmin eder.	1	0	1	0
Kütle ve ağırlık kavramlarını karşılaştırır.	1	0	1	0
Geçmişten günümüze atom kavramı ile ilgili düşüncelerin nasıl değiştiğini sorgular.	1	0	1	0
Yıldız kavramını açıklar.	1	0	1	0
Enerjiyi iş kavramı ile ilişkilendirerek, kinetik ve potansiyel enerji olarak sınıflandırır.	2	0	2	0
Sürtünme kuvvetinin kinetik enerji üzerindeki etkisini örneklerle açıklar.	1	0	1	0
Atomun yapısını ve yapısındaki temel parçacıklarını söyler.	1	1	0	100
Hava veya su direncinin etkisini azaltmaya yönelik bir araç tasarlar.	1	0	1	0
Yer çekimini kütle çekimi olarak gök cisimleri temelinde açıklar.	2	1	1	50
Üreme ana hücrelerinde mayozun nasıl gerçekleştiğini model üzerinde gösterir.	1	0	1	0
Hayvan ve bitki hücrelerini, temel kısımları ve görevleri açısından karşılaştırır.	1	0	1	0
Mitozun canlılar için önemini açıklar.	1	0	1	0

Sözel (İNG)	bdabdBbbCA
Cevap Anh.	A DADABBCCDA

Sayısal (MAT)	bcdBAbacdcaaBacDDCdc
Cevap Anh.	A ADCDADCBBADBBAAADCCCA

Sayısal (FEN)	dBAAdDcdcdBdbBbcbbbAa
Cevap Anh.	A ABABDDBACBDCBCDDCAAD

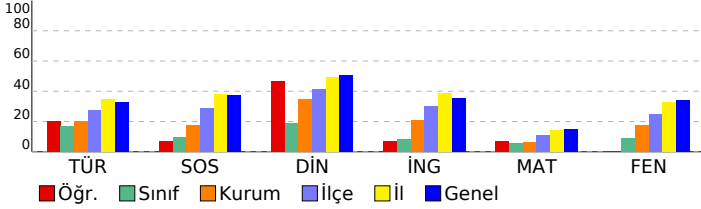

SINAV SONUÇ BELGESİ

2023- 7. SINIF GÜÇLENDİREN KURUMSAL DENEME -3

İSTANBUL / EYÜP / Eyüp Açık Kurs

DERSLERE GÖRE BAŞARI ANALİZİ

Öğrenci	Numara	Sınıf
DORUK BALABANOĞLU	1050	7D

Sözel (TÜR)	S	D	Y	B%
Türkçe	3	1	2	33
Okudukları ile ilgili çıkarımlarda bulunur.	1	0	1	0
Metnin konusunu belirler.	1	0	1	0
Metnin ana fikrin/ana duygusunu belirler.	1	0	1	0
Bağlamdan hareketle bilmediği kelime ve kelime gruplarının anlamını tahmin eder.	1	0	1	0
Yazdıklarını düzenler.	2	1	1	50
Metindeki iş ve işlem basamaklarını kavrar.	1	0	1	0
Çekim eklerinin işlevlerini ayrt eder.	2	0	2	0
Grafik, tablo ve çizelgeyle sunulan bilgileri yorumlar.	1	0	1	0
Metinle ilgili sorular sorar.	1	0	1	0
Medya metinlerini değerlendirir.	1	1	0	100
Fillerin anlam özelliklerini fark eder.	1	1	0	100
Görsellerle ilgili sorulan cevaplar.	2	1	1	50
Metinde ele alınan sorunlara farklı çözümler üretir.	1	0	1	0
Metindeki yardımcı fikirleri belirler.	2	0	2	0

Puan Türü	Puan	Genel Ort.	Dereceler				
			Snf	Kurum	İlçe	İl	Genel
LGS	176,280	285,480	21	329	777	6577	80949
Puanı Hesaplanan:			343	794	6705	82042	
Katılımlar:			22	345	800	6728	82312

Sözel (SOS)	S	D	Y	B%
SOSYAL BİLGİLER	1	0	1	0
Osmanlı Devleti nin siyasi güç olarak ortaya çıkış sürecini ve bu süreci etkileyen faktörleri açıklar.	1	0	1	0
Medyanın sosyal değişim ve etkileşimdeki rolünü tartışır.	1	0	1	0
Osmanlı Devleti nin fetih siyasetini örnekler üzerinden analiz eder.	2	1	1	50
Bireysel ve toplumsal ilişkilerde olumlu iletişim yollarını kullanır.	1	0	1	0
Osmanlı Devleti nde islahat hareketleri sonucu ortaya çıkan kurumlardan hareketle toplumsal ve ekonomik değişimi açıklar.	1	0	1	0
Avrupa daki gelişmelerle bağlantılı olarak Osmanlı Devleti ni değişime zorlayan süreçleri kavrar.	1	0	1	0
Örnek incelemeler yoluyla geçmişten günümüze, yerleşmeyi etkileyen faktörler hakkında çıkarımlarda bulunur.	2	0	2	0
Osmanlı kültür, sanat ve estetik anlayışına örnekler verir.	1	0	1	0

Ders	Soru	Doğru	Yanlış	Net	Başarı %	Sınıf Ort.	Kurum Ort.	Genel Ort.
Türkçe	20	5	15	0,00	0	3,32	4,06	6,58
SOSYAL BİLGİLER	10	1	9	-2,00	-20	0,94	1,73	3,73
Din K.ve A.B.	10	2	8	-0,67	-7	1,89	3,47	5,03
İngilizce	10	2	8	-0,67	-7	0,80	2,09	3,55
Matematik	20	3	17	-2,67	-13	1,15	1,20	3,03
Fen	20	4	16	-1,33	-7	1,80	3,55	6,80
Toplam:	90	17	73	-7,33	-8	9,91	16,10	28,74

Sözel (DİN)	S	D	Y	B%
Din K.ve A.B.	2	1	1	50
Ahret hayatının aşamalarını açıklar.	1	0	1	0
Allah ın (c.c.) adlı, merhametli ve affedici olması ile ahiret inancı arasında ilişki kurar.	1	0	1	0
İslam da hac ibadetinin önemini ayet ve hadisler ışığında yorumlar.	1	0	1	0
Haccın yapılışını özetler.	2	1	1	50
Kurban ibadetini İslam ın yardımıyla ve dayanışmaya verdiği önem açısından değerlendirir.	1	0	1	0
Umre ibadeti ve önemini açıklar.	1	0	1	0
Nâs suresini okur, anlamını söyler.	1	0	1	0
Hız. İsmail ın (a.s.) hayatını ana hatlarıyla tanıtır.	1	0	1	0

Soru No	12345678901234567890
Sözel (TÜR)	acabDCBdaabbAdcAdacc
Cevap Anh.	BDBDCBdABDCCABDAADAB

Sözel (İNG)	S	D	Y	B%
İngilizce	1	0	1	0
Students will be able to understand short and simple texts on sports.	1	0	1	0
Students will be able to talk about past events with definite time.	1	1	0	100
Students will be able to write simple pieces to compare people.	1	0	1	0
Students will be able to understand a simple text about appearances, personalities, and comparisons including ex	1	0	1	0
Students will be able to recognize specific information in oral texts dealing with past events and dates.	1	0	1	0
Students will be able to describe past events and experiences.	1	0	1	0
Students will be able to talk about other people s appearances and personalities.	1	0	1	0
Students will be able to ask people questions about characteristics of wild animals.	1	0	1	0
Students will be able to ask questions related to the frequency of events.	1	0	1	0
Students will be able to spot the names of wild animals in simple texts.	1	1	0	100

Sözel (SOS)	cdabdcbaAbd
Cevap Anh.	AABCCADACB
Sözel (DİN)	BacbadbdaC
Cevap Anh.	BDBADCCABC

Sayısal (MAT)	S	D	Y	B%
Matematik	3	0	3	0
Tam sayılarla toplama ve çıkarma işlemlerini yapar, ilgili problemleri çözer.	1	0	1	0
Rasyonel sayılarla toplama ve çıkarma işlemlerini yapar.	1	0	1	0
Rasyonel sayılarla çarpma ve bölme işlemlerini yapar.	3	0	3	0
Bir doğal sayı ile bir cebirsel ifadeyi çarpır.	1	0	1	0
Sayı örüntülerinin kuralını harfle ifade eder, kuralı harfle ifade edilen örüntünün istenilen terimini bulur.	1	1	0	100
Tam sayıların kendileri ile tekrarlı çarpımını üslü nicelik olarak ifade eder.	1	0	1	0
Devirli olan ve olmayan ondalık gösterimleri rasyonel sayı olarak ifade eder.	2	0	2	0
Rasyonel sayıların kare ve köklerini hesaplar.	1	0	1	0
Cebirsel ifadelerle toplama ve çıkarma işlemleri yapar.	1	1	0	100
Eşitliğin korunumu ilkesini anlar.	1	0	1	0
Rasyonel sayılarla çok adımlı işlemleri yapar.	1	0	1	0
Rasyonel sayılarla işlem yapmayı gerektiren problemleri çözer.	1	1	0	100
Tam sayılarla işlemler yapmayı gerektiren problemleri çözer.	1	0	1	0
Tam sayılarla çarpma ve bölme işlemlerini yapar.	2	0	2	0

Sözel (İNG)	AbcdccbbAb
Cevap Anh.	ACDCBBADAD
Sayısal (MAT)	bbaaaAcaaDedcabAcabd
Cevap Anh.	BACDDAABBDBABCDADCDAD
Sayısal (FEN)	acdCDabcdDBdabcdcad
Cevap Anh.	BDAACDDCBCBdABDBBABA

Sayısal (FEN)	S	D	Y	B%
Fen	2	0	2	0
Kinetik ve potansiyel enerji türlerinin birbirine dönüşümünden hareketle enerjinin korunduğu sonucunu çıkarır.	2	0	2	0
Fiziksel anlamda yapılan işin, uygulanan kuvvet ve alınan yolla ilişkili olduğunu açıklar.	2	1	1	50
Mayoz ve mitoz arasındaki farkları karşılaştırır.	1	0	1	0
Hücre-doku-organ-sistem-organizma ilişkisini açıklar.	1	0	1	0
Uzay kirliliğinin nedenlerini ifade ederek bu kirliliğin yol açabileceği olası sonuçları tahmin eder.	1	0	1	0
Kütle ve ağırlık kavramlarını karşılaştırır.	1	0	1	0
Geçmişten günümüze atom kavramı ile ilgili düşüncelerin nasıl değiştiğini sorgular.	1	0	1	0
Yıldız kavramını açıklar.	1	0	1	0
Enerjiyi iş kavramı ile ilişkilendirerek, kinetik ve potansiyel enerji olarak sınıflandırır.	2	1	1	50
Sürtünme kuvvetinin kinetik enerji üzerindeki etkisini örneklerle açıklar.	1	0	1	0
Atomun yapısını ve yapısındaki temel parçacıkları söyler.	1	0	1	0
Hava veya su direncinin etkisini azaltmaya yönelik bir araç tasarlar.	1	0	1	0
Yer çekimini kütle çekimi olarak gök cisimleri temelinde açıklar.	2	1	1	50
Üreme ana hücrelerinde mayozun nasıl gerçekleştiğini model üzerinde gösterir.	1	1	0	100
Hayvan ve bitki hücrelerini, temel kısımları ve görevleri açısından karşılaştırır.	1	0	1	0
Mitozun canlılar için önemini açıklar.	1	0	1	0

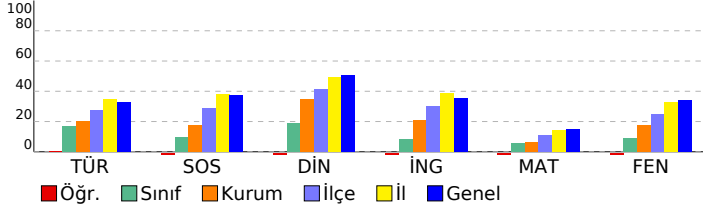

SINAV SONUÇ BELGESİ

2023- 7. SINIF GÜÇLENDİREN KURUMSAL DENEME -3

İSTANBUL / EYÜP / Eyüp Açık Kurs

DERSLERE GÖRE BAŞARI ANALİZİ

Öğrenci	Numara	Sınıf
EFEKAN TİLAVER	1148	7D

Sözel (TÜR)	S	D	Y	B%
Türkçe	3	2	1	67
Okudukları ile ilgili çıkarımlarda bulunur.	1	0	1	0
Metnin konusunu belirler.	1	0	1	0
Metnin ana fikrini/ana duygusunu belirler.	1	0	1	0
Bağlamdan hareketle bilmediği kelime ve kelime gruplarının anlamını tahmin eder.	1	1	0	100
Yazdıklarını düzenler.	2	0	2	0
Metindeki iş ve işlem basamaklarını kavrar.	1	0	1	0
Çekim eklerinin işlevlerini ayrt eder.	2	1	1	50
Grafik, tablo ve çizelgeyle sunulan bilgileri yorumlar.	1	0	1	0
Metinle ilgili sorular sorar.	1	0	1	0
Medya metinlerini değerlendirir.	1	0	1	0
Fillerin anlam özelliklerini fark eder.	1	1	0	100
Görsellerle ilgili sorulan cevaplar.	2	2	0	100
Metinde ele alınan sorunlara farklı çözümler üretir.	1	0	1	0
Metindeki yardımcı fikirleri belirler.	2	1	1	50

Puan Türü	Puan	Genel Ort.	Dereceler				
			Snf	Kurum	İlçe	İl	Genel
LGS	▲ 286,909	285,480	2	77	271	3096	36612
Puanı Hesaplanan:			343	794	6705	82042	
Katılımlar:			22	345	800	6728	82312

Sözel (SOS)	S	D	Y	B%
SOSYAL BİLGİLER	2	2	1	67
Osmanlı Devleti nin siyasi güç olarak ortaya çıkış sürecini ve bu süreci etkileyen faktörleri açıklar.	1	0	1	0
Medyanın sosyal değişim ve etkileşimdeki rolünü tartışır.	1	0	1	0
Osmanlı Devleti nin fetih siyasetini örnekler üzerinden analiz eder.	2	1	1	50
Bireysel ve toplumsal ilişkilerde olumlu iletişim yollarını kullanır.	1	0	1	0
Osmanlı Devleti nde islahat hareketleri sonucu ortaya çıkan kurumlardan hareketle toplumsal ve ekonomik değişimi tartışır.	1	0	1	0
Avrupa daki gelişmelerle bağlantılı olarak Osmanlı Devleti ni değişime zorlayan süreçleri kavrar.	1	0	1	0
Örnek incelemeler yoluyla geçmişten günümüze, yerleşmeyi etkileyen faktörler hakkında çıkarımlarda bulunur.	2	0	2	0
Osmanlı kültür, sanat ve estetik anlayışına örnekler verir.	1	1	0	100

Ders	Soru	Doğru	Yanlış	Net	Başarı %	Sınıf Ort.	Kurum Ort.	Genel Ort.
Türkçe	20	8	12	4,00	20	▲ 3,32	▼ 4,06	▼ 6,58
SOSYAL BİLGİLER	10	2	8	-0,67	-7	▼ 0,94	▼ 1,73	▼ 3,73
Din K.ve A.B.	10	8	2	7,33	73	▲ 1,89	▲ 3,47	▲ 5,03
İngilizce	10	3	7	0,67	7	▼ 0,80	▼ 2,09	▼ 3,55
Matematik	20	7	12	3,00	15	▲ 1,15	▲ 1,20	▼ 3,03
Fen	20	14	6	12,00	60	▲ 1,80	▲ 3,55	▲ 6,80
Toplam:	90	42	47	26,33	29	▲ 9,91	▲ 16,10	▼ 28,74

Sözel (DİN)	S	D	Y	B%
Din K.ve A.B.	2	2	0	100
Ahret hayatının aşamalarını açıklar.	1	1	0	100
Allah ın (c.c.) adlı, merhametli ve affedicisi olması ile ahiret inancını açıklar.	1	1	0	100
İslam da hac ibadetinin önemini ayet ve hadisler ışığında yorumlar.	1	1	0	100
Haccın yapıldığını özetler.	2	1	1	50
Kurban ibadetini İslam ın yarımlaşma ve dayanışmaya verdiği önem açısından değerlendirir.	1	0	1	0
Umre ibadeti ve önemini açıklar.	1	1	0	100
Nâs suresini okur, anlamını söyler.	1	1	0	100
Hız. İsmail ın (a.s.) hayatını ana hatlarıyla tanıtır.	1	1	0	100

Soru No	12345678901234567890
Sözel (TÜR)	BcBaDcAcdbbCABccAbca
Cevap Anh.	BDBDCBABBDCBADAADAB

Sözel (İNG)	S	D	Y	B%
İngilizce	1	1	0	100
Students will be able to understand short and simple texts on sports.	1	1	0	100
Students will be able to talk about past events with definite time.	1	0	1	0
Students will be able to write simple pieces to compare people.	1	0	1	0
Students will be able to understand a simple text about appearances, personalities, and comparisons including ex...	1	1	0	100
Students will be able to recognize specific information in oral texts dealing with past events and dates.	1	0	1	0
Students will be able to describe past events and experiences.	1	1	0	100
Students will be able to talk about other people s appearances and personalities.	1	0	1	0
Students will be able to ask people questions about characteristics of wild animals.	1	0	1	0
Students will be able to ask questions related to the frequency of events.	1	0	1	0
Students will be able to spot the names of wild animals in simple texts.	1	0	1	0

Sözel (SOS)	cAcbaDcAdc
Cevap Anh.	AABCCADACB
Sözel (DİN)	dDBADcCABC
Cevap Anh.	BDBADCCABC

Sözel (MAT)	S	D	Y	B%
Matematik	3	2	1	67
Tam sayılarla toplama ve çıkarma işlemlerini yapar, ilgili problemleri çözer.	1	0	1	0
Rasyonel sayılarla toplama ve çıkarma işlemlerini yapar.	1	0	1	0
Rasyonel sayılarla çarpma ve bölme işlemlerini yapar.	3	1	2	33
Bir doğal sayı ile bir cebirsel ifadeyi çarpır.	1	1	0	100
Sayı örüntülerinin kuralını harfle ifade eder, kuralı harfle ifade edilen örüntünün istenilen terimini bulur.	1	1	0	100
Tam sayıların kendileri ile tekrarlı çarpımını üslü nicelik olarak ifade eder.	1	0	1	0
Devirli olan ve olmayan ondalık gösterimleri rasyonel sayı olarak ifade eder.	2	0	1	0
Rasyonel sayıların kare ve köklerini hesaplar.	1	0	1	0
Cebirsel ifadelerle toplama ve çıkarma işlemlerini yapar.	1	0	1	0
Eşitliğin korunumu ilkesini anlar.	1	0	1	0
Rasyonel sayılarla çok adımlı işlemlerini yapar.	1	1	0	100
Rasyonel sayılarla işlem yapmayı gerektiren problemleri çözer.	1	0	1	0
Tam sayılarla işlemler yapmayı gerektiren problemleri çözer.	1	1	0	100
Tam sayılarla çarpma ve bölme işlemlerini yapar.	2	0	2	0

Sözel (İNG)	cdBaBaAaCd
Cevap Anh.	ACDCBBADAD
Sayısal (MAT)	cCdDdCa acdadCbADDab
Cevap Anh.	ACCDDAABBDBCCDADCDCA

Sayısal (FEN)	S	D	Y	B%
Fen	2	1	1	50
Kinetik ve potansiyel enerji türlerinin birbirine dönüşümünden hareketle enerjinin bulunduğu sonucunu çıkarır.	2	2	0	100
Fiziksel anlamda yapılan işin, uygulanan kuvvet ve alınan yolla ilişkili olduğunu açıklar.	2	2	0	100
Mayoz ve mitoz arasındaki farkları karşılaştırır.	1	0	1	0
Hücre-doku-organ-sistem-organizma ilişkisini açıklar.	1	1	0	100
Uzay kirliliğinin nedenlerini ifade ederek bu kirliliğin yol açabileceği olası sonuçları tahmin eder.	1	1	0	100
Kütle ve ağırlık kavramlarını karşılaştırır.	1	1	0	100
Geçmişten günümüze atom kavramını ve ilgili düşüncelerin nasıl değiştiğini sorgular.	1	1	0	100
Yıldız kavramını açıklar.	1	1	0	100
Enerjiyi iş kavramı ile ilişkilendirerek, kinetik ve potansiyel enerji olarak sınıflandırır.	2	1	1	50
Sürtünme kuvvetinin kinetik enerji üzerindeki etkisini örneklerle açıklar.	1	1	0	100
Atomun yapısını ve yapısındaki temel parçacıklarını söyler.	1	1	0	100
Hava veya su direncinin etkisini azaltmaya yönelik bir araç tasarlar.	1	0	1	0
Yer çekimini kütle çekimi olarak gök cisimleri temelinde açıklar.	2	2	0	100
Üreme ana hücrelerinde mayozun nasıl gerçekleştiğini model üzerinde gösterir.	1	0	1	0
Hayvan ve bitki hücrelerini, temel kısımları ve görevleri açısından karşılaştırır.	1	0	1	0
Mitozun canlılar için önemini açıklar.	1	1	0	100

Sayısal (FEN)	DAbbDcCBCbBCABDDdABc
Cevap Anh.	DAACDDCBCBDBDBABA

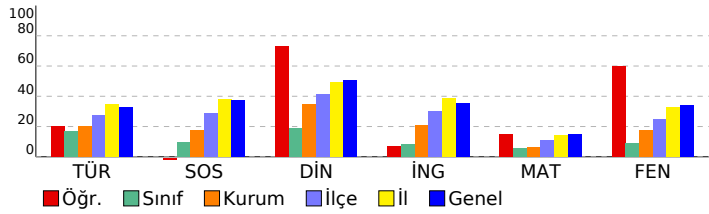

SINAV SONUÇ BELGESİ

2023- 7. SINIF GÜÇLENDİREN KURUMSAL DENEME -3

İSTANBUL / EYÜP / Eyüp Açık Kurs

DERSLERE GÖRE BAŞARI ANALİZİ

Öğrenci	Numara	Sınıf
EGEMENBARİŞDOĞANER	0	7D

Sözel (TÜR)	S	D	Y	B%
Türkçe				
Okudukları ile ilgili çıkarımlarda bulunur.	3	1	2	33
Metnin konusunu belirler.	1	1	0	100
Metnin ana fikrini/ana duygusunu belirler.	1	0	1	0
Bağlamdan hareketle bilmediği kelime ve kelime gruplarının anlamını tahmin eder.	1	0	1	0
Yazdıklarını düzenler.	2	1	1	50
Metindeki iş ve işlem basamaklarını kavrar.	1	0	1	0
Çekim eklerinin işlevlerini ayrt eder.	2	1	1	50
Grafik, tablo ve çizelgeyle sunulan bilgileri yorumlar.	1	0	1	0
Metinle ilgili sorular sorar.	1	0	1	0
Medya metinlerini değerlendirir.	1	1	0	100
Fillerin anlam özelliklerini fark eder.	1	0	1	0
Görsellerle ilgili sorulan cevaplar.	2	1	1	50
Metinde ele alınan sorunlara farklı çözümler üretir.	1	0	1	0
Metindeki yardımcı fikirleri belirler.	2	1	1	50

Puan Türü	Puan	Genel Ort.	Dereceler				
			Snf	Kurum	İlçe	İl	Genel
LGS	187,403	285,480	18	307	739	6399	78926
Puanı Hesaplanan:			343	794	6705	82042	
Katılımlar:			22	345	800	6728	82312

Sözel (SOS)	S	D	Y	B%
SOSYAL BİLGİLER				
Osmanlı Devleti nin siyasi güç olarak ortaya çıkış sürecini ve bu süreci etkileyen faktörleri açıklar.	1	0	0	0
Medyanın sosyal değişim ve etkileşimdeki rolünü tartışır.	1	0	0	0
Osmanlı Devleti nin fetih siyasetini örnekler üzerinden analiz eder.	2	0	0	0
Bireysel ve toplumsal ilişkilerde olumlu iletişim yollarını kullanır.	1	0	0	0
Osmanlı Devleti nde islahat hareketleri sonucu ortaya çıkan kurumlardan hareketle toplumsal ve ekonomik değişimi açıklar.	1	0	0	0
Avrupa daki gelişmelerle bağlantılı olarak Osmanlı Devleti ni değişime zorlayan süreçleri kavrar.	1	0	0	0
Örnek incelemeler yoluyla geçmişten günümüze, yerleşmeyi etkileyen faktörler hakkında çıkarımlarda bulunur.	2	2	0	100
Osmanlı kültür, sanat ve estetik anlayışına örnekler verir.	1	0	1	0

Ders	Soru	Doğru	Yanlış	Net	Başarı %	Sınıf Ort.	Kurum Ort.	Genel Ort.
Türkçe	20	7	13	2,67	13	3,32	4,06	6,58
SOSYAL BİLGİLER	10	2	1	1,67	17	0,94	1,73	3,73
Matematik	20	0	12	-4,00	-20	1,15	1,20	3,03
Fen	20	0	5	-1,67	-8	1,80	3,55	6,80
Toplam:	90	9	31	-1,33	-1	9,91	16,10	28,74

Sözel (DİN)	S	D	Y	B%
Din K.ve A.B.				
Ahret hayatının aşamalarını açıklar.	2	0	0	0
Allah in (c.c.) adlı, merhametli ve affedici olması ile ahiret inancı arasında ilişki kurar.	1	0	0	0
İslam da hac ibadetinin önemini ayet ve hadisler ışığında yorumlar.	1	0	0	0
Haccın yapılışını özetler.	2	0	0	0
Kurban ibadetini İslam in yardımıyla ve dayanışmaya verdiği önem açısından değerlendirir.	1	0	0	0
Umre ibadeti ve önemini açıklar.	1	0	0	0
Nâs suresini okur, anlamını söyler.	1	0	0	0
Hz. İsmail in (a.s.) hayatını ana hatlarıyla tanıtır.	1	0	0	0

Soru No	12345678901234567890
Sözel (TÜR)	BDabcbBbaDbbAcbaAd
Cevap Anh.	B BDBCDCBABBCCABDAADAB
Sözel (SOS)	AdB
Cevap Anh.	B AABCCADACB
Sayısal (MAT)	b dc ad badacdb
Cevap Anh.	B ACCDDAABBDBBCCDADDCDA
Sayısal (FEN)	bbc dc
Cevap Anh.	B DAACDDCBCDBCBDBBABA

Sözel (İNG)	S	D	Y	B%
İngilizce				
Students will be able to understand short and simple texts on sports.	1	0	0	0
Students will be able to talk about past events with definite time.	1	0	0	0
Students will be able to write simple pieces to compare people.	1	0	0	0
Students will be able to understand a simple text about appearances, personalities, and comparisons including ex	1	0	0	0
Students will be able to recognize specific information in oral texts dealing with past events and dates.	1	0	0	0
Students will be able to describe past events and experiences.	1	0	0	0
Students will be able to talk about other people s appearances and personalities.	1	0	0	0
Students will be able to ask people questions about characteristics of wild animals.	1	0	0	0
Students will be able to ask questions related to the frequency of events.	1	0	0	0
Students will be able to spot the names of wild animals in simple texts.	1	0	0	0

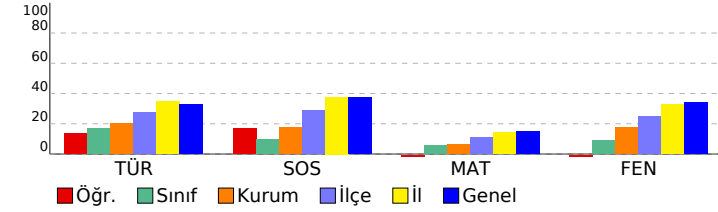

Sayısal (MAT)	S	D	Y	B%
Matematik				
Tam sayılarla toplama ve çıkarma işlemlerini yapar, ilgili problemleri çözer.	3	0	2	0
Rasyonel sayılarla toplama ve çıkarma işlemlerini yapar.	1	0	0	0
Rasyonel sayılarla çarpma ve bölme işlemlerini yapar.	3	0	1	0
Yarım sayı ile bir cebirsel ifadeyi çarpır.	1	0	1	0
Sayı örüntülerinin kuralını harfle ifade eder, kuralı harfle ifade edilen örüntünün istenilen terimini bulur.	1	0	1	0
Tam sayıların kendileri ile tekrarlı çarpımını üslû nicelik olarak ifade eder.	1	0	1	0
Devirli olan ve olmayan ondalık gösterimleri rasyonel sayı olarak ifade eder.	2	0	2	0
Rasyonel sayıların kare ve köklerini hesaplar.	1	0	1	0
Cebirsel ifadelerle toplama ve çıkarma işlemlerini yapar.	1	0	0	0
Eşitliğin korunumu ilkesini anlar.	1	0	1	0
Rasyonel sayılarla çok adimli işlemleri yapar.	1	0	0	0
Rasyonel sayılarla işlem yapmayı gerektiren problemleri çözer.	1	0	0	0
Tam sayılarla işlemler yapmayı gerektiren problemleri çözer.	1	0	0	0
Tam sayılarla çarpma ve bölme işlemlerini yapar.	2	0	2	0

Sayısal (FEN)	S	D	Y	B%
Fen				
Kinetik ve potansiyel enerji türlerinin birbirine dönüşümünden hareketle enerjinin korunmuş olduğunu çıkarır.	2	0	0	0
Fiziksel anlamda yapılan işin, uygulanan kuvvet ve alınan yolla ilişkili olduğunu açıklar.	2	0	0	0
Mayoz ve mitoz arasındaki farkları karşılaştırır.	1	0	0	0
Hücre-doku-organ-sistem-organizma ilişkisini açıklar.	1	0	0	0
Uzay kirliliğinin nedenlerini ifade ederek bu kirliliğin yol açabileceği olası sonuçları tahmin eder.	1	0	0	0
Kütle ve ağırlık kavramlarını karşılaştırır.	1	0	0	0
Geçmişten günümüze atom kavramı ile ilgili düşüncelerin nasıl değiştiğini sorgular.	1	0	0	0
Yıldız kavramını açıklar.	1	0	0	0
Enerjiyi iş kavramı ile ilişkilendirerek, kinetik ve potansiyel enerji olarak sınıflandırır.	2	0	1	0
Sürtünme kuvvetinin kinetik enerji üzerindeki etkisini örneklerle açıklar.	1	0	1	0
Atomun yapısını ve yapısındaki temel parçacıklarını söyler.	1	0	0	0
Hava veya su direncinin etkisini azaltmaya yönelik bir araç tasarlar.	1	0	1	0
Yer çekimini kütle çekimi olarak gök cisimleri temelinde açıklar.	2	0	1	0
Üreme ana hücrelerinde mayozun nasıl gerçekleştiğini model üzerinde gösterir.	1	0	1	0
Hayvan ve bitki hücrelerini, temel kısımları ve görevleri açısından karşılaştırır.	1	0	0	0
Mitozun canlılar için önemini açıklar.	1	0	0	0

SINAV SONUÇ BELGESİ

2023- 7. SINIF GÜÇLENDİREN KURUMSAL DENEME -3

İSTANBUL / EYÜP / Eyüp Açık Kurs							
Öğrenci			Numara	Sınıf			
ELFİDA İL			1065	7D			
Puan Türü	Puan	Genel Ort.	Dereceler				
			Snf	Kurum	İlçe	İl	Genel
LGS	▼ 176,981	285,480	20	328	775	6566	80856
Puanı Hesaplanan:			343	794	6705	82042	
Katılımlar:			22	345	800	6728	82312

Ders	Soru	Doğru	Yanlış	Net	Başarı %	Sınıf Ort.	Kurum Ort.	Genel Ort.
Türkçe	20	6	14	1,33	7	▼ 3,32	▼ 4,06	▼ 6,58
SOSYAL BİLGİLER	10	1	9	-2,00	-20	▼ 0,94	▼ 1,73	▼ 3,73
Din K.ve A.B.	10	3	7	0,67	7	▼ 1,89	▼ 3,47	▼ 5,03
İngilizce	10	6	4	4,67	47	▲ 0,80	▲ 2,09	▲ 3,55
Matematik	20	3	17	-2,67	-13	▼ 1,15	▼ 1,20	▼ 3,03
Fen	20	1	19	-5,33	-27	▼ 1,80	▼ 3,55	▼ 6,80
Toplam:	90	20	70	-3,33	-4	▼ 9,91	▼ 16,10	▼ 28,74

Soru No	12345678901234567890
Sözel (TÜR)	BbcaDaBdaDbdbabcAcdB
Cevap Anh.	B BDBCDCBABBCCABDAADAB
Sözel (SOS)	dcBadcaDBA
Cevap Anh.	B AABCCADACB
Sözel (DİN)	BaBACdabcB
Cevap Anh.	B BDBADCCABC
Sözel (İNG)	AbDCaBdcAD
Cevap Anh.	B ACDCBBADAD
Sayısal (MAT)	AdbacbdacbdcabcdCbA
Cevap Anh.	B ACCDDAABBDBABCCDADCD
Sayısal (FEN)	accabcacbcabdBcadbab
Cevap Anh.	B DAACDDCBCBACBDBBABA

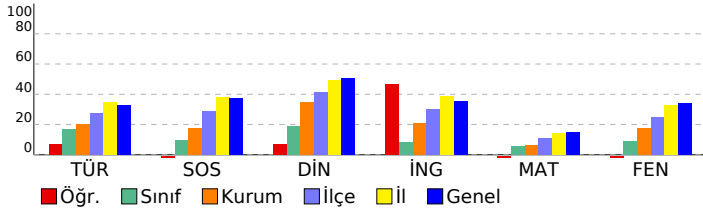

DERSLERE GÖRE BAŞARI ANALİZİ

Sözel (TÜR)

Türkçe	S	D	Y	B%
Okudukları ile ilgili çıkarımlarda bulunur.	3	1	2	33
Metnin konusunu belirler.	1	0	1	0
Metnin ana fikrin/ana duygusunu belirler.	1	0	1	0
Bağlamdan hareketle bilmediği kelime ve kelime gruplarının anlamını tahmin eder.	1	1	0	100
Yazdıklarını düzenler.	2	0	2	0
Metindeki iş ve işlem basamaklarını kavrar.	1	0	1	0
Çekim eklerinin işlevlerini ayrt eder.	2	1	1	50
Grafik, tablo ve çizelgeyle sunulan bilgileri yorumlar.	1	0	1	0
Metinle ilgili sorular sorar.	1	0	1	0
Medya metinlerini değerlendirir.	1	1	0	100
Fillerin anlam özelliklerini fark eder.	1	0	1	0
Görsellerle ilgili sorulan cevaplar.	2	2	0	100
Metinde ele alınan sorunlara farklı çözümler üretir.	1	0	1	0
Metindeki yardımcı fikirleri belirler.	2	0	2	0

Sözel (SOS)

SOSYAL BİLGİLER

SOSYAL BİLGİLER	S	D	Y	B%
Osmanlı Devleti nin siyasi güç olarak ortaya çıkış sürecini ve bu süreci etkileyen faktörleri açıklar.	1	0	1	0
Medyanın sosyal değişim ve etkileşimdeki rolünü tartışır.	1	0	1	0
Osmanlı Devleti nin fetih siyasetini örnekler üzerinden analiz eder.	2	0	2	0
Bireysel ve toplumsal ilişkilerde olumlu iletişim yollarını kullanır.	1	0	1	0
Osmanlı Devleti nde islahat hareketleri sonucu ortaya çıkan kurumlardan hareketle toplumsal ve ekonomik değişimi açıklar.	1	0	1	0
Avrupa daki gelişmelerle bağlantılı olarak Osmanlı Devleti ni değişime zorlayan süreçleri kavrar.	1	0	1	0
Örnek incelemeler yoluyla geçmişten günümüze, yerleşmeyi etkileyen faktörler hakkında çıkarımlarda bulunur.	2	1	1	50
Osmanlı kültür, sanat ve estetik anlayışına örnekler verir.	1	0	1	0

Sözel (DİN)

Din K.ve A.B.

Din K.ve A.B.	S	D	Y	B%
Ahiret hayatının aşamalarını açıklar.	2	0	2	0
Allah ın (c.c.) adli, merhametli ve affedicisi olması ile ahiret inancı arasında ilişki kurar.	1	0	1	0
İslam da hac ibadetinin önemini ayet ve hadisler ışığında yorumlar.	1	0	1	0
Haccın yapılışını özetler.	2	1	1	50
Kurban ibadetini İslam ın yardımıyla ve dayanışmaya verdiği önem açısından değerlendirir.	1	0	1	0
Umre ibadeti ve önemini açıklar.	1	0	1	0
Nâs suresini okur, anlamını söyler.	1	1	0	100
Hız. İsmail ın (a.s.) hayatını ana hatlarıyla tanıtır.	1	1	0	100

Sözel (İNG)

İngilizce

İngilizce	S	D	Y	B%
Students will be able to understand short and simple texts on sports.	1	1	0	100
Students will be able to talk about past events with definite time.	1	1	0	100
Students will be able to write simple pieces to compare people.	1	0	1	0
Students will be able to understand a simple text about appearances, personalities, and comparisons including ex...	1	0	1	0
Students will be able to recognize specific information in oral texts dealing with past events and dates.	1	1	0	100
Students will be able to describe past events and experiences.	1	0	1	0
Students will be able to talk about other people s appearances and personalities.	1	1	0	100
Students will be able to ask people questions about characteristics of wild animals.	1	1	0	100
Students will be able to ask questions related to the frequency of events.	1	0	1	0
Students will be able to spot the names of wild animals in simple texts.	1	1	0	100

Sayısal (MAT)

Matematik	S	D	Y	B%
Tam sayılarla toplama ve çıkarma işlemlerini yapar, ilgili problemleri çözer.	3	1	2	33
Rasyonel sayılarla toplama ve çıkarma işlemlerini yapar.	1	0	1	0
Rasyonel sayılarla çarpma ve bölme işlemlerini yapar.	3	1	2	33
Bir doğal sayı ile bir cebirsel ifadeyi çarpır.	1	0	1	0
Sayı örüntülerinin kuralını harfle ifade eder, kuralı harfle ifade edilen örüntünün istenilen terimini bulur.	1	0	1	0
Tam sayıların kendileri ile tekrarlı çarpımını üslü nicelik olarak ifade eder.	1	0	1	0
Devirli olan ve olmayan ondalık gösterimleri rasyonel sayı olarak ifade eder.	2	0	2	0
Rasyonel sayıların kare ve köklerini hesaplar.	1	0	1	0
Cebirsel ifadelerle toplama ve çıkarma işlemlerini yapar.	1	0	1	0
Eşitliğin korunumu ilkesini anlar.	1	0	1	0
Rasyonel sayılarla çok adımlı işlemlerini yapar.	1	0	1	0
Rasyonel sayılarla işlem yapmayı gerektiren problemleri çözer.	1	0	1	0
Tam sayılarla işlemler yapmayı gerektiren problemleri çözer.	1	0	1	0
Tam sayılarla çarpma ve bölme işlemlerini yapar.	2	1	1	50

Sayısal (FEN)

Fen	S	D	Y	B%
Kinetik ve potansiyel enerji türlerinin birbirine dönüşümünden hareketle enerjinin korunmuş olduğunu çıkarır.	2	0	2	0
Fiziksel anlamda yapılan işin, uygulanan kuvvet ve alınan yolla ilişkili olduğunu açıklar.	2	0	2	0
Mayoz ve mitoz arasındaki farkları karşılaştırır.	1	0	1	0
Hücre-doku-organ-sistem-organizma ilişkisini açıklar.	1	0	1	0
Uzay kirliliğinin nedenlerini ifade ederek bu kirliliğin yol açabileceği olası sonuçları tahmin eder.	1	0	1	0
Kütle ve ağırlık kavramlarını karşılaştırır.	1	1	0	100
Geçmişten günümüze atom kavramı ile ilgili düşüncelerin nasıl değiştiğini sorgular.	1	0	1	0
Yıldız kavramını açıklar.	1	0	1	0
Enerjiyi iş kavramı ile ilişkilendirerek, kinetik ve potansiyel enerji olarak sınıflandırır.	2	0	2	0
Sürtünme kuvvetinin kinetik enerji üzerindeki etkisini örneklerle açıklar.	1	0	1	0
Atomun yapısını ve yapısındaki temel parçacıklarını söyler.	1	0	1	0
Hava veya su direncinin etkisini azaltmaya yönelik bir araç tasarlar.	1	0	1	0
Yer çekimini kütle çekimi olarak gök cisimleri temelinde açıklar.	2	0	2	0
Üreme ana hücrelerinde mayozun nasıl gerçekleştiğini model üzerinde gösterir.	1	0	1	0
Hayvan ve bitki hücrelerini, temel kısımları ve görevleri açısından karşılaştırır.	1	0	1	0
Mitozun canlılar için önemini açıklar.	1	0	1	0

SINAV SONUÇ BELGESİ

2023- 7. SINIF GÜÇLENDİREN KURUMSAL DENEME -3

İSTANBUL / EYÜP / Eyüp Açık Kurs

DERSLERE GÖRE BAŞARI ANALİZİ

Öğrenci	Numara	Sınıf
ENES TAŞ	1159	7D

Sözel (TÜR)		S	D	Y	B%
Türkçe					
Okudukları ile ilgili çıkarımlarda bulunur.					
Metnin konusunu belirler.					
Metnin ana fikrini/ana duygusunu belirler.					
Bağlamdan hareketle bilmediği kelime ve kelime gruplarının anlamını tahmin eder.					
Yazdıklarını düzenler.					
Metindeki iş ve işlem basamaklarını kavrar.					
Çekim eklerinin işlevlerini ayrt eder.					
Grafik, tablo ve çizimlerle sunulan bilgileri yorumlar.					
Metinle ilgili sorular sorar.					
Medya metinlerini değerlendirir.					
Filiillerin anlam özelliklerini fark eder.					
Görsellerle ilgili sorulan cevaplar.					
Metinde ele alınan sorunlara farklı çözümler üretir.					
Metindeki yardımcı fikirleri belirler.					

Puan Türü	Puan	Genel Ort.	Dereceler				
			Snf	Kurum	İlçe	İl	Genel
LGS	▼ 205,293	285,480	14	258	660	5946	72518
Puanı Hesaplanan:			343	794	6705	82042	
Katılımlar:			22	345	800	6728	82312

Sözel (SOS)		S	D	Y	B%
SOSYAL BİLGİLER					
Osmanlı Devleti nin siyasi güç olarak ortaya çıkış sürecini ve bu süreci etkileyen faktörleri açıklar.					
Medyanın sosyal değişim ve etkileşimdeki rolünü tartışır.					
Osmanlı Devleti nin fetih siyasetini örnekler üzerinden analiz eder.					
Bireysel ve toplumsal ilişkilerde olumlu iletişim yollarını kullanır.					
Osmanlı Devleti nde islahat hareketleri sonucu ortaya çıkan kurumlardan hareketle toplumsal ve ekonomik değişim Avrupalı gelişmelerle bağlantılı olarak Osmanlı Devleti ni değişime zorlayan süreçleri kavrar.					
Örnek incelemeler yoluyla geçmişten günümüze, yerleşmeyi etkileyen faktörler hakkında çıkarımlarda bulunur.					
Osmanlı kültür, sanat ve estetik anlayışına örnekler verir.					

Ders	Soru	Doğru	Yanlış	Net	Başarı %	Sınıf Ort.	Kurum Ort.	Genel Ort.
Türkçe	20	5	15	0,00	0	▼ 3,32	▼ 4,06	▼ 6,58
SOSYAL BİLGİLER	10	5	5	3,33	33	▲ 0,94	▲ 1,73	▼ 3,73
Din K.ve A.B.	10	0	10	-3,33	-33	▼ 1,89	▼ 3,47	▼ 5,03
İngilizce	10	5	5	3,33	33	▲ 0,80	▲ 2,09	▼ 3,55
Toplam:	90	15	35	3,33	4	▼ 9,91	▼ 16,10	▼ 28,74

Sözel (DİN)		S	D	Y	B%
Din K.ve A.B.					
Ahiret hayatının aşamalarını açıklar.					
Allah in (c.c.) adlı, merhametli ve affedici olması ile ahiret inancını arasında ilişki kurar.					
İslam da hac ibadetinin önemini ayet ve hadisler ışığında yorumlar.					
Haccın yapılışını özetler.					
Kurban ibadetini İslam in yardımıyla ve dayanışmaya verdiği önem açısından değerlendirir.					
Umre ibadeti ve önemini açıklar.					
Nâs suresini okur, anlamını söyler.					
Hz. İsmail in (a.s.) hayatını ana hatlarıyla tanıtır.					

Soru No	12345678901234567890
Sözel (TÜR)	BDaCaddccaaCdcBAdcdc
Cevap Anh.	B BDBCDCBABBCCABDAADAB
Sözel (SOS)	AbcdCAccCB
Cevap Anh.	B AABCCADACB
Sözel (DİN)	abcdcadcdb
Cevap Anh.	B BDBADCCABC
Sözel (İNG)	ACcdBBccAb
Cevap Anh.	B ACDCBBADAD

Sözel (İNG)		S	D	Y	B%
İngilizce					
Students will be able to understand short and simple texts on sports.					
Students will be able to talk about past events with definite time.					
Students will be able to write simple pieces to compare people.					
Students will be able to understand a simple text about appearances, personalities, and comparisons including ex					
Students will be able to recognize specific information in oral texts dealing with past events and dates.					
Students will be able to describe past events and experiences.					
Students will be able to talk about other people s appearances and personalities.					
Students will be able to ask people questions about characteristics of wild animals.					
Students will be able to ask questions related to the frequency of events.					
Students will be able to spot the names of wild animals in simple texts.					

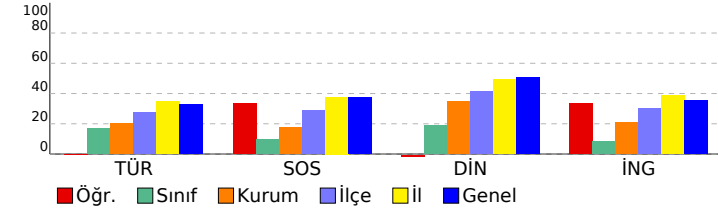

Sayısal (MAT)		S	D	Y	B%
Matematik					
Tam sayılarla toplama ve çıkarma işlemlerini yapar, ilgili problemleri çözer.					
Rasyonel sayılarla toplama ve çıkarma işlemlerini yapar.					
Rasyonel sayılarla çarpma ve bölme işlemlerini yapar.					
Bir doğal sayı ile bir cebirsel ifadeyi çarpır.					
Sayı örüntülerinin kuralını harfle ifade eder, kuralı harfle ifade edilen örüntünün istenilen terimini bulur.					
Tam sayıların kendileri ile tekrarlı çarpımını üslû nicelik olarak ifade eder.					
Devirli olan ve olmayan ondalık gösterimleri rasyonel sayı olarak ifade eder.					
Rasyonel sayıların kare ve köklerini hesaplar.					
Cebirsel ifadelerle toplama ve çıkarma işlemleri yapar.					
Eşitliğin korunumu ilkesini anlar.					
Rasyonel sayılarla çok adimli işlemleri yapar.					
Rasyonel sayılarla işlem yapmayı gerektiren problemleri çözer.					
Tam sayılarla işlemler yapmayı gerektiren problemleri çözer.					
Tam sayılarla çarpma ve bölme işlemlerini yapar.					

Sayısal (FEN)		S	D	Y	B%
Fen					
Kinetik ve potansiyel enerji türlerinin birbirine dönüşümünden hareketle enerjinin korunduğu sonucunu çıkarır.					
Fiziksel anlamda yapılan işin, uygulanan kuvvet ve alınan yolla ilişkili olduğunu açıklar.					
Mayoz ve mitoz arasındaki farkları karşılaştırır.					
Hücre-doku-organ-sistem-organizma ilişkisini açıklar.					
Uzay kirliliğinin nedenlerini ifade ederek bu kirliliğin yol açabileceği olası sonuçları tahmin eder.					
Kütle ve ağırlık kavramlarını karşılaştırır.					
Geçmişten günümüze atom kavramı ile ilgili düşüncelerin nasıl değiştiğini sorgular.					
Yıldız kavramını açıklar.					
Enerjiyi iş kavramı ile ilişkilendirerek, kinetik ve potansiyel enerji olarak sınıflandırır.					
Sürtünme kuvvetinin kinetik enerji üzerindeki etkisini örneklerle açıklar.					
Atomun yapısını ve yapısındaki temel parçacıklarını söyler.					
Hava veya su direncinin etkisini azaltmaya yönelik bir araç tasarlar.					
Yer çekimini kütle çekimi olarak gök cisimleri temelinde açıklar.					
Üreme ana hücrelerinde mayozun nasıl gerçekleştiğini model üzerinde gösterir.					
Hayvan ve bitki hücrelerini, temel kısımları ve görevleri açısından karşılaştırır.					
Mitozun canlılar için önemini açıklar.					

SINAV SONUÇ BELGESİ

2023- 7. SINIF GÜÇLENDİREN KURUMSAL DENEME -3

İSTANBUL / EYÜP / Eyüp Açık Kurs

DERSLERE GÖRE BAŞARI ANALİZİ

Öğrenci	Numara	Sınıf
ESLEM AKSU	1173	7D

Sözel (TÜR)	S	D	Y	B%
Türkçe				
Okudukları ile ilgili çıkarımlarda bulunur.	3	1	2	33
Metnin konusunu belirler.	1	0	1	0
Metnin ana fikrini/ana duygusunu belirler.	1	0	1	0
Bağlamdan hareketle bilmediği kelime ve kelime gruplarının anlamını tahmin eder.	1	0	1	0
Yazdıklarını düzenler.	2	2	0	100
Metindeki iş ve işlem basamaklarını kavrar.	1	1	0	100
Çekim eklerinin işlevlerini ayrt eder.	2	1	1	50
Grafik, tablo ve çizelgeyle sunulan bilgileri yorumlar.	1	0	1	0
Metinle ilgili sorular sorar.	1	0	1	0
Medya metinlerini değerlendirir.	1	0	1	0
Fillerin anlam özelliklerini fark eder.	1	0	1	0
Görsellerle ilgili sorulan cevaplar.	2	2	0	100
Metinde ele alınan sorunlara farklı çözümler üretir.	1	0	1	0
Metindeki yardımcı fikirleri belirler.	2	0	2	0

Puan Türü	Puan	Genel Ort.	Dereceler				
			Snf	Kurum	İlçe	İl	Genel
LGS	▼ 239,893	285,480	10	168	480	4691	55750
Puanı Hesaplanan:			343	794	6705	82042	
Katılımlar:			22	345	800	6728	82312

Sözel (SOS)	S	D	Y	B%
SOSYAL BİLGİLER				
Osmanlı Devleti nin siyasi güç olarak ortaya çıkış sürecini ve bu süreci etkileyen faktörleri açıklar.	1	0	1	0
Medyanın sosyal değişim ve etkileşimdeki rolünü tartışır.	1	0	1	0
Osmanlı Devleti nin fetih siyasetini örnekler üzerinden analiz eder.	2	1	1	50
Bireysel ve toplumsal ilişkilerde olumlu iletişim yollarını kullanır.	1	1	0	100
Osmanlı Devleti nde islahat hareketleri sonucu ortaya çıkan kurumlardan hareketle toplumsal ve ekonomik değişim	1	1	0	100
Avrupa daki gelişmelerle bağlantılı olarak Osmanlı Devleti ni değişime zorlayan süreçleri kavrar.	1	1	0	100
Örnek incelemeler yoluyla geçmişten günümüze, yerleşmeyi etkileyen faktörler hakkında çıkarımlarda bulunur.	2	1	1	50
Osmanlı kültür, sanat ve estetik anlayışına örnekler verir.	1	0	1	0

Ders	Soru	Doğru	Yanlış	Net	Başarı %	Sınıf Ort.	Kurum Ort.	Genel Ort.
Türkçe	20	7	13	2,67	13	▼ 3,32	▼ 4,06	▼ 6,58
SOSYAL BİLGİLER	10	5	5	3,33	33	▲ 0,94	▲ 1,73	▼ 3,73
Din K.ve A.B.	10	4	6	2,00	20	▲ 1,89	▼ 3,47	▼ 5,03
İngilizce	10	2	8	-0,67	-7	▼ 0,80	▼ 2,09	▼ 3,55
Matematik	20	6	14	1,33	7	▲ 1,15	▲ 1,20	▼ 3,03
Fen	20	8	12	4,00	20	▲ 1,80	▲ 3,55	▼ 6,80
Toplam:	90	32	58	12,67	14	▲ 9,91	▼ 16,10	▼ 28,74

Sözel (DİN)	S	D	Y	B%
Din K.ve A.B.				
Ahiret hayatının aşamalarını açıklar.	2	0	2	0
Allah in (c.c.) adlı, merhametli ve affedici olması ile ahiret inancını arasında ilişki kurar.	1	0	1	0
İslam da hac ibadetinin önemini ayet ve hadisler ışığında yorumlar.	1	1	0	100
Haccın yapılmasını özetler.	2	1	1	50
Kurban ibadetini İslam in yardımıyla ve dayanışmaya verdiği önem açısından değerlendirir.	1	0	1	0
Umre ibadeti ve önemini açıklar.	1	0	1	0
Nâs suresini okur, anlamını söyler.	1	0	1	0
Hız. İsmail in (a.s.) hayatını ana hatlarıyla tanıtır.	1	1	0	100

Soru No 12345678901234567890

Sözel (TÜR) dbbcADBdCdcBcdBbacB

Cevap Anh. A BADAADBACDBABCDDB

Sözel (SOS) cdbDACCbCd

Cevap Anh. A BCADACCBA

Sözel (DİN) dBACdbdBcd

Cevap Anh. A CBACCDABDB

Sözel (İNG) bcadBcdCb

Cevap Anh. A DADABBCCDA

Sayısal (MAT) bbCDccaBcdBcdAbDbCdb

Cevap Anh. A ADCDADCBBADBBAAADCCCA

Sayısal (FEN) ABcdBcdBcbcdBCDcadAc

Cevap Anh. A ABABDBBACBDCBCDDCAAD

Sözel (İNG)	S	D	Y	B%
İngilizce				
Students will be able to understand short and simple texts on sports.	1	0	1	0
Students will be able to talk about past events with definite time.	1	0	1	0
Students will be able to write simple pieces to compare people.	1	0	1	0
Students will be able to understand a simple text about appearances, personalities, and comparisons including ex	1	0	1	0
Students will be able to recognize specific information in oral texts dealing with past events and dates.	1	1	0	100
Students will be able to describe past events and experiences.	1	0	1	0
Students will be able to talk about other people s appearances and personalities.	1	0	1	0
Students will be able to ask people questions about characteristics of wild animals.	1	0	1	0
Students will be able to ask questions related to the frequency of events.	1	1	0	100
Students will be able to spot the names of wild animals in simple texts.	1	0	1	0

Sayısal (MAT)	S	D	Y	B%
Matematik				
Tam sayılarla toplama ve çıkarma işlemlerini yapar, ilgili problemleri çözer.	3	0	3	0
Rasyonel sayılarla toplama ve çıkarma işlemlerini yapar.	1	0	1	0
Rasyonel sayılarla çarpma ve bölme işlemlerini yapar.	3	1	2	33
Bir doğal sayı ile bir cebirsel ifadeyi çarpır.	1	1	0	100
Sayı örüntülerinin kuralını harfle ifade eder, kuralı harfle ifade edilen örüntünün istenilen terimini bulur.	1	1	0	100
Tam sayıların kendileri ile tekrarlı çarpımını üslü nicelik olarak ifade eder.	1	0	1	0
Devirli olan ve olmayan ondalık gösterimleri rasyonel sayı olarak ifade eder.	2	2	0	100
Rasyonel sayıların kare ve köklerini hesaplar.	1	0	1	0
Cebirsel ifadelerle toplama ve çıkarma işlemlerini yapar.	1	0	1	0
Eşitliğin korunumu ilkesini anlar.	1	0	1	0
Rasyonel sayılarla çok adımlı işlemleri yapar.	1	1	0	100
Rasyonel sayılarla işlem yapmayı gerektiren problemleri çözer.	1	0	1	0
Tam sayılarla işlemler yapmayı gerektiren problemleri çözer.	1	1	0	100
Tam sayılarla çarpma ve bölme işlemlerini yapar.	2	1	1	50

Sayısal (FEN)	S	D	Y	B%
Fen				
Kinetik ve potansiyel enerji türlerinin birbirine dönüşümünden hareketle enerjinin bulunduğu sonucunu çıkarır.	2	1	1	50
Fiziksel anlamda yapılan işin, uygulanan kuvvet ve alınan yolla ilişkili olduğunu açıklar.	2	2	0	100
Mayoz ve mitoz arasındaki farkları karşılaştırır.	1	0	1	0
Hücre-doku-organ-sistem-organizma ilişkisini açıklar.	1	0	1	0
Uzay kirliliğinin nedenlerini ifade ederek bu kirliliğin yol açabileceği olası sonuçları tahmin eder.	1	0	1	0
Kütle ve ağırlık kavramlarını karşılaştırır.	1	0	1	0
Geçmişten günümüze atom kavramı ile ilgili düşüncelerin nasıl değiştiğini sorgular.	1	0	1	0
Yıldız kavramını açıklar.	1	1	0	100
Enerjiyi iş kavramı ile ilişkilendirerek, kinetik ve potansiyel enerji olarak sınıflandırır.	2	1	1	50
Sürtünme kuvvetinin kinetik enerji üzerindeki etkisini örneklerle açıklar.	1	0	1	0
Atomun yapısını ve yapısındaki temel parçacıklarını söyler.	1	1	0	100
Hava veya su direncinin etkisini azaltmaya yönelik bir araç tasarlar.	1	1	0	100
Yer çekimini kütle çekimi olarak gök cisimleri temelinde açıklar.	2	1	1	50
Üreme ana hücrelerinde mayozun nasıl gerçekleştiğini model üzerinde gösterir.	1	0	1	0
Hayvan ve bitki hücrelerini, temel kısımları ve görevleri açısından karşılaştırır.	1	0	1	0
Mitozun canlılar için önemini açıklar.	1	0	1	0

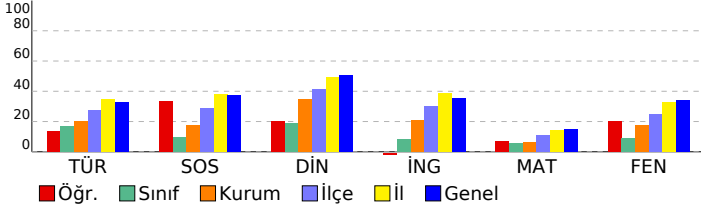

SINAV SONUÇ BELGESİ

2023- 7. SINIF GÜÇLENDİREN KURUMSAL DENEME -3

İSTANBUL / EYÜP / Eyüp Açık Kurs

DERSLERE GÖRE BAŞARI ANALİZİ

Öğrenci	Numara	Sınıf
İBRAHİM DEMİRAL	1074	7D

Sözel (TÜR)				
Türkçe	S	D	Y	B%
Okudukları ile ilgili çıkarımlarda bulunur.	3	3	0	100
Metnin konusunu belirler.	1	1	0	100
Metnin ana fikrin/ana duygusunu belirler.	1	1	0	100
Bağlamdan hareketle bilmediği kelime ve kelime gruplarının anlamını tahmin eder.	1	1	0	100
Yazdıklarını düzenler.	2	0	2	0
Metindeki iş ve işlem basamaklarını kavrar.	1	1	0	100
Çekim eklerinin işlevlerini ayrt eder.	2	2	0	100
Grafik, tablo ve çizelgeyle sunulan bilgileri yorumlar.	1	0	1	0
Metinle ilgili sorular sorar.	1	1	0	100
Medya metinlerini değerlendirir.	1	1	0	100
Fillerin anlam özelliklerini fark eder.	1	0	1	0
Görsellerle ilgili sorulan cevaplar.	2	0	0	0
Metinde ele alınan sorunlara farklı çözümler üretir.	1	0	0	0
Metindeki yardımcı fikirleri belirler.	2	0	0	0

Puan Türü	Puan	Genel Ort.	Dereceler				
			Snf	Kurum	İlçe	İl	Genel
LGS	▼ 277,781	285,480	3	85	298	3351	39942
Puanı Hesaplanan:			343	794	6705	82042	
Katılımlar:			22	345	800	6728	82312

Sözel (SOS)				
SOSYAL BİLGİLER	S	D	Y	B%
Osmanlı Devleti nin siyasi güç olarak ortaya çıkış sürecini ve bu süreci etkileyen faktörleri açıklar.	1	0	1	0
Medyanın sosyal değişim ve etkileşimdeki rolünü tartışır.	1	0	1	0
Osmanlı Devleti nin fetih siyasetini örnekler üzerinden analiz eder.	2	0	1	0
Bireysel ve toplumsal ilişkilerde olumlu iletişim yollarını kullanır.	1	1	0	100
Osmanlı Devleti nde islahat hareketleri sonucu ortaya çıkan kurumlardan hareketle toplumsal ve ekonomik değişim	1	1	0	100
Avrupa daki gelişmelerle bağlantılı olarak Osmanlı Devleti ni değişime zorlayan süreçleri kavrar.	1	0	1	0
Örnek incelemeler yoluyla geçmişten günümüze, yerleşmeyi etkileyen faktörler hakkında çıkarımlarda bulunur.	2	0	1	0
Osmanlı kültür, sanat ve estetik anlayışına örnekler verir.	1	1	0	100

Ders	Soru	Doğru	Yanlış	Net	Başarı %	Sınıf Ort.	Kurum Ort.	Genel Ort.
Türkçe	20	11	4	9,67	48	▲ 3,32	▲ 4,06	▲ 6,58
SOSYAL BİLGİLER	10	4	4	2,67	27	▲ 0,94	▲ 1,73	▼ 3,73
Din K.ve A.B.	10	4	6	2,00	20	▲ 1,89	▼ 3,47	▼ 5,03
İngilizce	10	4	4	2,67	27	▲ 0,80	▲ 2,09	▼ 3,55
Matematik	20	1	4	-0,33	-2	▼ 1,15	▼ 1,20	▼ 3,03
Fen	20	10	6	8,00	40	▲ 1,80	▲ 3,55	▲ 6,80
Toplam:	90	34	28	24,67	27	▲ 9,91	▲ 16,10	▼ 28,74

Sözel (DİN)				
Din K.ve A.B.	S	D	Y	B%
Ahret hayatının aşamalarını açıklar.	2	0	2	0
Allah in (c.c.) adlı, merhametli ve affedicisi olması ile ahiret inancını arasında ilişki kurar.	1	1	0	100
İslam da hac ibadetinin önemini ayet ve hadisler ışığında yorumlar.	1	1	0	100
Haccın yapıldığını özetler.	2	0	2	0
Kurban ibadetini İslam in yardımıyla ve dayanışmaya verdiği önem açısından değerlendirir.	1	1	0	100
Umre ibadeti ve önemini açıklar.	1	0	1	0
Nâs suresini okur, anlamını söyler.	1	0	1	0
Hız. İsmail in (a.s.) hayatını ana hatlarıyla tanıtır.	1	1	0	100

Soru No: 12345678901234567890

Sözel (TÜR) : BADAcDBACbDdABd
Cevap Anh. : A BADAADBACCDBABCDDB

Sözel (SOS) : ab DdCcDdA
Cevap Anh. : A BCADACCBA

Sözel (DİN) : dBAAcDbBba
Cevap Anh. : A CBACCDABDB

Sözel (İNG) : DAcD Bd aA
Cevap Anh. : A DADABBCDCA

Sayısal (MAT) : c c C d c
Cevap Anh. : A ADCDADCBADBBAAADCCCA

Sayısal (FEN) : ABAdDBdCbBa bD Aa
Cevap Anh. : A ABABDBACBDCBCDDCAAD

Sözel (İNG)				
İngilizce	S	D	Y	B%
Students will be able to understand short and simple texts on sports.	1	1	0	100
Students will be able to talk about past events with definite time.	1	1	0	100
Students will be able to write simple pieces to compare people.	1	0	1	0
Students will be able to understand a simple text about appearances, personalities, and comparisons including ex	1	0	1	0
Students will be able to recognize specific information in oral texts dealing with past events and dates.	1	0	0	0
Students will be able to describe past events and experiences.	1	1	0	100
Students will be able to talk about other people s appearances and personalities.	1	0	1	0
Students will be able to ask people questions about characteristics of wild animals.	1	0	0	0
Students will be able to ask questions related to the frequency of events.	1	0	1	0
Students will be able to spot the names of wild animals in simple texts.	1	1	0	100

Sayısal (MAT)				
Matematik	S	D	Y	B%
Tam sayılarla toplama ve çıkarma işlemlerini yapar, ilgili problemleri çözer.	3	1	1	33
Rasyonel sayılarla toplama ve çıkarma işlemlerini yapar.	1	0	0	0
Rasyonel sayılarla çarpma ve bölme işlemlerini yapar.	3	0	0	0
Bir doğal sayı ile bir cebirsel ifadeyi çarpır.	1	0	0	0
Sayı örüntülerinin kuralını harfle ifade eder, kuralı harfle ifade edilen örüntünün istenilen terimini bulur.	1	0	1	0
Tam sayıların kendileri ile tekrarlı çarpımını üslü nicelik olarak ifade eder.	1	0	0	0
Devirli olan ve olmayan ondalık gösterimleri rasyonel sayı olarak ifade eder.	2	0	1	0
Rasyonel sayıların kare ve köklerini hesaplar.	1	0	0	0
Cebirsel ifadelerle toplama ve çıkarma işlemleri yapar.	1	0	0	0
Eşitliğin korunumu ilkesini anlar.	1	0	0	0
Rasyonel sayılarla çok adımlı işlemleri yapar.	1	0	0	0
Rasyonel sayılarla işlem yapmayı gerektiren problemleri çözer.	1	0	0	0
Tam sayılarla işlemler yapmayı gerektiren problemleri çözer.	1	0	0	0
Tam sayılarla çarpma ve bölme işlemlerini yapar.	2	0	1	0

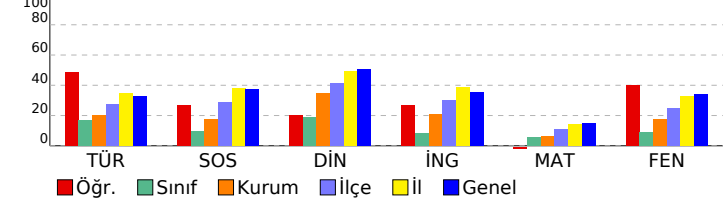

Sayısal (FEN)				
Fen	S	D	Y	B%
Kinetik ve potansiyel enerji türlerinin birbirine dönüşümünden hareketle enerjinin korunduğu sonucunu çıkarır.	2	2	0	100
Fiziksel anlamda yapılan işin, uygulanan kuvvet ve alınan yolla ilişkili olduğunu açıklar.	2	2	0	100
Mayoz ve mitoz arasındaki farkları karşılaştırır.	1	0	1	0
Hücre-doku-organ-sistem-organizma ilişkisini açıklar.	1	1	0	100
Uzay kirliliğinin nedenlerini ifade ederek bu kirliliğin yol açabileceği olası sonuçları tahmin eder.	1	1	0	100
Kütle ve ağırlık kavramlarını karşılaştırır.	1	1	0	100
Geçmişten günümüze atom kavramı ile ilgili düşüncelerin nasıl değiştiğini sorgular.	1	0	1	0
Yıldız kavramını açıklar.	1	1	0	100
Enerjiyi iş kavramı ile ilişkilendirerek, kinetik ve potansiyel enerji olarak sınıflandırır.	2	0	2	0
Sürtünme kuvvetinin kinetik enerji üzerindeki etkisini örneklerle açıklar.	1	0	1	0
Atomun yapısını ve yapısındaki temel parçacıklarını söyler.	1	0	0	0
Hava veya su direncinin etkisini azaltmaya yönelik bir araç tasarlar.	1	1	0	100
Yer çekimini kütle çekimi olarak gök cisimleri temelinde açıklar.	2	1	0	50
Üreme ana hücrelerinde mayozun nasıl gerçekleştiğini model üzerinde gösterir.	1	0	1	0
Hayvan ve bitki hücrelerini, temel kısımları ve görevleri açısından karşılaştırır.	1	0	0	0
Mitozun canlılar için önemini açıklar.	1	0	1	0

SINAV SONUÇ BELGESİ

2023- 7. SINIF GÜÇLENDİREN KURUMSAL DENEME -3

İSTANBUL / EYÜP / Eyüp Açık Kurs

DERSLERE GÖRE BAŞARI ANALİZİ

Öğrenci	Numara	Sınıf
İBRAHİM SEZER	1551	7D

Puan Türü	Puan	Genel Ort.	Dereceler				
			Snf	Kurum	İlçe	İl	Genel
LGS	197,740	285,480	17	287	705	6180	75713
Puanı Hesaplanan:			343	794	6705	82042	
Katılımlar:			22	345	800	6728	82312

Ders	Soru	Doğru	Yanlış	Net	Başarı %	Sınıf Ort.	Kurum Ort.	Genel Ort.	
Türkçe	20	4	16	-1,33	-7	3,32	4,06	6,58	
SOSYAL BİLGİLER	10	3	7	0,67	7	0,94	1,73	3,73	
Din K.ve A.B.	10	4	6	2,00	20	1,89	3,47	5,03	
İngilizce	10	5	5	3,33	33	0,80	2,09	3,55	
Matematik	20	2	10	-1,33	-7	1,15	1,20	3,03	
Toplam:		90	18	44	3,33	4	9,91	16,10	28,74

Soru No	12345678901234567890
Sözel (TÜR)	BadaCdabcDaCbBadcabc
Cevap Anh.	B BDBCDCBABBCCABDAADAB
Sözel (SOS)	bAcbbcdAda
Cevap Anh.	B AABCCADACB
Sözel (DİN)	BDaAbdCcabc
Cevap Anh.	B BDBADCCABC
Sözel (İNG)	AdbCccAbAD
Cevap Anh.	B ACDCBBADAD
Sayısal (MAT)	AbCbcbdacabd
Cevap Anh.	B ACCDDAABBDABBCCDADCDA

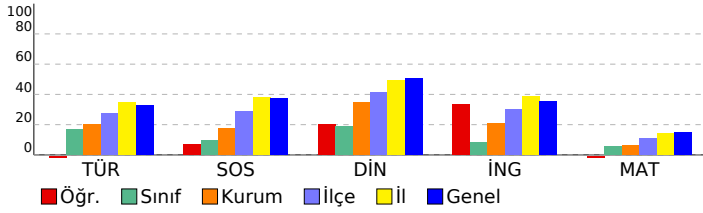

Sözel (TÜR)	S	D	Y	B%
Türkçe	3	1	2	33
Okudukları ile ilgili çıkarımlarda bulunur.	1	0	1	0
Metnin konusunu belirler.	1	0	1	0
Metnin ana fikrini/ana duygusunu belirler.	1	0	1	0
Bağlamdan hareketle bilmediği kelime ve kelime gruplarının anlamını tahmin eder.	1	0	1	0
Yazdıklarını düzenler.	2	0	2	0
Metindeki iş ve işlem basamaklarını kavrar.	1	0	1	0
Çekim eklerinin işlevlerini ayrt eder.	2	2	0	100
Grafik, tablo ve çizelgeyle sunulan bilgileri yorumlar.	1	0	1	0
Metinle ilgili sorular sorar.	1	0	1	0
Medya metinlerini değerlendirir.	1	0	1	0
Fillerin anlam özelliklerini fark eder.	1	0	1	0
Görsellerle ilgili sorulan cevaplar.	2	1	1	50
Metinde ele alınan sorunlara farklı çözümler üretir.	1	0	1	0
Metindeki yardımcı fikirleri belirler.	2	0	2	0

Sözel (SOS)	S	D	Y	B%
SOSYAL BİLGİLER	1	0	1	0
Osmanlı Devleti nin siyasi güç olarak ortaya çıkış sürecini ve bu süreci etkileyen faktörleri açıklar.	1	0	1	0
Medyanın sosyal değişim ve etkileşimdeki rolünü tartışır.	1	0	1	0
Osmanlı Devleti nin fetih siyasetini örnekler üzerinden analiz eder.	2	1	1	50
Bireysel ve toplumsal ilişkilerde olumlu iletişim yollarını kullanır.	1	1	0	100
Osmanlı Devleti nde islahat hareketleri sonucu ortaya çıkan kurumlardan hareketle toplumsal ve ekonomik değişimi açıklar.	1	0	1	0
Avrupa daki gelişmelerle bağlantılı olarak Osmanlı Devleti ni değişime zorlayan süreçleri kavrar.	1	0	1	0
Örnek incelemeler yoluyla geçmişten günümüze, yerleşmeyi etkileyen faktörler hakkında çıkarımlarda bulunur.	2	0	2	0
Osmanlı kültür, sanat ve estetik anlayışına örnekler verir.	1	1	0	100

Sözel (DİN)	S	D	Y	B%
Din K.ve A.B.	2	1	1	50
Ahiret hayatının aşamalarını açıklar.	1	0	1	0
Allah in (c.c.) adlı, merhametli ve affedicisi olması ile ahiret inancını arasında ilişki kurar.	1	0	1	0
İslam da hac ibadetinin önemini ayet ve hadisler ışığında yorumlar.	1	0	1	0
Haccın yapılışını özetler.	2	2	0	100
Kurban ibadetini İslam in yardımıyla ve dayanışmaya verdiği önem açısından değerlendirir.	1	0	1	0
Umre ibadeti ve önemini açıklar.	1	0	1	0
Nâs suresini okur, anlamını söyler.	1	1	0	100
Hız. İsmail in (a.s.) hayatını ana hatlarıyla tanıtır.	1	0	1	0

Sözel (İNG)	S	D	Y	B%
İngilizce	1	1	0	100
Students will be able to understand short and simple texts on sports.	1	1	0	100
Students will be able to talk about past events with definite time.	1	1	0	100
Students will be able to write simple pieces to compare people.	1	0	1	0
Students will be able to understand a simple text about appearances, personalities, and comparisons including ex...	1	0	1	100
Students will be able to recognize specific information in oral texts dealing with past events and dates.	1	0	1	0
Students will be able to describe past events and experiences.	1	0	1	0
Students will be able to talk about other people s appearances and personalities.	1	1	0	100
Students will be able to ask people questions about characteristics of wild animals.	1	0	1	0
Students will be able to ask questions related to the frequency of events.	1	0	1	0
Students will be able to spot the names of wild animals in simple texts.	1	1	0	100

Sayısal (MAT)	S	D	Y	B%
Matematik	3	0	1	0
Tam sayılarla toplama ve çıkarma işlemlerini yapar, ilgili problemleri çözer.	1	0	0	0
Rasyonel sayılarla toplama ve çıkarma işlemlerini yapar.	1	0	0	0
Rasyonel sayılarla çarpma ve bölme işlemlerini yapar.	3	0	1	0
Bir doğal sayı ile bir cebirsel ifadeyi çarpır.	1	0	0	0
Sayı örüntülerinin kuralını harfle ifade eder, kuralı harfle ifade edilen örüntünün istenilen terimini bulur.	1	0	0	0
Tam sayıların kendileri ile tekrarlı çarpımını üslû nicelik olarak ifade eder.	1	0	0	0
Devirli olan ve olmayan ondalık gösterimleri rasyonel sayı olarak ifade eder.	2	0	2	0
Rasyonel sayıların kare ve köklerini hesaplar.	1	0	1	0
Cebirsel ifadelerle toplama ve çıkarma işlemlerini yapar.	1	0	1	0
Eşitliğin korunumu ilkesini anlar.	1	0	1	0
Rasyonel sayılarla çok adımlı işlemleri yapar.	1	0	1	0
Rasyonel sayılarla işlem yapmayı gerektiren problemleri çözer.	1	0	1	0
Tam sayılarla işlemler yapmayı gerektiren problemleri çözer.	1	0	1	0
Tam sayılarla çarpma ve bölme işlemlerini yapar.	2	2	0	100

Sayısal (FEN)	S	D	Y	B%
Fen	2	0	0	0
Kinetik ve potansiyel enerji türlerinin birbirine dönüşümünden hareketle enerjinin korunduğu sonucunu çıkarır.	2	0	0	0
Fiziksel anlamda yapılan işin, uygulanan kuvvet ve alınan yolla ilişkili olduğunu açıklar.	2	0	0	0
Mayoz ve mitoz arasındaki farkları karşılaştırır.	1	0	0	0
Hücre-doku-organ-sistem-organizma ilişkisini açıklar.	1	0	0	0
Uzay kirliliğinin nedenlerini ifade ederek bu kirliliğin yol açabileceği olası sonuçları tahmin eder.	1	0	0	0
Kütle ve ağırlık kavramlarını karşılaştırır.	1	0	0	0
Geçmişten günümüze atom kavramı ile ilgili düşüncelerin nasıl değiştiğini sorgular.	1	0	0	0
Yıldız kavramını açıklar.	1	0	0	0
Enerjiyi iş kavramı ile ilişkilendirerek, kinetik ve potansiyel enerji olarak sınıflandırır.	2	0	0	0
Sürtünme kuvvetinin kinetik enerji üzerindeki etkisini örneklerle açıklar.	1	0	0	0
Atomun yapısını ve yapısındaki temel parçacıklarını söyler.	1	0	0	0
Hava veya su direncinin etkisini azaltmaya yönelik bir araç tasarlar.	1	0	0	0
Yer çekimini kütle çekimi olarak gök cisimleri temelinde açıklar.	2	0	0	0
Üreme ana hücrelerinde mayozun nasıl gerçekleştiğini model üzerinde gösterir.	1	0	0	0
Hayvan ve bitki hücrelerini, temel kısımları ve görevleri açısından karşılaştırır.	1	0	0	0
Mitozun canlılar için önemini açıklar.	1	0	0	0

SINAV SONUÇ BELGESİ

2023- 7. SINIF GÜÇLENDİREN KURUMSAL DENEME -3

İSTANBUL / EYÜP / Eyüp Açık Kurs

Öğrenci Numara Sınıf
İLAYDA BABA 54 7D

Puan Türü	Puan	Genel Ort.	Dereceler				
			Snf	Kurum	İlçe	İl	Genel
LGS	▼ 249,281	285,480	9	147	433	4336	51535
Puanı Hesaplanan:			343	794	6705	82042	
Katılımlar:			22	345	800	6728	82312

Ders	Soru	Doğru	Yanlış	Net	Başarı %	Sınıf Ort.	Kurum Ort.	Genel Ort.
Türkçe	20	10	10	6,67	33	▲ 3,32	▲ 4,06	▲ 6,58
SOSYAL BİLGİLER	10	4	6	2,00	20	▲ 0,94	▲ 1,73	▼ 3,73
Din K.ve A.B.	10	0	10	-3,33	-33	▼ 1,89	▼ 3,47	▼ 5,03
İngilizce	10	2	8	-0,67	-7	▼ 0,80	▼ 2,09	▼ 3,55
Matematik	20	6	14	1,33	7	▲ 1,15	▲ 1,20	▼ 3,03
Fen	20	9	11	5,33	27	▲ 1,80	▲ 3,55	▼ 6,80
Toplam:	90	31	59	11,33	13	▲ 9,91	▼ 16,10	▼ 28,74

Soru No	12345678901234567890
Sözel (TÜR)	BACAdaadCaDcABdDbcDB
Cevap Anh.	A BADAADBACCDBABCDDB
Sözel (SOS)	BCdcAbdBcb
Cevap Anh.	A BCADACCBA
Sözel (DİN)	bcdbabcdbd
Cevap Anh.	A CBACCDABDB
Sözel (İNG)	cdBAbcbdb
Cevap Anh.	A DADABBCDCA
Sayısal (MAT)	ADdcAbacdcDaddcaadCA
Cevap Anh.	A ADCDADCBBADBBAAADDCCA
Sayısal (FEN)	AdABDcBbbBbCbDcDbdcb
Cevap Anh.	A ABABDDBACBDCBCDDCAAD

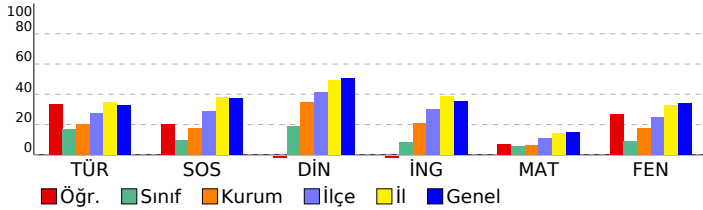

DERSLERE GÖRE BAŞARI ANALİZİ

Sözel (TÜR)

Türkçe	S	D	Y	B%
Okudukları ile ilgili çıkarımlarda bulunur.	3	1	2	33
Metnin konusunu belirler.	1	1	0	100
Metnin ana fikrini/ana duygusunu belirler.	1	0	1	0
Bağlamdan hareketle bilmediği kelime ve kelime gruplarının anlamını tahmin eder.	1	1	0	100
Yazdıklarını düzenler.	2	0	2	0
Metindeki iş ve işlem basamaklarını kavrar.	1	0	1	0
Çekim eklerinin işlevlerini ayrt eder.	2	2	0	100
Grafik, tablo ve çizelgeyle sunulan bilgileri yorumlar.	1	0	1	0
Metinle ilgili sorular sorar.	1	1	0	100
Medya metinlerini değerlendirir.	1	1	0	100
Fillerin anlam özelliklerini fark eder.	1	0	1	0
Görsellerle ilgili sorulan cevaplar.	2	2	0	100
Metinde ele alınan soruların farklı çözümler üretir.	1	0	1	0
Metindeki yardımcı fikirleri belirler.	2	1	1	50

Sözel (SOS)

SOSYAL BİLGİLER

SOSYAL BİLGİLER	S	D	Y	B%
Osmanlı Devleti nin siyasi güç olarak ortaya çıkış sürecini ve bu süreci etkileyen faktörleri açıklar.	1	1	0	100
Medyanın sosyal değişim ve etkileşimdeki rolünü tartışır.	1	1	0	100
Osmanlı Devleti nin fetih siyasetini örnekler üzerinden analiz eder.	2	1	1	50
Bireysel ve toplumsal ilişkilerde olumlu iletişim yollarını kullanır.	1	0	1	0
Osmanlı Devleti nde islahat hareketleri sonucu ortaya çıkan kurumlardan hareketle toplumsal ve ekonomik değişimi açıklar.	1	0	1	0
Avrupa daki gelişmelerle bağlantılı olarak Osmanlı Devleti ni değişime zorlayan süreçleri kavrar.	1	0	1	0
Örnek incelemeler yoluyla geçmişten günümüze, yerleşmeyi etkileyen faktörler hakkında çıkarımlarda bulunur.	2	1	1	50
Osmanlı kültür, sanat ve estetik anlayışına örnekler verir.	1	0	1	0

Sözel (DİN)

Din K.ve A.B.

Din K.ve A.B.	S	D	Y	B%
Ahiret hayatının aşamalarını açıklar.	2	0	2	0
Allah ın (c.c.) adlı, merhametli ve affedici olması ile ahiret inancı arasında ilişki kurar.	1	0	1	0
İslam da hac ibadetinin önemini ayet ve hadisler ışığında yorumlar.	1	0	1	0
Haccın yapılışını özetler.	2	0	2	0
Kurban ibadetini İslam ın yardımıyla ve dayanışmaya verdiği önem açısından değerlendirir.	1	0	1	0
Umre ibadeti ve önemini açıklar.	1	0	1	0
Nâs suresini okur, anlamını söyler.	1	0	1	0
Hız. İsmail ın (a.s.) hayatını ana hatlarıyla tanıtır.	1	0	1	0

Sözel (İNG)

İngilizce

İngilizce	S	D	Y	B%
Students will be able to understand short and simple texts on sports.	1	0	1	0
Students will be able to talk about past events with definite time.	1	0	1	0
Students will be able to write simple pieces to compare people.	1	0	1	0
Students will be able to understand a simple text about appearances, personalities, and comparisons including ex...	1	0	1	100
Students will be able to recognize specific information in oral texts dealing with past events and dates.	1	1	0	100
Students will be able to describe past events and experiences.	1	0	1	0
Students will be able to talk about other people s appearances and personalities.	1	0	1	0
Students will be able to ask people questions about characteristics of wild animals.	1	0	1	0
Students will be able to ask questions related to the frequency of events.	1	0	1	0
Students will be able to spot the names of wild animals in simple texts.	1	0	1	0

Sayısal (MAT)

Matematik

Matematik	S	D	Y	B%
Tam sayılarla toplama ve çıkarma işlemlerini yapar, ilgili problemleri çözer.	3	1	2	33
Rasyonel sayılarla toplama ve çıkarma işlemlerini yapar.	1	1	0	100
Rasyonel sayılarla çarpma ve bölme işlemlerini yapar.	3	1	2	33
Bir doğal sayı ile bir cebirsel ifadeyi çarpır.	1	0	1	0
Sayı örüntülerinin kuralını harfle ifade eder, kuralı harfle ifade edilen örüntünün istenilen terimini bulur.	1	1	0	100
Tam sayıların kendileri ile tekrarlı çarpımını üslü nicelik olarak ifade eder.	1	0	1	0
Devirli olan ve olmayan ondalık gösterimleri rasyonel sayı olarak ifade eder.	2	0	2	0
Rasyonel sayıların kare ve köklerini hesaplar.	1	0	1	0
Cebirsel ifadelerle toplama ve çıkarma işlemlerini yapar.	1	1	0	100
Eşitliğin korunumu ilkesini anlar.	1	0	1	0
Rasyonel sayılarla çok adımlı işlemleri yapar.	1	0	1	0
Rasyonel sayılarla işlem yapmayı gerektiren problemleri çözer.	1	0	1	0
Tam sayılarla işlemler yapmayı gerektiren problemleri çözer.	1	0	1	0
Tam sayılarla çarpma ve bölme işlemlerini yapar.	2	1	1	50

Sayısal (FEN)

Fen

Fen	S	D	Y	B%
Kinetik ve potansiyel enerji türlerinin birbirine dönüşümünden hareketle enerjinin korunduğu sonucunu çıkarır.	2	2	0	100
Fiziksel anlamda yapılan işin, uygulanan kuvvet ve alınan yolla ilişkili olduğunu açıklar.	2	1	1	50
Mayoz ve mitoz arasındaki farkları karşılaştırır.	1	1	0	100
Hücre-doku-organ-sistem-organizma ilişkisini açıklar.	1	0	1	100
Uzay kirliliğinin nedenlerini ifade ederek bu kirliliğin yol açabileceği olası sonuçları tahmin eder.	1	0	1	0
Kütle ve ağırlık kavramlarını karşılaştırır.	1	1	0	100
Geçmişten günümüze atom kavramı ile ilgili düşüncelerin nasıl değiştiğini sorgular.	1	0	1	0
Yıldız kavramını açıklar.	1	0	1	0
Enerjiyi iş kavramı ile ilişkilendirerek, kinetik ve potansiyel enerji olarak sınıflandırır.	2	0	2	0
Sürtünme kuvvetinin kinetik enerji üzerindeki etkisini örneklerle açıklar.	1	1	0	100
Atomun yapısını ve yapısındaki temel parçacıklarını söyler.	1	1	0	100
Hava veya su direncinin etkisini azaltmaya yönelik bir araç tasarlar.	1	1	0	100
Yer çekimini kütle çekimi olarak gök cisimleri temelinde açıklar.	2	0	2	0
Üreme ana hücrelerinde mayozun nasıl gerçekleştiğini model üzerinde gösterir.	1	0	1	0
Hayvan ve bitki hücrelerini, temel kısımları ve görevleri açısından karşılaştırır.	1	0	1	0
Mitozun canlılar için önemini açıklar.	1	0	1	0

SINAV SONUÇ BELGESİ

2023- 7. SINIF GÜÇLENDİREN KURUMSAL DENEME -3

İSTANBUL / EYÜP / Eyüp Açık Kurs

DERSLERE GÖRE BAŞARI ANALİZİ

Öğrenci	Numara	Sınıf
MELİSA DEMİR	1155	7D

Sözel (TÜR)		S	D	Y	B%
Türkçe					
Okudukları ile ilgili çıkarımlarda bulunur.					
Metnin konusunu belirler.					
Metnin ana fikrini/ana duygusunu belirler.					
Bağlamdan hareketle bilmediği kelime ve kelime gruplarının anlamını tahmin eder.					
Yazdıklarını düzenler.					
Metindeki iş ve işlem basamaklarını kavrar.					
Çekim eklerinin işlevlerini ayrt eder.					
Grafik, tablo ve çizelgeyle sunulan bilgileri yorumlar.					
Metinle ilgili sorular sorar.					
Medya metinlerini değerlendirir.					
Fillerin anlam özelliklerini fark eder.					
Görsellerle ilgili sorulan cevaplar.					
Metinde ele alınan sorunlara farklı çözümler üretir.					
Metindeki yardımcı fikirleri belirler.					

Puan Türü	Puan	Genel Ort.	Dereceler				
			Snf	Kurum	İlçe	İl	Genel
LGS	▼ 187,329	285,480	19	308	740	6403	78946
Puanı Hesaplanan:			343	794	6705	82042	
Katılımlar:			22	345	800	6728	82312

Sözel (SOS)		S	D	Y	B%
SOSYAL BİLGİLER					
Osmanlı Devleti nin siyasi güç olarak ortaya çıkış sürecini ve bu süreci etkileyen faktörleri açıklar.					
Medyanın sosyal değişim ve etkileşimdeki rolünü tartışır.					
Osmanlı Devleti nin fetih siyasetini örnekler üzerinden analiz eder.					
Bireysel ve toplumsal ilişkilerde olumlu iletişim yollarını kullanır.					
Osmanlı Devleti nde islahat hareketleri sonucu ortaya çıkan kurumlardan hareketle toplumsal ve ekonomik değişim Avrupa daki gelişmelerle bağlantılı olarak Osmanlı Devleti ni değişime zorlayan süreçleri kavrar.					
Örnek incelemeler yoluyla geçmişten günümüze, yerleşmeyi etkileyen faktörler hakkında çıkarımlarda bulunur.					
Osmanlı kültür, sanat ve estetik anlayışına örnekler verir.					

Ders	Soru	Doğru	Yanlış	Net	Başarı %	Sınıf Ort.	Kurum Ort.	Genel Ort.
Türkçe	20	6	13	1,67	8	▼ 3,32	▼ 4,06	▼ 6,58
SOSYAL BİLGİLER	10	3	7	0,67	7	▼ 0,94	▼ 1,73	▼ 3,73
Din K.ve A.B.	10	4	6	2,00	20	▲ 1,89	▼ 3,47	▼ 5,03
İngilizce	10	3	7	0,67	7	▼ 0,80	▼ 2,09	▼ 3,55
Matematik	20	2	18	-4,00	-20	▼ 1,15	▼ 1,20	▼ 3,03
Fen	20	4	16	-1,33	-7	▼ 1,80	▼ 3,55	▼ 6,80
Toplam:	90	22	67	-0,33	0	▼ 9,91	▼ 16,10	▼ 28,74

Sözel (DİN)		S	D	Y	B%
Din K.ve A.B.					
Ahiret hayatının aşamalarını açıklar.					
Allah ın (c.c.) adlı, merhametli ve affedici olması ile ahiret inancı arasında ilişki kurar.					
İslam da hac ibadetinin önemini ayet ve hadisler ışığında yorumlar.					
Haccın yapılışını özetler.					
Kurban ibadetini İslam ın yardımıyla ve dayanışmaya verdiği önem açısından değerlendirir.					
Umre ibadeti ve önemini açıklar.					
Nâs suresini okur, anlamını söyler.					
Hz. İsmail ın (a.s.) hayatını ana hatlarıyla tanıtır.					

Soru No	12345678901234567890
Sözel (TÜR)	cAcAbbbbbbDaAdCDacb
Cevap Anh.	A BADAADBACCCDBABCCDBDB

Sözel (İNG)		S	D	Y	B%
İngilizce					
Students will be able to understand short and simple texts on sports.					
Students will be able to talk about past events with definite time.					
Students will be able to write simple pieces to compare people.					
Students will be able to understand a simple text about appearances, personalities, and comparisons including ex...					
Students will be able to recognize specific information in oral texts dealing with past events and dates.					
Students will be able to describe past events and experiences.					
Students will be able to talk about other people s appearances and personalities.					
Students will be able to ask people questions about characteristics of wild animals.					
Students will be able to ask questions related to the frequency of events.					
Students will be able to spot the names of wild animals in simple texts.					

Sözel (SOS)	abAcBcAcba
Cevap Anh.	A BCADACCBAA
Sözel (DİN)	daAdCbAaDc
Cevap Anh.	A CBACCDABDB

Sayısal (MAT)		S	D	Y	B%
Matematik					
Tam sayılarla toplama ve çıkarma işlemlerini yapar, ilgili problemleri çözer.					
Rasyonel sayılarla toplama ve çıkarma işlemlerini yapar.					
Rasyonel sayılarla çarpma ve bölme işlemlerini yapar.					
Bir doğal sayı ile bir cebirsel ifadeyi çarpır.					
Sayı örüntülerinin kuralını harfle ifade eder, kuralı harfle ifade edilen örüntünün istenilen terimini bulur.					
Tam sayıların kendileri ile tekrarlı çarpımını üslû nicelik olarak ifade eder.					
Devirli olan ve olmayan ondalık gösterimleri rasyonel sayı olarak ifade eder.					
Rasyonel sayıların kare ve köklerini hesaplar.					
Cebirsel ifadelerle toplama ve çıkarma işlemleri yapar.					
Eşitliğin korunumu ilkesini anlar.					
Rasyonel sayılarla çok adımlı işlemleri yapar.					
Rasyonel sayılarla işlem yapmayı gerektiren problemleri çözer.					
Tam sayılarla işlemler yapmayı gerektiren problemleri çözer.					
Tam sayılarla çarpma ve bölme işlemlerini yapar.					

Sözel (İNG)	DAbAccabad
Cevap Anh.	A DADABBCDCA
Sayısal (MAT)	cbbcdDbaccbaccAacabb
Cevap Anh.	A ADCDADCBBADBBAAADDCCA
Sayısal (FEN)	bBAcCbddCaaCcdcaacbb
Cevap Anh.	A ABABDBACBDCBCDDCAAD

Sayısal (FEN)		S	D	Y	B%
Fen					
Kinetik ve potansiyel enerji türlerinin birbirine dönüşümünden hareketle enerjinin bulunduğu sonucunu çıkarır.					
Fiziksel anlamda yapılan işin, uygulanan kuvvet ve alınan yolla ilişkili olduğunu açıklar.					
Mayoz ve mitoz arasındaki farkları karşılaştırır.					
Hücre-doku-organ-sistem-organizma ilişkisini açıklar.					
Uzay kirliliğinin nedenlerini ifade ederek bu kirliliğin yol açabileceği olası sonuçları tahmin eder.					
Kütle ve ağırlık kavramlarını karşılaştırır.					
Geçmişten günümüze atom kavramı ile ilgili düşüncelerin nasıl değiştiğini sorgular.					
Yıldız kavramını açıklar.					
Enerjiyi iş kavramı ile ilişkilendirerek, kinetik ve potansiyel enerji olarak sınıflandırır.					
Sürtünme kuvvetinin kinetik enerji üzerindeki etkisini örneklerle açıklar.					
Atomun yapısını ve yapısındaki temel parçacıklarını söyler.					
Hava veya su direncinin etkisini azaltmaya yönelik bir araç tasarlar.					
Yer çekimini kütle çekimi olarak gök cisimleri temelinde açıklar.					
Üreme ana hücrelerinde mayozun nasıl gerçekleştiğini model üzerinde gösterir.					
Hayvan ve bitki hücrelerini, temel kısımları ve görevleri açısından karşılaştırır.					
Mitozun canlılar için önemini açıklar.					

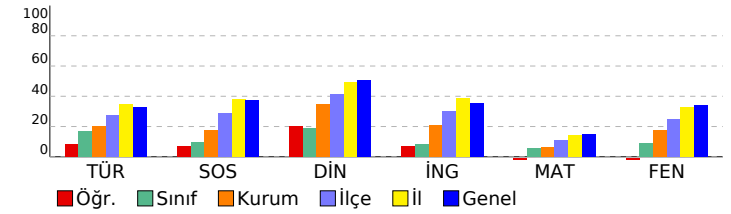

SINAV SONUÇ BELGESİ

2023- 7. SINIF GÜÇLENDİREN KURUMSAL DENEME -3

İSTANBUL / EYÜP / Eyüp Açık Kurs

DERSLERE GÖRE BAŞARI ANALİZİ

Öğrenci	Numara	Sınıf
NAİM YARDIM	1058	7D

Sözel (TÜR)		S	D	Y	B%
Türkçe		3	3	0	100
Okudukları ile ilgili çıkarımlarda bulunur.		1	0	1	0
Metnin konusunu belirler.		1	0	1	0
Metnin ana fikrini/ana duygusunu belirler.		1	0	1	0
Bağlamdan hareketle bilmediği kelime ve kelime gruplarının anlamını tahmin eder.		1	0	1	100
Yazdıklarını düzenler.		2	0	2	0
Metindeki iş ve işlem basamaklarını kavrar.		1	1	0	100
Çekim eklerinin işlevlerini ayrt eder.		2	0	2	0
Grafik, tablo ve çizelgeyle sunulan bilgileri yorumlar.		1	0	1	0
Metinle ilgili sorular sorar.		1	0	1	0
Medya metinlerini değerlendirir.		1	1	0	100
Fillerin anlam özelliklerini fark eder.		1	1	0	100
Görsellerle ilgili sorulan cevaplar.		2	2	0	100
Metinde ele alınan sorunlara farklı çözümler üretir.		1	0	1	0
Metindeki yardımcı fikirleri belirler.		2	1	1	50

Puan Türü	Puan	Genel Ort.	Dereceler				
			Snf	Kurum	İlçe	İl	Genel
LGS	▲ 335,991	285,480	1	18	117	1646	20620
Puanı Hesaplanan:			343	794	6705	82042	
Katılımlar:			22	345	800	6728	82312

Sözel (SOS)		S	D	Y	B%
SOSYAL BİLGİLER		1	1	0	100
Osmanlı Devleti nin siyasi güç olarak ortaya çıkış sürecini ve bu süreci etkileyen faktörleri açıklar.		1	1	0	100
Medyanın sosyal değişim ve etkileşimdeki rolünü tartışır.		1	1	0	100
Osmanlı Devleti nin fetih siyasetini örnekler üzerinden analiz eder.		2	1	1	50
Bireysel ve toplumsal ilişkilerde olumlu iletişim yollarını kullanır.		1	0	1	0
Osmanlı Devleti nde islahat hareketleri sonucu ortaya çıkan kurumlardan hareketle toplumsal ve ekonomik değişim		1	1	0	100
Avrupa daki gelişmelerle bağlantılı olarak Osmanlı Devleti ni değişime zorlayan süreçleri kavrar.		1	0	1	0
Örnek incelemeler yoluyla geçmişten günümüze, yerleşmeyi etkileyen faktörler hakkında çıkarımlarda bulunur.		2	2	0	100
Osmanlı kültür, sanat ve estetik anlayışına örnekler verir.		1	1	0	100

Ders	Soru	Doğru	Yanlış	Net	Başarı %	Sınıf Ort.	Kurum Ort.	Genel Ort.
Türkçe	20	10	10	6,67	33	▲ 3,32	▲ 4,06	▲ 6,58
SOSYAL BİLGİLER	10	7	3	6,00	60	▲ 0,94	▲ 1,73	▲ 3,73
Din K.ve A.B.	10	8	2	7,33	73	▲ 1,89	▲ 3,47	▲ 5,03
İngilizce	10	5	5	3,33	33	▲ 0,80	▲ 2,09	▼ 3,55
Matematik	20	9	7	6,67	33	▲ 1,15	▲ 1,20	▲ 3,03
Fen	20	15	5	13,33	67	▲ 1,80	▲ 3,55	▲ 6,80
Toplam:	90	54	32	43,33	48	▲ 9,91	▲ 16,10	▲ 28,74

Sözel (DİN)		S	D	Y	B%
Din K.ve A.B.		2	1	1	50
Ahret hayatının aşamalarını açıklar.		1	1	0	100
Allah in (c.c.) adli, merhametli ve affedicisi olması ile ahiret inancını arasında ilişki kurar.		1	1	0	100
İslam da hac ibadetinin önemini ayet ve hadisler ışığında yorumlar.		1	1	0	100
Haccın yapılışını özetler.		2	2	0	100
Kurban ibadetini İslam in yardımıyla ve dayanışmaya verdiği önem açısından değerlendirir.		1	0	1	0
Umre ibadeti ve önemini açıklar.		1	1	0	100
Nâs suresini okur, anlamını söyler.		1	1	0	100
Hız. İsmail in (a.s.) hayatını ana hatlarıyla tanıtır.		1	1	0	100

Soru No	12345678901234567890
Sözel (TÜR)	BDcBDCBdbbDABDdAcD
Cevap Anh.	BDBDCBDBDCCABDAADAB

Sözel (İNG)		S	D	Y	B%
İngilizce		1	1	0	100
Students will be able to understand short and simple texts on sports.		1	1	0	100
Students will be able to talk about past events with definite time.		1	0	1	0
Students will be able to write simple pieces to compare people.		1	0	1	00
Students will be able to understand a simple text about appearances, personalities, and comparisons including ex		1	0	1	0
Students will be able to recognize specific information in oral texts dealing with past events and dates.		1	0	1	0
Students will be able to describe past events and experiences.		1	1	0	100
Students will be able to talk about other people s appearances and personalities.		1	0	1	0
Students will be able to ask people questions about characteristics of wild animals.		1	0	1	0
Students will be able to ask questions related to the frequency of events.		1	1	0	100
Students will be able to spot the names of wild animals in simple texts.		1	1	0	100

Sözel (SOS)	AABaCaCCcCB
Cevap Anh.	AABCCADACB

Sayısal (MAT)		S	D	Y	B%
Matematik		3	1	2	33
Tam sayılarla toplama ve çıkarma işlemlerini yapar, ilgili problemleri çözer.		1	1	0	100
Rasyonel sayılarla toplama ve çıkarma işlemlerini yapar.		1	1	0	100
Rasyonel sayılarla çarpma ve bölme işlemlerini yapar.		3	2	0	67
Bir doğal sayı ile bir cebirsel ifadeyi çarpır.		1	0	1	0
Sayı örüntülerinin kuralını harfle ifade eder, kuralı harfle ifade edilen örüntünün istenilen terimini bulur.		1	1	0	100
Tam sayıların kendileri ile tekrarlı çarpımını üslû nicelik olarak ifade eder.		1	0	1	0
Devirli olan ve olmayan ondalık gösterimleri rasyonel sayı olarak ifade eder.		2	1	0	50
Rasyonel sayıların kare ve köklerini hesaplar.		1	1	0	100
Cebirsel ifadelerle toplama ve çıkarma işlemlerini yapar.		1	1	0	100
Eşitliğin korunumu ilkesini anlar.		1	0	1	0
Rasyonel sayılarla çok adımlı işlemleri yapar.		1	1	0	100
Rasyonel sayılarla işlem yapmayı gerektiren problemleri çözer.		1	0	0	0
Tam sayılarla işlemler yapmayı gerektiren problemleri çözer.		1	0	0	0
Tam sayılarla çarpma ve bölme işlemlerini yapar.		2	0	2	0

Sözel (DİN)	BDBADdCABd
Cevap Anh.	BDBADCCABC

Sayısal (FEN)		S	D	Y	B%
Fen		2	1	1	50
Kinetik ve potansiyel enerji türlerinin birbirine dönüşümünden hareketle enerjinin korunduğu sonucunu çıkarır.		2	2	0	100
Fiziksel anlamda yapılan işin, uygulanan kuvvet ve alınan yolla ilişkili olduğunu açıklar.		2	2	0	100
Mayoz ve mitoz arasındaki farkları karşılaştırır.		1	0	1	0
Hücre-doku-organ-sistem-organizma ilişkisini açıklar.		1	1	0	100
Uzay kirliliğinin nedenlerini ifade ederek bu kirliliğin yol açabileceği olası sonuçları tahmin eder.		1	1	0	100
Kütle ve ağırlık kavramlarını karşılaştırır.		1	1	0	100
Geçmişten günümüze atom kavramı ile ilgili düşüncelerin nasıl değiştiğini sorgular.		1	1	0	100
Yıldız kavramını açıklar.		1	1	0	100
Enerjiyi iş kavramı ile ilişkilendirerek, kinetik ve potansiyel enerji olarak sınıflandırır.		2	1	1	50
Sürtünme kuvvetinin kinetik enerji üzerindeki etkisini örneklerle açıklar.		1	1	0	100
Atomun yapısını ve yapısındaki temel parçacıklarını söyler.		1	1	0	100
Hava veya su direncinin etkisini azaltmaya yönelik bir araç tasarlar.		1	1	0	100
Yer çekimini kütle çekimi olarak gök cisimleri temelinde açıklar.		2	1	1	50
Üreme ana hücrelerinde mayozun nasıl gerçekleştiğini model üzerinde gösterir.		1	0	1	0
Hayvan ve bitki hücrelerini, temel kısımları ve görevleri açısından karşılaştırır.		1	1	0	100
Mitozun canlılar için önemini açıklar.		1	1	0	100

Sözel (İNG)	ACcdBacDcD
Cevap Anh.	ACDCBBADAD

Sayısal (MAT)	cCdD A cDABca AbCdc
Cevap Anh.	ACCDDAABBDBCCDADCDCA

Sayısal (FEN)	DAAbcDCBCaBCABDDcABc
Cevap Anh.	DAACDDCCBCBCABDDDBABA

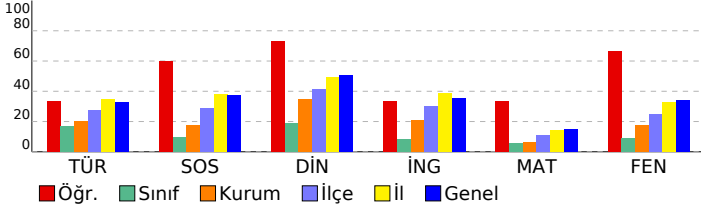

SINAV SONUÇ BELGESİ

2023- 7. SINIF GÜÇLENDİREN KURUMSAL DENEME -3

İSTANBUL / EYÜP / Eyüp Açık Kurs

DERSLERE GÖRE BAŞARI ANALİZİ

Öğrenci	Numara	Sınıf
NAZIM BAYTEMUR	32	7D

Sözel (TÜR)	S	D	Y	B%
Türkçe				
Okudukları ile ilgili çıkarımlarda bulunur.	3	0	3	0
Metnin konusunu belirler.	1	1	0	100
Metnin ana fikrini/ana duygusunu belirler.	1	0	1	0
Bağlamdan hareketle bilmediği kelime ve kelime gruplarının anlamını tahmin eder.	1	0	1	0
Yazdıklarını düzenler.	2	2	0	100
Metindeki iş ve işlem basamaklarını kavrar.	1	0	1	0
Çekim eklerinin işlevlerini ayrt eder.	2	0	2	0
Grafik, tablo ve çizelgeyle sunulan bilgileri yorumlar.	1	0	1	0
Metinle ilgili sorular sorar.	1	1	0	100
Medya metinlerini değerlendirir.	1	1	0	100
Fillerin anlam özelliklerini fark eder.	1	0	1	0
Görsellerle ilgili sorulan cevaplar.	2	0	2	0
Metinde ele alınan sorunlara farklı çözümler üretir.	1	0	1	0
Metindeki yardımcı fikirleri belirler.	2	0	1	0

Puan Türü	Puan	Genel Ort.	Dereceler				
			Snf	Kurum	İlçe	İl	Genel
LGS	▼ 205,090	285,480	15	261	664	5954	72603
Puanı Hesaplanan:			343	794	6705	82042	
Katılımlar:			22	345	800	6728	82312

Sözel (SOS)	S	D	Y	B%
SOSYAL BİLGİLER				
Osmanlı Devleti nin siyasi güç olarak ortaya çıkış sürecini ve bu süreci etkileyen faktörleri açıklar.	1	1	0	100
Medyanın sosyal değişim ve etkileşimdeki rolünü tartışır.	1	0	1	0
Osmanlı Devleti nin fetih siyasetini örnekler üzerinden analiz eder.	2	0	2	0
Bireysel ve toplumsal ilişkilerde olumlu iletişim yollarını kullanır.	1	0	1	0
Osmanlı Devleti nde islahat hareketleri sonucu ortaya çıkan kurumlardan hareketle toplumsal ve ekonomik değişim ve etkileşimdeki rolünü tartışır.	1	1	0	100
Avrupa daki gelişmelerle bağlantılı olarak Osmanlı Devleti ni değişime zorlayan süreçleri kavrar.	1	0	1	0
Örnek incelemeler yoluyla geçmişten günümüze, yerleşmeyi etkileyen faktörler hakkında çıkarımlarda bulunur.	2	1	1	50
Osmanlı kültür, sanat ve estetik anlayışına örnekler verir.	1	1	0	100

Ders	Soru	Doğru	Yanlış	Net	Başarı %	Sınıf Ort.	Kurum Ort.	Genel Ort.
Türkçe	20	5	14	0,33	2	▼ 3,32	▼ 4,06	▼ 6,58
SOSYAL BİLGİLER	10	4	6	2,00	20	▲ 0,94	▲ 1,73	▼ 3,73
Din K.ve A.B.	10	4	6	2,00	20	▲ 1,89	▼ 3,47	▼ 5,03
İngilizce	10	1	9	-2,00	-20	▼ 0,80	▼ 2,09	▼ 3,55
Matematik	20	2	15	-3,00	-15	▼ 1,15	▼ 1,20	▼ 3,03
Fen	20	8	12	4,00	20	▲ 1,80	▲ 3,55	▼ 6,80
Toplam:	90	24	62	3,33	4	▼ 9,91	▼ 16,10	▼ 28,74

Sözel (DİN)	S	D	Y	B%
Din K.ve A.B.				
Ahret hayatının aşamalarını açıklar.	2	0	2	0
Allah ın (c.c.) adlı, merhametli ve affedici olması ile ahiret inancı arasında ilişki kurar.	1	1	0	100
İslam da hac ibadetinin önemini ayet ve hadisler ışığında yorumlar.	1	0	1	0
Haccın yapılışını özetler.	2	2	0	100
Kurban ibadetini İslam ın yardımıyla ve dayanışmaya verdiği önem açısından değerlendirir.	1	0	1	0
Umre ibadeti ve önemini açıklar.	1	1	0	100
Nâs suresini okur, anlamını söyler.	1	0	1	0
Hız. İsmail ın (a.s.) hayatını ana hatlarıyla tanıtır.	1	0	1	0

Soru No	12345678901234567890
Sözel (TÜR)	dAbbAccbbaaBABacaa c
Cevap Anh.	A BADAADBACCDBABCCDBDB

Sözel (İNG)	S	D	Y	B%
İngilizce				
Students will be able to understand short and simple texts on sports.	1	0	1	0
Students will be able to talk about past events with definite time.	1	1	0	100
Students will be able to write simple pieces to compare people.	1	0	1	0
Students will be able to understand a simple text about appearances, personalities, and comparisons including ex	1	0	1	0
Students will be able to recognize specific information in oral texts dealing with past events and dates.	1	0	1	0
Students will be able to describe past events and experiences.	1	0	1	0
Students will be able to talk about other people s appearances and personalities.	1	0	1	0
Students will be able to ask people questions about characteristics of wild animals.	1	0	1	0
Students will be able to ask questions related to the frequency of events.	1	0	1	0
Students will be able to spot the names of wild animals in simple texts.	1	0	1	0

Sözel (SOS)	BdcccDdcAA
Cevap Anh.	A BCADACCBA
Sözel (DİN)	dBdCdDdCb
Cevap Anh.	A CBACCDABDB

Sayısal (MAT)	S	D	Y	B%
Matematik				
Tam sayılarla toplama ve çıkarma işlemlerini yapar, ilgili problemleri çözer.	3	0	3	0
Rasyonel sayılarla toplama ve çıkarma işlemlerini yapar.	1	0	1	0
Rasyonel sayılarla çarpma ve bölme işlemlerini yapar.	3	0	2	0
Bir doğal sayı ile bir cebirsel ifadeyi çarpır.	1	0	1	0
Sayı örüntülerinin kuralını harfle ifade eder, kuralı harfle ifade edilen örüntünün istenilen terimini bulur.	1	0	1	0
Tam sayıların kendileri ile tekrarlı çarpımını üslü nicelik olarak ifade eder.	1	0	1	0
Devirli olan ve olmayan ondalık gösterimleri rasyonel sayı olarak ifade eder.	2	0	1	0
Rasyonel sayıların kare ve köklerini hesaplar.	1	1	0	100
Cebirsel ifadelerle toplama ve çıkarma işlemleri yapar.	1	0	1	0
Eşitliğin korunumu ilkesini anlar.	1	0	1	0
Rasyonel sayılarla çok adımlı işlemleri yapar.	1	0	0	0
Rasyonel sayılarla işlem yapmayı gerektiren problemleri çözer.	1	0	1	0
Tam sayılarla işlemler yapmayı gerektiren problemleri çözer.	1	0	1	0
Tam sayılarla çarpma ve bölme işlemlerini yapar.	2	1	1	50

Sözel (İNG)	bAcccdacbd
Cevap Anh.	A DADABBCDCA
Sayısal (MAT)	bcabc acdAca dabCdc
Cevap Anh.	A ADCDADCBBADBBAAADCCCA

Sayısal (FEN)	S	D	Y	B%
Fen				
Kinetik ve potansiyel enerji türlerinin birbirine dönüşümünden hareketle enerjinin bulunduğu sonucunu çıkarır.	2	0	2	0
Fiziksel anlamda yapılan işin, uygulanan kuvvet ve alınan yolla ilişkili olduğunu açıklar.	2	0	2	0
Mayoz ve mitoz arasındaki farkları karşılaştırır.	1	0	1	0
Hücre-doku-organ-sistem-organizma ilişkisini açıklar.	1	0	1	0
Uzay kirliliğinin nedenlerini ifade ederek bu kirliliğin yol açabileceği olası sonuçları tahmin eder.	1	1	0	100
Kütle ve ağırlık kavramlarını karşılaştırır.	1	1	0	100
Geçmişten günümüze atom kavramı ile ilgili düşüncelerin nasıl değiştiğini sorgular.	1	1	0	100
Yıldız kavramını açıklar.	1	1	0	100
Yerleşimi iş kavramı ile ilişkilendirerek, kinetik ve potansiyel enerji olarak sınıflandırır.	2	1	1	50
Sürtünme kuvvetinin kinetik enerji üzerindeki etkisini örneklerle açıklar.	1	0	1	0
Atomun yapısını ve yapısındaki temel parçacıkları söyler.	1	0	1	0
Hava veya su direncinin etkisini azaltmaya yönelik bir araç tasarlar.	1	0	1	0
Yer çekimini kütle çekimi olarak gök cisimleri temelinde açıklar.	2	2	0	100
Üreme ana hücrelerinde mayozun nasıl gerçekleştiğini model üzerinde gösterir.	1	0	1	0
Hayvan ve bitki hücrelerini, temel kısımları ve görevleri açısından karşılaştırır.	1	0	1	0
Mitozun canlılar için önemini açıklar.	1	1	0	100

Sayısal (FEN)	bcddaDBACcDaadbDddAD
Cevap Anh.	A ABABDBACBDCBCDDCAAD

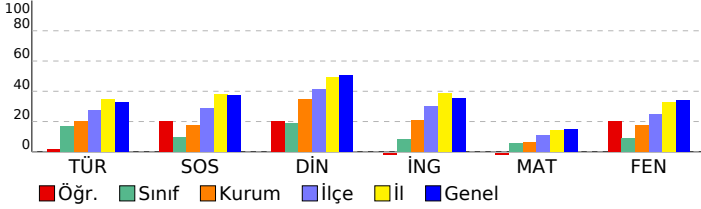

SINAV SONUÇ BELGESİ

İSTANBUL / EYÜP / Eyüp Açık Kurs

Öğrenci	Numara	Sınıf
OSMANTALHAERDOL	73	7D

Puan Türü	Puan	Genel Ort.	Dereceler				
			Snf	Kurum	İlçe	İl	Genel
LGS	▼ 252,279	285,480	8	137	414	4224	50236
Puanı Hesaplanan:			343	794	6705	82042	
Katılımlar:			22	345	800	6728	82312

Ders	Soru	Doğru	Yanlış	Net	Başarı %	Sınıf Ort.	Kurum Ort.	Genel Ort.
Türkçe	20	7	13	2,67	13	▼ 3,32	▼ 4,06	▼ 6,58
SOSYAL BİLGİLER	10	2	8	-0,67	-7	▼ 0,94	▼ 1,73	▼ 3,73
Din K.ve A.B.	10	3	7	0,67	7	▼ 1,89	▼ 3,47	▼ 5,03
İngilizce	10	7	3	6,00	60	▲ 0,80	▲ 2,09	▲ 3,55
Matematik	20	10	10	6,67	33	▲ 1,15	▲ 1,20	▲ 3,03
Fen	20	5	15	0,00	0	▼ 1,80	▼ 3,55	▼ 6,80
Toplam:	90	34	56	15,33	17	▲ 9,91	▼ 16,10	▼ 28,74

Soru No	12345678901234567890
Sözel (TÜR)	BDBCDdadcbCdcdbddacB
Cevap Anh.	BDBDCBABBDCBDAADAB
Sözel (SOS)	bdaCabDdaa
Cevap Anh.	AABCCADACB
Sözel (DİN)	abBdaCbbdC
Cevap Anh.	BDBADCCABC
Sözel (İNG)	ACDCBBAbda
Cevap Anh.	ACDCBBADAD
Sayısal (MAT)	cCdDccABcDABcAcADdcA
Cevap Anh.	ACCDDAABBDBCCDADCDCA
Sayısal (FEN)	adAbcaCabadaCdcDBAcD
Cevap Anh.	DAACDDCBCBDBDBABA

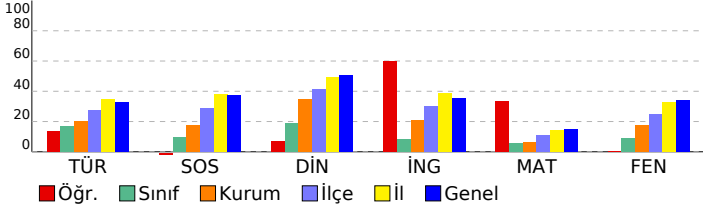

2023- 7. SINIF GÜÇLENDİREN KURUMSAL DENEME -3

DERSLERE GÖRE BAŞARI ANALİZİ

Sözel (TÜR)					
Türkçe	S	D	Y	B%	
Okudukları ile ilgili çıkarımlarda bulunur.	3	1	2	33	
Metnin konusunu belirler.	1	0	1	0	
Metnin ana fikrini/ana duygusunu belirler.	1	0	1	0	
Bağlamdan hareketle bilmediği kelime ve kelime gruplarının anlamını tahmin eder.	1	0	1	0	
Yazdıklarını düzenler.	2	0	2	0	
Metindeki iş ve işlem basamaklarını kavrar.	1	0	1	0	
Çekim eklerinin işlevlerini ayrt eder.	2	0	2	0	
Grafik, tablo ve çizelgeyle sunulan bilgileri yorumlar.	1	1	0	100	
Metinle ilgili sorular sorar.	1	1	0	0	
Medya metinlerini değerlendirir.	1	0	1	0	
Fillerin anlam özelliklerini fark eder.	1	0	1	0	
Görsellerle ilgili sorulan cevaplar.	2	2	0	100	
Metinde ele alınan sorunlara farklı çözümler üretir.	1	1	0	100	
Metindeki yardımcı fikirleri belirler.	2	2	0	100	

Sözel (SOS)					
SOSYAL BİLGİLER					
Sosyal Bilgiler	S	D	Y	B%	
Osmanlı Devleti nin siyasi güç olarak ortaya çıkış sürecini ve bu süreci etkileyen faktörleri açıklar.	1	0	1	0	
Medyanın sosyal değişim ve etkileşimdeki rolünü tartışır.	1	0	1	0	
Osmanlı Devleti nin fetih siyasetini örnekler üzerinden analiz eder.	2	0	2	0	
Bireysel ve toplumsal ilişkilerde olumlu iletişim yollarını kullanır.	1	1	0	100	
Osmanlı Devleti nde islahat hareketleri sonucu ortaya çıkan kurumlardan hareketle toplumsal ve ekonomik değişim	1	0	1	0	
Avrupa daki gelişmelerle bağlantılı olarak Osmanlı Devleti ni değişime zorlayan süreçleri kavrar.	1	1	0	100	
Örnek incelemeler yoluyla geçmişten günümüze, yerleşmeyi etkileyen faktörler hakkında çıkarımlarda bulunur.	2	0	2	0	
Osmanlı kültür, sanat ve estetik anlayışına örnekler verir.	1	0	1	0	

Sözel (DİN)					
Din K.ve A.B.					
Din K.ve A.B.	S	D	Y	B%	
Ahiret hayatının aşamalarını açıklar.	2	1	1	50	
Allah ın (c.c.) adlı, merhametli ve affedici olması ile ahiret inancı arasında ilişki kurar.	1	0	1	0	
İslam da hac ibadetinin önemini ayet ve hadisler ışığında yorumlar.	1	0	1	0	
Haccın yapılışını özetler.	2	0	2	0	
Kurban ibadetini İslam ın yardımıyla ve dayanışmaya verdiği önem açısından değerlendirir.	1	1	0	100	
Umre ibadeti ve önemini açıklar.	1	0	1	0	
Nâs suresini okur, anlamını söyler.	1	0	1	0	
Hız. İsmail in (a.s.) hayatını ana hatlarıyla tanıtır.	1	1	0	100	

Sözel (İNG)					
İngilizce					
İngilizce	S	D	Y	B%	
Students will be able to understand short and simple texts on sports.	1	0	1	0	
Students will be able to talk about past events with definite time.	1	0	1	0	
Students will be able to write simple pieces to compare people.	1	0	1	0	
Students will be able to understand a simple text about appearances, personalities, and comparisons including ex	1	0	1	00	
Students will be able to recognize specific information in oral texts dealing with past events and dates.	1	1	0	100	
Students will be able to describe past events and experiences.	1	1	0	100	
Students will be able to talk about other people s appearances and personalities.	1	1	0	100	
Students will be able to ask people questions about characteristics of wild animals.	1	1	0	100	
Students will be able to ask questions related to the frequency of events.	1	1	0	100	
Students will be able to spot the names of wild animals in simple texts.	1	1	0	100	

Sayısal (MAT)					
Matematik					
Matematik	S	D	Y	B%	
Tam sayılarla toplama ve çıkarma işlemlerini yapar, ilgili problemleri çözer.	3	2	1	67	
Rasyonel sayılarla toplama ve çıkarma işlemlerini yapar.	1	0	1	0	
Rasyonel sayılarla çarpma ve bölme işlemlerini yapar.	3	1	2	33	
Bir doğal sayı ile bir cebirsel ifadeyi çarpır.	1	1	0	100	
Sayı örüntülerinin kuralını harfle ifade eder, kuralı harfle ifade edilen örüntünün istenilen terimini bulur.	1	1	0	100	
Tam sayıların kendileri ile tekrarlı çarpımını üslü nicelik olarak ifade eder.	1	0	1	0	
Devirli olan ve olmayan ondalık gösterimleri rasyonel sayı olarak ifade eder.	2	2	0	100	
Rasyonel sayıların kare ve köklerini hesaplar.	1	1	0	100	
Cebirsel ifadelerle toplama ve çıkarma işlemlerini yapar.	1	1	0	100	
Eşitliğin korunumu ilkesini anlar.	1	0	1	0	
Rasyonel sayılarla çok adımlı işlemlerini yapar.	1	1	0	100	
Rasyonel sayılarla işlem yapmayı gerektiren problemleri çözer.	1	1	0	100	
Tam sayılarla işlemler yapmayı gerektiren problemleri çözer.	1	0	1	0	
Tam sayılarla çarpma ve bölme işlemlerini yapar.	2	0	2	0	

Sayısal (FEN)					
Fen					
Fen	S	D	Y	B%	
Kinetik ve potansiyel enerji türlerinin birbirine dönüşümünden hareketle enerjinin bulunduğu sonucunu çıkarır.	2	1	1	50	
Fiziksel anlamda yapılan işin, uygulanan kuvvet ve alınan yolla ilişkili olduğunu açıklar.	2	0	2	0	
Mayoz ve mitoz arasındaki farkları karşılaştırır.	1	1	0	100	
Hücre-doku-organ-sistem-organizma ilişkisini açıklar.	1	1	0	100	
Uzay kirliliğinin nedenlerini ifade ederek bu kirliliğin yol açabileceği olası sonuçları tahmin eder.	1	0	1	0	
Kütle ve ağırlık kavramlarını karşılaştırır.	1	0	1	0	
Geçmişten günümüze atom kavramı ile ilgili düşüncelerin nasıl değiştiğini sorgular.	1	0	1	0	
Yıldız kavramını açıklar.	1	0	1	0	
Enerjiyi iş kavramı ile ilişkilendirerek, kinetik ve potansiyel enerji olarak sınıflandırır.	2	1	1	50	
Sürtünme kuvvetinin kinetik enerji üzerindeki etkisini örneklerle açıklar.	1	0	1	0	
Atomun yapısını ve yapısındaki temel parçacıklarını söyler.	1	0	1	0	
Hava veya su direncinin etkisini azaltmaya yönelik bir araç tasarlar.	1	0	1	0	
Yer çekimini kütle çekimi olarak gök cisimleri temelinde açıklar.	2	0	2	0	
Üreme ana hücrelerinde mayozun nasıl gerçekleştiğini model üzerinde gösterir.	1	0	1	0	
Hayvan ve bitki hücrelerini, temel kısımları ve görevleri açısından karşılaştırır.	1	1	0	100	
Mitozun canlılar için önemini açıklar.	1	0	1	0	

SINAV SONUÇ BELGESİ

2023- 7. SINIF GÜÇLENDİREN KURUMSAL DENEME -3

İSTANBUL / EYÜP / Eyüp Açık Kurs

DERSLERE GÖRE BAŞARI ANALİZİ

Öğrenci	Numara	Sınıf
RABİA Z İNANÇ	1022	7D

Puan Türü	Puan	Genel Ort.	Dereceler				
			Snf	Kurum	İlçe	İl	Genel
LGS	▼ 175,976	285,480	22	330	778	6581	80994
Puanı Hesaplanan:			343	794	6705	82042	
Katılımlar:			22	345	800	6728	82312

Ders	Soru	Doğru	Yanlış	Net	Başarı %	Sınıf Ort.	Kurum Ort.	Genel Ort.
Türkçe	20	5	15	0,00	0	▼ 3,32	▼ 4,06	▼ 6,58
SOSYAL BİLGİLER	10	0	10	-3,33	-33	▼ 0,94	▼ 1,73	▼ 3,73
Din K.ve A.B.	10	4	6	2,00	20	▲ 1,89	▼ 3,47	▼ 5,03
İngilizce	10	0	10	-3,33	-33	▼ 0,80	▼ 2,09	▼ 3,55
Matematik	20	3	16	-2,33	-12	▼ 1,15	▼ 1,20	▼ 3,03
Fen	20	4	16	-1,33	-7	▼ 1,80	▼ 3,55	▼ 6,80
Toplam:	90	16	73	-8,33	-9	▼ 9,91	▼ 16,10	▼ 28,74

Soru No	12345678901234567890
Sözel (TÜR)	BadacbaAdbCdbacbdCAB
Cevap Anh.	BDBDCBABBCCABDAADAB
Sözel (SOS)	dccabdacbd
Cevap Anh.	AABCCADACB
Sözel (DİN)	acabDCdABd
Cevap Anh.	BDBADCCABC
Sözel (İNG)	cabdcacbdc
Cevap Anh.	ACDCBBADAD
Sayısal (MAT)	bdCabdcadbAcdbac dbA
Cevap Anh.	ACCDDAABBDBCCDADCD
Sayısal (FEN)	DcbabedcbaBCdcbaBcdc
Cevap Anh.	DAACDDCBCBACBDBBABA

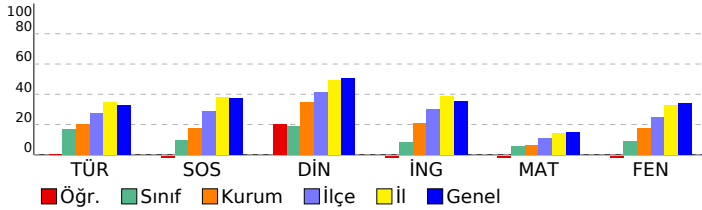

Sözel (TÜR)	S	D	Y	B%
Türkçe	3	1	2	33
Okudukları ile ilgili çıkarımlarda bulunur.	1	1	0	100
Metnin konusunu belirler.	1	0	1	0
Metnin ana fikrin/ana duygusunu belirler.	1	0	1	0
Bağlamdan hareketle bilmediği kelime ve kelime gruplarının anlamını tahmin eder.	1	0	1	0
Yazdıklarını düzenler.	2	0	2	0
Metindeki iş ve işlem basamaklarını kavrar.	1	0	1	0
Çekim eklerinin işlevlerini ayrt eder.	2	0	2	0
Grafik, tablo ve çizelgeyle sunulan bilgileri yorumlar.	1	1	0	100
Metinle ilgili sorular sorar.	1	1	0	100
Medya metinlerini değerlendirir.	1	0	1	0
Fillerin anlam özelliklerini fark eder.	1	0	1	0
Görsellerle ilgili sorulan cevaplar.	2	1	1	50
Metinde ele alınan sorunlara farklı çözümler üretir.	1	0	1	0
Metindeki yardımcı fikirleri belirler.	2	0	2	0

Sözel (SOS)	S	D	Y	B%
SOSYAL BİLGİLER	1	0	1	0
Osmanlı Devleti nin siyasi güç olarak ortaya çıkış sürecini ve bu süreci etkileyen faktörleri açıklar.	1	0	1	0
Medyanın sosyal değişim ve etkileşimdeki rolünü tartışır.	1	0	1	0
Osmanlı Devleti nin fetih siyasetini örnekler üzerinden analiz eder.	2	0	2	0
Bireysel ve toplumsal ilişkilerde olumlu iletişim yollarını kullanır.	1	0	1	0
Osmanlı Devleti nde islahat hareketleri sonucu ortaya çıkan kurumlardan hareketle toplumsal ve ekonomik değişimi açıklar.	1	0	1	0
Avrupa daki gelişmelerle bağlantılı olarak Osmanlı Devleti ni değişime zorlayan süreçleri kavrar.	1	0	1	0
Örnek incelemeler yoluyla geçmişten günümüze, yerleşmeyi etkileyen faktörler hakkında çıkarımlarda bulunur.	2	0	2	0
Osmanlı kültür, sanat ve estetik anlayışına örnekler verir.	1	0	1	0

Sözel (DİN)	S	D	Y	B%
Din K.ve A.B.	2	0	2	0
Ahiret hayatının aşamalarını açıklar.	1	0	1	0
Allah ın (c.c.) adlı, merhametli ve affedicisi olması ile ahiret inancını arasında ilişki kurar.	1	1	0	100
İslam da hac ibadetinin önemini ayet ve hadisler ışığında yorumlar.	1	1	0	100
Haccın yapılışını özetler.	2	0	2	0
Kurban ibadetini İslam ın yardımıyla ve dayanışmaya verdiği önem açısından değerlendirir.	1	1	0	100
Umre ibadeti ve önemini açıklar.	1	1	0	100
Nâs suresini okur, anlamını söyler.	1	0	1	0
Hız. İsmail ın (a.s.) hayatını ana hatlarıyla tanıtır.	1	0	1	0

Sözel (İNG)	S	D	Y	B%
İngilizce	1	0	1	0
Students will be able to understand short and simple texts on sports.	1	0	1	0
Students will be able to talk about past events with definite time.	1	0	1	0
Students will be able to write simple pieces to compare people.	1	0	1	0
Students will be able to understand a simple text about appearances, personalities, and comparisons including ex	1	0	1	0
Students will be able to recognize specific information in oral texts dealing with past events and dates.	1	0	1	0
Students will be able to describe past events and experiences.	1	0	1	0
Students will be able to talk about other people s appearances and personalities.	1	0	1	0
Students will be able to ask people questions about characteristics of wild animals.	1	0	1	0
Students will be able to ask questions related to the frequency of events.	1	0	1	0
Students will be able to spot the names of wild animals in simple texts.	1	0	1	0

Sayısal (MAT)	S	D	Y	B%
Matematik	3	1	2	33
Tam sayılarla toplama ve çıkarma işlemlerini yapar, ilgili problemleri çözer.	1	0	1	0
Rasyonel sayılarla toplama ve çıkarma işlemlerini yapar.	3	0	3	0
Rasyonel sayılarla çarpma ve bölme işlemlerini yapar.	1	0	0	0
Bir doğal sayı ile bir cebirsel ifadeyi çarpır.	1	0	0	0
Sayı örüntülerinin kuralını harfle ifade eder, kuralı harfle ifade edilen örüntünün istenilen terimini bulur.	1	0	1	0
Tam sayıların kendileri ile tekrarlı çarpımını üslü nicelik olarak ifade eder.	1	0	1	0
Devirli olan ve olmayan ondalık gösterimleri rasyonel sayı olarak ifade eder.	2	0	2	0
Rasyonel sayıların kare ve köklerini hesaplar.	1	1	0	100
Cebirsel ifadelerle toplama ve çıkarma işlemleri yapar.	1	0	1	0
Eşitliğin korunumu ilkesini anlar.	1	0	1	0
Rasyonel sayılarla çok adımlı işlemleri yapar.	1	0	1	0
Rasyonel sayılarla işlem yapmayı gerektiren problemleri çözer.	1	0	1	0
Tam sayılarla işlemler yapmayı gerektiren problemleri çözer.	1	0	1	0
Tam sayılarla çarpma ve bölme işlemlerini yapar.	2	1	1	50

Sayısal (FEN)	S	D	Y	B%
Fen	2	0	2	0
Kinetik ve potansiyel enerji türlerinin birbirine dönüşümünden hareketle enerjinin korunduğu sonucunu çıkarır.	2	0	2	0
Fiziksel anlamda yapılan işin, uygulanan kuvvet ve alınan yolla ilişkili olduğunu açıklar.	1	1	0	100
Mayoz ve mitoz arasındaki farkları karşılaştırır.	1	0	1	0
Hücre-doku-organ-sistem-organizma ilişkisini açıklar.	1	0	1	0
Uzay kirliliğinin nedenlerini ifade ederek bu kirliliğin yol açabileceği olası sonuçları tahmin eder.	1	0	1	0
Kütle ve ağırlık kavramlarını karşılaştırır.	1	0	1	0
Geçmişten günümüze atom kavramı ile ilgili düşüncelerin nasıl değiştiğini sorgular.	1	0	1	0
Yıldız kavramını açıklar.	1	1	0	100
Enerjiyi iş kavramı ile ilişkilendirerek, kinetik ve potansiyel enerji olarak sınıflandırır.	2	0	2	0
Sürtünme kuvvetinin kinetik enerji üzerindeki etkisini örneklerle açıklar.	1	0	1	0
Atomun yapısını ve yapısındaki temel parçacıkları söyler.	1	0	1	0
Hava veya su direncinin etkisini azaltmaya yönelik bir araç tasarlar.	1	0	1	0
Yer çekimini kütle çekimi olarak gök cisimleri temelinde açıklar.	2	0	2	0
Üreme ana hücrelerinde mayozun nasıl gerçekleştiğini model üzerinde gösterir.	1	0	1	0
Hayvan ve bitki hücrelerini, temel kısımları ve görevleri açısından karşılaştırır.	1	0	1	0
Mitozun canlılar için önemini açıklar.	1	1	0	100

SINAV SONUÇ BELGESİ

2023- 7. SINIF GÜÇLENDİREN KURUMSAL DENEME -3

İSTANBUL / EYÜP / Eyüp Açık Kurs

DERSLERE GÖRE BAŞARI ANALİZİ

Öğrenci	Numara	Sınıf
SEMİHCAN DALĞALI	1046	7D

Sözel (TÜR)	S	D	Y	B%
Türkçe				
Okudukları ile ilgili çıkarımlarda bulunur.	3	0	3	0
Metnin konusunu belirler.	1	1	0	100
Metnin ana fikrini/ana duygusunu belirler.	1	0	1	0
Bağlamdan hareketle bilmediği kelime ve kelime gruplarının anlamını tahmin eder.	1	0	1	0
Yazdıklarını düzenler.	2	0	2	0
Metindeki iş ve işlem basamaklarını kavrar.	1	0	1	0
Çekim eklerinin işlevlerini ayrt eder.	2	0	2	0
Grafik, tablo ve çizelgeyle sunulan bilgileri yorumlar.	1	0	1	0
Metinle ilgili sorular sorar.	1	0	1	0
Medya metinlerini değerlendirir.	1	1	0	100
Fillerin anlam özelliklerini fark eder.	1	0	1	0
Görsellerle ilgili sorulan cevaplar.	2	1	1	50
Metinde ele alınan sorunlara farklı çözümler üretir.	1	0	1	0
Metindeki yardımcı fikirleri belirler.	2	1	1	50

Puan Türü	Puan	Genel Ort.	Dereceler				
			Snf	Kurum	İlçe	İl	Genel
LGS	▼ 211,059	285,480	13	238	623	5754	69767
Puanı Hesaplanan:			343	794	6705	82042	
Katılımlar:			22	345	800	6728	82312

Sözel (SOS)	S	D	Y	B%
SOSYAL BİLGİLER				
Osmanlı Devleti nin siyasi güç olarak ortaya çıkış sürecini ve bu süreci etkileyen faktörleri açıklar.	1	1	0	100
Medyanın sosyal değişim ve etkileşimdeki rolünü tartışır.	1	0	1	0
Osmanlı Devleti nin fetih siyasetini örnekler üzerinden analiz eder.	2	0	2	0
Bireysel ve toplumsal ilişkilerde olumlu iletişim yollarını kullanır.	1	0	1	0
Osmanlı Devleti nde islahat hareketleri sonucu ortaya çıkan kurumlardan hareketle toplumsal ve ekonomik değişimi açıklar.	1	0	1	0
Avrupa daki gelişmelerle bağlantılı olarak Osmanlı Devleti ni değişime zorlayan süreçleri kavrar.	1	0	1	0
Örnek incelemeler yoluyla geçmişten günümüze, yerleşmeyi etkileyen faktörler hakkında çıkarımlarda bulunur.	2	0	2	0
Osmanlı kültür, sanat ve estetik anlayışına örnekler verir.	1	0	1	0

Ders	Soru	Doğru	Yanlış	Net	Başarı %	Sınıf Ort.	Kurum Ort.	Genel Ort.
Türkçe	20	4	16	-1,33	-7	▼ 3,32	▼ 4,06	▼ 6,58
SOSYAL BİLGİLER	10	1	9	-2,00	-20	▼ 0,94	▼ 1,73	▼ 3,73
Din K.ve A.B.	10	3	7	0,67	7	▼ 1,89	▼ 3,47	▼ 5,03
İngilizce	10	2	8	-0,67	-7	▼ 0,80	▼ 2,09	▼ 3,55
Matematik	20	8	12	4,00	20	▲ 1,15	▲ 1,20	▲ 3,03
Fen	20	5	15	0,00	0	▼ 1,80	▼ 3,55	▼ 6,80
Toplam:	90	23	67	0,67	1	▼ 9,91	▼ 16,10	▼ 28,74

Sözel (DİN)	S	D	Y	B%
Din K.ve A.B.				
Ahiret hayatının aşamalarını açıklar.	2	1	1	50
Allah in (c.c.) adlı, merhametli ve affedicisi olması ile ahiret inancını arasında ilişki kurar.	1	0	1	0
İslam da hac ibadetinin önemini ayet ve hadisler ışığında yorumlar.	1	0	1	0
Haccın yapıldığını özetler.	2	0	2	0
Kurban ibadetini İslam in yardımıyla ve dayanışmaya verdiği önem açısından değerlendirir.	1	1	0	100
Umre ibadeti ve önemini açıklar.	1	0	1	0
Nâs suresini okur, anlamını söyler.	1	0	1	0
Hız. İsmail in (a.s.) hayatını ana hatlarıyla tanıtır.	1	1	0	100

Soru No 12345678901234567890

Sözel (TÜR) BDcAcDbdabbdcadcbAd

Cevap Anh. B BDBDCBABBCCABDAADAB

Sözel (SOS) ccadabcadaB

Cevap Anh. B AABCCADACB

Sözel (DİN) caBdaCdbaC

Cevap Anh. B BDBADCCABC

Sözel (İNG) bdabcdAbcD

Cevap Anh. B ACDCBBADAD

Sayısal (MAT) cCdDcAbBdDAacabbcbDA

Cevap Anh. B ACCDDAABBDBABCCDADCD

Sayısal (FEN) aAdCcDbacbdabcaaaBcad

Cevap Anh. B DAACDDCCBDCBACBDBBABA

Sözel (İNG)	S	D	Y	B%
İngilizce				
Students will be able to understand short and simple texts on sports.	1	1	0	100
Students will be able to talk about past events with definite time.	1	0	1	0
Students will be able to write simple pieces to compare people.	1	0	1	0
Students will be able to understand a simple text about appearances, personalities, and comparisons including ex	1	1	0	100
Students will be able to recognize specific information in oral texts dealing with past events and dates.	1	0	1	0
Students will be able to describe past events and experiences.	1	0	1	0
Students will be able to talk about other people s appearances and personalities.	1	0	1	0
Students will be able to ask people questions about characteristics of wild animals.	1	0	1	0
Students will be able to ask questions related to the frequency of events.	1	0	1	0
Students will be able to spot the names of wild animals in simple texts.	1	0	1	0

Sayısal (MAT)	S	D	Y	B%
Matematik				
Tam sayılarla toplama ve çıkarma işlemlerini yapar, ilgili problemleri çözer.	3	2	1	67
Rasyonel sayılarla toplama ve çıkarma işlemlerini yapar.	1	1	0	100
Rasyonel sayılarla çarpma ve bölme işlemlerini yapar.	3	1	2	33
Bir doğal sayı ile bir cebirsel ifadeyi çarpır.	1	0	1	0
Sayı örüntülerinin kuralını harfle ifade eder, kuralı harfle ifade edilen örüntünün istenilen terimini bulur.	1	0	1	0
Tam sayıların kendileri ile tekrarlı çarpımını üslü nicelik olarak ifade eder.	1	0	1	0
Devirli olan ve olmayan ondalık gösterimleri rasyonel sayı olarak ifade eder.	2	1	1	50
Rasyonel sayıların kare ve köklerini hesaplar.	1	1	0	100
Cebirsel ifadelerle toplama ve çıkarma işlemlerini yapar.	1	1	0	100
Eşitliğin korunumu ilkesini anlar.	1	0	1	0
Rasyonel sayılarla çok adımlı işlemleri yapar.	1	0	1	0
Rasyonel sayılarla işlem yapmayı gerektiren problemleri çözer.	1	1	0	100
Tam sayılarla işlemler yapmayı gerektiren problemleri çözer.	1	0	1	0
Tam sayılarla çarpma ve bölme işlemlerini yapar.	2	0	2	0

Sayısal (FEN)	S	D	Y	B%
Fen				
Kinetik ve potansiyel enerji türlerinin birbirine dönüşümünden hareketle enerjinin korunduğu sonucunu çıkarır.	2	0	2	0
Fiziksel anlamda yapılan işin, uygulanan kuvvet ve alınan yolla ilişkili olduğunu açıklar.	2	0	2	0
Mayoz ve mitoz arasındaki farkları karşılaştırır.	1	1	0	100
Hücre-doku-organ-sistem-organizma ilişkisini açıklar.	1	0	1	0
Uzay kirliliğinin nedenlerini ifade ederek bu kirliliğin yol açabileceği olası sonuçları tahmin eder.	1	0	1	0
Kütle ve ağırlık kavramlarını karşılaştırır.	1	0	1	0
Geçmişten günümüze atom kavramı ile ilgili düşüncelerin nasıl değiştiğini sorgular.	1	0	1	0
Yıldız kavramını açıklar.	1	0	1	0
Enerjiyi iş kavramı ile ilişkilendirerek, kinetik ve potansiyel enerji olarak sınıflandırır.	2	0	2	0
Sürtünme kuvvetinin kinetik enerji üzerindeki etkisini örneklerle açıklar.	1	1	0	100
Atomun yapısını ve yapısındaki temel parçacıklarını söyler.	1	0	1	0
Hava veya su direncinin etkisini azaltmaya yönelik bir araç tasarlar.	1	1	0	100
Yer çekimini kütle çekimi olarak gök cisimleri temelinde açıklar.	2	1	1	50
Üreme ana hücrelerinde mayozun nasıl gerçekleştiğini model üzerinde gösterir.	1	1	0	100
Hayvan ve bitki hücrelerini, temel kısımları ve görevleri açısından karşılaştırır.	1	0	1	0
Mitozun canlılar için önemini açıklar.	1	0	1	0

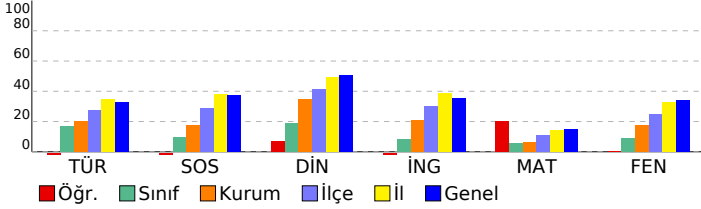

SINAV SONUÇ BELGESİ

2023- 7. SINIF GÜÇLENDİREN KURUMSAL DENEME -3

İSTANBUL / EYÜP / Eyüp Açık Kurs

DERSLERE GÖRE BAŞARI ANALİZİ

Öğrenci	Numara	Sınıf
TALHAMİRAÇKOÇAK	522	7D

Sözel (TÜR)	S	D	Y	B%
Türkçe	3	2	1	67
Okudukları ile ilgili çıkarımlarda bulunur.	1	0	1	0
Metnin konusunu belirler.	1	0	1	0
Metnin ana fikrini/ana duygusunu belirler.	1	0	1	0
Bağlamdan hareketle bilmediği kelime ve kelime gruplarının anlamını tahmin eder.	1	1	0	100
Yazdıklarını düzenler.	2	0	2	0
Metindeki iş ve işlem basamaklarını kavrar.	1	1	0	100
Çekim eklerinin işlevlerini ayrt eder.	2	1	1	50
Grafik, tablo ve çizelgeyle sunulan bilgileri yorumlar.	1	0	1	0
Metinle ilgili sorular sorar.	1	0	1	0
Medya metinlerini değerlendirir.	1	0	1	0
Fillerin anlam özelliklerini fark eder.	1	1	0	100
Görsellerle ilgili sorulan cevaplar.	2	2	0	100
Metinde ele alınan sorunlara farklı çözümler üretir.	1	0	1	0
Metindeki yardımcı fikirleri belirler.	2	1	1	50

Puan Türü	Puan	Genel Ort.	Dereceler				
			Snf	Kurum	İlçe	İl	Genel
LGS	▼ 254,283	285,480	7	134	408	4148	49395
Puanı Hesaplanan:			343	794	6705	82042	
Katılımlar:			22	345	800	6728	82312

Sözel (SOS)	S	D	Y	B%
SOSYAL BİLGİLER	1	0	1	0
Osmanlı Devleti nin siyasi güç olarak ortaya çıkış sürecini ve bu süreci etkileyen faktörleri açıklar.	1	0	1	0
Medyanın sosyal değişim ve etkileşimdeki rolünü tartışır.	1	0	1	0
Osmanlı Devleti nin fetih siyasetini örnekler üzerinden analiz eder.	2	0	2	0
Bireysel ve toplumsal ilişkilerde olumlu iletişim yollarını kullanır.	1	0	1	0
Osmanlı Devleti nde islahat hareketleri sonucu ortaya çıkan kurumlardan hareketle toplumsal ve ekonomik değişimi açıklar.	1	0	1	0
Avrupa daki gelişmelerle bağlantılı olarak Osmanlı Devleti ni değişime zorlayan süreçleri kavrar.	1	1	0	100
Örnek incelemeler yoluyla geçmişten günümüze, yerleşmeyi etkileyen faktörler hakkında çıkarımlarda bulunur.	2	2	0	100
Osmanlı kültür, sanat ve estetik anlayışına örnekler verir.	1	0	1	0

Ders	Soru	Doğru	Yanlış	Net	Başarı %	Sınıf Ort.	Kurum Ort.	Genel Ort.
Türkçe	20	9	11	5,33	27	▲ 3,32	▲ 4,06	▼ 6,58
SOSYAL BİLGİLER	10	3	7	0,67	7	▼ 0,94	▼ 1,73	▼ 3,73
Din K.ve A.B.	10	2	8	-0,67	-7	▼ 1,89	▼ 3,47	▼ 5,03
İngilizce	10	2	8	-0,67	-7	▼ 0,80	▼ 2,09	▼ 3,55
Matematik	20	11	9	8,00	40	▲ 1,15	▲ 1,20	▲ 3,03
Fen	20	4	16	-1,33	-7	▼ 1,80	▼ 3,55	▼ 6,80
Toplam:	90	31	59	11,33	13	▲ 9,91	▼ 16,10	▼ 28,74

Sözel (DİN)	S	D	Y	B%
Din K.ve A.B.	2	1	1	50
Ahiret hayatının aşamalarını açıklar.	1	0	1	0
Allah in (c.c.) adlı, merhametli ve affedicisi olması ile ahiret inancını arasında ilişki kurar.	1	0	1	0
İslam da hac ibadetinin önemini ayet ve hadisler ışığında yorumlar.	1	0	1	0
Haccın yapıldığını özetler.	2	1	1	50
Kurban ibadetini İslam in yardımıyla ve dayanışmaya verdiği önem açısından değerlendirir.	1	0	1	0
Umre ibadeti ve önemini açıklar.	1	0	1	0
Nâs suresini okur, anlamını söyler.	1	0	1	0
Hz. İsmail in (a.s.) hayatını ana hatlarıyla tanıtır.	1	0	1	0

Soru No 12345678901234567890

Sözel (TÜR) BcBaDcCcaadCcBdDAbcB

Cevap Anh. B BDBDCBABBCCABDAADAB

Sözel (SOS) AdBCadbcac

Cevap Anh. B AABCCADACB

Sözel (DİN) cDadabCdab

Cevap Anh. B BDBADCCABC

Sözel (İNG) AbbdBabacc

Cevap Anh. B ACDCBBADAD

Sayısal (MAT) cCdDccABcDABcaDacbdA

Cevap Anh. B ACCDDAABBDBCCDADCDAD

Sayısal (FEN) aAddacacbDaCdacbdAcB

Cevap Anh. B DAACDDCCBDCBACBDBBABA

Sözel (İNG)	S	D	Y	B%
İngilizce	1	0	1	0
Students will be able to understand short and simple texts on sports.	1	0	1	0
Students will be able to talk about past events with definite time.	1	0	1	0
Students will be able to write simple pieces to compare people.	1	0	1	0
Students will be able to understand a simple text about appearances, personalities, and comparisons including ex	1	0	1	0
Students will be able to recognize specific information in oral texts dealing with past events and dates.	1	0	1	0
Students will be able to describe past events and experiences.	1	1	0	100
Students will be able to talk about other people s appearances and personalities.	1	0	1	0
Students will be able to ask people questions about characteristics of wild animals.	1	0	1	0
Students will be able to ask questions related to the frequency of events.	1	0	1	0
Students will be able to spot the names of wild animals in simple texts.	1	1	0	100

Sayısal (MAT)	S	D	Y	B%
Matematik	3	2	1	67
Tam sayılarla toplama ve çıkarma işlemlerini yapar, ilgili problemleri çözer.	1	1	0	100
Rasyonel sayılarla toplama ve çıkarma işlemlerini yapar.	1	1	0	100
Rasyonel sayılarla çarpma ve bölme işlemlerini yapar.	3	2	1	67
Bir doğal sayı ile bir cebirsel ifadeyi çarpır.	1	0	1	0
Sayı örüntülerinin kuralını harfle ifade eder, kuralı harfle ifade edilen örüntünün istenilen terimini bulur.	1	1	0	100
Tam sayıların kendileri ile tekrarlı çarpımını üslü nicelik olarak ifade eder.	1	0	1	0
Devirli olan ve olmayan ondalık gösterimleri rasyonel sayı olarak ifade eder.	2	2	0	100
Rasyonel sayıların kare ve köklerini hesaplar.	1	1	0	100
Cebirsel ifadelerle toplama ve çıkarma işlemlerini yapar.	1	1	0	100
Eşitliğin korunumu ilkesini anlar.	1	0	1	0
Rasyonel sayılarla çok adımlı işlemleri yapar.	1	1	0	100
Rasyonel sayılarla işlem yapmayı gerektiren problemleri çözer.	1	0	1	0
Tam sayılarla işlemler yapmayı gerektiren problemleri çözer.	1	0	1	0
Tam sayılarla çarpma ve bölme işlemlerini yapar.	2	0	2	0

Sayısal (FEN)	S	D	Y	B%
Fen	2	1	1	50
Kinetik ve potansiyel enerji türlerinin birbirine dönüşümünden hareketle enerjinin korunduğu sonucunu çıkarır.	2	0	2	0
Fiziksel anlamda yapılan işin, uygulanan kuvvet ve alınan yolla ilişkili olduğunu açıklar.	1	0	1	0
Mayoz ve mitoz arasındaki farkları karşılaştırır.	1	0	1	0
Hücre-doku-organ-sistem-organizma ilişkisini açıklar.	1	0	1	0
Uzay kirliliğinin nedenlerini ifade ederek bu kirliliğin yol açabileceği olası sonuçları tahmin eder.	1	0	1	0
Kütle ve ağırlık kavramlarını karşılaştırır.	1	0	1	0
Geçmişten günümüze atom kavramı ile ilgili düşüncelerin nasıl değiştiğini sorgular.	1	0	1	0
Yıldız kavramını açıklar.	1	1	0	100
Enerjiyi iş kavramı ile ilişkilendirerek, kinetik ve potansiyel enerji olarak sınıflandırır.	2	1	1	50
Sürtünme kuvvetinin kinetik enerji üzerindeki etkisini örneklerle açıklar.	1	0	1	0
Atomun yapısını ve yapısındaki temel parçacıklarını söyler.	1	0	1	0
Hava veya su direncinin etkisini azaltmaya yönelik bir araç tasarlar.	1	0	1	0
Yer çekimini kütle çekimi olarak gök cisimleri temelinde açıklar.	2	1	1	50
Üreme ana hücrelerinde mayozun nasıl gerçekleştiğini model üzerinde gösterir.	1	0	1	0
Hayvan ve bitki hücrelerini, temel kısımları ve görevleri açısından karşılaştırır.	1	0	1	0
Mitozun canlılar için önemini açıklar.	1	0	1	0

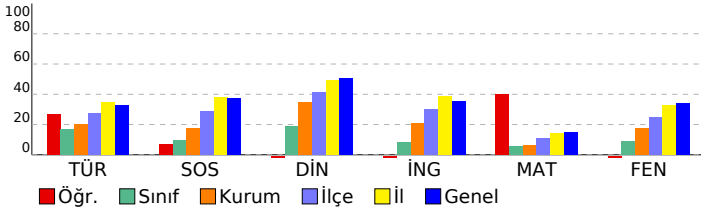

SINAV SONUÇ BELGESİ

2023- 7. SINIF GÜÇLENDİREN KURUMSAL DENEME -3

İSTANBUL / EYÜP / Eyüp Açık Kurs

DERSLERE GÖRE BAŞARI ANALİZİ

Öğrenci	Numara	Sınıf
VEYSEL ARSLAN	1830	7D

Sözel (TÜR)	S	D	Y	B%
Türkçe	3	2	0	67
Okudukları ile ilgili çıkarımlarda bulunur.	1	0	1	0
Metnin konusunu belirler.	1	0	0	0
Metnin ana fikrini/ana duygusunu belirler.	1	0	0	0
Bağlamdan hareketle bilmediği kelime ve kelime gruplarının anlamını tahmin eder.	1	0	1	100
Yazdıklarını düzenler.	2	0	2	0
Metindeki iş ve işlem basamaklarını kavrar.	1	1	0	100
Çekim eklerinin işlevlerini ayırır eder.	2	1	1	50
Grafik, tablo ve çizelgeyle sunulan bilgileri yorumlar.	1	0	1	0
Metinle ilgili sorular sorar.	1	1	0	100
Medya metinlerini değerlendirir.	1	0	1	0
Fillerin anlam özelliklerini fark eder.	1	1	0	100
Görsellerle ilgili sorulan cevaplar.	2	2	0	100
Metinde ele alınan sorunlara farklı çözümler üretir.	1	0	0	0
Metindeki yardımcı fikirleri belirler.	2	1	1	50

Puan Türü	Puan	Genel Ort.	Dereceler				
			Snf	Kurum	İlçe	İl	Genel
LGS	▼ 272,018	285,480	5	98	327	3533	42100
Puanı Hesaplanan:			343	794	6705	82042	
Katılımlar:			22	345	800	6728	82312

Sözel (SOS)	S	D	Y	B%
SOSYAL BİLGİLER	2	1	1	50
Osmanlı Devleti nin siyasi güç olarak ortaya çıkış sürecini ve bu süreci etkileyen faktörleri açıklar.	1	0	1	0
Medyanın sosyal değişim ve etkileşimdeki rolünü tartışır.	1	0	1	0
Osmanlı Devleti nin fetih siyasetini örnekler üzerinden analiz eder.	2	1	1	50
Bireysel ve toplumsal ilişkilerde olumlu iletişim yollarını kullanır.	1	1	0	100
Osmanlı Devleti nde islahat hareketleri sonucu ortaya çıkan kurumlardan hareketle toplumsal ve ekonomik değişimi açıklar.	1	0	1	0
Avrupa daki gelişmelerle bağlantılı olarak Osmanlı Devleti ni değişime zorlayan süreçleri kavrar.	1	1	0	100
Örnek incelemeler yoluyla geçmişten günümüze, yerleşmeyi etkileyen faktörler hakkında çıkarımlarda bulunur.	2	1	1	50
Osmanlı kültür, sanat ve estetik anlayışına örnekler verir.	1	1	0	100

Ders	Soru	Doğru	Yanlış	Net	Başarı %	Sınıf Ort.	Kurum Ort.	Genel Ort.
Türkçe	20	10	7	7,67	38	▲ 3,32	▲ 4,06	▲ 6,58
SOSYAL BİLGİLER	10	5	5	3,33	33	▲ 0,94	▲ 1,73	▼ 3,73
Din K.ve A.B.	10	8	2	7,33	73	▲ 1,89	▲ 3,47	▲ 5,03
İngilizce	10	2	7	-0,33	-3	▼ 0,80	▼ 2,09	▼ 3,55
Matematik	20	8	9	5,00	25	▲ 1,15	▲ 1,20	▲ 3,03
Fen	20	4	12	0,00	0	▼ 1,80	▼ 3,55	▼ 6,80
Toplam:	90	37	42	23,00	26	▲ 9,91	▲ 16,10	▼ 28,74

Sözel (DİN)	S	D	Y	B%
Din K.ve A.B.	2	0	2	0
Ahret hayatının aşamalarını açıklar.	2	0	2	0
Allah in (c.c.) adlı, merhametli ve affedici olması ile ahiret inancı arasında ilişki kurar.	1	1	0	100
İslam da hac ibadetinin önemini ayet ve hadisler ışığında yorumlar.	1	1	0	100
Haccın yapılışını özetler.	2	2	0	100
Kurban ibadetini İslam in yardımıyla ve dayanışmaya verdiği önem açısından değerlendirir.	1	1	0	100
Umre ibadeti ve önemini açıklar.	1	1	0	100
Nâs suresini okur, anlamını söyler.	1	1	0	100
Hız. İsmail in (a.s.) hayatını ana hatlarıyla tanıtır.	1	1	0	100

Soru No	12345678901234567890
Sözel (TÜR)	BDC DCCaAabbC BDdA cB
Cevap Anh.	BDBDCBABBCCABDAADAB

Sözel (İNG)	S	D	Y	B%
İngilizce	1	1	0	100
Students will be able to understand short and simple texts on sports.	1	1	0	100
Students will be able to talk about past events with definite time.	1	0	1	0
Students will be able to write simple pieces to compare people.	1	0	1	0
Students will be able to understand a simple text about appearances, personalities, and comparisons including ex...	1	0	1	0
Students will be able to recognize specific information in oral texts dealing with past events and dates.	1	0	1	0
Students will be able to describe past events and experiences.	1	0	0	0
Students will be able to talk about other people s appearances and personalities.	1	0	1	0
Students will be able to ask people questions about characteristics of wild animals.	1	0	1	0
Students will be able to ask questions related to the frequency of events.	1	0	1	0
Students will be able to spot the names of wild animals in simple texts.	1	1	0	100

Sözel (SOS)	dABCbdDAaa
Cevap Anh.	AABCCADACB
Sözel (DİN)	BbBADCCABd
Cevap Anh.	BDBADCCABC

Sayısal (MAT)	S	D	Y	B%
Matematik	3	1	2	33
Tam sayılarla toplama ve çıkarma işlemlerini yapar, ilgili problemleri çözer.	3	1	2	33
Rasyonel sayılarla toplama ve çıkarma işlemlerini yapar.	1	0	0	0
Rasyonel sayılarla çarpma ve bölme işlemlerini yapar.	3	1	1	33
Bir doğal sayı ile bir cebirsel ifadeyi çarpır.	1	0	0	0
Sayı örüntülerinin kuralını harfle ifade eder, kuralı harfle ifade edilen örüntünün istenilen terimini bulur.	1	1	0	100
Tam sayıların kendileri ile tekrarlı çarpımını üslü nicelik olarak ifade eder.	1	0	1	0
Devirli olan ve olmayan ondalık gösterimleri rasyonel sayı olarak ifade eder.	2	2	0	100
Rasyonel sayıların kare ve köklerini hesaplar.	1	0	1	0
Cebirsel ifadelerle toplama ve çıkarma işlemleri yapar.	1	0	1	0
Eşitliğin korunumu ilkesini anlar.	1	1	0	100
Rasyonel sayılarla çok adımlı işlemleri yapar.	1	0	1	0
Rasyonel sayılarla işlem yapmayı gerektiren problemleri çözer.	1	0	1	0
Tam sayılarla işlemler yapmayı gerektiren problemleri çözer.	1	1	0	100
Tam sayılarla çarpma ve bölme işlemlerini yapar.	2	1	1	50

Sözel (İNG)	Abbb abacD
Cevap Anh.	ACDCBBADAD
Sayısal (MAT)	cdCDDccBBacBdbDA c
Cevap Anh.	ACCDDAABBDBCCDADCCDA

Sayısal (FEN)	S	D	Y	B%
Fen	2	0	2	0
Kinetik ve potansiyel enerji türlerinin birbirine dönüşümünden hareketle enerjinin korunduğu sonucunu çıkarır.	2	0	2	0
Fiziksel anlamda yapılan işin, uygulanan kuvvet ve alınan yolla ilişkili olduğunu açıklar.	2	0	1	0
Mayoz ve mitoz arasındaki farkları karşılaştırır.	1	1	0	100
Hücre-doku-organ-sistem-organizma ilişkisini açıklar.	1	0	0	0
Uzay kirliliğinin nedenlerini ifade ederek bu kirliliğin yol açabileceği olası sonuçları tahmin eder.	1	0	1	0
Kütle ve ağırlık kavramlarını karşılaştırır.	1	0	1	0
Geçmişten günümüze atom kavramı ile ilgili düşüncelerin nasıl değiştiğini sorgular.	1	0	0	0
Yıldız kavramını açıklar.	1	0	1	0
Enerjiyi iş kavramı ile ilişkilendirerek, kinetik ve potansiyel enerji olarak sınıflandırır.	2	0	1	0
Sürtünme kuvvetinin kinetik enerji üzerindeki etkisini örneklerle açıklar.	1	0	1	0
Atomun yapısını ve yapısındaki temel parçacıklarını söyler.	1	0	1	0
Hava veya su direncinin etkisini azaltmaya yönelik bir araç tasarlar.	1	1	0	100
Yer çekimini kütle çekimi olarak gök cisimleri temelinde açıklar.	2	2	0	100
Üreme ana hücrelerinde mayozun nasıl gerçekleştiğini model üzerinde gösterir.	1	0	1	0
Hayvan ve bitki hücrelerini, temel kısımları ve görevleri açısından karşılaştırır.	1	0	1	0
Mitozun canlılar için önemini açıklar.	1	0	1	0

Sayısal (FEN)	aAcaDDbda cd dc Bc b
Cevap Anh.	DAACDDCBCBACBDBBABA

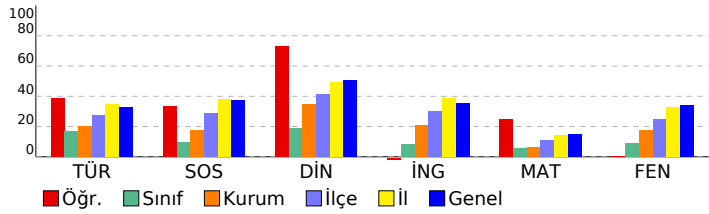

SINAV SONUÇ BELGESİ

2023- 7. SINIF GÜÇLENDİREN KURUMSAL DENEME -3

İSTANBUL / EYÜP / Eyüp Açık Kurs

DERSLERE GÖRE BAŞARI ANALİZİ

Öğrenci	Numara	Sınıf
AHMET EFE KAHVECİ	1883	7E

Sözel (TÜR)	S	D	Y	B%
Türkçe	3	2	1	67
Okudukları ile ilgili çıkarımlarda bulunur.	1	0	1	0
Metnin konusunu belirler.	1	0	1	0
Metnin ana fikrini/ana duygusunu belirler.	1	0	1	0
Bağlamdan hareketle bilmediği kelime ve kelime gruplarının anlamını tahmin eder.	1	0	1	0
Yazdıklarını düzenler.	2	0	2	0
Metindeki iş ve işlem basamaklarını kavrar.	1	0	1	0
Çekim eklerinin işlevlerini ayrt eder.	2	0	2	0
Grafik, tablo ve çizelgeyle sunulan bilgileri yorumlar.	1	0	1	0
Metinle ilgili sorular sorar.	1	1	0	100
Medya metinlerini değerlendirir.	1	1	0	100
Fillerin anlam özelliklerini fark eder.	1	0	1	0
Görsellerle ilgili sorulan cevaplar.	2	1	1	50
Metinde ele alınan sorunlara farklı çözümler üretir.	1	0	1	0
Metindeki yardımcı fikirleri belirler.	2	1	1	50

Puan Türü	Puan	Genel Ort.	Dereceler				
			Snf	Kurum	İlçe	İl	Genel
LGS	▼ 208,640	285,480	19	244	637	5832	70914
Puanı Hesaplanan:			343	794	6705	82042	
Katılımlar:			32	345	800	6728	82312

Sözel (SOS)	S	D	Y	B%
SOSYAL BİLGİLER	1	1	0	100
Osmanlı Devleti nin siyasi güç olarak ortaya çıkış sürecini ve bu süreci etkileyen faktörleri açıklar.	1	1	0	100
Medyanın sosyal değişim ve etkileşimdeki rolünü tartışır.	1	0	1	0
Osmanlı Devleti nin fetih siyasetini örnekler üzerinden analiz eder.	2	1	1	50
Bireysel ve toplumsal ilişkilerde olumlu iletişim yollarını kullanır.	1	0	1	0
Osmanlı Devleti nde islahat hareketleri sonucu ortaya çıkan kurumlardan hareketle toplumsal ve ekonomik değişimi açıklar.	1	0	1	0
Avrupa daki gelişmelerle bağlantılı olarak Osmanlı Devleti ni değişime zorlayan süreçleri kavrar.	1	0	1	0
Örnek incelemeler yoluyla geçmişten günümüze, yerleşmeyi etkileyen faktörler hakkında çıkarımlarda bulunur.	2	0	2	0
Osmanlı kültür, sanat ve estetik anlayışına örnekler verir.	1	1	0	100

Ders	Soru	Doğru	Yanlış	Net	Başarı %	Sınıf Ort.	Kurum Ort.	Genel Ort.
Türkçe	20	6	14	1,33	7	▼ 3,78	▼ 4,06	▼ 6,58
SOSYAL BİLGİLER	10	3	7	0,67	7	▼ 0,92	▼ 1,73	▼ 3,73
Din K.ve A.B.	10	4	6	2,00	20	▼ 2,67	▼ 3,47	▼ 5,03
İngilizce	10	2	8	-0,67	-7	▼ 1,92	▼ 2,09	▼ 3,55
Matematik	20	5	15	0,00	0	▲ -0,21	▼ 1,20	▼ 3,03
Fen	20	5	15	0,00	0	▼ 4,58	▼ 3,55	▼ 6,80
Toplam:	90	25	65	3,33	4	▼ 13,66	▼ 16,10	▼ 28,74

Sözel (DİN)	S	D	Y	B%
Din K.ve A.B.	2	1	1	50
Ahiret hayatının aşamalarını açıklar.	1	0	1	0
Allah ın (c.c.) adlı, merhametli ve affedici olması ile ahiret inancı arasında ilişki kurar.	1	0	1	0
İslam da hac ibadetinin önemini ayet ve hadisler ışığında yorumlar.	1	0	1	0
Haccın yapılışını özetler.	2	0	2	0
Kurban ibadetini İslam ın yardımıyla ve dayanışmaya verdiği önem açısından değerlendirir.	1	1	0	100
Umre ibadeti ve önemini açıklar.	1	1	0	100
Nâs suresini okur, anlamını söyler.	1	0	1	0
Hız. İsmail ın (a.s.) hayatını ana hatlarıyla tanıtır.	1	1	0	100

Soru No	12345678901234567890
Sözel (TÜR)	acBbDdBACbdaABCddabc
Cevap Anh.	BDBDCBABBCCABDAADAB

Sözel (İNG)	S	D	Y	B%
İngilizce	1	0	1	0
Students will be able to understand short and simple texts on sports.	1	0	1	0
Students will be able to talk about past events with definite time.	1	0	1	0
Students will be able to write simple pieces to compare people.	1	0	1	0
Students will be able to understand a simple text about appearances, personalities, and comparisons including ex...	1	1	0	100
Students will be able to recognize specific information in oral texts dealing with past events and dates.	1	0	1	0
Students will be able to describe past events and experiences.	1	0	1	0
Students will be able to talk about other people s appearances and personalities.	1	1	0	100
Students will be able to ask people questions about characteristics of wild animals.	1	0	1	0
Students will be able to ask questions related to the frequency of events.	1	0	1	0
Students will be able to spot the names of wild animals in simple texts.	1	0	1	0

Sözel (SOS)	cAadbbcAdB
Cevap Anh.	AABCCADACB
Sözel (DİN)	acBbDCaddC
Cevap Anh.	BDBADCCABC

Sayısal (MAT)	S	D	Y	B%
Matematik	3	0	3	0
Tam sayılarla toplama ve çıkarma işlemlerini yapar, ilgili problemleri çözer.	1	0	1	0
Rasyonel sayılarla toplama ve çıkarma işlemlerini yapar.	1	0	1	0
Rasyonel sayılarla çarpma ve bölme işlemlerini yapar.	1	0	1	0
Bir doğal sayı ile bir cebirsel ifadeyi çarpar.	1	0	1	0
Sayı örüntülerinin kuralını harfle ifade eder, kuralı harfle ifade edilen örüntünün istenilen terimini bulur.	1	0	1	0
Tam sayıların kendileri ile tekrarlı çarpımını üslü nicelik olarak ifade eder.	1	0	1	0
Devirli olan ve olmayan ondalık gösterimleri rasyonel sayı olarak ifade eder.	2	0	2	0
Rasyonel sayıların kare ve köklerini hesaplar.	1	1	0	100
Cebirsel ifadelerle toplama ve çıkarma işlemleri yapar.	1	0	1	0
Eşitliğin korunumu ilkesini anlar.	1	1	0	100
Rasyonel sayılarla çok adımlı işlemleri yapar.	1	0	1	0
Rasyonel sayılarla işlem yapmayı gerektiren problemleri çözer.	1	1	0	100
Tam sayılarla işlemler yapmayı gerektiren problemleri çözer.	1	0	1	0
Tam sayılarla çarpma ve bölme işlemlerini yapar.	2	1	1	50

Sözel (İNG)	dbaCcdAcca
Cevap Anh.	ACDCBBADAD
Sayısal (MAT)	AdbbcAddBcAacdbbcaDc
Cevap Anh.	ACCDDAABBDBABCCDADCD

Sayısal (FEN)	S	D	Y	B%
Fen	2	1	1	50
Kinetik ve potansiyel enerji türlerinin birbirine dönüşümünden hareketle enerjinin bulunduğu sonucunu çıkarır.	1	0	1	0
Fiziksel anlamda yapılan işin, uygulanan kuvvet ve alınan yolla ilişkili olduğunu açıklar.	1	0	1	0
Mayoz ve mitoz arasındaki farkları karşılaştırır.	1	0	1	0
Hücre-doku-organ-sistem-organizma ilişkisini açıklar.	1	0	1	0
Uzay kirliliğinin nedenlerini ifade ederek bu kirliliğin yol açabileceği olası sonuçları tahmin eder.	1	0	1	0
Kütle ve ağırlık kavramlarını karşılaştırır.	1	0	1	0
Geçmişten günümüze atom kavramı ile ilgili düşüncelerin nasıl değiştiğini sorgular.	1	0	1	0
Yıldız kavramını açıklar.	1	0	1	0
Enerjiyi iş kavramı ile ilişkilendirerek, kinetik ve potansiyel enerji olarak sınıflandırır.	2	0	2	0
Sürtünme kuvvetinin kinetik enerji üzerindeki etkisini örneklerle açıklar.	1	0	1	0
Atomun yapısını ve yapısındaki temel parçacıklarını söyler.	1	1	0	100
Hava veya su direncinin etkisini azaltmaya yönelik bir araç tasarlar.	1	1	0	100
Yer çekimini kütle çekimi olarak gök cisimleri temelinde açıklar.	2	1	1	50
Üreme ana hücrelerinde mayozun nasıl gerçekleştiğini model üzerinde gösterir.	1	0	1	0
Hayvan ve bitki hücrelerini, temel kısımları ve görevleri açısından karşılaştırır.	1	0	1	0
Mitozun canlılar için önemini açıklar.	1	0	1	0

Sayısal (FEN)	bccaDDaBbcBddacbaAcb
Cevap Anh.	DAACDDCBCBDBDBABA

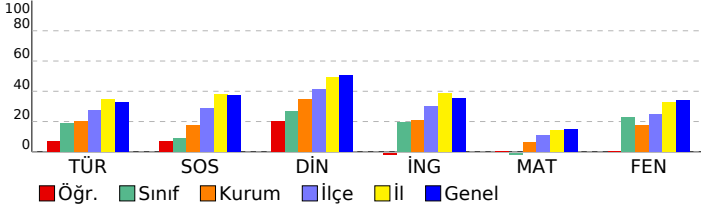

SINAV SONUÇ BELGESİ

İSTANBUL / EYÜP / Eyüp Açık Kurs

Öğrenci	Numara	Sınıf
ALA MUHAMEDALİ	1625	7E

Puan Türü	Puan	Genel Ort.	Dereceler				
			Snf	Kurum	İlçe	İl	Genel
LGS	▼ 206,109	285,480	21	254	652	5916	72138
Puanı Hesaplanan:			343	794	6705	82042	
Katılımlar:			32	345	800	6728	82312

Ders	Soru	Doğru	Yanlış	Net	Başarı %	Sınıf Ort.	Kurum Ort.	Genel Ort.
Türkçe	20	9	11	5,33	27	▲ 3,78	▲ 4,06	▼ 6,58
SOSYAL BİLGİLER	10	3	7	0,67	7	▼ 0,92	▼ 1,73	▼ 3,73
Din K.ve A.B.	10	1	9	-2,00	-20	▼ 2,67	▼ 3,47	▼ 5,03
İngilizce	10	2	8	-0,67	-7	▼ 1,92	▼ 2,09	▼ 3,55
Matematik	20	4	16	-1,33	-7	▼ -0,21	▼ 1,20	▼ 3,03
Fen	20	4	16	-1,33	-7	▼ 4,58	▼ 3,55	▼ 6,80
Toplam:	90	23	67	0,67	1	▼ 13,66	▼ 16,10	▼ 28,74

Soru No	12345678901234567890
Sözel (TÜR)	acbdAbdbCCDcABaDCacB
Cevap Anh.	A BADAADBACCDBABCDDB
Sözel (SOS)	cadbAcDbcd
Cevap Anh.	A BCADACCBA
Sözel (DİN)	Cadbacbdac
Cevap Anh.	A CBACCDABDB
Sözel (İNG)	cAbcdcbDab
Cevap Anh.	A DADABBCDCA
Sayısal (MAT)	AbdbcabdcAbdacDbacD
Cevap Anh.	A ADCDADCBBADBBAAADCCCA
Sayısal (FEN)	dacabDBcaBcacdbcdcd
Cevap Anh.	A ABABDBBACBDCBCDDCAAD

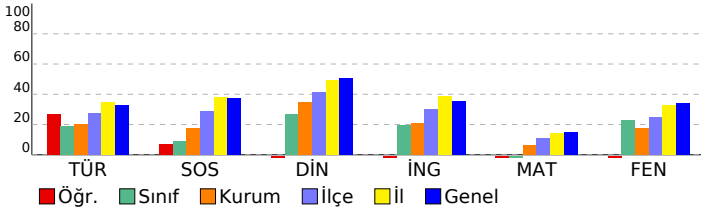

2023- 7. SINIF GÜÇLENDİREN KURUMSAL DENEME -3

DERSLERE GÖRE BAŞARI ANALİZİ

Sözel (TÜR)	S	D	Y	B%
Türkçe				
Okudukları ile ilgili çıkarımlarda bulunur.	3	0	3	0
Metnin konusunu belirler.	1	0	1	0
Metnin ana fikrini/ana duygusunu belirler.	1	0	1	0
Bağlamdan hareketle bilmediği kelime ve kelime gruplarının anlamını tahmin eder.	1	0	1	0
Yazdıklarını düzenler.	2	1	1	50
Metindeki iş ve işlem basamaklarını kavrar.	1	0	1	0
Çekim eklerinin işlevlerini ayrt eder.	2	2	0	100
Grafik, tablo ve çizelgeyle sunulan bilgileri yorumlar.	1	1	0	100
Metinle ilgili sorular sorar.	1	1	0	100
Medya metinlerini değerlendirir.	1	1	0	100
Fillerin anlam özelliklerini fark eder.	1	0	1	0
Görsellerle ilgili sorulan cevaplar.	2	2	0	100
Metinde ele alınan sorunlara farklı çözümler üretir.	1	1	0	100
Metindeki yardımcı fikirleri belirler.	2	0	2	0

Sözel (SOS)	S	D	Y	B%
SOSYAL BİLGİLER				
Osmanlı Devleti nin siyasi güç olarak ortaya çıkış sürecini ve bu süreci etkileyen faktörleri açıklar.	1	0	1	0
Medyanın sosyal değişim ve etkileşimdeki rolünü tartışır.	1	0	1	0
Osmanlı Devleti nin fetih siyasetini örnekler üzerinden analiz eder.	2	1	1	50
Bireysel ve toplumsal ilişkilerde olumlu iletişim yollarını kullanır.	1	0	1	0
Osmanlı Devleti nde islahat hareketleri sonucu ortaya çıkan kurumlardan hareketle toplumsal ve ekonomik değişim Avrupalı gelişmelerle bağlantılı olarak Osmanlı Devleti ni değişime zorlayan süreçleri kavrar.	1	1	0	100
Örnek incelemeler yoluyla geçmişten günümüze, yerleşmeyi etkileyen faktörler hakkında çıkarımlarda bulunur.	2	1	1	50
Osmanlı kültür, sanat ve estetik anlayışına örnekler verir.	1	0	1	0

Sözel (DİN)	S	D	Y	B%
Din K.ve A.B.				
Ahiret hayatının aşamalarını açıklar.	2	1	1	50
Allah ın (c.c.) adlı, merhametli ve affedici olması ile ahiret inancı arasında ilişki kurar.	1	0	1	0
İslam da hac ibadetinin önemini ayet ve hadisler ışığında yorumlar.	1	0	1	0
Haccın yapılışını özetler.	2	0	2	0
Kurban ibadetini İslam ın yardımıyla ve dayanışmaya verdiği önem açısından değerlendirir.	1	0	1	0
Umre ibadeti ve önemini açıklar.	1	0	1	0
Nâs suresini okur, anlamını söyler.	1	0	1	0
Hız. İsmail ın (a.s.) hayatını ana hatlarıyla tanıtır.	1	0	1	0

Sözel (İNG)	S	D	Y	B%
İngilizce				
Students will be able to understand short and simple texts on sports.	1	0	1	0
Students will be able to talk about past events with definite time.	1	1	0	100
Students will be able to write simple pieces to compare people.	1	0	1	0
Students will be able to understand a simple text about appearances, personalities, and comparisons including ex	1	0	1	0
Students will be able to recognize specific information in oral texts dealing with past events and dates.	1	0	1	0
Students will be able to describe past events and experiences.	1	0	1	0
Students will be able to talk about other people s appearances and personalities.	1	0	1	0
Students will be able to ask people questions about characteristics of wild animals.	1	1	0	100
Students will be able to ask questions related to the frequency of events.	1	0	1	0
Students will be able to spot the names of wild animals in simple texts.	1	0	1	0

Sayısal (MAT)	S	D	Y	B%
Matematik				
Tam sayılarla toplama ve çıkarma işlemlerini yapar, ilgili problemleri çözer.	3	1	2	33
Rasyonel sayılarla toplama ve çıkarma işlemlerini yapar.	1	0	1	0
Rasyonel sayılarla çarpma ve bölme işlemlerini yapar.	3	1	2	33
Bir doğal sayı ile bir cebirsel ifadeyi çarpır.	1	0	1	0
Sayı örüntülerinin kuralını harfle ifade eder, kuralı harfle ifade edilen örüntünün istenilen terimini bulur.	1	0	1	0
Tam sayıların kendileri ile tekrarlı çarpımını üslû nicelik olarak ifade eder.	1	0	1	0
Devirli olan ve olmayan ondalık gösterimleri rasyonel sayı olarak ifade eder.	2	0	2	0
Rasyonel sayıların kare ve köklerini hesaplar.	1	1	0	100
Cebirsel ifadelerle toplama ve çıkarma işlemleri yapar.	1	0	1	0
Eşitliğin korunumu ilkesini anlar.	1	0	1	0
Rasyonel sayılarla çok adımlı işlemleri yapar.	1	0	1	0
Rasyonel sayılarla işlem yapmayı gerektiren problemleri çözer.	1	0	1	0
Tam sayılarla işlemler yapmayı gerektiren problemleri çözer.	1	1	0	100
Tam sayılarla çarpma ve bölme işlemlerini yapar.	2	0	2	0

Sayısal (FEN)	S	D	Y	B%
Fen				
Kinetik ve potansiyel enerji türlerinin birbirine dönüşümünden hareketle enerjinin korunduğu sonucunu çıkarır.	2	0	2	0
Fiziksel anlamda yapılan işin, uygulanan kuvvet ve alınan yolla ilişkili olduğunu açıklar.	2	1	1	50
Mayoz ve mitoz arasındaki farkları karşılaştırır.	1	0	1	0
Hücre-doku-organ-sistem-organizma ilişkisini açıklar.	1	0	1	0
Uzay kirliliğinin nedenlerini ifade ederek bu kirliliğin yol açabileceği olası sonuçları tahmin eder.	1	1	0	100
Kütle ve ağırlık kavramlarını karşılaştırır.	1	1	0	100
Geçmişten günümüze atom kavramı ile ilgili düşüncelerin nasıl değiştiğini sorgular.	1	0	1	0
Yıldız kavramını açıklar.	1	0	1	0
Enerjiyi iş kavramı ile ilişkilendirerek, kinetik ve potansiyel enerji olarak sınıflandırır.	2	0	2	0
Sürtünme kuvvetinin kinetik enerji üzerindeki etkisini örneklerle açıklar.	1	0	1	0
Atomun yapısını ve yapısındaki temel parçacıkları söyler.	1	0	1	0
Hava veya su direncinin etkisini azaltmaya yönelik bir araç tasarlar.	1	0	1	0
Yer çekimini kütle çekimi olarak gök cisimleri temelinde açıklar.	2	0	2	0
Üreme ana hücrelerinde mayozun nasıl gerçekleştiğini model üzerinde gösterir.	1	0	1	0
Hayvan ve bitki hücrelerini, temel kısımları ve görevleri açısından karşılaştırır.	1	0	1	0
Mitozun canlılar için önemini açıklar.	1	1	0	100

SINAV SONUÇ BELGESİ

2023- 7. SINIF GÜÇLENDİREN KURUMSAL DENEME -3

İSTANBUL / EYÜP / Eyüp Açık Kurs

DERSLERE GÖRE BAŞARI ANALİZİ

Öğrenci	Numara	Sınıf
ANDERSÖN TALISCA	881	7E

Sözel (TÜR)		S	D	Y	B%
Türkçe		3	1	2	33
Okudukları ile ilgili çıkarımlarda bulunur.		1	0	1	0
Metnin konusunu belirler.		1	0	1	0
Metnin ana fikrini/ana duygusunu belirler.		1	1	0	100
Bağlamdan hareketle bilmediği kelime ve kelime gruplarının anlamını tahmin eder.		1	0	1	0
Yazdıklarını düzenler.		2	0	2	0
Metindeki iş ve işlem basamaklarını kavrar.		1	0	1	0
Çekim eklerinin işlevlerini ayrt eder.		2	1	1	50
Grafik, tablo ve çizelgeyle sunulan bilgileri yorumlar.		1	0	1	0
Metinle ilgili sorular sorar.		1	0	1	0
Medya metinlerini değerlendirir.		1	1	0	100
Fillerin anlam özelliklerini fark eder.		1	0	1	0
Görsellerle ilgili sorulan cevaplar.		2	1	1	50
Metinde ele alınan sorunlara farklı çözümler üretir.		1	0	1	0
Metindeki yardımcı fikirleri belirler.		2	1	1	50

Puan Türü	Puan	Genel Ort.	Dereceler				
			Snf	Kurum	İlçe	İl	Genel
LGS	▼ 174,819	285,480	31	334	782	6595	81131
Puanı Hesaplanan:			343	794	6705	82042	
Katılımlar:			32	345	800	6728	82312

Sözel (SOS)		S	D	Y	B%
SOSYAL BİLGİLER		2	0	2	0
Osmanlı Devleti nin siyasi güç olarak ortaya çıkış sürecini ve bu süreci etkileyen faktörleri açıklar.		1	0	1	0
Medyanın sosyal değişim ve etkileşimdeki rolünü tartışır.		1	0	1	0
Osmanlı Devleti nin fetih siyasetini örnekler üzerinden analiz eder.		2	0	2	0
Bireysel ve toplumsal ilişkilerde olumlu iletişim yollarını kullanır.		1	0	1	0
Osmanlı Devleti nde islahat hareketleri sonucu ortaya çıkan kurumlardan hareketle toplumsal ve ekonomik değişimi tartışır.		1	0	1	0
Avrupa daki gelişmelerle bağlantılı olarak Osmanlı Devleti ni değişime zorlayan süreçleri kavrar.		1	0	1	0
Örnek incelemeler yoluyla geçmişten günümüze, yerleşmeyi etkileyen faktörler hakkında çıkarımlarda bulunur.		2	0	2	0
Osmanlı kültür, sanat ve estetik anlayışına örnekler verir.		1	0	1	0

Ders	Soru	Doğru	Yanlış	Net	Başarı %	Sınıf Ort.	Kurum Ort.	Genel Ort.
Türkçe	20	6	14	1,33	7	▼ 3,78	▼ 4,06	▼ 6,58
SOSYAL BİLGİLER	10	0	10	-3,33	-33	▼ 0,92	▼ 1,73	▼ 3,73
Din K.ve A.B.	10	3	7	0,67	7	▼ 2,67	▼ 3,47	▼ 5,03
İngilizce	10	2	8	-0,67	-7	▼ 1,92	▼ 2,09	▼ 3,55
Matematik	20	2	18	-4,00	-20	▼ -0,21	▼ 1,20	▼ 3,03
Fen	20	4	16	-1,33	-7	▼ 4,58	▼ 3,55	▼ 6,80
Toplam:	90	17	73	-7,33	-8	▼ 13,66	▼ 16,10	▼ 28,74

Sözel (DİN)		S	D	Y	B%
Din K.ve A.B.		2	1	1	50
Ahret hayatının aşamalarını açıklar.		1	1	1	100
Allah ın (c.c.) adlı, merhametli ve affedicisi olması ile ahiret inancı arasında ilişki kurar.		1	1	0	100
İslam da hac ibadetinin önemini ayet ve hadisler ışığında yorumlar.		1	0	1	0
Haccın yapıldığını özetler.		2	1	1	50
Kurban ibadetini İslam ın yardımıyla ve dayanışmaya verdiği önem açısından değerlendirir.		1	0	1	0
Umre ibadeti ve önemini açıklar.		1	0	1	0
Nâs suresini okur, anlamını söyler.		1	0	1	0
Hz. İsmail ın (a.s.) hayatını ana hatlarıyla tanıtır.		1	0	1	0

Soru No: 12345678901234567890

Sözel (TÜR) BDCACBCCDADACBCCDBA

Cevap Anh. B BDBCCBABBCCABDAADAB

Sözel (SOS) dbddacacaa

Cevap Anh. B AABCCADACB

Sözel (DİN) aDddabCbBb

Cevap Anh. B BDBADCCABC

Sözel (İNG) bdaddadDac

Cevap Anh. B ACDCBBADAD

Sayısal (MAT) ddaDaddccacBddbcaac

Cevap Anh. B ACCDDAABBDBCCDADCCDA

Sayısal (FEN) DbdCaDaDbadabdcBcad

Cevap Anh. B DAACDDCCBDCBACBDBBABA

Sözel (İNG)		S	D	Y	B%
İngilizce		1	0	1	0
Students will be able to understand short and simple texts on sports.		1	0	1	0
Students will be able to talk about past events with definite time.		1	1	0	100
Students will be able to write simple pieces to compare people.		1	0	1	100
Students will be able to understand a simple text about appearances, personalities, and comparisons including ex		1	1	0	0
Students will be able to recognize specific information in oral texts dealing with past events and dates.		1	0	1	0
Students will be able to describe past events and experiences.		1	0	1	0
Students will be able to talk about other people s appearances and personalities.		1	0	1	0
Students will be able to ask people questions about characteristics of wild animals.		1	0	1	0
Students will be able to ask questions related to the frequency of events.		1	0	1	0
Students will be able to spot the names of wild animals in simple texts.		1	0	1	0

Sayısal (MAT)		S	D	Y	B%
Matematik		3	1	2	33
Tam sayılarla toplama ve çıkarma işlemlerini yapar, ilgili problemleri çözer.		1	0	1	0
Rasyonel sayılarla toplama ve çıkarma işlemlerini yapar.		3	0	3	0
Rasyonel sayılarla çarpma ve bölme işlemlerini yapar.		1	0	1	0
Bir doğal sayı ile bir cebirsel ifadeyi çarpır.		1	0	1	0
Sayı örüntülerinin kuralını harfle ifade eder, kuralı harfle ifade edilen örüntünün istenilen terimini bulur.		1	0	1	0
Tam sayıların kendileri ile tekrarlı çarpımını üslü nicelik olarak ifade eder.		1	0	1	0
Devirli olan ve olmayan ondalık gösterimleri rasyonel sayı olarak ifade eder.		2	1	1	50
Rasyonel sayıların kare ve köklerini hesaplar.		1	0	1	0
Cebirsel ifadelerle toplama ve çıkarma işlemleri yapar.		1	0	1	0
Eşitliğin korunumu ilkesini anlar.		1	0	1	0
Rasyonel sayılarla çok adımlı işlemleri yapar.		1	0	1	0
Rasyonel sayılarla işlem yapmayı gerektiren problemleri çözer.		1	0	1	0
Tam sayılarla işlemler yapmayı gerektiren problemleri çözer.		1	0	1	0
Tam sayılarla çarpma ve bölme işlemlerini yapar.		2	0	2	0

Sayısal (FEN)		S	D	Y	B%
Fen		2	0	2	0
Kinetik ve potansiyel enerji türlerinin birbirine dönüşümünden hareketle enerjinin korunduğu sonucunu çıkarır.		2	0	2	0
Fiziksel anlamda yapılan işin, uygulanan kuvvet ve alınan yolla ilişkili olduğunu açıklar.		1	0	1	100
Mayoz ve mitoz arasındaki farkları karşılaştırır.		1	0	1	0
Hücre-doku-organ-sistem-organizma ilişkisini açıklar.		1	0	1	0
Uzay kirliliğinin nedenlerini ifade ederek bu kirliliğin yol açabileceği olası sonuçları tahmin eder.		1	0	1	0
Kütle ve ağırlık kavramlarını karşılaştırır.		1	0	1	0
Geçmişten günümüze atom kavramı ile ilgili düşüncelerin nasıl değiştiğini sorgular.		1	0	1	0
Yıldız kavramını açıklar.		1	0	1	0
Enerjiyi iş kavramı ile ilişkilendirerek, kinetik ve potansiyel enerji olarak sınıflandırır.		2	0	2	0
Sürtünme kuvvetinin kinetik enerji üzerindeki etkisini örneklerle açıklar.		1	0	1	0
Atomun yapısını ve yapısındaki temel parçacıkları söyler.		1	0	1	0
Hava veya su direncinin etkisini azaltmaya yönelik bir araç tasarlar.		1	1	0	100
Yer çekimini kütle çekimi olarak gök cisimleri temelinde açıklar.		2	0	2	0
Üreme ana hücrelerinde mayozun nasıl gerçekleştiğini model üzerinde gösterir.		1	0	1	100
Hayvan ve bitki hücrelerini, temel kısımları ve görevleri açısından karşılaştırır.		1	0	1	0
Mitozun canlılar için önemini açıklar.		1	1	0	100

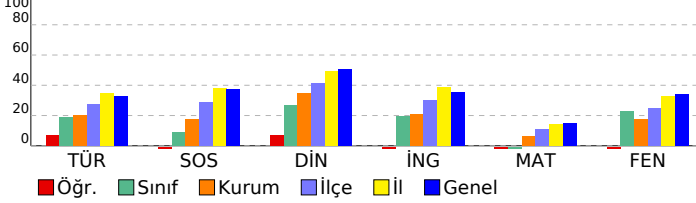

SINAV SONUÇ BELGESİ

2023- 7. SINIF GÜÇLENDİREN KURUMSAL DENEME -3

İSTANBUL / EYÜP / Eyüp Açık Kurs

DERSLERE GÖRE BAŞARI ANALİZİ

Öğrenci	Numara	Sınıf
AYSU SADIKZADE	363	7E

Sözel (TÜR)	S	D	Y	B%
Türkçe	3	2	1	67
Okudukları ile ilgili çıkarımlarda bulunur.	1	1	0	100
Metnin konusunu belirler.	1	0	1	0
Metnin ana fikrin/ana duygusunu belirler.	1	0	1	0
Bağlamdan hareketle bilmediği kelime ve kelime gruplarının anlamını tahmin eder.	1	1	0	100
Yazdıklarını düzenler.	2	0	2	0
Metindeki iş ve işlem basamaklarını kavrar.	1	0	1	0
Çekim eklerinin işlevlerini ayrt eder.	2	1	1	50
Grafik, tablo ve çizelgeyle sunulan bilgileri yorumlar.	1	0	1	0
Metinle ilgili sorular sorar.	1	1	0	100
Medya metinlerini değerlendirir.	1	0	1	0
Fillerin anlam özelliklerini fark eder.	1	0	1	0
Görsellerle ilgili sorulan cevaplar.	2	0	2	0
Metinde ele alınan sorunlara farklı çözümler üretir.	1	1	0	100
Metindeki yardımcı fikirleri belirler.	2	1	1	50

Puan Türü	Puan	Genel Ort.	Dereceler				
			Snf	Kurum	İlçe	İl	Genel
LGS	265,509	285,480	11	109	354	3763	44761
Puanı Hesaplanan:			343	794	6705	82042	
Katılımlar:			32	345	800	6728	82312

Sözel (SOS)	S	D	Y	B%
SOSYAL BİLGİLER	1	0	1	0
Osmanlı Devleti nin siyasi güç olarak ortaya çıkış sürecini ve bu süreci etkileyen faktörleri açıklar.	1	0	1	0
Medyanın sosyal değişim ve etkileşimdeki rolünü tartışır.	1	0	1	0
Osmanlı Devleti nin fetih siyasetini örnekler üzerinden analiz eder.	2	1	1	50
Bireysel ve toplumsal ilişkilerde olumlu iletişim yollarını kullanır.	1	0	1	0
Osmanlı Devleti nde islahat hareketleri sonucu ortaya çıkan kurumlardan hareketle toplumsal ve ekonomik değişimi açıklar.	1	0	1	0
Avrupa daki gelişmelerle bağlantılı olarak Osmanlı Devleti ni değişime zorlayan süreçleri kavrar.	1	0	1	0
Örnek incelemeler yoluyla geçmişten günümüze, yerleşmeyi etkileyen faktörler hakkında çıkarımlarda bulunur.	2	2	0	100
Osmanlı kültür, sanat ve estetik anlayışına örnekler verir.	1	1	0	100

Ders	Soru	Doğru	Yanlış	Net	Başarı %	Sınıf Ort.	Kurum Ort.	Genel Ort.
Türkçe	20	8	12	4,00	20	3,78	4,06	6,58
SOSYAL BİLGİLER	10	4	6	2,00	20	0,92	1,73	3,73
Din K.ve A.B.	10	5	5	3,33	33	2,67	3,47	5,03
İngilizce	10	4	6	2,00	20	1,92	2,09	3,55
Matematik	20	7	13	2,67	13	-0,21	1,20	3,03
Fen	20	10	10	6,67	33	4,58	3,55	6,80
Toplam:	90	38	52	20,67	23	13,66	16,10	28,74

Sözel (DİN)	S	D	Y	B%
Din K.ve A.B.	2	0	2	0
Ahiret hayatının aşamalarını açıklar.	2	0	2	0
Allah ın (c.c.) adli, merhametli ve affedicisi olması ile ahiret inancını arasında ilişki kurar.	1	0	1	100
İslam da hac ibadetinin önemini ayet ve hadisler ışığında yorumlar.	1	0	1	0
Haccın yapılışını özetler.	2	1	1	50
Kurban ibadetini İslam ın yardımıyla ve dayanışmaya verdiği önem açısından değerlendirir.	1	0	1	0
Umre ibadeti ve önemini açıklar.	1	0	1	100
Nâs suresini okur, anlamını söyler.	1	1	0	100
Hız. İsmail ın (a.s.) hayatını ana hatlarıyla tanıtır.	1	1	0	100

Soru No	12345678901234567890
Sözel (TÜR)	BAAADBbBdaDaAdbcCaDd
Cevap Anh.	A BADAADBACCBABCCDBDB

Sözel (İNG)	S	D	Y	B%
İngilizce	1	1	0	100
Students will be able to understand short and simple texts on sports.	1	1	0	100
Students will be able to talk about past events with definite time.	1	0	1	0
Students will be able to write simple pieces to compare people.	1	0	1	100
Students will be able to understand a simple text about appearances, personalities, and comparisons including ex...	1	1	0	0
Students will be able to recognize specific information in oral texts dealing with past events and dates.	1	0	1	0
Students will be able to describe past events and experiences.	1	1	0	100
Students will be able to talk about other people s appearances and personalities.	1	0	1	0
Students will be able to ask people questions about characteristics of wild animals.	1	1	0	100
Students will be able to ask questions related to the frequency of events.	1	0	1	0
Students will be able to spot the names of wild animals in simple texts.	1	0	1	0

Sözel (SOS)	cacbAdaBAA
Cevap Anh.	A BCADACCBA
Sözel (DİN)	dBcbDABBB
Cevap Anh.	A CBACCDABDB

Sayısal (MAT)	S	D	Y	B%
Matematik	3	3	0	100
Tam sayılarla toplama ve çıkarma işlemlerini yapar, ilgili problemleri çözer.	1	0	1	0
Rasyonel sayılarla toplama ve çıkarma işlemlerini yapar.	1	0	1	0
Rasyonel sayılarla çarpma ve bölme işlemlerini yapar.	3	1	2	33
Bir doğal sayı ile bir cebirsel ifadeyi çarpır.	1	0	1	0
Sayı örüntülerinin kuralını harfle ifade eder, kuralı harfle ifade edilen örüntünün istenilen terimini bulur.	1	0	1	0
Tam sayıların kendileri ile tekrarlı çarpımını üslü nicelik olarak ifade eder.	1	0	1	0
Devirli olan ve olmayan ondalık gösterimleri rasyonel sayı olarak ifade eder.	2	1	1	50
Rasyonel sayıların kare ve köklerini hesaplar.	1	1	0	100
Cebirsel ifadelerle toplama ve çıkarma işlemleri yapar.	1	0	1	0
Eşitliğin korunumu ilkesini anlar.	1	0	1	0
Rasyonel sayılarla çok adımlı işlemleri yapar.	1	0	1	0
Rasyonel sayılarla işlem yapmayı gerektiren problemleri çözer.	1	0	1	0
Tam sayılarla işlemler yapmayı gerektiren problemleri çözer.	1	0	1	0
Tam sayılarla çarpma ve bölme işlemlerini yapar.	2	1	1	50

Sözel (İNG)	DcDcaBdDac
Cevap Anh.	A DADABBCCDA
Sayısal (MAT)	AcabbbCdBAcaabdcDbCa
Cevap Anh.	A ADCDADCBBADBBAAADDCCA

Sayısal (FEN)	S	D	Y	B%
Fen	2	2	0	100
Kinetik ve potansiyel enerji türlerinin birbirine dönüşümünden hareketle enerjinin korunduğu sonucunu çıkarır.	2	2	0	100
Fiziksel anlamda yapılan işin, uygulanan kuvvet ve alınan yolla ilişkili olduğunu açıklar.	2	1	1	50
Mayoz ve mitoz arasındaki farkları karşılaştırır.	1	0	1	0
Hücre-doku-organ-sistem-organizma ilişkisini açıklar.	1	1	0	100
Uzay kirliliğinin nedenlerini ifade ederek bu kirliliğin yol açabileceği olası sonuçları tahmin eder.	1	1	0	100
Kütle ve ağırlık kavramlarını karşılaştırır.	1	0	1	0
Geçmişten günümüze atom kavramı ile ilgili düşüncelerin nasıl değiştiğini sorgular.	1	0	1	0
Yıldız kavramını açıklar.	1	0	1	0
Enerjiyi iş kavramı ile ilişkilendirerek, kinetik ve potansiyel enerji olarak sınıflandırır.	2	2	0	100
Sürtünme kuvvetinin kinetik enerji üzerindeki etkisini örneklerle açıklar.	1	0	1	0
Atomun yapısını ve yapısındaki temel parçacıklarını söyler.	1	0	1	0
Hava veya su direncinin etkisini azaltmaya yönelik bir araç tasarlar.	1	0	1	0
Yer çekimini kütle çekimi olarak gök cisimleri temelinde açıklar.	2	1	1	50
Üreme ana hücrelerinde mayozun nasıl gerçekleştiğini model üzerinde gösterir.	1	0	1	0
Hayvan ve bitki hücrelerini, temel kısımları ve görevleri açısından karşılaştırır.	1	0	1	0
Mitozun canlılar için önemini açıklar.	1	1	0	100

Sayısal (FEN)	AaAcDDacBDCdCaabAD
Cevap Anh.	A ABABDBACBDCBCDDCAAD

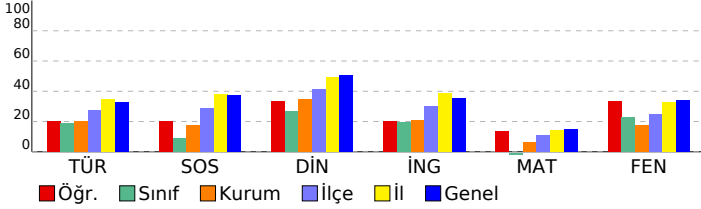

SINAV SONUÇ BELGESİ

İSTANBUL / EYÜP / Eyüp Açık Kurs

Öğrenci	Numara	Sınıf
BERAT ÇEZİK	905	7E

Puan Türü	Puan	Genel Ort.	Dereceler				
			Snf	Kurum	İlçe	İl	Genel
LGS	▲ 290,935	285,480	8	73	259	2956	35161
Puanı Hesaplanan:			343	794	6705	82042	
Katılımlar:			32	345	800	6728	82312

Ders	Soru	Doğru	Yanlış	Net	Başarı %	Sınıf Ort.	Kurum Ort.	Genel Ort.
Türkçe	20	10	9	7,00	35	▲ 3,78	▲ 4,06	▲ 6,58
SOSYAL BİLGİLER	10	2	7	-0,33	-3	▼ 0,92	▼ 1,73	▼ 3,73
Din K.ve A.B.	10	6	4	4,67	47	▲ 2,67	▲ 3,47	▼ 5,03
İngilizce	10	8	2	7,33	73	▲ 1,92	▲ 2,09	▲ 3,55
Matematik	20	6	13	1,67	8	▲ -0,21	▲ 1,20	▼ 3,03
Fen	20	12	6	10,00	50	▲ 4,58	▲ 3,55	▲ 6,80
Toplam:	90	44	41	30,33	34	▲ 13,66	▲ 16,10	▲ 28,74

Soru No	12345678901234567890
Sözel (TÜR)	accAdaBAC DdddCDCBaB
Cevap Anh.	A BADAADBACCDBABDCBDB
Sözel (SOS)	dadab CBcd
Cevap Anh.	A BCADACCBA
Sözel (DİN)	dBAbCbAaDDB
Cevap Anh.	A CBACCDABDB
Sözel (İNG)	bADAcBCDCA
Cevap Anh.	A DADABBCCDA
Sayısal (MAT)	bcDcAbCdcBdaBcbb CbA
Cevap Anh.	A ADCDADCBBADBBAAADDCCA
Sayısal (FEN)	cBAcDDBAbBdaBbd bA D
Cevap Anh.	A ABABDDBACBDCBCDDCAAD

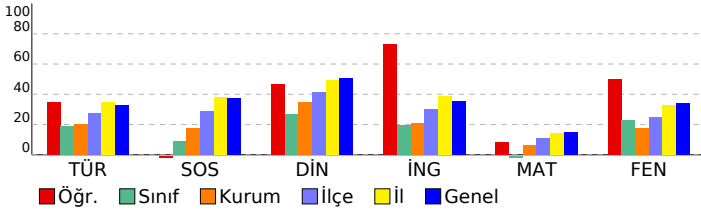

2023- 7. SINIF GÜÇLENDİREN KURUMSAL DENEME -3

DERSLERE GÖRE BAŞARI ANALİZİ

Sözel (TÜR)		S	D	Y	B%
Türkçe					
Okudukları ile ilgili çıkarımlarda bulunur.					
3	2	1	67		
Metnin konusunu belirler.					
1	0	1	0		
Metnin ana fikrini/ana duygusunu belirler.					
1	0	1	0		
Bağlamdan hareketle bilmediği kelime ve kelime gruplarının anlamını tahmin eder.					
1	1	0	100		
Yazdıklarını düzenler.					
2	0	2	0		
Metindeki iş ve işlem basamaklarını kavrar.					
1	0	1	0		
Çekim eklerinin işlevlerini ayrt eder.					
2	2	0	100		
Grafik, tablo ve çizelgeyle sunulan bilgileri yorumlar.					
1	0	0	0		
Metinle ilgili sorular sorar.					
1	0	1	0		
Medya metinlerini değerlendirir.					
1	0	1	0		
Fillerin anlam özelliklerini fark eder.					
1	1	0	100		
Görsellerle ilgili sorulan cevaplar.					
2	2	0	100		
Metinde ele alınan sorunlara farklı çözümler üretir.					
1	1	0	100		
Metindeki yardımcı fikirleri belirler.					
2	1	1	50		

Sözel (SOS)		S	D	Y	B%
SOSYAL BİLGİLER					
Osmanlı Devleti nin siyasi güç olarak ortaya çıkış sürecini ve bu süreci etkileyen faktörleri açıklar.					
1	0	1	0		
Medyanın sosyal değişim ve etkileşimdeki rolünü tartışır.					
1	0	1	0		
Osmanlı Devleti nin fetih siyasetini örnekler üzerinden analiz eder.					
2	0	2	0		
Bireysel ve toplumsal ilişkilerde olumlu iletişim yollarını kullanır.					
1	0	1	0		
Osmanlı Devleti nde islahat hareketleri sonucu ortaya çıkan kurumlardan hareketle toplumsal ve ekonomik değişimi açıklar.					
1	0	0	0		
Avrupa daki gelişmelerle bağlantılı olarak Osmanlı Devleti ni değişime zorlayan süreçleri kavrar.					
1	1	0	100		
Örnek incelemeler yoluyla geçmişten günümüze, yerleşmeyi etkileyen faktörler hakkında çıkarımlarda bulunur.					
2	1	1	50		
Osmanlı kültür, sanat ve estetik anlayışına örnekler verir.					
1	0	1	0		

Sözel (DİN)		S	D	Y	B%
Din K.ve A.B.					
Ahiret hayatının aşamalarını açıklar.					
2	1	1	50		
Allah in (c.c.) adili, merhametli ve affedicisi olması ile ahiret inancını arasında ilişki kurar.					
1	1	0	100		
İslam da hac ibadetinin önemini ayet ve hadisler ışığında yorumlar.					
1	1	0	100		
Haccın yapıldığını özetler.					
2	1	1	50		
Kurban ibadetini İslam in yardımıyla ve dayanışmaya verdiği önem açısından değerlendirir.					
1	1	0	100		
Umre ibadeti ve önemini açıklar.					
1	0	1	0		
Nâs suresini okur, anlamını söyler.					
1	1	0	100		
Hz. İsmail in (a.s.) hayatını ana hatlarıyla tanıtır.					
1	0	1	0		

Sözel (İNG)		S	D	Y	B%
İngilizce					
Students will be able to understand short and simple texts on sports.					
1	0	1	0		
Students will be able to talk about past events with definite time.					
1	1	0	100		
Students will be able to write simple pieces to compare people.					
1	1	0	100		
Students will be able to understand a simple text about appearances, personalities, and comparisons including ex...					
1	1	0	100		
Students will be able to recognize specific information in oral texts dealing with past events and dates.					
1	0	1	0		
Students will be able to describe past events and experiences.					
1	1	0	100		
Students will be able to talk about other people s appearances and personalities.					
1	1	0	100		
Students will be able to ask people questions about characteristics of wild animals.					
1	1	0	100		
Students will be able to ask questions related to the frequency of events.					
1	1	0	100		
Students will be able to spot the names of wild animals in simple texts.					
1	1	0	100		

Sayısal (MAT)		S	D	Y	B%
Matematik					
Tam sayılarla toplama ve çıkarma işlemlerini yapar, ilgili problemleri çözer.					
3	1	1	33		
Rasyonel sayılarla toplama ve çıkarma işlemlerini yapar.					
1	0	1	0		
Rasyonel sayılarla çarpma ve bölme işlemlerini yapar.					
3	0	3	0		
Bir doğal sayı ile bir cebirsel ifadeyi çarpır.					
1	0	1	0		
Sayı örüntülerinin kuralını harfle ifade eder, kuralı harfle ifade edilen örüntünün istenilen terimini bulur.					
1	1	0	100		
Tam sayıların kendileri ile tekrarlı çarpımını üslü nicelik olarak ifade eder.					
1	0	1	0		
Devirli olan ve olmayan ondalık gösterimleri rasyonel sayı olarak ifade eder.					
2	1	1	50		
Rasyonel sayıların kare ve köklerini hesaplar.					
1	0	1	0		
Cebirsel ifadelerle toplama ve çıkarma işlemlerini yapar.					
1	1	0	100		
Eşitliğin korunumu ilkesini anlar.					
1	0	1	0		
Rasyonel sayılarla çok adımlı işlemleri yapar.					
1	0	1	0		
Rasyonel sayılarla işlem yapmayı gerektiren problemleri çözer.					
1	0	1	0		
Tam sayılarla işlemler yapmayı gerektiren problemleri çözer.					
1	0	1	0		
Tam sayılarla çarpma ve bölme işlemlerini yapar.					
2	2	0	100		

Sayısal (FEN)		S	D	Y	B%
Fen					
Kinetik ve potansiyel enerji türlerinin birbirine dönüşümünden hareketle enerjinin korunduğu sonucunu çıkarır.					
2	1	1	50		
Fiziksel anlamda yapılan işin, uygulanan kuvvet ve alınan yolla ilişkili olduğunu açıklar.					
2	2	0	100		
Mayoz ve mitoz arasındaki farkları karşılaştırır.					
1	0	1	0		
Hücre-doku-organ-sistem-organizma ilişkisini açıklar.					
1	1	0	100		
Uzay kirliliğinin nedenlerini ifade ederek bu kirliliğin yol açabileceği olası sonuçları tahmin eder.					
1	1	0	100		
Kütle ve ağırlık kavramlarını karşılaştırır.					
1	1	0	100		
Geçmişten günümüze atom kavramını ile ilgili düşüncelerin nasıl değiştiğini sorgular.					
1	1	0	100		
Yıldız kavramını açıklar.					
1	0	1	0		
Enerjiyi iş kavramı ile ilişkilendirerek, kinetik ve potansiyel enerji olarak sınıflandırır.					
2	1	1	50		
Sürtünme kuvvetinin kinetik enerji üzerindeki etkisini örneklerle açıklar.					
1	0	1	0		
Atomun yapısını ve yapısındaki temel parçacıklarını söyler.					
1	1	0	100		
Hava veya su direncinin etkisini azaltmaya yönelik bir araç tasarlar.					
1	1	0	100		
Yer çekimini kütle çekimi olarak gök cisimleri temelinde açıklar.					
2	0	0	0		
Üreme ana hücrelerinde mayozun nasıl gerçekleştiğini model üzerinde gösterir.					
1	0	1	0		
Hayvan ve bitki hücrelerini, temel kısımları ve görevleri açısından karşılaştırır.					
1	1	0	100		
Mitozun canlılar için önemini açıklar.					
1	1	0	100		

SINAV SONUÇ BELGESİ

İSTANBUL / EYÜP / Eyüp Açık Kurs

Öğrenci	Numara	Sınıf
BERAT İNCİ	1156	7E

Puan Türü	Puan	Genel Ort.	Dereceler				
			Snf	Kurum	İlçe	İl	Genel
LGS	237,704	285,480	15	174	488	4771	56722
Puanı Hesaplanan:			343	794	6705	82042	
Katılımlar:			32	345	800	6728	82312

Ders	Soru	Doğru	Yanlış	Net	Başarı %	Sınıf Ort.	Kurum Ort.	Genel Ort.
Türkçe	20	9	11	5,33	27	3,78	4,06	6,58
SOSYAL BİLGİLER	10	2	8	-0,67	-7	0,92	1,73	3,73
Din K.ve A.B.	10	2	8	-0,67	-7	2,67	3,47	5,03
İngilizce	10	3	7	0,67	7	1,92	2,09	3,55
Matematik	20	4	16	-1,33	-7	-0,21	1,20	3,03
Fen	20	10	10	6,67	33	4,58	3,55	6,80
Toplam:	90	30	60	10,00	11	13,66	16,10	28,74

Soru No	12345678901234567890
Sözel (TÜR)	dAbAdcBbCbDdAdCbcaB
Cevap Anh.	A BADAADBACCBABCDDB
Sözel (SOS)	BdAacbdacb
Cevap Anh.	A BCADACCBAA
Sözel (DİN)	dacbdDacbd
Cevap Anh.	A CBACCDABDB
Sözel (İNG)	DbbcaadbCA
Cevap Anh.	A DADABBCDCA
Sayısal (MAT)	AbC*baCcdDaaBcdacbdd
Cevap Anh.	A ADCDADCBBADBBAAADCCCA
Sayısal (FEN)	cBABDbcACBcaabbaCAcD
Cevap Anh.	A ABABDDBACBDCBCDDCAAD

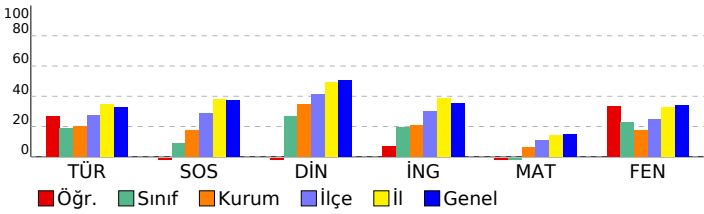

2023- 7. SINIF GÜÇLENDİREN KURUMSAL DENEME -3

DERSLERE GÖRE BAŞARI ANALİZİ

Sözel (TÜR)	S	D	Y	B%
Türkçe	3	1	2	33
Okudukları ile ilgili çıkarımlarda bulunur.	1	1	0	100
Metnin konusunu belirler.	1	0	1	0
Metnin ana fikrini/ana duygusunu belirler.	1	0	1	0
Bağlamdan hareketle bilmediği kelime ve kelime gruplarının anlamını tahmin eder.	1	0	1	100
Yazdıklarını düzenler.	2	0	2	0
Metindeki iş ve işlem basamaklarını kavrar.	1	0	1	0
Çekim eklerinin işlevlerini ayrt eder.	2	2	0	100
Grafik, tablo ve çizelgeyle sunulan bilgileri yorumlar.	1	0	1	0
Metinle ilgili sorular sorar.	1	1	0	100
Medya metinlerini değerlendirir.	1	0	1	0
Fillerin anlam özelliklerini fark eder.	1	1	0	100
Görsellerle ilgili sorulan cevaplar.	2	2	0	100
Metinde ele alınan sorunlara farklı çözümler üretir.	1	0	1	0
Metindeki yardımcı fikirleri belirler.	2	0	2	0

Sözel (SOS)	S	D	Y	B%
SOSYAL BİLGİLER	1	1	0	100
Osmanlı Devleti nin siyasi güç olarak ortaya çıkış sürecini ve bu süreci etkileyen faktörleri açıklar.	1	0	1	0
Medyanın sosyal değişim ve etkileşimdeki rolünü tartışır.	1	0	1	0
Osmanlı Devleti nin fetih siyasetini örnekler üzerinden analiz eder.	2	1	1	50
Bireysel ve toplumsal ilişkilerde olumlu iletişim yollarını kullanır.	1	0	1	0
Osmanlı Devleti nde islahat hareketleri sonucu ortaya çıkan kurumlardan hareketle toplumsal ve ekonomik değişimi açıklar.	1	0	1	0
Avrupa daki gelişmelerle bağlantılı olarak Osmanlı Devleti ni değişime zorlayan süreçleri kavrar.	1	0	1	0
Örnek incelemeler yoluyla geçmişten günümüze, yerleşmeyi etkileyen faktörler hakkında çıkarımlarda bulunur.	2	0	2	0
Osmanlı kültür, sanat ve estetik anlayışına örnekler verir.	1	0	1	0

Sözel (DİN)	S	D	Y	B%
Din K.ve A.B.	2	0	2	0
Ahiret hayatının aşamalarını açıklar.	1	0	1	0
Allah in (c.c.) adli, merhametli ve affedicisi olması ile ahiret inancını arasında ilişki kurar.	1	0	1	0
İslam da hac ibadetinin önemini ayet ve hadisler ışığında yorumlar.	1	0	1	0
Haccın yapılışını özetler.	2	0	2	0
Kurban ibadetini İslam in yardımıyla ve dayanışmaya verdiği önem açısından değerlendirir.	1	0	1	0
Umre ibadeti ve önemini açıklar.	1	0	1	100
Nâs suresini okur, anlamını söyler.	1	1	0	100
Hız. İsmail in (a.s.) hayatını ana hatlarıyla tanıtır.	1	0	1	0

Sözel (İNG)	S	D	Y	B%
İngilizce	1	1	0	100
Students will be able to understand short and simple texts on sports.	1	0	1	0
Students will be able to talk about past events with definite time.	1	0	1	0
Students will be able to write simple pieces to compare people.	1	0	1	0
Students will be able to understand a simple text about appearances, personalities, and comparisons including ex	1	0	1	0
Students will be able to recognize specific information in oral texts dealing with past events and dates.	1	0	1	0
Students will be able to describe past events and experiences.	1	0	1	0
Students will be able to talk about other people s appearances and personalities.	1	0	1	0
Students will be able to ask people questions about characteristics of wild animals.	1	0	1	0
Students will be able to ask questions related to the frequency of events.	1	1	0	100
Students will be able to spot the names of wild animals in simple texts.	1	1	0	100

Sayısal (MAT)	S	D	Y	B%
Matematik	3	2	1	67
Tam sayılarla toplama ve çıkarma işlemlerini yapar, ilgili problemleri çözer.	1	0	1	0
Rasyonel sayılarla toplama ve çıkarma işlemlerini yapar.	3	1	2	33
Rasyonel sayılarla çarpma ve bölme işlemlerini yapar.	1	0	1	0
Bir doğal sayı ile bir cebirsel ifadeyi çarpır.	1	0	1	0
Sayı örüntülerinin kuralını harfle ifade eder, kuralı harfle ifade edilen örüntünün istenilen terimini bulur.	1	0	1	0
Tam sayıların kendileri ile tekrarlı çarpımını üslû nicelik olarak ifade eder.	1	0	1	0
Devirli olan ve olmayan ondalık gösterimleri rasyonel sayı olarak ifade eder.	2	1	1	50
Rasyonel sayıların kare ve köklerini hesaplar.	1	0	1	0
Cebirsel ifadelerle toplama ve çıkarma işlemlerini yapar.	1	0	1	0
Eşitliğin korunumu ilkesini anlar.	1	0	1	0
Rasyonel sayılarla çok adımlı işlemleri yapar.	1	0	1	0
Rasyonel sayılarla işlem yapmayı gerektiren problemleri çözer.	1	0	1	0
Tam sayılarla işlemler yapmayı gerektiren problemleri çözer.	1	0	1	0
Tam sayılarla çarpma ve bölme işlemlerini yapar.	2	0	2	0

Sayısal (FEN)	S	D	Y	B%
Fen	2	1	1	50
Kinetik ve potansiyel enerji türlerinin birbirine dönüşümünden hareketle enerjinin bulunduğu sonucunu çıkarır.	2	2	0	100
Fiziksel anlamda yapılan işin, uygulanan kuvvet ve alınan yolla ilişkili olduğunu açıklar.	1	0	1	0
Mayoz ve mitoz arasındaki farkları karşılaştırır.	1	1	0	100
Hücre-doku-organ-sistem-organizma ilişkisini açıklar.	1	0	1	100
Uzay kirliliğinin nedenlerini ifade ederek bu kirliliğin yol açabileceği olası sonuçları tahmin eder.	1	0	1	0
Kütle ve ağırlık kavramlarını karşılaştırır.	1	0	1	0
Geçmişten günümüze atom kavramı ile ilgili düşüncelerin nasıl değiştiğini sorgular.	1	1	0	100
Yıldız kavramını açıklar.	1	1	0	100
Enerjiyi iş kavramı ile ilişkilendirerek, kinetik ve potansiyel enerji olarak sınıflandırır.	2	0	2	0
Sürtünme kuvvetinin kinetik enerji üzerindeki etkisini örneklerle açıklar.	1	0	1	0
Atomun yapısını ve yapısındaki temel parçacıkları söyler.	1	0	1	0
Hava veya su direncinin etkisini azaltmaya yönelik bir araç tasarlar.	1	0	1	0
Yer çekimini kütle çekimi olarak gök cisimleri temelinde açıklar.	2	0	2	0
Üreme ana hücrelerinde mayozun nasıl gerçekleştiğini model üzerinde gösterir.	1	1	0	100
Hayvan ve bitki hücrelerini, temel kısımları ve görevleri açısından karşılaştırır.	1	1	0	100
Mitozun canlılar için önemini açıklar.	1	1	0	100

SINAV SONUÇ BELGESİ

İSTANBUL / EYÜP / Eyüp Açık Kurs

Öğrenci	Numara	Sınıf
BEYZA BAYER	1978	7E

Puan Türü	Puan	Genel Ort.	Dereceler				
			Snf	Kurum	İlçe	İl	Genel
LGS	▼ 249,582	285,480	14	145	430	4324	51407
Puanı Hesaplanan:			343	794	6705	82042	
Katılımlar:			32	345	800	6728	82312

Ders	Soru	Doğru	Yanlış	Net	Başarı %	Sınıf Ort.	Kurum Ort.	Genel Ort.
Türkçe	20	9	11	5,33	27	▲ 3,78	▲ 4,06	▼ 6,58
SOSYAL BİLGİLER	10	4	6	2,00	20	▲ 0,92	▲ 1,73	▼ 3,73
Din K.ve A.B.	10	2	8	-0,67	-7	▼ 2,67	▼ 3,47	▼ 5,03
İngilizce	10	6	4	4,67	47	▲ 1,92	▲ 2,09	▲ 3,55
Matematik	20	7	13	2,67	13	▲ -0,21	▲ 1,20	▼ 3,03
Fen	20	6	13	1,67	8	▼ 4,58	▼ 3,55	▼ 6,80
Toplam:	90	34	55	15,67	17	▲ 13,66	▼ 16,10	▼ 28,74

Soru No	12345678901234567890
Sözel (TÜR)	BcBdDaBacbbCABacAccd
Cevap Anh.	BDBDCBABBDCBDAADAB
Sözel (SOS)	AdDbCADbDd
Cevap Anh.	AABCCADACB
Sözel (DİN)	dcabDCadcb
Cevap Anh.	BDBADCCABC
Sözel (İNG)	AC*CBdcaAD
Cevap Anh.	ACDCBBADAD
Sayısal (MAT)	ACbbcbAcBDbacaDbcacA
Cevap Anh.	ACCDDAABBDBABCDADCD
Sayısal (FEN)	Dc dcDdcCbBdcBDaccdb
Cevap Anh.	DAACDDCBCBDBDDBABA

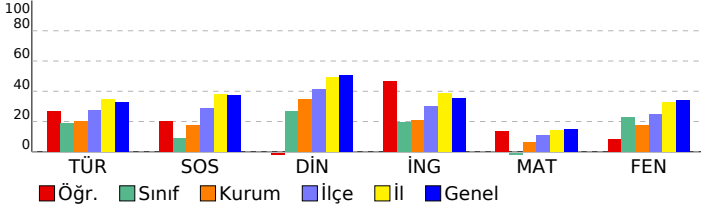

2023- 7. SINIF GÜÇLENDİREN KURUMSAL DENEME -3

DERSLERE GÖRE BAŞARI ANALİZİ

Sözel (TÜR)		S	D	Y	B%
Türkçe		3	2	1	67
Okudukları ile ilgili çıkarımlarda bulunur.		1	0	1	0
Metnin konusunu belirler.		1	0	1	0
Metnin ana fikrini/ana duygusunu belirler.		1	0	1	0
Bağlamdan hareketle bilmediği kelime ve kelime gruplarının anlamını tahmin eder.		1	1	0	100
Yazdıklarını düzenler.		2	0	2	0
Metindeki iş ve işlem basamaklarını kavrar.		1	0	1	0
Çekim eklerinin işlevlerini ayrt eder.		2	1	1	50
Grafik, tablo ve çizelgeyle sunulan bilgileri yorumlar.		1	0	1	0
Metinle ilgili sorular sorar.		1	1	0	100
Medya metinlerini değerlendirir.		1	1	0	100
Fillerin anlam özelliklerini fark eder.		1	0	1	0
Görsellerle ilgili sorulan cevaplar.		2	2	0	100
Metinde ele alınan sorunlara farklı çözümler üretir.		1	0	1	0
Metindeki yardımcı fikirleri belirler.		2	1	1	50

Sözel (SOS)		S	D	Y	B%
SOSYAL BİLGİLER		1	0	1	0
Osmanlı Devleti nin siyasi güç olarak ortaya çıkış sürecini ve bu süreci etkileyen faktörleri açıklar.		1	0	1	0
Medyanın sosyal değişim ve etkileşimdeki rolünü tartışır.		1	0	1	0
Osmanlı Devleti nin fetih siyasetini örnekler üzerinden analiz eder.		2	1	1	50
Bireysel ve toplumsal ilişkilerde olumlu iletişim yollarını kullanır.		1	1	0	100
Osmanlı Devleti nde islahat hareketleri sonucu ortaya çıkan kurumlardan hareketle toplumsal ve ekonomik değişim		1	1	0	100
Avrupa daki gelişmelerle bağlantılı olarak Osmanlı Devleti ni değişime zorlayan süreçleri kavrar.		1	0	1	0
Örnek incelemeler yoluyla geçmişten günümüze, yerleşmeyi etkileyen faktörler hakkında çıkarımlarda bulunur.		2	1	1	50
Osmanlı kültür, sanat ve estetik anlayışına örnekler verir.		1	0	1	0

Sözel (DİN)		S	D	Y	B%
Din K.ve A.B.		2	0	2	0
Ahret hayatının aşamalarını açıklar.		2	0	2	0
Allah ın (c.c.) adlı, merhametli ve affedicisi olması ile ahiret inancı arasında ilişki kurar.		1	0	1	0
İslam da hac ibadetinin önemini ayet ve hadisler ışığında yorumlar.		1	0	1	0
Haccın yapılışını özetler.		2	0	2	0
Kurban ibadetini İslam ın yardımıyla ve dayanışmaya verdiği önem açısından değerlendirir.		1	1	0	100
Umre ibadeti ve önemini açıklar.		1	0	1	0
Nâs suresini okur, anlamını söyler.		1	0	1	0
Hız. İsmail ın (a.s.) hayatını ana hatlarıyla tanıtır.		1	0	1	0

Sözel (İNG)		S	D	Y	B%
İngilizce		1	1	0	100
Students will be able to understand short and simple texts on sports.		1	1	0	100
Students will be able to talk about past events with definite time.		1	1	0	100
Students will be able to write simple pieces to compare people.		1	0	1	0
Students will be able to understand a simple text about appearances, personalities, and comparisons including ex		1	0	1	0
Students will be able to recognize specific information in oral texts dealing with past events and dates.		1	0	1	0
Students will be able to describe past events and experiences.		1	1	0	100
Students will be able to talk about other people s appearances and personalities.		1	1	0	100
Students will be able to ask people questions about characteristics of wild animals.		1	0	1	0
Students will be able to ask questions related to the frequency of events.		1	1	0	100
Students will be able to spot the names of wild animals in simple texts.		1	1	0	100

Sayısal (MAT)		S	D	Y	B%
Matematik		3	1	2	33
Tam sayılarla toplama ve çıkarma işlemlerini yapar, ilgili problemleri çözer.		3	1	2	33
Rasyonel sayılarla toplama ve çıkarma işlemlerini yapar.		1	0	1	0
Rasyonel sayılarla çarpma ve bölme işlemlerini yapar.		3	2	1	67
Bir doğal sayı ile bir cebirsel ifadeyi çarpır.		1	0	1	0
Sayı örüntülerinin kuralını harfle ifade eder, kuralı harfle ifade edilen örüntünün istenilen terimini bulur.		1	0	1	0
Tam sayıların kendileri ile tekrarlı çarpımını üslü nicelik olarak ifade eder.		1	0	1	0
Devirli olan ve olmayan ondalık gösterimleri rasyonel sayı olarak ifade eder.		2	0	2	0
Rasyonel sayıların kare ve köklerini hesaplar.		1	0	1	0
Cebirsel ifadelerle toplama ve çıkarma işlemlerini yapar.		1	1	0	100
Eşitliğin korunumu ilkesini anlar.		1	1	0	100
Rasyonel sayılarla çok adımlı işlemlerini yapar.		1	1	0	100
Rasyonel sayılarla işlem yapmayı gerektiren problemleri çözer.		1	0	1	0
Tam sayılarla işlemler yapmayı gerektiren problemleri çözer.		1	0	1	0
Tam sayılarla çarpma ve bölme işlemlerini yapar.		2	1	1	50

Sayısal (FEN)		S	D	Y	B%
Fen		2	0	2	0
Kinetik ve potansiyel enerji türlerinin birbirine dönüşümünden hareketle enerjinin korunduğu sonucunu çıkarır.		2	0	2	0
Fiziksel anlamda yapılan işin, uygulanan kuvvet ve alınan yolla ilişkili olduğunu açıklar.		2	1	1	50
Mayoz ve mitoz arasındaki farkları karşılaştırır.		1	0	1	0
Hücre-doku-organ-sistem-organizma ilişkisini açıklar.		1	0	1	0
Uzay kirliliğinin nedenlerini ifade ederek bu kirliliğin yol açabileceği olası sonuçları tahmin eder.		1	1	0	100
Kütle ve ağırlık kavramlarını karşılaştırır.		1	1	0	100
Geçmişten günümüze atom kavramı ile ilgili düşüncelerin nasıl değiştiğini sorgular.		1	0	1	0
Yıldız kavramını açıklar.		1	0	1	0
Enerjiyi iş kavramı ile ilişkilendirerek, kinetik ve potansiyel enerji olarak sınıflandırır.		2	0	2	0
Sürtünme kuvvetinin kinetik enerji üzerindeki etkisini örneklerle açıklar.		1	1	0	100
Atomun yapısını ve yapısındaki temel parçacıklarını söyler.		1	0	1	0
Hava veya su direncinin etkisini azaltmaya yönelik bir araç tasarlar.		1	1	0	100
Yer çekimini kütle çekimi olarak gök cisimleri temelinde açıklar.		2	0	2	0
Üreme ana hücrelerinde mayozun nasıl gerçekleştiğini model üzerinde gösterir.		1	0	1	0
Hayvan ve bitki hücrelerini, temel kısımları ve görevleri açısından karşılaştırır.		1	0	0	0
Mitozun canlılar için önemini açıklar.		1	1	0	100

SINAV SONUÇ BELGESİ

2023- 7. SINIF GÜÇLENDİREN KURUMSAL DENEME -3

İSTANBUL / EYÜP / Eyüp Açık Kurs

DERSLERE GÖRE BAŞARI ANALİZİ

Öğrenci	Numara	Sınıf
BOTAN BATUR	1537	7E

Sözel (TÜR)	S	D	Y	B%
Türkçe				
Okudukları ile ilgili çıkarımlarda bulunur.	3	0	3	0
Metnin konusunu belirler.	1	0	1	0
Metnin ana fikrini/ana duygusunu belirler.	1	0	1	0
Bağlamdan hareketle bilmediği kelime ve kelime gruplarının anlamını tahmin eder.	1	1	0	100
Yazdıklarını düzenler.	2	1	1	50
Metindeki iş ve işlem basamaklarını kavrar.	1	0	1	0
Çekim eklerinin işlevlerini ayrt eder.	2	1	1	50
Grafik, tablo ve çizelgeyle sunulan bilgileri yorumlar.	1	0	1	0
Metinle ilgili sorular sorar.	1	0	1	0
Medya metinlerini değerlendirir.	1	0	1	0
Fillerin anlam özelliklerini fark eder.	1	1	0	100
Görsellerle ilgili sorular cevaplar.	2	1	1	50
Metinde ele alınan sorunlara farklı çözümler üretir.	1	1	0	100
Metindeki yardımcı fikirleri belirler.	2	0	2	0

Puan Türü	Puan	Genel Ort.	Dereceler				
			Snf	Kurum	İlçe	İl	Genel
LGS	▼ 194,600	285,480	24	292	714	6256	76857
Puanı Hesaplanan:			343	794	6705	82042	
Katılımlar:			32	345	800	6728	82312

Sözel (SOS)	S	D	Y	B%
SOSYAL BİLGİLER				
Osmanlı Devleti nin siyasi güç olarak ortaya çıkış sürecini ve bu süreci etkileyen faktörleri açıklar.	1	0	1	0
Medyanın sosyal değişim ve etkileşimdeki rolünü tartışır.	1	0	1	0
Osmanlı Devleti nin fetih siyasetini örnekler üzerinden analiz eder.	2	0	2	0
Bireysel ve toplumsal ilişkilerde olumlu iletişim yollarını kullanır.	1	0	1	0
Osmanlı Devleti nde islahat hareketleri sonucu ortaya çıkan kurumlardan hareketle toplumsal ve ekonomik değişimi tartışır.	1	0	1	0
Avrupa daki gelişmelerle bağlantılı olarak Osmanlı Devleti ni değişime zorlayan süreçleri kavrar.	1	0	1	0
Örnek incelemeler yoluyla geçmişten günümüze, yerleşmeyi etkileyen faktörler hakkında çıkarımlarda bulunur.	2	1	1	50
Osmanlı kültür, sanat ve estetik anlayışına örnekler verir.	1	0	1	0

Ders	Soru	Doğru	Yanlış	Net	Başarı %	Sınıf Ort.	Kurum Ort.	Genel Ort.
Türkçe	20	6	14	1,33	7	▼ 3,78	▼ 4,06	▼ 6,58
SOSYAL BİLGİLER	10	1	9	-2,00	-20	▼ 0,92	▼ 1,73	▼ 3,73
Din K.ve A.B.	10	4	6	2,00	20	▼ 2,67	▼ 3,47	▼ 5,03
İngilizce	10	3	7	0,67	7	▼ 1,92	▼ 2,09	▼ 3,55
Matematik	20	1	19	-5,33	-27	▼ -0,21	▼ 1,20	▼ 3,03
Fen	20	8	12	4,00	20	▼ 4,58	▲ 3,55	▼ 6,80
Toplam:	90	23	67	0,67	1	▼ 13,66	▼ 16,10	▼ 28,74

Sözel (DİN)	S	D	Y	B%
Din K.ve A.B.				
Ahret hayatının aşamalarını açıklar.	2	1	1	50
Allah ın (c.c.) adlı, merhametli ve affedici olması ile ahiret inancı arasında ilişki kurar.	1	0	1	0
İslam da hac ibadetinin önemini ayet ve hadisler ışığında yorumlar.	1	0	1	0
Haccın yapılışını özetler.	2	1	1	50
Kurban ibadetini İslam ın yardımıyla ve dayanışmaya verdiği önem açısından değerlendirir.	1	1	0	100
Umre ibadeti ve önemini açıklar.	1	0	1	0
Nâs suresini okur, anlamını söyler.	1	1	0	100
Hız. İsmail ın (a.s.) hayatını ana hatlarıyla tanıtır.	1	0	1	0

Soru No	12345678901234567890
Sözel (TÜR)	BadCcCdbBbdCbaacAbda
Cevap Anh.	BDBDCBABBDCBADAADAB
Sözel (SOS)	cbBaddbbad
Cevap Anh.	AABCCADACB
Sözel (DİN)	abdAaCCbdC
Cevap Anh.	BDBADCCABC
Sözel (İNG)	baDCcabacD
Cevap Anh.	ACDCBBADAD
Sayısal (MAT)	bdCaabbdbccbadacdadcb
Cevap Anh.	ACCDDAABBDBCCDADCD
Sayısal (FEN)	bAcDDaabbcaAdcDBAdA
Cevap Anh.	DAACDDCBCBDBDBABA

Sözel (İNG)	S	D	Y	B%
İngilizce				
Students will be able to understand short and simple texts on sports.	1	1	0	100
Students will be able to talk about past events with definite time.	1	0	1	0
Students will be able to write simple pieces to compare people.	1	0	1	0
Students will be able to understand a simple text about appearances, personalities, and comparisons including ex	1	0	1	0
Students will be able to recognize specific information in oral texts dealing with past events and dates.	1	0	1	0
Students will be able to describe past events and experiences.	1	0	1	0
Students will be able to talk about other people s appearances and personalities.	1	1	0	100
Students will be able to ask people questions about characteristics of wild animals.	1	1	0	100
Students will be able to ask questions related to the frequency of events.	1	0	1	0
Students will be able to spot the names of wild animals in simple texts.	1	0	1	0

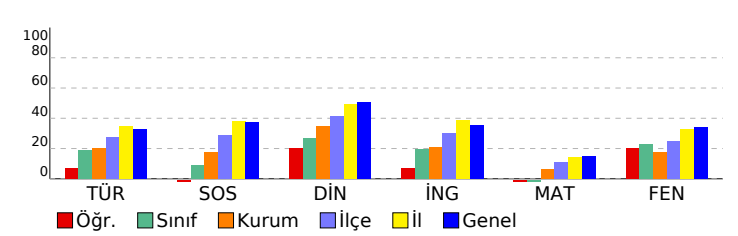

Sayısal (MAT)	S	D	Y	B%
Matematik				
Tam sayılarla toplama ve çıkarma işlemlerini yapar, ilgili problemleri çözer.	3	0	3	0
Rasyonel sayılarla toplama ve çıkarma işlemlerini yapar.	1	0	1	0
Rasyonel sayılarla çarpma ve bölme işlemlerini yapar.	3	0	3	0
Bir doğal sayı ile bir cebirsel ifadeyi çarpır.	1	0	1	0
Sayı örüntülerinin kuralını harfle ifade eder, kuralı harfle ifade edilen örüntünün istenilen terimini bulur.	1	0	1	0
Tam sayıların kendileri ile tekrarlı çarpımını üslü nicelik olarak ifade eder.	1	0	1	0
Devirli olan ve olmayan ondalık gösterimleri rasyonel sayı olarak ifade eder.	2	0	2	0
Rasyonel sayıların kare ve köklerini hesaplar.	1	0	1	0
Cebirsel ifadelerle toplama ve çıkarma işlemleri yapar.	1	0	1	0
Eşitliğin korunumu ilkesini anlar.	1	0	1	0
Rasyonel sayılarla çok adımlı işlemleri yapar.	1	0	1	0
Rasyonel sayılarla işlem yapmayı gerektiren problemleri çözer.	1	0	1	0
Tam sayılarla işlemler yapmayı gerektiren problemleri çözer.	1	0	1	0
Tam sayılarla çarpma ve bölme işlemlerini yapar.	2	1	1	50

Sayısal (FEN)	S	D	Y	B%
Fen				
Kinetik ve potansiyel enerji türlerinin birbirine dönüşümünden hareketle enerjinin korunduğu sonucunu çıkarır.	2	2	0	100
Fiziksel anlamda yapılan işin, uygulanan kuvvet ve alınan yolla ilişkili olduğunu açıklar.	2	0	2	0
Mayoz ve mitoz arasındaki farkları karşılaştırır.	1	1	0	100
Hücre-doku-organ-sistem-organizma ilişkisini açıklar.	1	1	0	100
Uzay kirliliğinin nedenlerini ifade ederek bu kirliliğin yol açabileceği olası sonuçları tahmin eder.	1	0	1	0
Kütle ve ağırlık kavramlarını karşılaştırır.	1	0	1	0
Geçmişten günümüze atom kavramı ile ilgili düşüncelerin nasıl değiştiğini sorgular.	1	1	0	100
Yıldız kavramını açıklar.	1	0	1	0
Enerjiyi iş kavramı ile ilişkilendirerek, kinetik ve potansiyel enerji olarak sınıflandırır.	2	0	2	0
Sürtünme kuvvetinin kinetik enerji üzerindeki etkisini örneklerle açıklar.	1	0	1	0
Atomun yapısını ve yapısındaki temel parçacıkları söyler.	1	0	1	0
Hava veya su direncinin etkisini azaltmaya yönelik bir araç tasarlar.	1	1	0	100
Yer çekimini kütle çekimi olarak gök cisimleri temelinde açıklar.	2	2	0	100
Üreme ana hücrelerinde mayozun nasıl gerçekleştiğini model üzerinde gösterir.	1	0	1	0
Hayvan ve bitki hücrelerini, temel kısımları ve görevleri açısından karşılaştırır.	1	0	1	0
Mitozun canlılar için önemini açıklar.	1	0	1	0

SINAV SONUÇ BELGESİ

2023- 7. SINIF GÜÇLENDİREN KURUMSAL DENEME -3

İSTANBUL / EYÜP / Eyüp Açık Kurs

DERSLERE GÖRE BAŞARI ANALİZİ

Öğrenci	Numara	Sınıf
BÜNYAMİN AYDINHAN	1574	7E

Sözel (TÜR)	S	D	Y	B%
Türkçe				
Okudukları ile ilgili çıkarımlarda bulunur.	3	1	2	33
Metnin konusunu belirler.	1	1	0	100
Metnin ana fikrinin/ana duygusunu belirler.	1	1	0	100
Bağlamdan hareketle bilmediği kelime ve kelime gruplarının anlamını tahmin eder.	1	0	1	0
Yazdıklarını düzenler.	2	0	2	0
Metindeki iş ve işlem basamaklarını kavrar.	1	0	1	0
Çekim eklerinin işlevlerini ayrt eder.	2	0	2	0
Grafik, tablo ve çizelgeyle sunulan bilgileri yorumlar.	1	1	0	100
Metinle ilgili sorular sorar.	1	0	1	0
Medya metinlerini değerlendirir.	1	0	1	0
Fillerin anlam özelliklerini fark eder.	1	0	1	0
Görsellerle ilgili sorulan cevaplar.	2	0	2	0
Metinde ele alınan sorunlara farklı çözümler üretir.	1	0	1	0
Metindeki yardımcı fikirleri belirler.	2	0	2	0

Puan Türü	Puan	Genel Ort.	Dereceler				
			Snf	Kurum	İlçe	İl	Genel
LGS	194,300	285,480	25	293	716	6265	76963
Puanı Hesaplanan:			343	794	6705	82042	
Katılımlar:			32	345	800	6728	82312

Sözel (SOS)	S	D	Y	B%
SOSYAL BİLGİLER				
Osmanlı Devleti nin siyasi güç olarak ortaya çıkış sürecini ve bu süreci etkileyen faktörleri açıklar.	1	1	0	100
Medyanın sosyal değişim ve etkileşimdeki rolünü tartışır.	1	0	1	0
Osmanlı Devleti nin fetih siyasetini örnekler üzerinden analiz eder.	2	1	1	50
Bireysel ve toplumsal ilişkilerde olumlu iletişim yollarını kullanır.	1	1	0	100
Osmanlı Devleti nde islahat hareketleri sonucu ortaya çıkan kurumlardan hareketle toplumsal ve ekonomik değişimi açıklar.	1	0	1	0
Avrupa daki gelişmelerle bağlantılı olarak Osmanlı Devleti ni değişime zorlayan süreçleri kavrar.	1	0	1	0
Örnek incelemeler yoluyla geçmişten günümüze, yerleşmeyi etkileyen faktörler hakkında çıkarımlarda bulunur.	2	0	2	0
Osmanlı kültür, sanat ve estetik anlayışına örnekler verir.	1	0	1	0

Ders	Soru	Doğru	Yanlış	Net	Başarı %	Sınıf Ort.	Kurum Ort.	Genel Ort.
Türkçe	20	4	16	-1,33	-7	3,78	4,06	6,58
SOSYAL BİLGİLER	10	3	7	0,67	7	0,92	1,73	3,73
Din K.ve A.B.	10	3	7	0,67	7	2,67	3,47	5,03
İngilizce	10	2	8	-0,67	-7	1,92	2,09	3,55
Matematik	20	7	13	2,67	13	-0,21	1,20	3,03
Fen	20	2	18	-4,00	-20	4,58	3,55	6,80
Toplam:	90	21	69	-2,00	-2	13,66	16,10	28,74

Sözel (DİN)	S	D	Y	B%
Din K.ve A.B.				
Ahiret hayatının aşamalarını açıklar.	2	2	0	100
Allah ın (c.c.) adli, merhametli ve affedicisi olması ile ahiret inancı arasında ilişki kurar.	1	0	1	0
İslam da hac ibadetinin önemini ayet ve hadisler ışığında yorumlar.	1	0	1	0
Haccın yapıldığını özetler.	2	1	1	50
Kurban ibadetini İslam ın yardımıyla ve dayanışmaya verdiği önem açısından değerlendirir.	1	0	1	0
Umre ibadeti ve önemini açıklar.	1	0	1	0
Nâs suresini okur, anlamını söyler.	1	0	1	0
Hz. İsmail ın (a.s.) hayatını ana hatlarıyla tanıtır.	1	0	1	0

Soru No	12345678901234567890
Sözel (TÜR)	BADbccaadbCadbadbacac
Cevap Anh.	A BADAADBACCDBABCCDBDB
Sözel (SOS)	BacDAbbccod
Cevap Anh.	A BCADACCBA
Sözel (DİN)	CadabbcaDB
Cevap Anh.	A CBACCDABDB
Sözel (İNG)	bAcbaCdDac
Cevap Anh.	A DADABBCDCA
Sayısal (MAT)	badcAcdaadcBBABdCbCA
Cevap Anh.	A ADCDADCBBADBBAAADDCCA
Sayısal (FEN)	badcaDcbadbbcaadadca
Cevap Anh.	A ABABDBACBDCBCDDCAAD

Sözel (İNG)	S	D	Y	B%
İngilizce				
Students will be able to understand short and simple texts on sports.	1	0	1	0
Students will be able to talk about past events with definite time.	1	1	0	100
Students will be able to write simple pieces to compare people.	1	0	1	0
Students will be able to understand a simple text about appearances, personalities, and comparisons including ex	1	0	1	0
Students will be able to recognize specific information in oral texts dealing with past events and dates.	1	0	1	0
Students will be able to describe past events and experiences.	1	0	1	0
Students will be able to talk about other people s appearances and personalities.	1	0	1	0
Students will be able to ask people questions about characteristics of wild animals.	1	1	0	100
Students will be able to ask questions related to the frequency of events.	1	0	1	0
Students will be able to spot the names of wild animals in simple texts.	1	0	1	0

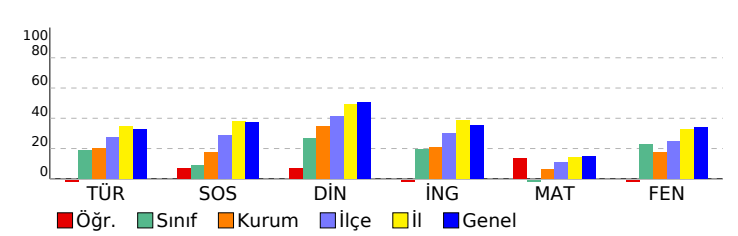

Sayısal (MAT)	S	D	Y	B%
Matematik				
Tam sayılarla toplama ve çıkarma işlemlerini yapar, ilgili problemleri çözer.	3	0	3	0
Rasyonel sayılarla toplama ve çıkarma işlemlerini yapar.	1	0	1	0
Rasyonel sayılarla çarpma ve bölme işlemlerini yapar.	3	1	2	33
Bir doğal sayı ile bir cebirsel ifadeyi çarpır.	1	0	1	0
Sayı örüntülerinin kuralını harfle ifade eder, kuralı harfle ifade edilen örüntünün istenilen terimini bulur.	1	1	0	100
Tam sayıların kendileri ile tekrarlı çarpımını üslü nicelik olarak ifade eder.	1	0	1	0
Devirli olan ve olmayan ondalık gösterimleri rasyonel sayı olarak ifade eder.	2	1	1	50
Rasyonel sayıların kare ve köklerini hesaplar.	1	0	1	0
Cebirsel ifadelerle toplama ve çıkarma işlemlerini yapar.	1	0	1	0
Eşitliğin korunumu ilkesini anlar.	1	1	0	100
Rasyonel sayılarla çok adımlı işlemleri yapar.	1	1	0	100
Rasyonel sayılarla işlem yapmayı gerektiren problemleri çözer.	1	0	1	0
Tam sayılarla işlemler yapmayı gerektiren problemleri çözer.	1	1	0	100
Tam sayılarla çarpma ve bölme işlemlerini yapar.	2	1	1	50

Sayısal (FEN)	S	D	Y	B%
Fen				
Kinetik ve potansiyel enerji türlerinin birbirine dönüşümünden hareketle enerjinin bulunduğu sonucunu çıkarır.	2	0	2	0
Fiziksel anlamda yapılan işin, uygulanan kuvvet ve alınan yolla ilişkili olduğunu açıklar.	2	0	2	0
Mayoz ve mitoz arasındaki farkları karşılaştırır.	1	0	1	0
Hücre-doku-organ-sistem-organizma ilişkisini açıklar.	1	0	1	0
Uzay kirliliğinin nedenlerini ifade ederek bu kirliliğin yol açabileceği olası sonuçları tahmin eder.	1	1	0	100
Kütle ve ağırlık kavramlarını karşılaştırır.	1	0	1	0
Geçmişten günümüze atom kavramı ile ilgili düşüncelerin nasıl değiştiğini sorgular.	1	0	1	0
Yıldız kavramını açıklar.	1	0	1	0
Enerjiyi iş kavramı ile ilişkilendirerek, kinetik ve potansiyel enerji olarak sınıflandırır.	2	0	2	0
Sürtünme kuvvetinin kinetik enerji üzerindeki etkisini örneklerle açıklar.	1	0	1	0
Atomun yapısını ve yapısındaki temel parçacıkları söyler.	1	0	1	0
Hava veya su direncinin etkisini azaltmaya yönelik bir araç tasarlar.	1	0	1	0
Yer çekimini kütle çekimi olarak gök cisimleri temelinde açıklar.	2	1	1	50
Üreme ana hücrelerinde mayozun nasıl gerçekleştiğini model üzerinde gösterir.	2	1	1	0
Hayvan ve bitki hücrelerini, temel kısımları ve görevleri açısından karşılaştırır.	1	0	1	0
Mitozun canlılar için önemini açıklar.	1	0	1	0

SINAV SONUÇ BELGESİ

2023- 7. SINIF GÜÇLENDİREN KURUMSAL DENEME -3

İSTANBUL / EYÜP / Eyüp Açık Kurs

Öğrenci: CEMAL ALP YILDIRIM

Numara: 2001

Sınıf: 7E

Puan Türü	Puan	Genel Ort.	Dereceler				
			Snf	Kurum	İlçe	İl	Genel
LGS	192,064	285,480	26	299	727	6319	77681
Puanı Hesaplanan:			343	794	6705	82042	
Katılımlar:			32	345	800	6728	82312

Ders	Soru	Doğru	Yanlış	Net	Başarı %	Sınıf Ort.	Kurum Ort.	Genel Ort.
Türkçe	20	4	16	-1,33	-7	3,78	4,06	6,58
SOSYAL BİLGİLER	10	4	6	2,00	20	0,92	1,73	3,73
Din K.ve A.B.	10	5	5	3,33	33	2,67	3,47	5,03
İngilizce	10	4	6	2,00	20	1,92	2,09	3,55
Matematik	20	2	18	-4,00	-20	-0,21	1,20	3,03
Fen	20	6	14	1,33	7	4,58	3,55	6,80
Toplam:	90	25	65	3,33	4	13,66	16,10	28,74

Soru No	12345678901234567890
Sözel (TÜR)	ccaAbcdAbbbdcaaDbdbB
Cevap Anh.	A BADAADBACCCDBABCCDCBDB
Sözel (SOS)	dCABadbcAd
Cevap Anh.	A BCADACCBA
Sözel (DİN)	adbdCcABDB
Cevap Anh.	A CBACCDABDB
Sözel (İNG)	DbAaAcCbaA
Cevap Anh.	A DADABBCCDA
Sayısal (MAT)	dbdcA*CaDbcdabdbccabd
Cevap Anh.	A ADCDADCBBADBBAAADCCCA
Sayısal (FEN)	cBccbDdbCacaBdcDbbbD
Cevap Anh.	A ABABDDBACBDCBCDDCAAD

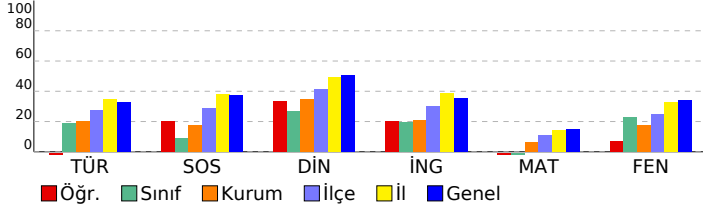

DERSLERE GÖRE BAŞARI ANALİZİ

Sözel (TÜR)

Türkçe	S	D	Y	B%
Okudukları ile ilgili çıkarımlarda bulunur.	3	1	2	33
Metnin konusunu belirler.	1	0	1	0
Metnin ana fikrini/ana duygusunu belirler.	1	0	1	0
Bağlamdan hareketle bilmediği kelime ve kelime gruplarının anlamını tahmin eder.	1	1	0	100
Yazdıklarını düzenler.	2	0	2	0
Metindeki iş ve işlem basamaklarını kavrar.	1	0	1	0
Çekim eklerinin işlevlerini ayrt eder.	2	0	2	0
Grafik, tablo ve çizelgeyle sunulan bilgileri yorumlar.	1	0	1	0
Metinle ilgili sorular sorar.	1	0	1	0
Medya metinlerini değerlendirir.	1	0	1	0
Fillerin anlam özelliklerini fark eder.	1	0	1	0
Görsellerle ilgili sorulan cevaplar.	2	2	0	100
Metinde ele alınan sorunlara farklı çözümler üretir.	1	0	1	0
Metindeki yardımcı fikirleri belirler.	2	0	2	0

Sözel (SOS)

SOSYAL BİLGİLER

SOSYAL BİLGİLER	S	D	Y	B%
Osmanlı Devleti nin siyasi güç olarak ortaya çıkış sürecini ve bu süreci etkileyen faktörleri açıklar.	1	0	1	0
Medyanın sosyal değişim ve etkileşimdeki rolünü tartışır.	1	1	0	100
Osmanlı Devleti nin fetih siyasetini örnekler üzerinden analiz eder.	2	2	0	100
Bireysel ve toplumsal ilişkilerde olumlu iletişim yollarını kullanır.	1	0	1	0
Osmanlı Devleti nde islahat hareketleri sonucu ortaya çıkan kurumlardan hareketle toplumsal ve ekonomik değişimi tartışır.	1	0	1	0
Avrupa daki gelişmelerle bağlantılı olarak Osmanlı Devleti ni değişime zorlayan süreçleri kavrar.	1	0	1	0
Örnek incelemeler yoluyla geçmişten günümüze, yerleşmeyi etkileyen faktörler hakkında çıkarımlarda bulunur.	2	0	2	0
Osmanlı kültür, sanat ve estetik anlayışına örnekler verir.	1	1	0	100

Sözel (DİN)

Din K.ve A.B.

Din K.ve A.B.	S	D	Y	B%
Ahiret hayatının aşamalarını açıklar.	2	1	1	50
Allah ın (c.c.) adlı, merhametli ve affedicisi olması ile ahiret inancı arasında ilişki kurar.	1	0	1	0
İslam da hac ibadetinin önemini ayet ve hadisler ışığında yorumlar.	1	0	1	0
Haccın yapılışını özetler.	2	1	1	50
Kurban ibadetini İslam ın yardımıyla ve dayanışmaya verdiği önem açısından değerlendirir.	1	1	0	100
Urmeye ibadeti ve önemini açıklar.	1	0	1	0
Nâs suresini okur, anlamını söyler.	1	1	0	100
Hız. İsmail ın (a.s.) hayatını ana hatlarıyla tanıtır.	1	1	0	100

Sözel (İNG)

İngilizce

İngilizce	S	D	Y	B%
Students will be able to understand short and simple texts on sports.	1	1	0	100
Students will be able to talk about past events with definite time.	1	0	1	0
Students will be able to write simple pieces to compare people.	1	0	1	0
Students will be able to understand a simple text about appearances, personalities, and comparisons including ex...	1	0	1	100
Students will be able to recognize specific information in oral texts dealing with past events and dates.	1	0	1	0
Students will be able to describe past events and experiences.	1	0	1	0
Students will be able to talk about other people s appearances and personalities.	1	1	0	100
Students will be able to ask people questions about characteristics of wild animals.	1	0	1	0
Students will be able to ask questions related to the frequency of events.	1	0	1	0
Students will be able to spot the names of wild animals in simple texts.	1	1	0	100

Sayısal (MAT)

Matematik

Matematik	S	D	Y	B%
Tam sayılarla toplama ve çıkarma işlemlerini yapar, ilgili problemleri çözer.	3	1	2	33
Rasyonel sayılarla toplama ve çıkarma işlemlerini yapar.	1	0	1	0
Rasyonel sayılarla çarpma ve bölme işlemlerini yapar.	3	0	3	0
Bir doğal sayı ile bir cebirsel ifadeyi çarpır.	1	0	1	0
Sayı örüntülerinin kuralını harfle ifade eder, kuralı harfle ifade edilen örüntünün istenilen terimini bulur.	1	1	0	100
Tam sayıların kendileri ile tekrarlı çarpımını üslû nicelik olarak ifade eder.	1	0	1	0
Devirli olan ve olmayan ondalık gösterimleri rasyonel sayı olarak ifade eder.	2	0	2	0
Rasyonel sayıların kare ve köklerini hesaplar.	1	0	1	0
Cebirsel ifadelerle toplama ve çıkarma işlemlerini yapar.	1	0	1	0
Eşitliğin korunumu ilkesini anlar.	1	0	1	0
Rasyonel sayılarla çok adımlı işlemleri yapar.	1	0	1	0
Rasyonel sayılarla işlem yapmayı gerektiren problemleri çözer.	1	0	1	0
Tam sayılarla işlemler yapmayı gerektiren problemleri çözer.	1	0	1	0
Tam sayılarla çarpma ve bölme işlemlerini yapar.	2	0	2	0

Sayısal (FEN)

Sayısal (FEN)

Sayısal (FEN)	S	D	Y	B%
Kinetik ve potansiyel enerji türlerinin birbirine dönüşümünden hareketle enerjinin korunduğu sonucunu çıkarır.	2	0	2	0
Fiziksel anlamda yapılan işin, uygulanan kuvvet ve alınan yolla ilişkili olduğunu açıklar.	2	1	1	50
Mayoz ve mitoz arasındaki farkları karşılaştırır.	1	0	1	0
Hücre-doku-organ-sistem-organizma ilişkisini açıklar.	1	0	1	0
Uzay kirliliğinin nedenlerini ifade ederek bu kirliliğin yol açabileceği olası sonuçları tahmin eder.	1	1	0	100
Kütle ve ağırlık kavramlarını karşılaştırır.	1	0	1	0
Geçmişten günümüze atom kavramı ile ilgili düşüncelerin nasıl değiştiğini sorgular.	1	0	1	0
Yıldız kavramını açıklar.	1	0	1	0
Enerjiyi iş kavramı ile ilişkilendirerek, kinetik ve potansiyel enerji olarak sınıflandırır.	2	0	2	0
Sürtünme kuvvetinin kinetik enerji üzerindeki etkisini örneklerle açıklar.	1	0	1	0
Atomun yapısını ve yapısındaki temel parçacıklarını söyler.	1	1	0	100
Hava veya su direncinin etkisini azaltmaya yönelik bir araç tasarlar.	1	0	1	0
Yer çekimini kütle çekimi olarak gök cisimleri temelinde açıklar.	2	1	1	50
Üreme ana hücrelerinde mayozun nasıl gerçekleştiğini model üzerinde gösterir.	1	0	1	0
Hayvan ve bitki hücrelerini, temel kısımları ve görevleri açısından karşılaştırır.	1	0	1	0
Mitozun canlılar için önemini açıklar.	1	1	0	100

SINAV SONUÇ BELGESİ

İSTANBUL / EYÜP / Eyüp Açık Kurs

Öğrenci	Numara	Sınıf
CEMRE ÇAKIRGÖZ	1018	7E

Puan Türü	Puan	Genel Ort.	Dereceler				
			Snf	Kurum	İlçe	İl	Genel
LGS	▼ 278,727	285,480	9	84	297	3325	39603
Puanı Hesaplanan:			343	794	6705	82042	
Katılımlar:			32	345	800	6728	82312

Ders	Soru	Doğru	Yanlış	Net	Başarı %	Sınıf Ort.	Kurum Ort.	Genel Ort.
Türkçe	20	9	4	7,67	38	▲ 3,78	▲ 4,06	▲ 6,58
SOSYAL BİLGİLER	10	1	6	-1,00	-10	▼ 0,92	▼ 1,73	▼ 3,73
Din K.ve A.B.	10	5	5	3,33	33	▲ 2,67	▼ 3,47	▼ 5,03
İngilizce	10	6	3	5,00	50	▲ 1,92	▲ 2,09	▲ 3,55
Matematik	20	6	5	4,33	22	▲ -0,21	▲ 1,20	▲ 3,03
Fen	20	7	8	4,33	22	▼ 4,58	▲ 3,55	▼ 6,80
Toplam:	90	34	31	23,67	26	▲ 13,66	▲ 16,10	▼ 28,74

Soru No	12345678901234567890
Sözel (TÜR)	BA AAAB d BABC d d
Cevap Anh.	A BADAADBACCDBABCDDB
Sözel (SOS)	c cbaBdc
Cevap Anh.	A BCADACCBA
Sözel (DİN)	dBAbCDBbba
Cevap Anh.	A CBACCDABDB
Sözel (İNG)	DADA dbaCA
Cevap Anh.	A DADABBCDCA
Sayısal (MAT)	b CDcDaaBA B b
Cevap Anh.	A ADCDADCBBADBBAAADDCCA
Sayısal (FEN)	BA aD cac bdCcDcc D
Cevap Anh.	A ABABDDBACBDCBCDDCAAD

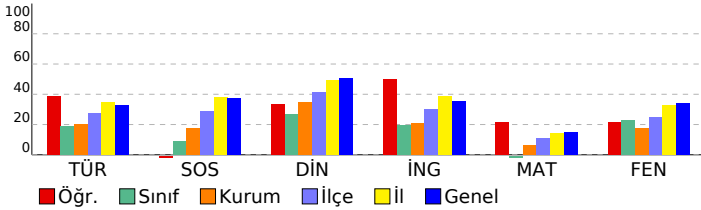

2023- 7. SINIF GÜÇLENDİREN KURUMSAL DENEME -3

DERSLERE GÖRE BAŞARI ANALİZİ

Sözel (TÜR)		S	D	Y	B%
Türkçe					
Okudukları ile ilgili çıkarımlarda bulunur.		3	2	0	67
Metnin konusunu belirler.		1	1	0	100
Metnin ana fikrini/ana duygusunu belirler.		1	0	0	0
Bağlamdan hareketle bilmediği kelime ve kelime gruplarının anlamını tahmin eder.		1	1	0	100
Yazdıklarını düzenler.		2	2	0	100
Metindeki iş ve işlem basamaklarını kavrar.		1	0	1	0
Çekim eklerinin işlevlerini ayrt eder.		2	0	1	0
Grafik, tablo ve çizelgeyle sunulan bilgileri yorumlar.		1	0	0	0
Metinle ilgili sorular sorar.		1	1	0	100
Medya metinlerini değerlendirir.		1	1	0	100
Fillerin anlam özelliklerini fark eder.		1	1	0	100
Görsellerle ilgili sorulan cevaplar.		2	0	1	0
Metinde ele alınan sorunlara farklı çözümler üretir.		1	0	0	0
Metindeki yardımcı fikirleri belirler.		2	0	1	0

Sözel (SOS)		S	D	Y	B%
SOSYAL BİLGİLER					
Osmanlı Devleti nin siyasi güç olarak ortaya çıkış sürecini ve bu süreci etkileyen faktörleri açıklar.		1	0	0	0
Medyanın sosyal değişim ve etkileşimdeki rolünü tartışır.		1	0	0	0
Osmanlı Devleti nin fetih siyasetini örnekler üzerinden analiz eder.		2	0	1	0
Bireysel ve toplumsal ilişkilerde olumlu iletişim yollarını kullanır.		1	0	1	0
Osmanlı Devleti nde islahat hareketleri sonucu ortaya çıkan kurumlardan hareketle toplumsal ve ekonomik değişimi tartışır.		1	0	1	0
Avrupa daki gelişmelerle bağlantılı olarak Osmanlı Devleti ni değişime zorlayan süreçleri kavrar.		1	0	1	0
Örnek incelemeler yoluyla geçmişten günümüze, yerleşmeyi etkileyen faktörler hakkında çıkarımlarda bulunur.		2	1	1	50
Osmanlı kültür, sanat ve estetik anlayışına örnekler verir.		1	0	1	0

Sözel (DİN)		S	D	Y	B%
Din K.ve A.B.					
Ahiret hayatının aşamalarını açıklar.		2	0	2	0
Allah ın (c.c.) adlı, merhametli ve affedici olması ile ahiret inancı arasında ilişki kurar.		1	1	0	100
İslam da hac ibadetinin önemini ayet ve hadisler ışığında yorumlar.		1	1	0	100
Hacın yapıldığını özetler.		2	0	2	0
Kurban ibadetini İslam ın yardımıyla ve dayanışmaya verdiği önem açısından değerlendirir.		1	1	0	100
Umre ibadeti ve önemini açıklar.		1	1	0	100
Nâs suresini okur, anlamını söyler.		1	0	1	0
Hz. İsmail in (a.s.) hayatını ana hatlarıyla tanıtır.		1	1	0	100

Sözel (İNG)		S	D	Y	B%
İngilizce					
Students will be able to understand short and simple texts on sports.		1	1	0	100
Students will be able to talk about past events with definite time.		1	1	0	100
Students will be able to write simple pieces to compare people.		1	1	0	100
Students will be able to understand a simple text about appearances, personalities, and comparisons including ex...		1	1	0	100
Students will be able to recognize specific information in oral texts dealing with past events and dates.		1	0	0	0
Students will be able to describe past events and experiences.		1	0	1	0
Students will be able to talk about other people s appearances and personalities.		1	0	1	0
Students will be able to ask people questions about characteristics of wild animals.		1	0	1	0
Students will be able to ask questions related to the frequency of events.		1	1	0	100
Students will be able to spot the names of wild animals in simple texts.		1	1	0	100

Sayısal (MAT)		S	D	Y	B%
Matematik					
Tam sayılarla toplama ve çıkarma işlemlerini yapar, ilgili problemleri çözer.		3	0	2	0
Rasyonel sayılarla toplama ve çıkarma işlemlerini yapar.		1	0	0	0
Rasyonel sayılarla çarpma ve bölme işlemlerini yapar.		3	2	0	67
Bir doğal sayı ile bir cebirsel ifadeyi çarpır.		1	1	0	100
Sayı örüntülerinin kuralını harfle ifade eder, kuralı harfle ifade edilen örüntünün istenilen terimini bulur.		1	1	1	0
Tam sayıların kendileri ile tekrarlı çarpımını üslü nicelik olarak ifade eder.		1	0	1	0
Devirli olan ve olmayan ondalık gösterimleri rasyonel sayı olarak ifade eder.		2	1	0	50
Rasyonel sayıların kare ve köklerini hesaplar.		1	1	0	100
Cebirsel ifadelerle toplama ve çıkarma işlemleri yapar.		1	0	0	0
Eşitliğin korunumu ilkesini anlar.		1	1	0	100
Rasyonel sayılarla çok adımlı işlemleri yapar.		1	0	0	0
Rasyonel sayılarla işlem yapmayı gerektiren problemleri çözer.		1	0	1	0
Tam sayılarla işlemler yapmayı gerektiren problemleri çözer.		1	0	0	0
Tam sayılarla çarpma ve bölme işlemlerini yapar.		2	0	0	0

Sayısal (FEN)		S	D	Y	B%
Fen					
Kinetik ve potansiyel enerji türlerinin birbirine dönüşümünden hareketle enerjinin bulunduğu sonucunu çıkarır.		2	1	0	50
Fiziksel anlamda yapılan işin, uygulanan kuvvet ve alınan yolla ilişkili olduğunu açıklar.		2	1	1	50
Mayoz ve mitoz arasındaki farkları karşılaştırır.		1	0	0	0
Hücre-doku-organ-sistem-organizma ilişkisini açıklar.		1	0	1	0
Uzay kirliliğinin nedenlerini ifade ederek bu kirliliğin yol açabileceği olası sonuçları tahmin eder.		1	1	0	100
Kütle ve ağırlık kavramlarını karşılaştırır.		1	0	0	0
Geçmişten günümüze atom kavramı ile ilgili düşüncelerin nasıl değiştiğini sorgular.		1	0	1	0
Yıldız kavramını açıklar.		1	0	1	0
Enerjiyi iş kavramı ile ilişkilendirerek, kinetik ve potansiyel enerji olarak sınıflandırır.		2	1	0	50
Sürtünme kuvvetinin kinetik enerji üzerindeki etkisini örneklerle açıklar.		1	0	1	0
Atomun yapısını ve yapısındaki temel parçacıkları söyler.		1	0	1	0
Hava veya su direncinin etkisini azaltmaya yönelik bir araç tasarlar.		1	0	1	0
Yer çekimini kütle çekimi olarak gök cisimleri temelinde açıklar.		2	1	0	50
Üreme ana hücrelerinde mayozun nasıl gerçekleştiğini model üzerinde gösterir.		1	1	0	100
Hayvan ve bitki hücrelerini, temel kısımları ve görevleri açısından karşılaştırır.		1	0	1	0
Mitozun canlılar için önemini açıklar.		1	1	0	100

SINAV SONUÇ BELGESİ

İSTANBUL / EYÜP / Eyüp Açık Kurs

Öğrenci	Numara	Sınıf
EFE AYÇİÇEK	1191	7E

Puan Türü	Puan	Genel Ort.	Dereceler				
			Snf	Kurum	İlçe	İl	Genel
LGS	▼ 232,306	285,480	16	189	517	4993	59268
Puanı Hesaplanan:			343	794	6705	82042	
Katılımlar:			32	345	800	6728	82312

Ders	Soru	Doğru	Yanlış	Net	Başarı %	Sınıf Ort.	Kurum Ort.	Genel Ort.
Türkçe	20	4	13	-0,33	-2	▼ 3,78	▼ 4,06	▼ 6,58
SOSYAL BİLGİLER	10	1	3	0,00	0	▼ 0,92	▼ 1,73	▼ 3,73
Din K.ve A.B.	10	7	3	6,00	60	▲ 2,67	▲ 3,47	▲ 5,03
İngilizce	10	2	0	2,00	20	▲ 1,92	▼ 2,09	▼ 3,55
Matematik	20	2	10	-1,33	-7	▼ -0,21	▼ 1,20	▼ 3,03
Fen	20	9	5	7,33	37	▲ 4,58	▲ 3,55	▲ 6,80
Toplam:	90	25	34	13,67	15	▲ 13,66	▼ 16,10	▼ 28,74

Soru No	12345678901234567890
Sözel (TÜR)	cDcbb abdabaAB cA bd
Cevap Anh.	B BDBCDCBABDCCABDAADAB
Sözel (SOS)	d bA c
Cevap Anh.	B AABCCADACB
Sözel (DİN)	dDBbDCCABb
Cevap Anh.	B BDBADCCABC
Sözel (İNG)	B A
Cevap Anh.	B ACDCBBADAD
Sayısal (MAT)	b ac b BaA caacc
Cevap Anh.	B ACCDDAABBDBCCDADCDCA
Sayısal (FEN)	Ab aDCdb BC BcD A A
Cevap Anh.	B DAACDDCBCBCABDDBABA

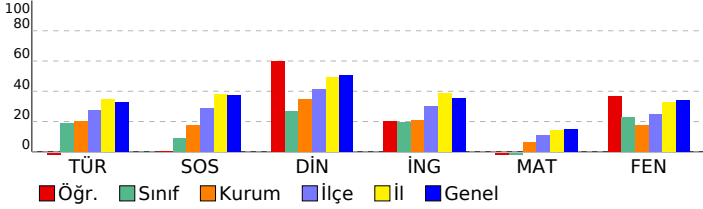

2023- 7. SINIF GÜÇLENDİREN KURUMSAL DENEME -3

DERSLERE GÖRE BAŞARI ANALİZİ

Sözel (TÜR)		S	D	Y	B%
Türkçe		3	2	1	67
Okudukları ile ilgili çıkarımlarda bulunur.		1	0	1	0
Metnin konusunu belirler.		1	0	0	0
Metnin ana fikrini/ana duygusunu belirler.		1	0	0	0
Bağlamdan hareketle bilmediği kelime ve kelime gruplarının anlamını tahmin eder.		1	1	0	100
Yazdıklarını düzenler.		2	0	2	0
Metindeki iş ve işlem basamaklarını kavrar.		1	0	0	0
Çekim eklerinin işlevlerini ayrt eder.		2	0	2	0
Grafik, tablo ve çizelgeyle sunulan bilgileri yorumlar.		1	0	1	0
Metinle ilgili sorular sorar.		1	0	1	0
Medya metinlerini değerlendirir.		1	0	1	0
Fillerin anlam özelliklerini fark eder.		1	0	0	0
Görsellerle ilgili sorulan cevaplar.		2	0	2	0
Metinde ele alınan sorunlara farklı çözümler üretir.		1	0	1	0
Metindeki yardımcı fikirleri belirler.		2	1	1	50

Sözel (SOS)		S	D	Y	B%
SOSYAL BİLGİLER		2	1	0	50
Osmanlı Devleti nin siyasi güç olarak ortaya çıkış sürecini ve bu süreci etkileyen faktörleri açıklar.		1	0	1	0
Medyanın sosyal değişim ve etkileşimdeki rolünü tartışır.		1	0	0	0
Osmanlı Devleti nin fetih siyasetini örnekler üzerinden analiz eder.		2	1	0	50
Bireysel ve toplumsal ilişkilerde olumlu iletişim yollarını kullanır.		1	0	1	0
Osmanlı Devleti nde islahat hareketleri sonucu ortaya çıkan kurumlardan hareketle toplumsal ve ekonomik değişim Avrupa daki gelişmelerle bağlantılı olarak Osmanlı Devleti ni değişime zorlayan süreçleri kavrar.		1	0	0	0
Örnek incelemeler yoluyla geçmişten günümüze, yerleşmeyi etkileyen faktörler hakkında çıkarımlarda bulunur.		2	0	1	0
Osmanlı kültür, sanat ve estetik anlayışına örnekler verir.		1	0	0	0

Sözel (DİN)		S	D	Y	B%
Din K.ve A.B.		2	1	1	50
Ahiret hayatının aşamalarını açıklar.		1	1	0	100
Allah in (c.c.) adili, merhametli ve affedicisi olması ile ahiret inancını arasında ilişki kurar.		1	1	0	100
İslam da hac ibadetinin önemini ayet ve hadisler ışığında yorumlar.		1	1	0	100
Haccın yapıldığını özetler.		2	1	1	50
Kurban ibadetini İslam in yardımıyla ve dayanışmaya verdiği önem açısından değerlendirir.		1	1	0	100
Umre ibadeti ve önemini açıklar.		1	1	0	100
Nâs suresini okur, anlamını söyler.		1	0	1	0
Hız. İsmail in (a.s.) hayatını ana hatlarıyla tanıtır.		1	1	0	100

Sözel (İNG)		S	D	Y	B%
İngilizce		1	0	0	0
Students will be able to understand short and simple texts on sports.		1	0	0	0
Students will be able to talk about past events with definite time.		1	0	0	0
Students will be able to write simple pieces to compare people.		1	0	0	0
Students will be able to understand a simple text about appearances, personalities, and comparisons including ex		1	0	0	100
Students will be able to recognize specific information in oral texts dealing with past events and dates.		1	0	0	0
Students will be able to describe past events and experiences.		1	1	0	100
Students will be able to talk about other people s appearances and personalities.		1	0	0	0
Students will be able to ask people questions about characteristics of wild animals.		1	0	0	0
Students will be able to ask questions related to the frequency of events.		1	0	0	0
Students will be able to spot the names of wild animals in simple texts.		1	0	0	0

Sayısal (MAT)		S	D	Y	B%
Matematik		3	0	2	0
Tam sayılarla toplama ve çıkarma işlemlerini yapar, ilgili problemleri çözer.		1	0	0	0
Rasyonel sayılarla toplama ve çıkarma işlemlerini yapar.		1	0	0	0
Rasyonel sayılarla çarpma ve bölme işlemlerini yapar.		3	0	1	0
Bir doğal sayı ile bir cebirsel ifadeyi çarpır.		1	0	1	0
Sayı örüntülerinin kuralını harfle ifade eder, kuralı harfle ifade edilen örüntünün istenilen terimini bulur.		1	0	1	0
Tam sayıların kendileri ile tekrarlı çarpımını üslü nicelik olarak ifade eder.		1	0	1	0
Devirli olan ve olmayan ondalık gösterimleri rasyonel sayı olarak ifade eder.		2	0	0	0
Rasyonel sayıların kare ve köklerini hesaplar.		1	1	0	100
Cebirsel ifadelerle toplama ve çıkarma işlemleri yapar.		1	0	1	0
Eşitliğin korunumu ilkesini anlar.		1	1	0	100
Rasyonel sayılarla çok adımlı işlemleri yapar.		1	0	1	0
Rasyonel sayılarla işlem yapmayı gerektiren problemleri çözer.		1	0	0	0
Tam sayılarla işlemler yapmayı gerektiren problemleri çözer.		1	0	1	0
Tam sayılarla çarpma ve bölme işlemlerini yapar.		2	0	1	0

Sayısal (FEN)		S	D	Y	B%
Fen		2	2	0	100
Kinetik ve potansiyel enerji türlerinin birbirine dönüşümünden hareketle enerjinin bulunduğu sonucunu çıkarır.		2	1	0	50
Fiziksel anlamda yapılan işin, uygulanan kuvvet ve alınan yolla ilişkili olduğunu açıklar.		1	0	0	0
Mayoz ve mitoz arasındaki farkları karşılaştırır.		1	0	0	0
Hücre-doku-organ-sistem-organizma ilişkisini açıklar.		1	1	0	100
Uzay kirliliğinin nedenlerini ifade ederek bu kirliliğin yol açabileceği olası sonuçları tahmin eder.		1	0	1	0
Kütle ve ağırlık kavramlarını karşılaştırır.		1	1	0	100
Geçmişten günümüze atom kavramı ile ilgili düşüncelerin nasıl değiştiğini sorgular.		1	0	0	0
Yıldız kavramını açıklar.		1	1	0	100
Enerjiyi iş kavramı ile ilişkilendirerek, kinetik ve potansiyel enerji olarak sınıflandırır.		2	1	0	50
Sürtünme kuvvetinin kinetik enerji üzerindeki etkisini örneklerle açıklar.		1	0	1	0
Atomun yapısını ve yapısındaki temel parçacıkları söyler.		1	0	1	0
Hava veya su direncinin etkisini azaltmaya yönelik bir araç tasarlar.		1	1	0	100
Yer çekimini kütle çekimi olarak gök cisimleri temelinde açıklar.		2	1	1	50
Üreme ana hücrelerinde mayozun nasıl gerçekleştiğini model üzerinde gösterir.		1	0	0	0
Hayvan ve bitki hücrelerini, temel kısımları ve görevleri açısından karşılaştırır.		1	0	1	0
Mitozun canlılar için önemini açıklar.		1	0	0	0

SINAV SONUÇ BELGESİ

İSTANBUL / EYÜP / Eyüp Açık Kurs

Öğrenci	Numara	Sınıf
ELİF ÖZDEMİR	1158	7E

Puan Türü	Puan	Genel Ort.	Dereceler				
			Snf	Kurum	İlçe	İl	Genel
LGS	▲ 306,391	285,480	5	55	207	2460	29760
Puanı Hesaplanan:			343	794	6705	82042	
Katılımlar:			32	345	800	6728	82312

Ders	Soru	Doğru	Yanlış	Net	Başarı %	Sınıf Ort.	Kurum Ort.	Genel Ort.
Türkçe	20	13	7	10,67	53	▲ 3,78	▲ 4,06	▲ 6,58
Din K.ve A.B.	10	8	2	7,33	73	▲ 2,67	▲ 3,47	▲ 5,03
İngilizce	10	0	10	-3,33	-33	▼ 1,92	▼ 2,09	▼ 3,55
Matematik	20	4	4	2,67	13	▲ -0,21	▲ 1,20	▼ 3,03
Fen	20	14	6	12,00	60	▲ 4,58	▲ 3,55	▲ 6,80
Toplam:	90	39	29	29,33	33	▲ 13,66	▲ 16,10	▲ 28,74

Soru No	12345678901234567890
Sözel (TÜR)	BADAGaBACCDaAdCDbcDd
Cevap Anh.	A BADAADBACCDABBCDCBDB
Sözel (DİN)	dBACdDABDB
Cevap Anh.	A CBACCDABDB
Sözel (İNG)	accbdcboad
Cevap Anh.	A DADABBCDCA
Sayısal (MAT)	cDb A a BAc
Cevap Anh.	A ADCDADCBBADBBAAADCCCA
Sayısal (FEN)	ABAcDDBACBDaabbDbbAAD
Cevap Anh.	A BABDDBACBDCBCDDCAAD

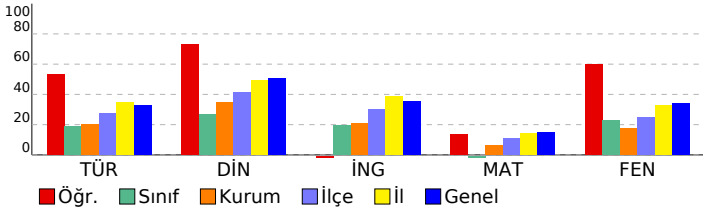

2023- 7. SINIF GÜÇLENDİREN KURUMSAL DENEME -3

DERSLERE GÖRE BAŞARI ANALİZİ

Sözel (TÜR)		S	D	Y	B%
Türkçe					
Okudukları ile ilgili çıkarımlarda bulunur.		3	3	0	100
Metnin konusunu belirler.		1	1	0	100
Metnin ana fikrini/ana duygusunu belirler.		1	1	0	100
Bağlamdan hareketle bilmediği kelime ve kelime gruplarının anlamını tahmin eder.		1	1	0	100
Yazdıklarını düzenler.		2	0	2	0
Metindeki iş ve işlem basamaklarını kavrar.		1	0	1	0
Çekim eklerinin işlevlerini ayrt eder.		2	2	0	100
Grafik, tablo ve çizelgeyle sunulan bilgileri yorumlar.		1	1	0	100
Metinle ilgili sorular sorar.		1	1	0	100
Medya metinlerini değerlendirir.		1	0	1	0
Fillerin anlam özelliklerini fark eder.		1	1	0	100
Görsellerle ilgili sorulan cevaplar.		2	1	1	50
Metinde ele alınan sorunlara farklı çözümler üretir.		1	0	1	0
Metindeki yardımcı fikirleri belirler.		2	1	1	50

Sözel (SOS)		S	D	Y	B%
SOSYAL BİLGİLER					
Osmanlı Devleti nin siyasi güç olarak ortaya çıkış sürecini ve bu süreci etkileyen faktörleri açıklar.		1	0	0	0
Medyanın sosyal değişim ve etkileşimdeki rolünü tartışır.		1	0	0	0
Osmanlı Devleti nin fetih siyasetini örnekler üzerinden analiz eder.		2	0	0	0
Bireysel ve toplumsal ilişkilerde olumlu iletişim yollarını kullanır.		1	0	0	0
Osmanlı Devleti nde islahat hareketleri sonucu ortaya çıkan kurumlardan hareketle toplumsal ve ekonomik değişim		1	0	0	0
Avrupa daki gelişmelerle bağlantılı olarak Osmanlı Devleti ni değişime zorlayan süreçleri kavrar.		1	0	0	0
Örnek incelemeler yoluyla geçmişten günümüze, yerleşmeyi etkileyen faktörler hakkında çıkarımlarda bulunur.		2	0	0	0
Osmanlı kültür, sanat ve estetik anlayışına örnekler verir.		1	0	0	0

Sözel (DİN)		S	D	Y	B%
Din K.ve A.B.					
Ahret hayatının aşamalarını açıklar.		2	1	1	50
Allah in (c.c.) adli, merhametli ve affedicisi olması ile ahiret inancını arasında ilişki kurar.		1	1	0	100
İslam da hac ibadetinin önemini ayet ve hadisler ışığında yorumlar.		1	1	0	100
Bir doğal olayı özetler.		2	2	0	100
Kurban ibadetini İslam in yardımıyla ve dayanışmaya verdiği önem açısından değerlendirir.		1	0	1	0
Umre ibadetini ve önemini açıklar.		1	1	0	100
Nâs suresini okur, anlamını söyler.		1	1	0	100
Hız İsmail in (a.s.) hayatını ana hatlarıyla tanıtır.		1	1	0	100

Sözel (İNG)		S	D	Y	B%
İngilizce					
Students will be able to understand short and simple texts on sports.		1	0	1	0
Students will be able to talk about past events with definite time.		1	0	1	0
Students will be able to write simple pieces to compare people.		1	0	1	0
Students will be able to understand a simple text about appearances, personalities, and comparisons including ex		1	0	1	0
Students will be able to recognize specific information in oral texts dealing with past events and dates.		1	0	1	0
Students will be able to describe past events and experiences.		1	0	1	0
Students will be able to talk about other people s appearances and personalities.		1	0	1	0
Students will be able to ask people questions about characteristics of wild animals.		1	0	1	0
Students will be able to ask questions related to the frequency of events.		1	0	1	0
Students will be able to spot the names of wild animals in simple texts.		1	0	1	0

Sayısal (MAT)		S	D	Y	B%
Matematik					
Tam sayılarla toplama ve çıkarma işlemlerini yapar, ilgili problemleri çözer.		3	0	2	0
Rasyonel sayılarla toplama ve çıkarma işlemlerini yapar.		1	1	0	100
Rasyonel sayılarla çarpma ve bölme işlemlerini yapar.		3	0	1	0
Bir doğal sayı ile bir cebirsel ifadeyi çarpır.		1	0	0	0
Sayı örüntülerinin kuralını harfle ifade eder, kuralı harfle ifade edilen örüntünün istenilen terimini bulur.		1	1	0	100
Tam sayıların kendileri ile tekrarlı çarpımını üslû nicelik olarak ifade eder.		1	0	0	0
Devirli olan ve olmayan ondalık gösterimleri rasyonel sayı olarak ifade eder.		2	1	0	50
Rasyonel sayıların kare ve köklerini hesaplar.		1	1	0	100
Cebirsel ifadelerle toplama ve çıkarma işlemlerini yapar.		1	0	1	0
Eşitliğin korunumu ilkesini anlar.		1	0	0	0
Rasyonel sayılarla çok adımlı işlemleri yapar.		1	0	0	0
Rasyonel sayılarla işlem yapmayı gerektiren problemleri çözer.		1	0	0	0
Tam sayılarla işlemler yapmayı gerektiren problemleri çözer.		1	0	0	0
Tam sayılarla çarpma ve bölme işlemlerini yapar.		2	0	0	0

Sayısal (FEN)		S	D	Y	B%
Fen					
Kinetik ve potansiyel enerji türlerinin birbirine dönüşümünden hareketle enerjinin korunduğu sonucunu çıkarır.		2	2	0	100
Fiziksel anlamda yapılan işin, uygulanan kuvvet ve alınan yolla ilişkili olduğunu açıklar.		2	2	0	100
Mayoz ve mitoz arasındaki farkları karşılaştırır.		1	0	1	0
Hücre-doku-organ-sistem-organizma ilişkisini açıklar.		1	1	0	100
Uzay kirliliğinin nedenlerini ifade ederek bu kirliliğin yol açabileceği olası sonuçları tahmin eder.		1	1	0	100
Kütle ve ağırlık kavramlarını karşılaştırır.		1	1	0	100
Geçmişten günümüze atom kavramı ile ilgili düşüncelerin nasıl değiştiğini sorgular.		1	1	0	100
Yıldız kavramını açıklar.		1	1	0	100
Enerjiyi iş kavramı ile ilişkilendirerek, kinetik ve potansiyel enerji olarak sınıflandırır.		2	1	1	50
Sürtünme kuvvetinin kinetik enerji üzerindeki etkisini örneklerle açıklar.		1	0	1	0
Atomun yapısını ve yapısındaki temel parçacıklarını söyler.		1	0	1	0
Hava veya su direncinin etkisini azaltmaya yönelik bir araç tasarlar.		1	1	0	100
Yer çekimini kütle çekimi olarak gök cisimleri temelinde açıklar.		2	1	1	50
Üreme ana hücrelerinde mayozun nasıl gerçekleştiğini model üzerinde gösterir.		1	0	1	0
Hayvan ve bitki hücrelerini, temel kısımları ve görevleri açısından karşılaştırır.		1	1	0	100
Mitozun canlılar için önemini açıklar.		1	1	0	100

SINAV SONUÇ BELGESİ

İSTANBUL / EYÜP / Eyüp Açık Kurs

Öğrenci	Numara	Sınıf
FATİMA MUTLU	1258	7E

Puan Türü	Puan	Genel Ort.	Dereceler				
			Snf	Kurum	İlçe	İl	Genel
LGS	▲ 320,852	285,480	2	32	156	2046	25122
Puanı Hesaplanan:			343	794	6705	82042	
Katılımlar:			32	345	800	6728	82312

Ders	Soru	Doğru	Yanlış	Net	Başarı %	Sınıf Ort.	Kurum Ort.	Genel Ort.
Türkçe	20	11	8	8,33	42	▲ 3,78	▲ 4,06	▲ 6,58
SOSYAL BİLGİLER	10	7	3	6,00	60	▲ 0,92	▲ 1,73	▲ 3,73
Din K.ve A.B.	10	7	3	6,00	60	▲ 2,67	▲ 3,47	▲ 5,03
İngilizce	10	3	5	1,33	13	▼ 1,92	▼ 2,09	▼ 3,55
Matematik	20	5	8	2,33	12	▲ -0,21	▲ 1,20	▼ 3,03
Fen	20	16	4	14,67	73	▲ 4,58	▲ 3,55	▲ 6,80
Toplam:	90	49	31	38,67	43	▲ 13,66	▲ 16,10	▲ 28,74

Soru No	12345678901234567890
Sözel (TÜR)	dDc DbaAaDcDABDdADAd
Cevap Anh.	BDBDCBABBCCABDAADAB
Sözel (SOS)	AABCCdDAac
Cevap Anh.	AABCCADACB
Sözel (DİN)	BDBdDcABd
Cevap Anh.	BDBADCCABC
Sözel (İNG)	ACDdcdba
Cevap Anh.	ACDCBBADAD
Sayısal (MAT)	Ab cD cBDbcc a A
Cevap Anh.	ACCDDAABBDBCCDADCD
Sayısal (FEN)	abACDDCBCDBCAaDDcABA
Cevap Anh.	DAACDDCBCDBABDBABA

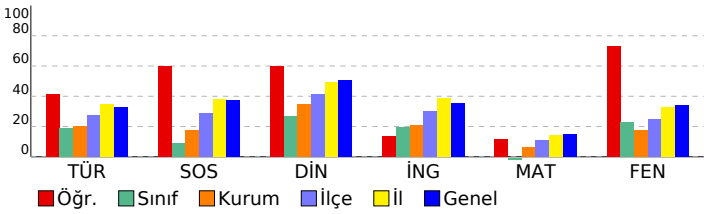

2023- 7. SINIF GÜÇLENDİREN KURUMSAL DENEME -3

DERSLERE GÖRE BAŞARI ANALİZİ

Sözel (TÜR)		S	D	Y	B%
Türkçe					
Okudukları ile ilgili çıkarımlarda bulunur.		3	2	1	67
Metnin konusunu belirler.		1	1	0	100
Metnin ana fikrini/ana duygusunu belirler.		1	1	0	100
Bağlamdan hareketle bilmediği kelime ve kelime gruplarının anlamını tahmin eder.		1	1	0	100
Yazdıklarını düzenler.		2	0	2	0
Metindeki iş ve işlem basamaklarını kavrar.		1	1	0	100
Çekim eklerinin işlevlerini ayrt eder.		2	1	1	50
Grafik, tablo ve çizelgeyle sunulan bilgileri yorumlar.		1	1	0	100
Metinle ilgili sorular sorar.		1	1	0	100
Medya metinlerini değerlendirir.		1	0	1	0
Fillerin anlam özelliklerini fark eder.		1	0	1	0
Görsellerle ilgili sorulan cevaplar.		2	1	1	50
Metinde ele alınan sorunlara farklı çözümler üretir.		1	0	0	0
Metindeki yardımcı fikirleri belirler.		2	1	1	50

Sözel (SOS)		S	D	Y	B%
SOSYAL BİLGİLER					
Osmanlı Devleti nin siyasi güç olarak ortaya çıkış sürecini ve bu süreci etkileyen faktörleri açıklar.		1	0	1	0
Medyanın sosyal değişim ve etkileşimdeki rolünü tartışır.		1	0	1	0
Osmanlı Devleti nin fetih siyasetini örnekler üzerinden analiz eder.		2	1	1	50
Bireysel ve toplumsal ilişkilerde olumlu iletişim yollarını kullanır.		1	1	0	100
Osmanlı Devleti nde islahat hareketleri sonucu ortaya çıkan kurumlardan hareketle toplumsal ve ekonomik değişim ve gelişim süreçlerini açıklar.		1	1	0	100
Avrupa daki gelişmelerle bağlantılı olarak Osmanlı Devleti ni değişime zorlayan süreçleri kavrar.		2	1	0	100
Örnek incelemeler yoluyla geçmişten günümüze, yerleşmeyi etkileyen faktörler hakkında çıkarımlarda bulunur.		2	2	0	100
Osmanlı kültür, sanat ve estetik anlayışına örnekler verir.		1	1	0	100

Sözel (DİN)		S	D	Y	B%
Din K.ve A.B.					
Ahiret hayatının aşamalarını açıklar.		2	1	1	50
Allah ın (c.c.) adlı, merhametli ve affedicisi olması ile ahiret inancı arasında ilişki kurar.		1	1	0	100
İslam da hac ibadetinin önemini ayet ve hadisler ışığında yorumlar.		1	1	0	100
Hacın yapıldığını özetler.		2	2	0	100
Kurban ibadetini İslam ın yardımlaşma ve dayanışmaya verdiği önem açısından değerlendirir.		1	0	1	0
Umre ibadeti ve önemini açıklar.		1	1	0	100
Nâs suresini okur, anlamını söyler.		1	0	1	0
Hz. İsmail in (a.s.) hayatını ana hatlarıyla tanıtır.		1	1	0	100

Sözel (İNG)		S	D	Y	B%
İngilizce					
Students will be able to understand short and simple texts on sports.		1	0	0	0
Students will be able to talk about past events with definite time.		1	0	0	0
Students will be able to write simple pieces to compare people.		1	0	1	0
Students will be able to understand a simple text about appearances, personalities, and comparisons including ex		1	0	1	0
Students will be able to recognize specific information in oral texts dealing with past events and dates.		1	0	1	0
Students will be able to describe past events and experiences.		1	0	1	0
Students will be able to talk about other people s appearances and personalities.		1	0	1	0
Students will be able to ask people questions about characteristics of wild animals.		1	1	0	100
Students will be able to ask questions related to the frequency of events.		1	1	0	100
Students will be able to spot the names of wild animals in simple texts.		1	1	0	100

Sayısal (MAT)		S	D	Y	B%
Matematik					
Tam sayılarla toplama ve çıkarma işlemlerini yapar, ilgili problemleri çözer.		3	1	2	33
Rasyonel sayılarla toplama ve çıkarma işlemlerini yapar.		1	0	0	0
Rasyonel sayılarla çarpma ve bölme işlemlerini yapar.		3	0	1	0
Bir doğal sayı ile bir cebirsel ifadeyi çarpır.		1	0	1	0
Sayı örüntülerinin kuralını harfle ifade eder, kuralı harfle ifade edilen örüntünün istenilen terimini bulur.		1	0	0	0
Tam sayıların kendileri ile tekrarlı çarpımını üslû nicelik olarak ifade eder.		1	0	1	0
Devirli olan ve olmayan ondalık gösterimleri rasyonel sayı olarak ifade eder.		2	0	2	0
Rasyonel sayıların kare ve köklerini hesaplar.		1	0	1	0
Cebirsel ifadelerle toplama ve çıkarma işlemleri yapar.		1	1	0	100
Eşitliğin korunumu ilkesini anlar.		1	1	0	100
Rasyonel sayılarla çok adımlı işlemleri yapar.		1	0	0	0
Rasyonel sayılarla işlem yapmayı gerektiren problemleri çözer.		1	0	0	0
Tam sayılarla işlemler yapmayı gerektiren problemleri çözer.		1	1	0	100
Tam sayılarla çarpma ve bölme işlemlerini yapar.		2	1	0	50

Sayısal (FEN)		S	D	Y	B%
Fen					
Kinetik ve potansiyel enerji türlerinin birbirine dönüşümünden hareketle enerjinin bulunduğu sonucunu çıkarır.		2	2	0	100
Fiziksel anlamda yapılan işin, uygulanan kuvvet ve alınan yolla ilişkili olduğunu açıklar.		2	2	0	100
Mayoz ve mitoz arasındaki farkları karşılaştırır.		1	0	1	0
Hücre-doku-organ-sistem-organizma ilişkisini açıklar.		1	1	0	100
Uzay kirliliğinin nedenlerini ifade ederek bu kirliliğin yol açabileceği olası sonuçları tahmin eder.		1	1	0	100
Kütle ve ağırlık kavramlarını karşılaştırır.		1	0	1	0
Geçmişten günümüze atom kavramı ile ilgili düşüncelerin nasıl değiştiğini sorgular.		1	1	0	100
Yıldız kavramını açıklar.		1	1	0	100
Enerjiyi iş kavramı ile ilişkilendirerek, kinetik ve potansiyel enerji olarak sınıflandırır.		2	2	0	100
Sürtünme kuvvetinin kinetik enerji üzerindeki etkisini örneklerle açıklar.		1	1	0	100
Atomun yapısını ve yapısındaki temel parçacıklarını söyler.		1	1	0	100
Hava veya su direncinin etkisini azaltmaya yönelik bir araç tasarlar.		1	1	0	100
Yer çekimini kütle çekimi olarak gök cisimleri temelinde açıklar.		2	1	1	50
Üreme ana hücrelerinde mayozun nasıl gerçekleştiğini model üzerinde gösterir.		1	1	0	100
Hayvan ve bitki hücrelerini, temel kısımları ve görevleri açısından karşılaştırır.		1	1	0	100
Mitozun canlılar için önemini açıklar.		1	0	1	0

SINAV SONUÇ BELGESİ

2023- 7. SINIF GÜÇLENDİREN KURUMSAL DENEME -3

İSTANBUL / EYÜP / Eyüp Açık Kurs

DERSLERE GÖRE BAŞARI ANALİZİ

Öğrenci	Numara	Sınıf
İDRİS CAN ÇAVDAR	1256	7E

Sözel (TÜR)		S	D	Y	B%
Türkçe		3	1	2	33
Okudukları ile ilgili çıkarımlarda bulunur.		1	0	1	0
Metnin konusunu belirler.		1	0	1	0
Metnin ana fikrini/ana duygusunu belirler.		1	0	1	0
Bağlamdan hareketle bilmediği kelime ve kelime gruplarının anlamını tahmin eder.		1	0	1	0
Yazdıklarını düzenler.		2	0	2	0
Metindeki iş ve işlem basamaklarını kavrar.		1	0	1	0
Çekim eklerinin işlevlerini ayrt eder.		2	1	1	50
Grafik, tablo ve çizelgeyle sunulan bilgileri yorumlar.		1	0	1	0
Metinle ilgili sorular sorar.		1	0	1	0
Medya metinlerini değerlendirir.		1	0	1	0
Fillerin anlam özelliklerini fark eder.		1	0	1	0
Görsellerle ilgili sorulan cevaplar.		2	1	1	50
Metinde ele alınan sorunlara farklı çözümler üretir.		1	0	1	0
Metindeki yardımcı fikirleri belirler.		2	0	2	0

Puan Türü	Puan	Genel Ort.	Dereceler				
			Snf	Kurum	İlçe	İl	Genel
LGS	▼ 204,975	285,480	22	263	666	5957	72661
Puanı Hesaplanan:			343	794	6705	82042	
Katılımlar:			32	345	800	6728	82312

Sözel (SOS)		S	D	Y	B%
SOSYAL BİLGİLER		1	1	0	100
Osmanlı Devleti nin siyasi güç olarak ortaya çıkış sürecini ve bu süreci etkileyen faktörleri açıklar.		1	1	0	100
Medyanın sosyal değişim ve etkileşimdeki rolünü tartışır.		1	1	0	100
Osmanlı Devleti nin fetih siyasetini örnekler üzerinden analiz eder.		2	0	2	0
Bireysel ve toplumsal ilişkilerde olumlu iletişim yollarını kullanır.		1	0	1	0
Osmanlı Devleti nde islahat hareketleri sonucu ortaya çıkan kurumlardan hareketle toplumsal ve ekonomik değişim		1	1	0	100
Avrupa daki gelişmelerle bağlantılı olarak Osmanlı Devleti ni değişime zorlayan süreçleri kavrar.		1	0	1	0
Örnek incelemeler yoluyla geçmişten günümüze, yerleşmeyi etkileyen faktörler hakkında çıkarımlarda bulunur.		2	0	2	0
Osmanlı kültür, sanat ve estetik anlayışına örnekler verir.		1	0	1	0

Ders	Soru	Doğru	Yanlış	Net	Başarı %	Sınıf Ort.	Kurum Ort.	Genel Ort.
Türkçe	20	3	17	-2,67	-13	▼ 3,78	▼ 4,06	▼ 6,58
SOSYAL BİLGİLER	10	3	7	0,67	7	▼ 0,92	▼ 1,73	▼ 3,73
Din K.ve A.B.	10	2	8	-0,67	-7	▼ 2,67	▼ 3,47	▼ 5,03
İngilizce	10	3	7	0,67	7	▼ 1,92	▼ 2,09	▼ 3,55
Matematik	20	7	13	2,67	13	▲ -0,21	▲ 1,20	▼ 3,03
Fen	20	5	14	0,33	2	▼ 4,58	▼ 3,55	▼ 6,80
Toplam:	90	23	66	1,00	1	▼ 13,66	▼ 16,10	▼ 28,74

Sözel (DİN)		S	D	Y	B%
Din K.ve A.B.		2	0	2	0
Ahiret hayatının aşamalarını açıklar.		2	0	2	0
Allah ın (c.c.) adlı, merhametli ve affedici olması ile ahiret inancı arasında ilişki kurar.		1	0	1	0
İslam da hac ibadetinin önemini ayet ve hadisler ışığında yorumlar.		1	1	0	100
Haccın yapıldığını özetler.		2	1	1	50
Kurban ibadetini İslam ın yardımıyla ve dayanışmaya verdiği önem açısından değerlendirir.		1	0	1	0
Umre ibadeti ve önemini açıklar.		1	0	1	0
Nâs suresini okur, anlamını söyler.		1	0	1	0
Hız. İsmail ın (a.s.) hayatını ana hatlarıyla tanıtır.		1	0	1	0

Soru No: 12345678901234567890

Sözel (TÜR) abcdDbacdbacDbacdbca
Cevap Anh. B BDBDCBABBDCBADAADAB

Sözel (SOS) cbadCbacdb
Cevap Anh. B AABCCADACB

Sözel (DİN) abcdadCacd
Cevap Anh. B BDBADCCABC

Sözel (İNG) AaaaaaAaAa
Cevap Anh. B ACDCBBADAD

Sayısal (MAT) AdCbbAdccDacBdacDabc
Cevap Anh. B ACCDDAABBDBCCDADCDAD

Sayısal (FEN) aAbdcaCBbceda cbDacdA
Cevap Anh. B DAACDDCCBDCBACBDBBABA

Sözel (İNG)		S	D	Y	B%
İngilizce		1	0	1	0
Students will be able to understand short and simple texts on sports.		1	0	1	0
Students will be able to talk about past events with definite time.		1	1	0	100
Students will be able to write simple pieces to compare people.		1	0	1	0
Students will be able to understand a simple text about appearances, personalities, and comparisons including ex		1	1	0	100
Students will be able to recognize specific information in oral texts dealing with past events and dates.		1	0	1	0
Students will be able to describe past events and experiences.		1	0	1	0
Students will be able to talk about other people s appearances and personalities.		1	0	1	0
Students will be able to ask people questions about characteristics of wild animals.		1	0	1	0
Students will be able to ask questions related to the frequency of events.		1	0	1	0
Students will be able to spot the names of wild animals in simple texts.		1	1	0	100

Sayısal (MAT)		S	D	Y	B%
Matematik		3	0	3	0
Tam sayılarla toplama ve çıkarma işlemlerini yapar, ilgili problemleri çözer.		1	0	1	0
Rasyonel sayılarla toplama ve çıkarma işlemlerini yapar.		1	0	1	0
Rasyonel sayılarla çarpma ve bölme işlemlerini yapar.		3	0	3	0
Bir doğal sayı ile bir cebirsel ifadeyi çarpır.		1	1	0	100
Sayı örüntülerinin kuralını harfle ifade eder, kuralı harfle ifade edilen örüntünün istenilen terimini bulur.		1	1	0	100
Tam sayıların kendileri ile tekrarlı çarpımını üslü nicelik olarak ifade eder.		1	0	1	0
Devirli olan ve olmayan ondalık gösterimleri rasyonel sayı olarak ifade eder.		2	0	2	0
Rasyonel sayıların kare ve köklerini hesaplar.		1	1	0	100
Cebirsel ifadelerle toplama ve çıkarma işlemleri yapar.		1	1	0	100
Eşitliğin korunumu ilkesini anlar.		1	0	1	0
Rasyonel sayılarla çok adımlı işlemleri yapar.		1	0	1	0
Rasyonel sayılarla işlem yapmayı gerektiren problemleri çözer.		1	1	0	100
Tam sayılarla işlemler yapmayı gerektiren problemleri çözer.		1	0	1	0
Tam sayılarla çarpma ve bölme işlemlerini yapar.		2	2	0	100

Sayısal (FEN)		S	D	Y	B%
Fen		2	1	1	50
Kinetik ve potansiyel enerji türlerinin birbirine dönüşümünden hareketle enerjinin bulunduğu sonucunu çıkarır.		2	0	2	0
Fiziksel anlamda yapılan işin, uygulanan kuvvet ve alınan yolla ilişkili olduğunu açıklar.		2	0	2	0
Mayoz ve mitoz arasındaki farkları karşılaştırır.		1	0	1	0
Hücre-doku-organ-sistem-organizma ilişkisini açıklar.		1	1	0	100
Uzay kirliliğinin nedenlerini ifade ederek bu kirliliğin yol açabileceği olası sonuçları tahmin eder.		1	0	1	0
Kütle ve ağırlık kavramlarını karşılaştırır.		1	0	1	0
Geçmişten günümüze atom kavramı ile ilgili düşüncelerin nasıl değiştiğini sorgular.		1	0	0	0
Yıldız kavramını açıklar.		1	0	1	0
Enerjiyi iş kavramı ile ilişkilendirerek, kinetik ve potansiyel enerji olarak sınıflandırır.		2	1	1	50
Sürtünme kuvvetinin kinetik enerji üzerindeki etkisini örneklerle açıklar.		1	0	1	0
Atomun yapısını ve yapısındaki temel parçacıklarını söyler.		1	1	0	100
Hava veya su direncinin etkisini azaltmaya yönelik bir araç tasarlar.		1	0	1	0
Yer çekimini kütle çekimi olarak gök cisimleri temelinde açıklar.		2	1	1	50
Üreme ana hücrelerinde mayozun nasıl gerçekleştiğini model üzerinde gösterir.		1	0	1	0
Hayvan ve bitki hücrelerini, temel kısımları ve görevleri açısından karşılaştırır.		1	0	1	0
Mitozun canlılar için önemini açıklar.		1	0	1	0

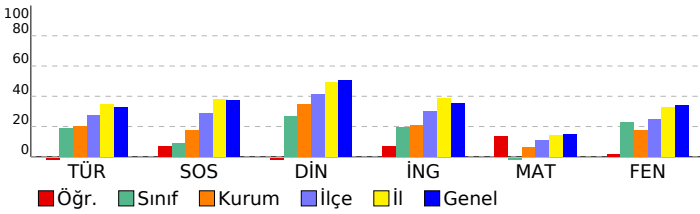

SINAV SONUÇ BELGESİ

2023- 7. SINIF GÜÇLENDİREN KURUMSAL DENEME -3

İSTANBUL / EYÜP / Eyüp Açık Kurs

DERSLERE GÖRE BAŞARI ANALİZİ

Öğrenci	Numara	Sınıf
IRMAK ÖEN	1938	7E

Puan Türü	Puan	Genel Ort.	Dereceler				
			Snf	Kurum	İlçe	İl	Genel
LGS	▼ 206,982	285,480	20	249	645	5878	71695
Puanı Hesaplanan:			343	794	6705	82042	
Katılımlar:			32	345	800	6728	82312

Ders	Soru	Doğru	Yanlış	Net	Başarı %	Sınıf Ort.	Kurum Ort.	Genel Ort.
Türkçe	20	4	16	-1,33	-7	▼ 3,78	▼ 4,06	▼ 6,58
SOSYAL BİLGİLER	10	4	6	2,00	20	▲ 0,92	▲ 1,73	▼ 3,73
Din K.ve A.B.	10	5	4	3,67	37	▲ 2,67	▲ 3,47	▼ 5,03
İngilizce	10	3	7	0,67	7	▼ 1,92	▼ 2,09	▼ 3,55
Matematik	20	5	14	0,33	2	▲ -0,21	▼ 1,20	▼ 3,03
Fen	20	5	15	0,00	0	▼ 4,58	▼ 3,55	▼ 6,80
Toplam:	90	26	62	5,33	6	▼ 13,66	▼ 16,10	▼ 28,74

Soru No	12345678901234567890
Sözel (TÜR)	BdcAbcBdbdaacBabdcb
Cevap Anh.	A BADAADBACDBABCDDB
Sözel (SOS)	BCbadaCBbd
Cevap Anh.	A BCADACCBAA
Sözel (DİN)	dBACdcbBD
Cevap Anh.	A CBACCDABDB
Sözel (İNG)	bbDcaBbdbA
Cevap Anh.	A DADABBCDCA
Sayısal (MAT)	AcdaAcdBacDcadA bbac
Cevap Anh.	A ADCDADCBBADBBAAADDCCA
Sayısal (FEN)	bdABaDaAddaadaDaddca
Cevap Anh.	A ABABDBBACBDCBCDDCAAD

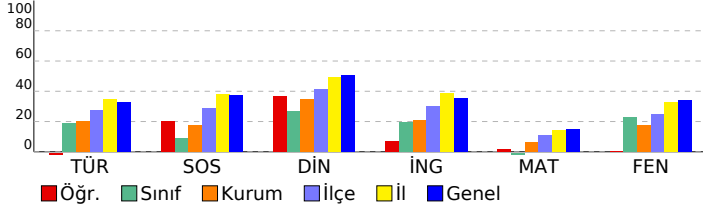

Sözel (TÜR)	S	D	Y	B%
Türkçe	3	2	1	67
Okudukları ile ilgili çıkarımlarda bulunur.	1	0	1	0
Metnin konusunu belirler.	1	0	1	0
Metnin ana fikrini/ana duygusunu belirler.	1	0	1	0
Bağlamdan hareketle bilmediği kelime ve kelime gruplarının anlamını tahmin eder.	1	0	1	100
Yazdıklarını düzenler.	2	0	2	0
Metindeki iş ve işlem basamaklarını kavrar.	1	0	1	0
Çekim eklerinin işlevlerini ayrt eder.	2	0	2	0
Grafik, tablo ve çizelgeyle sunulan bilgileri yorumlar.	1	0	1	0
Metinle ilgili sorular sorar.	1	0	1	0
Medya metinlerini değerlendirir.	1	1	0	100
Fillerin anlam özelliklerini fark eder.	1	0	1	0
Görsellerle ilgili sorulan cevaplar.	2	0	2	0
Metinde ele alınan sorunlara farklı çözümler üretir.	1	0	1	0
Metindeki yardımcı fikirleri belirler.	2	0	2	0

Sözel (SOS)	S	D	Y	B%
SOSYAL BİLGİLER	1	1	0	100
Osmanlı Devleti nin siyasi güç olarak ortaya çıkış sürecini ve bu süreci etkileyen faktörleri açıklar.	1	1	0	100
Medyanın sosyal değişim ve etkileşimdeki rolünü tartışır.	1	1	0	100
Osmanlı Devleti nin fetih siyasetini örnekler üzerinden analiz eder.	2	0	2	0
Bireysel ve toplumsal ilişkilerde olumlu iletişim yollarını kullanır.	1	0	1	0
Osmanlı Devleti nde islahat hareketleri sonucu ortaya çıkan kurumlardan hareketle toplumsal ve ekonomik değişimi açıklar.	1	0	1	0
Avrupa daki gelişmelerle bağlantılı olarak Osmanlı Devleti ni değişime zorlayan süreçleri kavrar.	1	1	0	100
Örnek incelemeler yoluyla geçmişten günümüze, yerleşmeyi etkileyen faktörler hakkında çıkarımlarda bulunur.	2	1	1	50
Osmanlı kültür, sanat ve estetik anlayışına örnekler verir.	1	0	1	0

Sözel (DİN)	S	D	Y	B%
Din K.ve A.B.	2	1	1	50
Ahiret hayatının aşamalarını açıklar.	1	1	0	100
Allah ın (c.c.) adlı, merhametli ve affedicisi olması ile ahiret inancını arasında ilişki kurar.	1	1	0	100
İslam da hac ibadetinin önemini ayet ve hadisler ışığında yorumlar.	1	1	0	100
Haccın yapılışını özetler.	2	1	0	50
Kurban ibadetini İslam ın yardımıyla ve dayanışmaya verdiği önem açısından değerlendirir.	1	0	1	0
Umre ibadeti ve önemini açıklar.	1	0	1	0
Nâs suresini okur, anlamını söyler.	1	0	1	0
Hz. İsmail ın (a.s.) hayatını ana hatlarıyla tanıtır.	1	1	0	100

Sözel (İNG)	S	D	Y	B%
İngilizce	1	0	1	0
Students will be able to understand short and simple texts on sports.	1	0	1	0
Students will be able to talk about past events with definite time.	1	0	1	0
Students will be able to write simple pieces to compare people.	1	0	1	100
Students will be able to understand a simple text about appearances, personalities, and comparisons including ex...	1	1	0	0
Students will be able to recognize specific information in oral texts dealing with past events and dates.	1	0	1	0
Students will be able to describe past events and experiences.	1	1	0	100
Students will be able to talk about other people s appearances and personalities.	1	0	1	0
Students will be able to ask people questions about characteristics of wild animals.	1	0	1	0
Students will be able to ask questions related to the frequency of events.	1	0	1	0
Students will be able to spot the names of wild animals in simple texts.	1	1	0	100

Sayısal (MAT)	S	D	Y	B%
Matematik	3	1	2	33
Tam sayılarla toplama ve çıkarma işlemlerini yapar, ilgili problemleri çözer.	1	0	1	0
Rasyonel sayılarla toplama ve çıkarma işlemlerini yapar.	3	0	3	0
Rasyonel sayılarla çarpma ve bölme işlemlerini yapar.	1	0	1	0
Bir doğal sayı ile bir cebirsel ifadeyi çarpır.	1	1	0	100
Sayı örüntülerinin kuralını harfle ifade eder, kuralı harfle ifade edilen örüntünün istenilen terimini bulur.	1	0	1	0
Tam sayıların kendileri ile tekrarlı çarpımını üslü nicelik olarak ifade eder.	1	0	1	0
Devirli olan ve olmayan ondalık gösterimleri rasyonel sayı olarak ifade eder.	2	0	2	0
Rasyonel sayıların kare ve köklerini hesaplar.	1	0	1	0
Cebirsel ifadelerle toplama ve çıkarma işlemlerini yapar.	1	1	0	100
Eşitliğin korunumu ilkesini anlar.	1	0	1	0
Rasyonel sayılarla çok adımlı işlemleri yapar.	1	0	1	0
Rasyonel sayılarla işlem yapmayı gerektiren problemleri çözer.	1	1	0	100
Tam sayılarla işlemler yapmayı gerektiren problemleri çözer.	1	0	0	0
Tam sayılarla çarpma ve bölme işlemlerini yapar.	2	0	2	0

Sayısal (FEN)	S	D	Y	B%
Fen	2	1	1	50
Kinetik ve potansiyel enerji türlerinin birbirine dönüşümünden hareketle enerjinin korunduğu sonucunu çıkarır.	2	0	2	0
Fiziksel anlamda yapılan işin, uygulanan kuvvet ve alınan yolla ilişkili olduğunu açıklar.	1	1	0	100
Mayoz ve mitoz arasındaki farkları karşılaştırır.	1	0	1	0
Hücre-doku-organ-sistem-organizma ilişkisini açıklar.	1	0	1	0
Uzay kirliliğinin nedenlerini ifade ederek bu kirliliğin yol açabileceği olası sonuçları tahmin eder.	1	1	0	100
Kütle ve ağırlık kavramlarını karşılaştırır.	1	0	1	0
Geçmişten günümüze atom kavramı ile ilgili düşüncelerin nasıl değiştiğini sorgular.	1	1	0	100
Yıldız kavramını açıklar.	1	0	1	0
Enerjiyi iş kavramı ile ilişkilendirerek, kinetik ve potansiyel enerji olarak sınıflandırır.	2	0	2	0
Sürtünme kuvvetinin kinetik enerji üzerindeki etkisini örneklerle açıklar.	1	0	1	0
Atomun yapısını ve yapısındaki temel parçacıklarını söyler.	1	0	1	0
Hava veya su direncinin etkisini azaltmaya yönelik bir araç tasarlar.	1	1	0	100
Yer çekimini kütle çekimi olarak gök cisimleri temelinde açıklar.	2	0	2	0
Üreme ana hücrelerinde mayozun nasıl gerçekleştiğini model üzerinde gösterir.	1	0	1	0
Hayvan ve bitki hücrelerini, temel kısımları ve görevleri açısından karşılaştırır.	1	0	1	0
Mitozun canlılar için önemini açıklar.	1	0	1	0

SINAV SONUÇ BELGESİ

İSTANBUL / EYÜP / Eyüp Açık Kurs

Öğrenci	Numara	Sınıf
MAURO İCARDİ	1227	7E

Puan Türü	Puan	Genel Ort.	Dereceler				
			Snf	Kurum	İlçe	İl	Genel
LGS	▼ 183,379	285,480	29	316	754	6467	79811
Puanı Hesaplanan:			343	794	6705	82042	
Katılımlar:			32	345	800	6728	82312

Ders	Soru	Doğru	Yanlış	Net	Başarı %	Sınıf Ort.	Kurum Ort.	Genel Ort.
Türkçe	20	5	15	0,00	0	▼ 3,78	▼ 4,06	▼ 6,58
SOSYAL BİLGİLER	10	3	7	0,67	7	▼ 0,92	▼ 1,73	▼ 3,73
Din K.ve A.B.	10	0	10	-3,33	-33	▼ 2,67	▼ 3,47	▼ 5,03
İngilizce	10	3	7	0,67	7	▼ 1,92	▼ 2,09	▼ 3,55
Matematik	20	6	14	1,33	7	▲ -0,21	▲ 1,20	▼ 3,03
Fen	20	1	19	-5,33	-27	▼ 4,58	▼ 3,55	▼ 6,80
Toplam:	90	18	72	-6,00	-7	▼ 13,66	▼ 16,10	▼ 28,74

Soru No	12345678901234567890
Sözel (TÜR)	acdbaCdbdbbaddaAbDAB
Cevap Anh.	B BDBCDCBABDCCABDAADAB
Sözel (SOS)	AAAdaacabaB
Cevap Anh.	BAABCCADACB
Sözel (DİN)	daddabadab
Cevap Anh.	B BDBADCCABC
Sözel (İNG)	AbaaBabaAa
Cevap Anh.	B ACDCBBADAD
Sayısal (MAT)	AdaDDAbdcadcbcdDabA
Cevap Anh.	B ACCDDAABBDBBCDADCD
Sayısal (FEN)	abcdbadcabcdAdbcdbab
Cevap Anh.	B DAACDDCBCBCABDDBABA

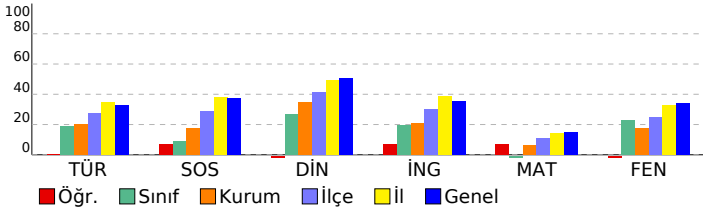

2023- 7. SINIF GÜÇLENDİREN KURUMSAL DENEME -3

DERSLERE GÖRE BAŞARI ANALİZİ

Sözel (TÜR)		S	D	Y	B%
Türkçe					
Okudukları ile ilgili çıkarımlarda bulunur.		3	1	2	33
Metnin konusunu belirler.		1	1	0	100
Metnin ana fikrin/ana duygusunu belirler.		1	1	0	100
Bağlamdan hareketle bilmediği kelime ve kelime gruplarının anlamını tahmin eder.		1	0	1	0
Yazdıklarını düzenler.		2	1	1	50
Metindeki iş ve işlem basamaklarını kavrar.		1	0	1	0
Çekim eklerinin işlevlerini ayrt eder.		2	0	2	0
Grafik, tablo ve çizelgeyle sunulan bilgileri yorumlar.		1	0	1	0
Metinle ilgili sorular sorar.		1	0	1	0
Medya metinlerini değerlendirir.		1	0	1	0
Fillerin anlam özelliklerini fark eder.		1	1	0	100
Görsellerle ilgili sorulan cevaplar.		2	0	2	0
Metinde ele alınan sorunlara farklı çözümler üretir.		1	0	1	0
Metindeki yardımcı fikirleri belirler.		2	0	2	0

Sözel (SOS)		S	D	Y	B%
SOSYAL BİLGİLER					
Osmanlı Devleti nin siyasi güç olarak ortaya çıkış sürecini ve bu süreci etkileyen faktörleri açıklar.		1	1	0	100
Medyanın sosyal değişim ve etkileşimdeki rolünü tartışır.		1	0	1	0
Osmanlı Devleti nin fetih siyasetini örnekler üzerinden analiz eder.		2	0	2	0
Bireysel ve toplumsal ilişkilerde olumlu iletişim yollarını kullanır.		1	0	1	0
Osmanlı Devleti nde islahat hareketleri sonucu ortaya çıkan kurumlardan hareketle toplumsal ve ekonomik değişimi tartışır.		1	0	1	0
Avrupa daki gelişmelerle bağlantılı olarak Osmanlı Devleti ni değişime zorlayan süreçleri kavrar.		1	0	1	0
Örnek incelemeler yoluyla geçmişten günümüze, yerleşmeyi etkileyen faktörler hakkında çıkarımlarda bulunur.		2	1	1	50
Osmanlı kültür, sanat ve estetik anlayışına örnekler verir.		1	1	0	100

Sözel (DİN)		S	D	Y	B%
Din K.ve A.B.					
Ahiret hayatının aşamalarını açıklar.		2	0	2	0
Allah ın (c.c.) adli, merhametli ve affedicisi olması ile ahiret inancını arasında ilişki kurar.		1	0	1	0
İslam da hac ibadetinin önemini ayet ve hadisler ışığında yorumlar.		1	0	1	0
Haccın yapıldığını özetler.		2	0	2	0
Kurban ibadetini İslam ın yardımıyla ve dayanışmaya verdiği önem açısından değerlendirir.		1	0	1	0
Umre ibadeti ve önemini açıklar.		1	0	1	0
Nâs suresini okur, anlamını söyler.		1	0	1	0
Hız. İsmail in (a.s.) hayatını ana hatlarıyla tanıtır.		1	0	1	0

Sözel (İNG)		S	D	Y	B%
İngilizce					
Students will be able to understand short and simple texts on sports.		1	0	1	0
Students will be able to talk about past events with definite time.		1	1	0	100
Students will be able to write simple pieces to compare people.		1	0	1	0
Students will be able to understand a simple text about appearances, personalities, and comparisons including ex		1	0	1	0
Students will be able to recognize specific information in oral texts dealing with past events and dates.		1	0	1	0
Students will be able to describe past events and experiences.		1	1	0	100
Students will be able to talk about other people s appearances and personalities.		1	0	1	0
Students will be able to ask people questions about characteristics of wild animals.		1	0	1	0
Students will be able to ask questions related to the frequency of events.		1	0	1	0
Students will be able to spot the names of wild animals in simple texts.		1	1	0	100

Sayısal (MAT)		S	D	Y	B%
Matematik					
Tam sayılarla toplama ve çıkarma işlemlerini yapar, ilgili problemleri çözer.		3	2	1	67
Rasyonel sayılarla toplama ve çıkarma işlemlerini yapar.		1	0	1	0
Rasyonel sayılarla çarpma ve bölme işlemlerini yapar.		3	0	3	0
Bir doğal sayı ile bir cebirsel ifadeyi çarpır.		1	1	0	100
Sayı örüntülerinin kuralını harfle ifade eder, kuralı harfle ifade edilen örüntünün istenilen terimini bulur.		1	1	0	0
Tam sayıların kendileri ile tekrarlı çarpımını üslü nicelik olarak ifade eder.		1	0	1	0
Devirli olan ve olmayan ondalık gösterimleri rasyonel sayı olarak ifade eder.		2	0	2	0
Rasyonel sayıların kare ve köklerini hesaplar.		1	0	1	0
Cebirsel ifadelerle toplama ve çıkarma işlemlerini yapar.		1	0	1	0
Eşitliğin korunumu ilkesini anlar.		1	0	1	0
Rasyonel sayılarla çok adımlı işlemleri yapar.		1	0	1	0
Rasyonel sayılarla işlem yapmayı gerektiren problemleri çözer.		1	1	0	100
Tam sayılarla işlemler yapmayı gerektiren problemleri çözer.		1	1	0	100
Tam sayılarla çarpma ve bölme işlemlerini yapar.		2	1	1	50

Sayısal (FEN)		S	D	Y	B%
Fen					
Kinetik ve potansiyel enerji türlerinin birbirine dönüşümünden hareketle enerjinin korunduğu sonucunu çıkarır.		2	0	2	0
Fiziksel anlamda yapılan işin, uygulanan kuvvet ve alınan yolla ilişkili olduğunu açıklar.		2	0	2	0
Mayoz ve mitoz arasındaki farkları karşılaştırır.		1	0	1	0
Hücre-doku-organ-sistem-organizma ilişkisini açıklar.		1	0	1	0
Uzay kirliliğinin nedenlerini ifade ederek bu kirliliğin yol açabileceği olası sonuçları tahmin eder.		1	0	1	0
Kütle ve ağırlık kavramlarını karşılaştırır.		1	0	1	0
Geçmişten günümüze atom kavramı ile ilgili düşüncelerin nasıl değiştiğini sorgular.		1	1	0	100
Yıldız kavramını açıklar.		1	0	1	0
Enerjiyi iş kavramı ile ilişkilendirerek, kinetik ve potansiyel enerji olarak sınıflandırır.		2	0	2	0
Sürtünme kuvvetinin kinetik enerji üzerindeki etkisini örneklerle açıklar.		1	0	1	0
Atomun yapısını ve yapısındaki temel parçacıkları söyler.		1	0	1	0
Hava veya su direncinin etkisini azaltmaya yönelik bir araç tasarlar.		1	0	1	0
Yer çekimini kütle çekimi olarak gök cisimleri temelinde açıklar.		2	0	2	0
Üreme ana hücrelerinde mayozun nasıl gerçekleştiğini model üzerinde gösterir.		1	0	1	0
Hayvan ve bitki hücrelerini, temel kısımları ve görevleri açısından karşılaştırır.		1	0	1	0
Mitozun canlılar için önemini açıklar.		1	0	1	0

SINAV SONUÇ BELGESİ

2023- 7. SINIF GÜÇLENDİREN KURUMSAL DENEME -3

İSTANBUL / EYÜP / Eyüp Açık Kurs

DERSLERE GÖRE BAŞARI ANALİZİ

Öğrenci	Numara	Sınıf					
MEHMETEFE TÜRK	2334	7E					
Puan Türü	Puan	Genel Ort.	Dereceler				
LGS	▼ 183,441	285,480	Snf	Kurum	İlçe	İl	Genel
			28	315	752	6464	79789
Puanı Hesaplanan:			343	794	6705	82042	
Katılımlar:			32	345	800	6728	82312

Ders	Soru	Doğru	Yanlış	Net	Başarı %	Sınıf Ort.	Kurum Ort.	Genel Ort.
Türkçe	20	5	15	0,00	0	▼ 3,78	▼ 4,06	▼ 6,58
SOSYAL BİLGİLER	10	1	9	-2,00	-20	▼ 0,92	▼ 1,73	▼ 3,73
Din K.ve A.B.	10	3	7	0,67	7	▼ 2,67	▼ 3,47	▼ 5,03
İngilizce	10	2	8	-0,67	-7	▼ 1,92	▼ 2,09	▼ 3,55
Matematik	20	3	17	-2,67	-13	▼ -0,21	▼ 1,20	▼ 3,03
Fen	20	5	15	0,00	0	▼ 4,58	▼ 3,55	▼ 6,80
Toplam:	90	19	71	-4,67	-5	▼ 13,66	▼ 16,10	▼ 28,74

Soru No	12345678901234567890
Sözel (TÜR)	BDabcCaddcdbcAccdAcdb
Cevap Anh.	BDBDCBABBCCABDAADAB
Sözel (SOS)	cddabdaAac
Cevap Anh.	AABCCADACB
Sözel (DİN)	badAbCddca
Cevap Anh.	BDBADCCABC
Sözel (İNG)	cbabBccabD
Cevap Anh.	ACDCBBADAD
Sayısal (MAT)	cddcbAbcBcAccbabcacd
Cevap Anh.	ACCDDAABBDBCCDADCD
Sayısal (FEN)	bcdCDDbdbcadacaBAcb
Cevap Anh.	DAACDDCBCBDBDBABA

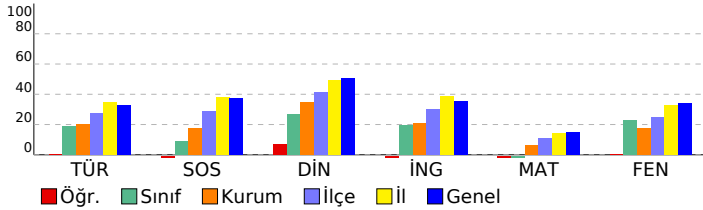

Sözel (TÜR)	S	D	Y	B%
Türkçe	3	1	2	33
Okudukları ile ilgili çıkarımlarda bulunur.	1	0	1	0
Metnin konusunu belirler.	1	0	1	0
Metnin ana fikrini/ana duygusunu belirler.	1	0	1	0
Bağlamdan hareketle bilmediği kelime ve kelime gruplarının anlamını tahmin eder.	1	1	0	100
Yazdıklarını düzenler.	2	0	2	0
Metindeki iş ve işlem basamaklarını kavrar.	1	0	1	0
Çekim eklerinin işlevlerini ayrt eder.	2	0	2	0
Grafik, tablo ve çizelgeyle sunulan bilgileri yorumlar.	1	0	1	0
Metinle ilgili sorular sorar.	1	0	1	0
Medya metinlerini değerlendirir.	1	0	1	0
Fillerin anlam özelliklerini fark eder.	1	1	0	100
Görsellerle ilgili sorulan cevaplar.	2	1	1	50
Metinde ele alınan sorunlara farklı çözümler üretir.	1	0	1	0
Metindeki yardımcı fikirleri belirler.	2	1	1	50

Sözel (SOS)	S	D	Y	B%
SOSYAL BİLGİLER	2	1	1	50
Osmanlı Devleti nin siyasi güç olarak ortaya çıkış sürecini ve bu süreci etkileyen faktörleri açıklar.	1	0	1	0
Medyanın sosyal değişim ve etkileşimdeki rolünü tartışır.	1	0	1	0
Osmanlı Devleti nin fetih siyasetini örnekler üzerinden analiz eder.	2	1	1	50
Bireysel ve toplumsal ilişkilerde olumlu iletişim yollarını kullanır.	1	0	1	0
Osmanlı Devleti nde islahat hareketleri sonucu ortaya çıkan kurumlardan hareketle toplumsal ve ekonomik değişimi açıklar.	1	0	1	0
Avrupa daki gelişmelerle bağlantılı olarak Osmanlı Devleti ni değişime zorlayan süreçleri kavrar.	1	0	1	0
Örnek incelemeler yoluyla geçmişten günümüze, yerleşmeyi etkileyen faktörler hakkında çıkarımlarda bulunur.	2	0	2	0
Osmanlı kültür, sanat ve estetik anlayışına örnekler verir.	1	0	1	0

Sözel (DİN)	S	D	Y	B%
Din K.ve A.B.	2	0	2	0
Ahiret hayatının aşamalarını açıklar.	1	0	1	0
Allah ın (c.c.) adlı, merhametli ve affedicisi olması ile ahiret inancı arasında ilişki kurar.	1	0	1	0
İslam da hac ibadetinin önemini ayet ve hadisler ışığında yorumlar.	1	0	1	0
Haccın yapılışını özetler.	2	1	1	50
Kurban ibadetini İslam ın yardımıyla ve dayanışmaya verdiği önem açısından değerlendirir.	1	1	0	100
Umre ibadeti ve önemini açıklar.	1	0	1	0
Nâs suresini okur, anlamını söyler.	1	1	0	100
Hız. İsmail ın (a.s.) hayatını ana hatlarıyla tanıtır.	1	0	1	0

Sözel (İNG)	S	D	Y	B%
İngilizce	1	1	0	100
Students will be able to understand short and simple texts on sports.	1	1	0	100
Students will be able to talk about past events with definite time.	1	0	1	0
Students will be able to write simple pieces to compare people.	1	0	1	0
Students will be able to understand a simple text about appearances, personalities, and comparisons including ex...	1	0	1	0
Students will be able to recognize specific information in oral texts dealing with past events and dates.	1	0	1	0
Students will be able to describe past events and experiences.	1	1	0	100
Students will be able to talk about other people s appearances and personalities.	1	0	1	0
Students will be able to ask people questions about characteristics of wild animals.	1	0	1	0
Students will be able to ask questions related to the frequency of events.	1	0	1	0
Students will be able to spot the names of wild animals in simple texts.	1	0	1	0

Sayısal (MAT)	S	D	Y	B%
Matematik	3	0	3	0
Tam sayılarla toplama ve çıkarma işlemlerini yapar, ilgili problemleri çözer.	1	0	1	0
Rasyonel sayılarla toplama ve çıkarma işlemlerini yapar.	1	0	1	0
Rasyonel sayılarla çarpma ve bölme işlemlerini yapar.	3	0	3	0
Bir doğal sayı ile bir cebirsel ifadeyi çarpır.	1	0	1	0
Sayı örüntülerinin kuralını harfle ifade eder, kuralı harfle ifade edilen örüntünün istenilen terimini bulur.	1	0	1	0
Tam sayıların kendileri ile tekrarlı çarpımını üslü nicelik olarak ifade eder.	1	0	1	0
Devirli olan ve olmayan ondalık gösterimleri rasyonel sayı olarak ifade eder.	2	0	2	0
Rasyonel sayıların kare ve köklerini hesaplar.	1	1	0	100
Cebirsel ifadelerle toplama ve çıkarma işlemleri yapar.	1	0	1	0
Eşitliğin korunumu ilkesini anlar.	1	1	0	100
Rasyonel sayılarla çok adımlı işlemleri yapar.	1	0	1	0
Rasyonel sayılarla işlem yapmayı gerektiren problemleri çözer.	1	1	0	100
Tam sayılarla işlemler yapmayı gerektiren problemleri çözer.	1	0	1	0
Tam sayılarla çarpma ve bölme işlemlerini yapar.	2	0	2	0

Sayısal (FEN)	S	D	Y	B%
Fen	2	1	1	50
Kinetik ve potansiyel enerji türlerinin birbirine dönüşümünden hareketle enerjinin bulunduğu sonucunu çıkarır.	2	1	1	50
Fiziksel anlamda yapılan işin, uygulanan kuvvet ve alınan yolla ilişkili olduğunu açıklar.	2	0	2	0
Mayoz ve mitoz arasındaki farkları karşılaştırır.	1	0	1	0
Hücre-doku-organ-sistem-organizma ilişkisini açıklar.	1	0	1	0
Uzay kirliliğinin nedenlerini ifade ederek bu kirliliğin yol açabileceği olası sonuçları tahmin eder.	1	0	1	0
Kütle ve ağırlık kavramlarını karşılaştırır.	1	0	1	0
Geçmişten günümüze atom kavramı ile ilgili düşüncelerin nasıl değiştiğini sorgular.	1	0	1	0
Yıldız kavramını açıklar.	1	0	1	0
Enerjiyi iş kavramı ile ilişkilendirerek, kinetik ve potansiyel enerji olarak sınıflandırır.	2	0	2	0
Sürtünme kuvvetinin kinetik enerji üzerindeki etkisini örneklerle açıklar.	1	0	1	0
Atomun yapısını ve yapısındaki temel parçacıklarını söyler.	1	0	1	0
Hava veya su direncinin etkisini azaltmaya yönelik bir araç tasarlar.	1	1	0	100
Yer çekimini kütle çekimi olarak gök cisimleri temelinde açıklar.	2	1	1	50
Üreme ana hücrelerinde mayozun nasıl gerçekleştiğini model üzerinde gösterir.	1	1	0	100
Hayvan ve bitki hücrelerini, temel kısımları ve görevleri açısından karşılaştırır.	1	0	1	0
Mitozun canlılar için önemini açıklar.	1	0	1	0

SINAV SONUÇ BELGESİ

2023- 7. SINIF GÜÇLENDİREN KURUMSAL DENEME -3

İSTANBUL / EYÜP / Eyüp Açık Kurs

DERSLERE GÖRE BAŞARI ANALİZİ

Öğrenci	Numara	Sınıf
MERT ŞENGÜLSOY	1255	7E

Sözel (TÜR)	S	D	Y	B%
Türkçe				
Okudukları ile ilgili çıkarımlarda bulunur.	3	1	2	33
Metnin konusunu belirler.	1	0	1	0
Metnin ana fikrini/ana duygusunu belirler.	1	0	1	0
Bağlamdan hareketle bilmediği kelime ve kelime gruplarının anlamını tahmin eder.	1	0	1	100
Yazdıklarını düzenler.	2	1	1	50
Metindeki iş ve işlem basamaklarını kavrar.	1	1	0	100
Çekim eklerinin işlevlerini ayrt eder.	2	2	0	100
Grafik, tablo ve çizelgeyle sunulan bilgileri yorumlar.	1	0	1	0
Metinle ilgili sorular sorar.	1	1	0	100
Medya metinlerini değerlendirir.	1	1	0	100
Fillerin anlam özelliklerini fark eder.	1	1	0	100
Görsellerle ilgili sorulan cevaplar.	2	2	0	100
Metinde ele alınan sorunlara farklı çözümler üretir.	1	1	0	100
Metindeki yardımcı fikirleri belirler.	2	1	1	50

Puan Türü	Puan	Genel Ort.	Dereceler				
			Snf	Kurum	İlçe	İl	Genel
LGS	▲ 308,857	285,480	4	52	201	2382	28898
Puanı Hesaplanan:			343	794	6705	82042	
Katılımlar:			32	345	800	6728	82312

Sözel (SOS)	S	D	Y	B%
SOSYAL BİLGİLER				
Osmanlı Devleti nin siyasi güç olarak ortaya çıkış sürecini ve bu süreci etkileyen faktörleri açıklar.	1	1	0	100
Medyanın sosyal değişim ve etkileşimdeki rolünü tartışır.	1	0	1	0
Osmanlı Devleti nin fetih siyasetini örnekler üzerinden analiz eder.	2	0	2	0
Bireysel ve toplumsal ilişkilerde olumlu iletişim yollarını kullanır.	1	1	0	100
Osmanlı Devleti nde islahat hareketleri sonucu ortaya çıkan kurumlardan hareketle toplumsal ve ekonomik değişimi açıklar.	1	0	1	0
Avrupa daki gelişmelerle bağlantılı olarak Osmanlı Devleti ni değişime zorlayan süreçleri kavrar.	1	1	0	100
Örnek incelemeler yoluyla geçmişten günümüze, yerleşmeyi etkileyen faktörler hakkında çıkarımlarda bulunur.	2	1	1	50
Osmanlı kültür, sanat ve estetik anlayışına örnekler verir.	1	1	0	100

Ders	Soru	Doğru	Yanlış	Net	Başarı %	Sınıf Ort.	Kurum Ort.	Genel Ort.
Türkçe	20	13	7	10,67	53	▲ 3,78	▲ 4,06	▲ 6,58
SOSYAL BİLGİLER	10	5	5	3,33	33	▲ 0,92	▲ 1,73	▼ 3,73
Din K.ve A.B.	10	7	3	6,00	60	▲ 2,67	▲ 3,47	▲ 5,03
İngilizce	10	10	0	10,00	100	▲ 1,92	▲ 2,09	▲ 3,55
Matematik	20	6	14	1,33	7	▲ -0,21	▲ 1,20	▼ 3,03
Fen	20	11	9	8,00	40	▲ 4,58	▲ 3,55	▲ 6,80
Toplam:	90	52	38	39,33	44	▲ 13,66	▲ 16,10	▲ 28,74

Sözel (DİN)	S	D	Y	B%
Din K.ve A.B.				
Ahret hayatının aşamalarını açıklar.	2	1	1	50
Allah ın (c.c.) adlı, merhametli ve affedici olması ile ahiret inancı arasında ilişki kurar.	1	1	0	100
İslam da hac ibadetinin önemini ayet ve hadisler ışığında yorumlar.	1	1	0	100
Haccın yapılışını özetler.	2	1	1	50
Kurban ibadetini İslam ın yardımıyla ve dayanışmaya verdiği önem açısından değerlendirir.	1	1	0	100
Umre ibadeti ve önemini açıklar.	1	1	0	100
Nâs suresini okur, anlamını söyler.	1	0	1	0
Hız. İsmail ın (a.s.) hayatını ana hatlarıyla tanıtır.	1	1	0	100

Soru No	1 2 3 4 5 6 7 8 9 0 1 2 3 4 5 6 7 8 9 0
Sözel (TÜR)	BDcCDCBAbDbCAaDbAbcd
Cevap Anh.	B DBDCBAbDCCABDAADAB
Sözel (SOS)	dABCbdDdbB
Cevap Anh.	AABCCADACB
Sözel (DİN)	BDBbDCbABd
Cevap Anh.	BDBADCCABC
Sözel (İNG)	ACDCBBADAD
Cevap Anh.	B ACDCBBADAD
Sayısal (MAT)	AdCcbbcBDdBcaAbdcb
Cevap Anh.	B ACCDDAABBDBCCDADCD
Sayısal (FEN)	abACbcdcabBCABDDdABA
Cevap Anh.	B DAACDDCBDCBDBDDBABA

Sözel (İNG)	S	D	Y	B%
İngilizce				
Students will be able to understand short and simple texts on sports.	1	1	0	100
Students will be able to talk about past events with definite time.	1	1	0	100
Students will be able to write simple pieces to compare people.	1	1	0	100
Students will be able to understand a simple text about appearances, personalities, and comparisons including ex	1	1	0	100
Students will be able to recognize specific information in oral texts dealing with past events and dates.	1	1	0	100
Students will be able to describe past events and experiences.	1	1	0	100
Students will be able to talk about other people s appearances and personalities.	1	1	0	100
Students will be able to ask people questions about characteristics of wild animals.	1	1	0	100
Students will be able to ask questions related to the frequency of events.	1	1	0	100
Students will be able to spot the names of wild animals in simple texts.	1	1	0	100

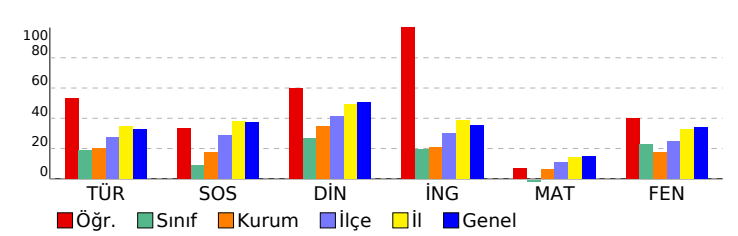

Sayısal (MAT)	S	D	Y	B%
Matematik				
Tam sayılarla toplama ve çıkarma işlemlerini yapar, ilgili problemleri çözer.	3	0	3	0
Rasyonel sayılarla toplama ve çıkarma işlemlerini yapar.	1	0	1	0
Rasyonel sayılarla çarpma ve bölme işlemlerini yapar.	3	0	3	0
Bir doğal sayı ile bir cebirsel ifadeyi çarpır.	1	0	1	0
Sayı örüntülerinin kuralını harfle ifade eder, kuralı harfle ifade edilen örüntünün istenilen terimini bulur.	1	1	0	100
Tam sayıların kendileri ile tekrarlı çarpımını üslü nicelik olarak ifade eder.	1	0	1	0
Devirli olan ve olmayan ondalık gösterimleri rasyonel sayı olarak ifade eder.	2	1	1	50
Rasyonel sayıların kare ve köklerini hesaplar.	1	0	1	0
Cebirsel ifadelerle toplama ve çıkarma işlemlerini yapar.	1	1	0	100
Eşitliğin korunumu ilkesini anlar.	1	1	0	100
Rasyonel sayılarla çok adımlı işlemleri yapar.	1	0	1	0
Rasyonel sayılarla işlem yapmayı gerektiren problemleri çözer.	1	0	1	0
Tam sayılarla işlemler yapmayı gerektiren problemleri çözer.	1	0	1	0
Tam sayılarla çarpma ve bölme işlemlerini yapar.	2	2	0	100

Sayısal (FEN)	S	D	Y	B%
Fen				
Kinetik ve potansiyel enerji türlerinin birbirine dönüşümünden hareketle enerjinin korunduğu sonucunu çıkarır.	2	2	0	100
Fiziksel anlamda yapılan işin, uygulanan kuvvet ve alınan yolla ilişkili olduğunu açıklar.	2	2	0	100
Mayoz ve mitoz arasındaki farkları karşılaştırır.	1	0	1	0
Hücre-doku-organ-sistem-organizma ilişkisini açıklar.	1	1	0	100
Uzay kirliliğinin nedenlerini ifade ederek bu kirliliğin yol açabileceği olası sonuçları tahmin eder.	1	1	0	100
Kütle ve ağırlık kavramlarını karşılaştırır.	1	1	0	100
Geçmişten günümüze atom kavramı ile ilgili düşüncelerin nasıl değiştiğini sorgular.	1	1	0	100
Yıldız kavramını açıklar.	1	1	0	100
Enerjiyi iş kavramı ile ilişkilendirerek, kinetik ve potansiyel enerji olarak sınıflandırır.	2	0	2	0
Sürtünme kuvvetinin kinetik enerji üzerindeki etkisini örneklerle açıklar.	1	0	1	0
Atomun yapısını ve yapısındaki temel parçacıkları söyler.	1	0	1	0
Hava veya su direncinin etkisini azaltmaya yönelik bir araç tasarlar.	1	0	1	0
Yer çekimini kütle çekimi olarak gök cisimleri temelinde açıklar.	2	0	2	0
Üreme ana hücrelerinde mayozun nasıl gerçekleştiğini model üzerinde gösterir.	1	1	0	100
Hayvan ve bitki hücrelerini, temel kısımları ve görevleri açısından karşılaştırır.	1	1	0	100
Mitozun canlılar için önemini açıklar.	1	0	1	0

SINAV SONUÇ BELGESİ

2023- 7. SINIF GÜÇLENDİREN KURUMSAL DENEME -3

İSTANBUL / EYÜP / Eyüp Açık Kurs

DERSLERE GÖRE BAŞARI ANALİZİ

Öğrenci	Numara	Sınıf
NİLGÜN ALTUNKAYA	2500	7E

Sözel (TÜR)	S	D	Y	B%
Türkçe	3	2	0	67
Okudukları ile ilgili çıkarımlarda bulunur.	1	1	0	100
Metnin konusunu belirler.	1	0	1	0
Metnin ana fikrin/ana duygusunu belirler.	1	0	1	0
Bağlamdan hareketle bilmediği kelime ve kelime gruplarının anlamını tahmin eder.	1	0	1	100
Yazdıklarını düzenler.	2	0	2	0
Metindeki iş ve işlem basamaklarını kavrar.	1	0	1	0
Çekim eklerinin işlevlerini ayrt eder.	2	1	1	50
Grafik, tablo ve çizelgeyle sunulan bilgileri yorumlar.	1	0	1	0
Metinle ilgili sorular sorar.	1	1	0	100
Medya metinlerini değerlendirir.	1	0	1	0
Fillerin anlam özelliklerini fark eder.	1	1	0	100
Görsellerle ilgili sorulan cevaplar.	2	1	1	50
Metinde ele alınan sorunlara farklı çözümler üretir.	1	1	0	100
Metindeki yardımcı fikirleri belirler.	2	1	1	50

Puan Türü	Puan	Genel Ort.	Dereceler				
			Snf	Kurum	İlçe	İl	Genel
LGS	▲ 301,428	285,480	7	62	225	2622	31440
Puanı Hesaplanan:			343	794	6705	82042	
Katılımlar:			32	345	800	6728	82312

Sözel (SOS)	S	D	Y	B%
SOSYAL BİLGİLER	1	1	0	100
Osmanlı Devleti nin siyasi güç olarak ortaya çıkış sürecini ve bu süreci etkileyen faktörleri açıklar.	1	1	0	100
Medyanın sosyal değişim ve etkileşimdeki rolünü tartışır.	1	1	0	100
Osmanlı Devleti nin fetih siyasetini örnekler üzerinden analiz eder.	2	1	1	50
Bireysel ve toplumsal ilişkilerde olumlu iletişim yollarını kullanır.	1	0	1	0
Osmanlı Devleti nde islahat hareketleri sonucu ortaya çıkan kurumlardan hareketle toplumsal ve ekonomik değişim	1	0	1	0
Avrupa daki gelişmelerle bağlantılı olarak Osmanlı Devleti ni değişime zorlayan süreçleri kavrar.	1	1	0	100
Örnek incelemeler yoluyla geçmişten günümüze, yerleşmeyi etkileyen faktörler hakkında çıkarımlarda bulunur.	2	1	1	50
Osmanlı kültür, sanat ve estetik anlayışına örnekler verir.	1	0	1	0

Ders	Soru	Doğru	Yanlış	Net	Başarı %	Sınıf Ort.	Kurum Ort.	Genel Ort.
Türkçe	20	10	9	7,00	35	▲ 3,78	▲ 4,06	▲ 6,58
SOSYAL BİLGİLER	10	5	5	3,33	33	▲ 0,92	▲ 1,73	▼ 3,73
Din K.ve A.B.	10	8	2	7,33	73	▲ 2,67	▲ 3,47	▲ 5,03
İngilizce	10	7	3	6,00	60	▲ 1,92	▲ 2,09	▲ 3,55
Matematik	20	2	9	-1,00	-5	▼ -0,21	▼ 1,20	▼ 3,03
Fen	20	15	3	14,00	70	▲ 4,58	▲ 3,55	▲ 6,80
Toplam:	90	47	31	36,67	41	▲ 13,66	▲ 16,10	▲ 28,74

Sözel (DİN)	S	D	Y	B%
Din K.ve A.B.	2	1	1	50
Ahret hayatının aşamalarını açıklar.	1	1	0	100
Allah in (c.c.) adli, merhametli ve affedicisi olması ile ahiret inancını arasında ilişki kurar.	1	1	0	100
İslam da hac ibadetinin önemini ayet ve hadisler ışığında yorumlar.	1	1	0	100
Haccın yapıldığını özetler.	2	2	0	100
Kurban ibadetini İslam in yardımıyla ve dayanışmaya verdiği önem açısından değerlendirir.	1	1	0	100
Umre ibadeti ve önemini açıklar.	1	1	0	100
Nâs suresini okur, anlamını söyler.	1	0	1	0
Hız. İsmail in (a.s.) hayatını ana hatlarıyla tanıtır.	1	1	0	100

Soru No	12345678901234567890
Sözel (TÜR)	dDcCDcDdAabbCABabAcA
Cevap Anh.	BDBDCBABBDCBADAADAB
Sözel (SOS)	dcBCbdaACB
Cevap Anh.	AABCCADACB
Sözel (DİN)	BDBbDCCABd
Cevap Anh.	BDBADCCABC
Sözel (İNG)	ACabBcADAD
Cevap Anh.	ACDCBBADAD
Sayısal (MAT)	c a bcBDda a c b
Cevap Anh.	ACCDDAABBDBCCDADCD
Sayısal (FEN)	DAAC cdBC BCABDDdABA
Cevap Anh.	DAACDCCBCBCABDDBABA

Sözel (İNG)	S	D	Y	B%
İngilizce	1	1	0	100
Students will be able to understand short and simple texts on sports.	1	1	0	100
Students will be able to talk about past events with definite time.	1	1	0	100
Students will be able to write simple pieces to compare people.	1	1	0	100
Students will be able to understand a simple text about appearances, personalities, and comparisons including ex	1	1	0	100
Students will be able to recognize specific information in oral texts dealing with past events and dates.	1	0	1	0
Students will be able to describe past events and experiences.	1	1	0	100
Students will be able to talk about other people s appearances and personalities.	1	0	1	0
Students will be able to ask people questions about characteristics of wild animals.	1	0	1	0
Students will be able to ask questions related to the frequency of events.	1	1	0	100
Students will be able to spot the names of wild animals in simple texts.	1	1	0	100

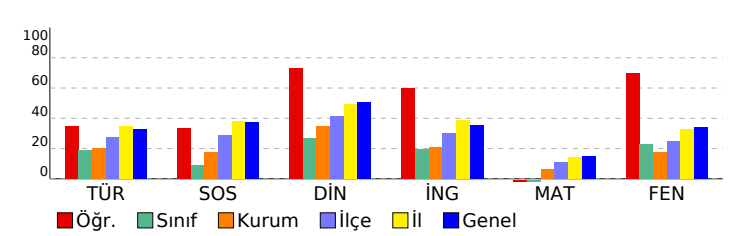

Sayısal (MAT)	S	D	Y	B%
Matematik	3	0	2	0
Tam sayılarla toplama ve çıkarma işlemlerini yapar, ilgili problemleri çözer.	1	0	0	0
Rasyonel sayılarla toplama ve çıkarma işlemlerini yapar.	1	0	0	0
Rasyonel sayılarla çarpma ve bölme işlemlerini yapar.	3	0	0	0
Bir doğal sayı ile bir cebirsel ifadeyi çarpır.	1	0	0	0
Sayı örüntülerinin kuralını harfle ifade eder, kuralı harfle ifade edilen örüntünün istenilen terimini bulur.	1	0	1	0
Tam sayıların kendileri ile tekrarlı çarpımını üslü nicelik olarak ifade eder.	1	0	0	0
Devirli olan ve olmayan ondalık gösterimleri rasyonel sayı olarak ifade eder.	2	0	2	0
Rasyonel sayıların kare ve köklerini hesaplar.	1	0	1	0
Cebirsel ifadelerle toplama ve çıkarma işlemleri yapar.	1	1	0	100
Eşitliğin korunumu ilkesini anlar.	1	1	0	100
Rasyonel sayılarla çok adımlı işlemleri yapar.	1	0	1	0
Rasyonel sayılarla işlem yapmayı gerektiren problemleri çözer.	1	0	0	0
Tam sayılarla işlemler yapmayı gerektiren problemleri çözer.	1	0	1	0
Tam sayılarla çarpma ve bölme işlemlerini yapar.	2	0	1	0

Sayısal (FEN)	S	D	Y	B%
Fen	2	2	0	100
Kinetik ve potansiyel enerji türlerinin birbirine dönüşümünden hareketle enerjinin bulunduğu sonucunu çıkarır.	2	2	0	100
Fiziksel anlamda yapılan işin, uygulanan kuvvet ve alınan yolla ilişkili olduğunu açıklar.	2	2	0	100
Mayoz ve mitoz arasındaki farkları karşılaştırır.	1	0	1	0
Hücre-doku-organ-sistem-organizma ilişkisini açıklar.	1	1	0	100
Uzay kirliliğinin nedenlerini ifade ederek bu kirliliğin yol açabileceği olası sonuçları tahmin eder.	1	1	0	100
Kütle ve ağırlık kavramlarını karşılaştırır.	1	1	0	100
Geçmişten günümüze atom kavramı ile ilgili düşüncelerin nasıl değiştiğini sorgular.	1	1	0	100
Yıldız kavramını açıklar.	1	1	0	100
Enerjiyi iş kavramı ile ilişkilendirerek, kinetik ve potansiyel enerji olarak sınıflandırır.	2	0	1	0
Sürtünme kuvvetinin kinetik enerji üzerindeki etkisini örneklerle açıklar.	1	1	0	100
Atomun yapısını ve yapısındaki temel parçacıklarını söyler.	1	1	0	100
Hava veya su direncinin etkisini azaltmaya yönelik bir araç tasarlar.	1	0	1	0
Yer çekimini kütle çekimi olarak gök cisimleri temelinde açıklar.	2	1	0	50
Üreme ana hücrelerinde mayozun nasıl gerçekleştiğini model üzerinde gösterir.	1	1	0	100
Hayvan ve bitki hücrelerini, temel kısımları ve görevleri açısından karşılaştırır.	1	1	0	100
Mitozun canlılar için önemini açıklar.	1	1	0	100

SINAV SONUÇ BELGESİ

2023- 7. SINIF GÜÇLENDİREN KURUMSAL DENEME -3

İSTANBUL / EYÜP / Eyüp Açık Kurs

DERSLERE GÖRE BAŞARI ANALİZİ

Öğrenci	Numara	Sınıf
ÖZ NUR ÇAK * K	1224	7E

Sözel (TÜR)	S	D	Y	B%
Türkçe				
Okudukları ile ilgili çıkarımlarda bulunur.	3	3	0	100
Metnin konusunu belirler.	1	1	0	100
Metnin ana fikrini/ana duygusunu belirler.	1	0	1	0
Bağlamdan hareketle bilmediği kelime ve kelime gruplarının anlamını tahmin eder.	1	1	0	100
Yazdıklarını düzenler.	2	0	2	0
Metindeki iş ve işlem basamaklarını kavrar.	1	1	0	100
Çekim eklerinin işlevlerini ayrt eder.	2	2	0	100
Grafik, tablo ve çizelgeyle sunulan bilgileri yorumlar.	1	0	1	0
Metinle ilgili sorular sorar.	1	0	1	0
Medya metinlerini değerlendirir.	1	0	1	0
Fillerin anlam özelliklerini fark eder.	1	1	0	100
Görsellerle ilgili sorulan cevaplar.	2	1	1	50
Metinde ele alınan sorunlara farklı çözümler üretir.	1	1	0	100
Metindeki yardımcı fikirleri belirler.	2	0	2	0

Puan Türü	Puan	Genel Ort.	Dereceler				
			Snf	Kurum	İlçe	İl	Genel
LGS	▲ 305,018	285,480	6	58	212	2498	30213
Puanı Hesaplanan:			343	794	6705	82042	
Katılımlar:			32	345	800	6728	82312

Sözel (SOS)	S	D	Y	B%
SOSYAL BİLGİLER				
Osmanlı Devleti nin siyasi güç olarak ortaya çıkış sürecini ve bu süreci etkileyen faktörleri açıklar.	1	0	1	0
Medyanın sosyal değişim ve etkileşimdeki rolünü tartışır.	1	1	0	100
Osmanlı Devleti nin fetih siyasetini örnekler üzerinden analiz eder.	2	0	2	0
Bireysel ve toplumsal ilişkilerde olumlu iletişim yollarını kullanır.	1	1	0	100
Osmanlı Devleti nde islahat hareketleri sonucu ortaya çıkan kurumlardan hareketle toplumsal ve ekonomik değişimi açıklar.	1	0	1	0
Avrupa daki gelişmelerle bağlantılı olarak Osmanlı Devleti ni değişime zorlayan süreçleri kavrar.	1	1	0	100
Örnek incelemeler yoluyla geçmişten günümüze, yerleşmeyi etkileyen faktörler hakkında çıkarımlarda bulunur.	2	1	1	50
Osmanlı kültür, sanat ve estetik anlayışına örnekler verir.	1	0	1	0

Ders	Soru	Doğru	Yanlış	Net	Başarı %	Sınıf Ort.	Kurum Ort.	Genel Ort.
Türkçe	20	11	9	8,00	40	▲ 3,78	▲ 4,06	▲ 6,58
SOSYAL BİLGİLER	10	4	6	2,00	20	▲ 0,92	▲ 1,73	▼ 3,73
Din K.ve A.B.	10	8	2	7,33	73	▲ 2,67	▲ 3,47	▲ 5,03
İngilizce	10	7	3	6,00	60	▲ 1,92	▲ 2,09	▲ 3,55
Matematik	20	3	4	1,67	8	▲ -0,21	▲ 1,20	▼ 3,03
Fen	20	13	6	11,00	55	▲ 4,58	▲ 3,55	▲ 6,80
Toplam:	90	46	30	36,00	40	▲ 13,66	▲ 16,10	▲ 28,74

Sözel (DİN)	S	D	Y	B%
Din K.ve A.B.				
Ahret hayatının aşamalarını açıklar.	2	1	1	50
Allah in (c.c.) adli, merhametli ve affedicisi olması ile ahiret inancını açıklar.	1	1	0	100
İslam da hac ibadetinin önemini ayet ve hadisler ışığında yorumlar.	1	1	0	100
Haccın yapılışını özetler.	2	2	0	100
Kurban ibadetini İslam in yardımıyla ve dayanışmaya verdiği önem açısından değerlendirir.	1	1	0	100
Umre ibadeti ve önemini açıklar.	1	1	0	100
Nâs suresini okur, anlamını söyler.	1	0	1	0
Hz. İsmail in (a.s.) hayatını ana hatlarıyla tanıtır.	1	1	0	100

Soru No	1 2 3 4 5 6 7 8 9 0 1 2 3 4 5 6 7 8 9 0
Sözel (TÜR)	BccCaCcdAdDcABDdAcAB
Cevap Anh.	B BDBCDCBABDCCABDAADAB

Sözel (İNG)	S	D	Y	B%
İngilizce				
Students will be able to understand short and simple texts on sports.	1	0	1	0
Students will be able to talk about past events with definite time.	1	1	0	100
Students will be able to write simple pieces to compare people.	1	0	1	00
Students will be able to understand a simple text about appearances, personalities, and comparisons including ex...	1	1	0	100
Students will be able to recognize specific information in oral texts dealing with past events and dates.	1	0	1	0
Students will be able to describe past events and experiences.	1	1	0	100
Students will be able to talk about other people s appearances and personalities.	1	1	0	100
Students will be able to ask people questions about characteristics of wild animals.	1	1	0	100
Students will be able to ask questions related to the frequency of events.	1	1	0	100
Students will be able to spot the names of wild animals in simple texts.	1	1	0	100

Sözel (SOS)	ddBCbbDdCc
Cevap Anh.	BAABCCADACB
Sözel (DİN)	BDB*DCCABd
Cevap Anh.	BDBADCCABC

Sözel (FEN)	S	D	Y	B%
Matematik				
Tam sayılarla toplama ve çıkarma işlemlerini yapar, ilgili problemleri çözer.	3	0	1	0
Rasyonel sayılarla toplama ve çıkarma işlemlerini yapar.	1	0	0	0
Rasyonel sayılarla çarpma ve bölme işlemlerini yapar.	3	0	1	0
Bir doğal sayı ile bir cebirsel ifadeyi çarpır.	1	0	0	0
Sayı örüntülerinin kuralını harfle ifade eder, kuralı harfle ifade edilen örüntünün istenilen terimini bulur.	1	1	0	100
Tam sayıların kendileri ile tekrarlı çarpımını üslü nicelik olarak ifade eder.	1	0	1	0
Devirli olan ve olmayan ondalık gösterimleri rasyonel sayı olarak ifade eder.	2	0	0	0
Rasyonel sayıların kare ve köklerini hesaplar.	1	0	0	0
Cebirsel ifadelerle toplama ve çıkarma işlemleri yapar.	1	1	0	100
Eşitliğin korunumu ilkesini anlar.	1	1	0	100
Rasyonel sayılarla çok adımlı işlemleri yapar.	1	0	0	0
Rasyonel sayılarla işlem yapmayı gerektiren problemleri çözer.	1	0	0	0
Tam sayılarla işlemler yapmayı gerektiren problemleri çözer.	1	0	0	0
Tam sayılarla çarpma ve bölme işlemlerini yapar.	2	0	1	0

Sözel (İNG)	ACDCBccDAb
Cevap Anh.	B ACDCBBADAD
Sayısal (MAT)	cb BD cd A
Cevap Anh.	B ACCDDAABBDBABCDADCDCA

Sayısal (FEN)	DAACaaCBCcBCAdcc ABA
Cevap Anh.	B DAACDDCCBCDCABDDBABA

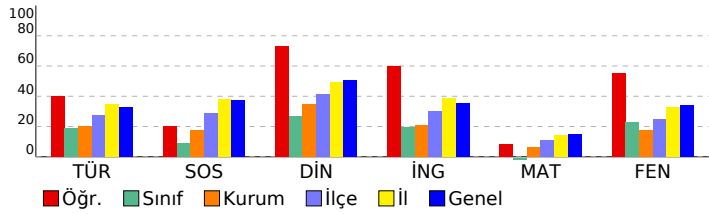

Sayısal (FEN)	S	D	Y	B%
Fen				
Kinetik ve potansiyel enerji türlerinin birbirine dönüşümünden hareketle enerjinin korunduğu sonucunu çıkarır.	2	2	0	100
Fiziksel anlamda yapılan işin, uygulanan kuvvet ve alınan yolla ilişkili olduğunu açıklar.	2	2	0	100
Mayoz ve mitoz arasındaki farkları karşılaştırır.	1	0	0	0
Hücre-doku-organ-sistem-organizma ilişkisini açıklar.	1	0	1	0
Uzay kirliliğinin nedenlerini ifade ederek bu kirliliğin yol açabileceği olası sonuçları tahmin eder.	1	0	1	0
Kütle ve ağırlık kavramlarını karşılaştırır.	1	0	1	0
Geçmişten günümüze atom kavramı ile ilgili düşüncelerin nasıl değiştiğini sorgular.	1	1	0	100
Yıldız kavramını açıklar.	1	1	0	100
Enerjiyi iş kavramı ile ilişkilendirerek, kinetik ve potansiyel enerji olarak sınıflandırır.	2	1	1	50
Sürtünme kuvvetinin kinetik enerji üzerindeki etkisini örneklerle açıklar.	1	1	0	100
Atomun yapısını ve yapısındaki temel parçacıklarını söyler.	1	1	0	100
Hava veya su direncinin etkisini azaltmaya yönelik bir araç tasarlar.	1	0	1	0
Yer çekimini kütle çekimi olarak gök cisimleri temelinde açıklar.	2	1	1	50
Üreme ana hücrelerinde mayozun nasıl gerçekleştiğini model üzerinde gösterir.	1	1	0	100
Hayvan ve bitki hücrelerini, temel kısımları ve görevleri açısından karşılaştırır.	1	1	0	100
Mitozun canlılar için önemini açıklar.	1	1	0	100

SINAV SONUÇ BELGESİ

2023- 7. SINIF GÜÇLENDİREN KURUMSAL DENEME -3

İSTANBUL / EYÜP / Eyüp Açık Kurs

DERSLERE GÖRE BAŞARI ANALİZİ

Öğrenci	Numara	Sınıf
SEMANUR ÇİÇEK	1251	7E

Sözel (TÜR)	S	D	Y	B%
Türkçe				
Okudukları ile ilgili çıkarımlarda bulunur.	3	3	0	100
Metnin konusunu belirler.	1	1	0	100
Metnin ana fikrini/ana duygusunu belirler.	1	0	1	0
Bağlamdan hareketle bilmediği kelime ve kelime gruplarının anlamını tahmin eder.	1	0	1	100
Yazdıklarını düzenler.	2	0	2	0
Metindeki iş ve işlem basamaklarını kavrar.	1	1	0	100
Çekim eklerinin işlevlerini ayrt eder.	2	2	0	100
Grafik, tablo ve çizelgeyle sunulan bilgileri yorumlar.	1	0	1	0
Metinle ilgili sorular sorar.	1	0	1	0
Medya metinlerini değerlendirir.	1	0	1	0
Fillerin anlam özelliklerini fark eder.	1	1	0	100
Görsellerle ilgili sorulan cevaplar.	2	1	1	50
Metinde ele alınan sorunlara farklı çözümler üretir.	1	1	0	100
Metindeki yardımcı fikirleri belirler.	2	0	2	0

Puan Türü	Puan	Genel Ort.	Dereceler				
			Snf	Kurum	İlçe	İl	Genel
LGS	▼ 264,715	285,480	12	112	358	3790	45088
Puanı Hesaplanan:			343	794	6705	82042	
Katılımlar:			32	345	800	6728	82312

Sözel (SOS)	S	D	Y	B%
SOSYAL BİLGİLER				
Osmanlı Devleti nin siyasi güç olarak ortaya çıkış sürecini ve bu süreci etkileyen faktörleri açıklar.	1	0	1	0
Medyanın sosyal değişim ve etkileşimdeki rolünü tartışır.	1	1	0	100
Osmanlı Devleti nin fetih siyasetini örnekler üzerinden analiz eder.	2	0	2	0
Bireysel ve toplumsal ilişkilerde olumlu iletişim yollarını kullanır.	1	1	0	100
Osmanlı Devleti nde islahat hareketleri sonucu ortaya çıkan kurumlardan hareketle toplumsal ve ekonomik değişimi açıklar.	1	0	1	0
Avrupa daki gelişmelerle bağlantılı olarak Osmanlı Devleti ni değişime zorlayan süreçleri kavrar.	1	1	0	100
Örnek incelemeler yoluyla geçmişten günümüze, yerleşmeyi etkileyen faktörler hakkında çıkarımlarda bulunur.	2	1	1	50
Osmanlı kültür, sanat ve estetik anlayışına örnekler verir.	1	0	1	0

Ders	Soru	Doğru	Yanlış	Net	Başarı %	Sınıf Ort.	Kurum Ort.	Genel Ort.
Türkçe	20	11	9	8,00	40	▲ 3,78	▲ 4,06	▲ 6,58
SOSYAL BİLGİLER	10	4	6	2,00	20	▲ 0,92	▲ 1,73	▼ 3,73
Din K.ve A.B.	10	5	4	3,67	37	▲ 2,67	▲ 3,47	▼ 5,03
İngilizce	10	4	4	2,67	27	▲ 1,92	▲ 2,09	▼ 3,55
Matematik	20	1	15	-4,00	-20	▼ -0,21	▼ 1,20	▼ 3,03
Fen	20	13	7	10,67	53	▲ 4,58	▲ 3,55	▲ 6,80
Toplam:	90	38	45	23,00	26	▲ 13,66	▲ 16,10	▼ 28,74

Sözel (DİN)	S	D	Y	B%
Din K.ve A.B.				
Ahiret hayatının aşamalarını açıklar.	2	2	0	100
Allah ın (c.c.) adlı, merhametli ve affedici olması ile ahiret inancı arasında ilişki kurar.	1	0	1	0
İslam da hac ibadetinin önemini ayet ve hadisler ışığında yorumlar.	1	0	1	0
Haccın yapılışını özetler.	2	0	1	0
Kurban ibadetini İslam ın yardımıyla ve dayanışmaya verdiği önem açısından değerlendirir.	1	0	1	0
Umre ibadeti ve önemini açıklar.	1	1	0	100
Nâs suresini okur, anlamını söyler.	1	1	0	100
Hz. İsmail ın (a.s.) hayatını ana hatlarıyla tanıtır.	1	1	0	100

Soru No	12345678901234567890
Sözel (TÜR)	BACAdDBACdDadcCaCccB
Cevap Anh.	A BADAADBACCDBABCDDB

Sözel (İNG)	S	D	Y	B%
İngilizce				
Students will be able to understand short and simple texts on sports.	1	0	1	0
Students will be able to talk about past events with definite time.	1	0	1	0
Students will be able to write simple pieces to compare people.	1	0	0	0
Students will be able to understand a simple text about appearances, personalities, and comparisons including ex	1	0	1	100
Students will be able to recognize specific information in oral texts dealing with past events and dates.	1	0	1	0
Students will be able to describe past events and experiences.	1	0	0	0
Students will be able to talk about other people s appearances and personalities.	1	0	1	0
Students will be able to ask people questions about characteristics of wild animals.	1	1	0	100
Students will be able to ask questions related to the frequency of events.	1	1	0	100
Students will be able to spot the names of wild animals in simple texts.	1	1	0	100

Sözel (SOS)	cCdDbbCBdd
Cevap Anh.	A BCADACCBAA

Sözel (DİN)	S	D	Y	B%
Sözel (DİN)				
Cab dDABDa				
Cevap Anh.	A CBACCDABDB			

Sözel (İNG)

Sözel (DİN)	Cab dDABDa
Cevap Anh.	A CBACCDABDB

Sözel (İNG)

Sözel (İNG)	ac Ad bDCA
Cevap Anh.	A DADABBCDCA

Sözel (İNG)

Sözel (İNG)	ac Ad bDCA
Cevap Anh.	A DADABBCDCA

Sözel (İNG)

Sayısal (MAT)	dcacdbCda ca b c abd
Cevap Anh.	A ADCDADCBADBBAAADCCCA

Sözel (İNG)

Sayısal (FEN)	ABAdccdBACBcCBCaCAAD
Cevap Anh.	A ABABDBACBDCBCDDCAAD

Sözel (İNG)

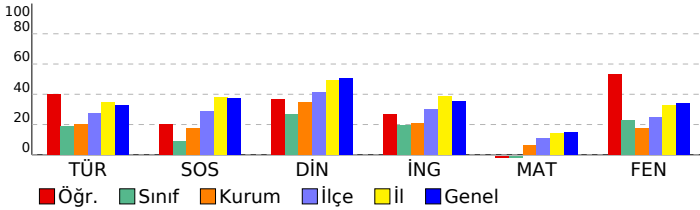

Sözel (İNG)

Sayısal (MAT)	dcacdbCda ca b c abd
Cevap Anh.	A ADCDADCBADBBAAADCCCA

Sözel (İNG)

Sayısal (FEN)	ABAdccdBACBcCBCaCAAD
Cevap Anh.	A ABABDBACBDCBCDDCAAD

Sözel (İNG)

Sayısal (FEN)	ABAdccdBACBcCBCaCAAD
Cevap Anh.	A ABABDBACBDCBCDDCAAD

Sözel (İNG)

Sözel (İNG)

Sözel (İNG)

Sözel (İNG)

Sözel (İNG)

Sözel (İNG)

Sözel (İNG)

Sözel (İNG)

Sözel (İNG)

Sözel (İNG)

Sözel (İNG)

Sözel (İNG)

Sözel (İNG)

Sözel (İNG)

Sözel (İNG)

Sözel (İNG)

Sözel (İNG)

Sözel (İNG)

Sözel (İNG)

Sözel (İNG)

Sözel (İNG)

Sözel (İNG)

Sözel (İNG)

Sözel (İNG)

Sözel (İNG)

Sözel (İNG)

Sözel (İNG)

Sözel (İNG)

Sözel (İNG)

Sözel (İNG)

Sözel (İNG)

Sözel (İNG)

Sözel (İNG)

Sözel (İNG)

Sözel (İNG)

Sözel (İNG)

Sözel (İNG)

Sözel (İNG)

Sözel (İNG)

SINAV SONUÇ BELGESİ

2023- 7. SINIF GÜÇLENDİREN KURUMSAL DENEME -3

İSTANBUL / EYÜP / Eyüp Açık Kurs

DERSLERE GÖRE BAŞARI ANALİZİ

Öğrenci	Numara	Sınıf
SILA KOCAMAN	1264	7E

Sözel (TÜR)	S	D	Y	B%
Türkçe	3	1	2	33
Okudukları ile ilgili çıkarımlarda bulunur.	1	1	0	100
Metnin konusunu belirler.	1	0	1	0
Metnin ana fikrin/ana duygusunu belirler.	1	0	1	0
Bağlamdan hareketle bilmediği kelime ve kelime gruplarının anlamını tahmin eder.	1	0	1	100
Yazdıklarını düzenler.	2	0	2	0
Metindeki iş ve işlem basamaklarını kavrar.	1	1	0	100
Çekim eklerinin işlevlerini ayrt eder.	2	1	1	50
Grafik, tablo ve çizelgeyle sunulan bilgileri yorumlar.	1	0	1	0
Metinle ilgili sorular sorar.	1	1	0	100
Medya metinlerini değerlendirir.	1	0	1	0
Fillerin anlam özelliklerini fark eder.	1	0	1	0
Görsellerle ilgili sorulan cevaplar.	2	1	1	50
Metinde ele alınan sorunlara farklı çözümler üretir.	1	0	1	0
Metindeki yardımcı fikirleri belirler.	2	0	2	0

Puan Türü	Puan	Genel Ort.	Dereceler				
			Snf	Kurum	İlçe	İl	Genel
LGS	198,637	285,480	23	284	702	6153	75374
Puanı Hesaplanan:			343	794	6705	82042	
Katılımlar:			32	345	800	6728	82312

Sözel (SOS)	S	D	Y	B%
SOSYAL BİLGİLER	1	0	1	0
Osmanlı Devleti nin siyasi güç olarak ortaya çıkış sürecini ve bu süreci etkileyen faktörleri açıklar.	1	0	1	0
Medyanın sosyal değişim ve etkileşimdeki rolünü tartışır.	1	0	1	0
Osmanlı Devleti nin fetih siyasetini örnekler üzerinden analiz eder.	2	0	2	0
Bireysel ve toplumsal ilişkilerde olumlu iletişim yollarını kullanır.	1	0	1	0
Osmanlı Devleti nde islahat hareketleri sonucu ortaya çıkan kurumlardan hareketle toplumsal ve ekonomik değişim	1	1	0	100
Avrupa daki gelişmelerle bağlantılı olarak Osmanlı Devleti ni değişime zorlayan süreçleri kavrar.	1	1	0	100
Örnek incelemeler yoluyla geçmişten günümüze, yerleşmeyi etkileyen faktörler hakkında çıkarımlarda bulunur.	2	1	1	50
Osmanlı kültür, sanat ve estetik anlayışına örnekler verir.	1	0	1	0

Ders	Soru	Doğru	Yanlış	Net	Başarı %	Sınıf Ort.	Kurum Ort.	Genel Ort.
Türkçe	20	7	13	2,67	13	3,78	4,06	6,58
SOSYAL BİLGİLER	10	3	7	0,67	7	0,92	1,73	3,73
Din K.ve A.B.	10	2	8	-0,67	-7	2,67	3,47	5,03
İngilizce	10	4	6	2,00	20	1,92	2,09	3,55
Matematik	20	5	15	0,00	0	-0,21	1,20	3,03
Fen	20	2	18	-4,00	-20	4,58	3,55	6,80
Toplam:	90	23	67	0,67	1	13,66	16,10	28,74

Sözel (DİN)	S	D	Y	B%
Din K.ve A.B.	2	0	2	0
Ahiret hayatının aşamalarını açıklar.	1	0	1	0
Allah in (c.c.) adli, merhametli ve affedicisi olması ile ahiret inancını arasında ilişki kurar.	1	1	0	100
İslam da hac ibadetinin önemini ayet ve hadisler ışığında yorumlar.	1	1	0	100
Haccın yapıldığını özetler.	2	0	2	0
Kurban ibadetini İslam in yardımıyla ve dayanışmaya verdiği önem açısından değerlendirir.	1	0	1	0
Umre ibadeti ve önemini açıklar.	1	0	1	0
Nâs suresini okur, anlamını söyler.	1	0	1	0
Hız. İsmail in (a.s.) hayatını ana hatlarıyla tanıtır.	1	0	1	0

Soru No 12345678901234567890

Sözel (TÜR) dAaAdDBbCbbaAdacbccB
Cevap Anh. A BADAADBACCDBABCDCCBDB

Sözel (SOS) dabbccCdbA
Cevap Anh. A BCADACCBA

Sözel (DİN) dBAbacdbbc
Cevap Anh. A CBACCDABDB

Sözel (İNG) DAbcadCbDA
Cevap Anh. A DADABBCCDA

Sayısal (MAT) AbaDcbaBabaBcddbcacCb
Cevap Anh. A ADCDADCBBADBBAAADCCCA

Sayısal (FEN) bcbdbacbdacdbCcb* cba
Cevap Anh. A ABABDBACBDCBCDDCAAD

Sözel (İNG)	S	D	Y	B%
İngilizce	1	1	0	100
Students will be able to understand short and simple texts on sports.	1	1	0	100
Students will be able to talk about past events with definite time.	1	1	0	100
Students will be able to write simple pieces to compare people.	1	0	1	0
Students will be able to understand a simple text about appearances, personalities, and comparisons including ex	1	0	1	0
Students will be able to recognize specific information in oral texts dealing with past events and dates.	1	0	1	0
Students will be able to describe past events and experiences.	1	0	1	0
Students will be able to talk about other people s appearances and personalities.	1	1	0	100
Students will be able to ask people questions about characteristics of wild animals.	1	0	1	0
Students will be able to ask questions related to the frequency of events.	1	0	1	0
Students will be able to spot the names of wild animals in simple texts.	1	1	0	100

Sayısal (MAT)	S	D	Y	B%
Matematik	3	1	2	33
Tam sayılarla toplama ve çıkarma işlemlerini yapar, ilgili problemleri çözer.	1	0	1	0
Rasyonel sayılarla toplama ve çıkarma işlemlerini yapar.	3	1	2	33
Rasyonel sayılarla çarpma ve bölme işlemlerini yapar.	1	1	0	100
Bir doğal sayı ile bir cebirsel ifadeyi çarpır.	1	1	0	100
Sayı örüntülerinin kuralını harfle ifade eder, kuralı harfle ifade edilen örüntünün istenilen terimini bulur.	1	1	0	100
Tam sayıların kendileri ile tekrarlı çarpımını üslü nicelik olarak ifade eder.	1	0	1	0
Devirli olan ve olmayan ondalık gösterimleri rasyonel sayı olarak ifade eder.	2	0	2	0
Rasyonel sayıların kare ve köklerini hesaplar.	1	0	1	0
Cebirsel ifadelerle toplama ve çıkarma işlemlerini yapar.	1	0	1	0
Eşitliğin korunumu ilkesini anlar.	1	1	0	100
Rasyonel sayılarla çok adımlı işlemleri yapar.	1	0	1	0
Rasyonel sayılarla işlem yapmayı gerektiren problemleri çözer.	1	0	1	0
Tam sayılarla işlemler yapmayı gerektiren problemleri çözer.	1	0	1	0
Tam sayılarla çarpma ve bölme işlemlerini yapar.	2	0	2	0

Sayısal (FEN)	S	D	Y	B%
Fen	2	0	2	0
Kinetik ve potansiyel enerji türlerinin birbirine dönüşümünden hareketle enerjinin bulunduğu sonucunu çıkarır.	2	0	2	0
Fiziksel anlamda yapılan işin, uygulanan kuvvet ve alınan yolla ilişkili olduğunu açıklar.	1	0	1	0
Mayoz ve mitoz arasındaki farkları karşılaştırır.	1	0	1	0
Hücre-doku-organ-sistem-organizma ilişkisini açıklar.	1	0	1	0
Uzay kirliliğinin nedenlerini ifade ederek bu kirliliğin yol açabileceği olası sonuçları tahmin eder.	1	0	1	0
Kütle ve ağırlık kavramlarını karşılaştırır.	1	0	1	0
Geçmişten günümüze atom kavramı ile ilgili düşüncelerin nasıl değiştiğini sorgular.	1	0	1	0
Yıldız kavramını açıklar.	1	0	1	0
Enerjiyi iş kavramı ile ilişkilendirerek, kinetik ve potansiyel enerji olarak sınıflandırır.	2	1	1	50
Sürtünme kuvvetinin kinetik enerji üzerindeki etkisini örneklerle açıklar.	1	0	1	0
Atomun yapısını ve yapısındaki temel parçacıklarını söyler.	1	1	0	100
Hava veya su direncinin etkisini azaltmaya yönelik bir araç tasarlar.	1	0	1	0
Yer çekimini kütle çekimi olarak gök cisimleri temelinde açıklar.	2	0	2	0
Üreme ana hücrelerinde mayozun nasıl gerçekleştiğini model üzerinde gösterir.	1	0	1	0
Hayvan ve bitki hücrelerini, temel kısımları ve görevleri açısından karşılaştırır.	1	0	1	0
Mitozun canlılar için önemini açıklar.	1	0	1	0

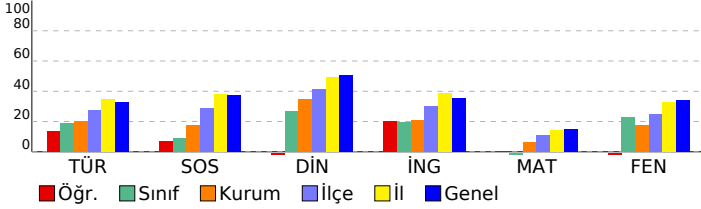

SINAV SONUÇ BELGESİ

2023- 7. SINIF GÜÇLENDİREN KURUMSAL DENEME -3

İSTANBUL / EYÜP / Eyüp Açık Kurs		
Öğrenci	Numara	Sınıf
TAHA YARDIM	1218	7E

Puan Türü	Puan	Genel Ort.	Dereceler				
			Snf	Kurum	İlçe	İl	Genel
LGS	▲ 327,794	285,480	1	25	137	1848	22969
Puanı Hesaplanan:			343	794	6705	82042	
Katılımlar:			32	345	800	6728	82312

Ders	Soru	Doğru	Yanlış	Net	Başarı %	Sınıf Ort.	Kurum Ort.	Genel Ort.
Türkçe	20	12	8	9,33	47	▲ 3,78	▲ 4,06	▲ 6,58
SOSYAL BİLGİLER	10	7	3	6,00	60	▲ 0,92	▲ 1,73	▲ 3,73
Din K.ve A.B.	10	8	2	7,33	73	▲ 2,67	▲ 3,47	▲ 5,03
İngilizce	10	10	0	10,00	100	▲ 1,92	▲ 2,09	▲ 3,55
Matematik	20	5	8	2,33	12	▲ -0,21	▲ 1,20	▼ 3,03
Fen	20	13	5	11,33	57	▲ 4,58	▲ 3,55	▲ 6,80
Toplam:	90	55	26	46,33	51	▲ 13,66	▲ 16,10	▲ 28,74

Soru No	12345678901234567890
Sözel (TÜR)	BdaAADBbCbDaAaCDBBaB
Cevap Anh.	A BADAADBACCDBABCCDBDB
Sözel (SOS)	BCAcAbdBAA
Cevap Anh.	A BCADACCBA
Sözel (DİN)	daACCDABDB
Cevap Anh.	A CBACCDABDB
Sözel (İNG)	DADABBCDCA
Cevap Anh.	A DADABBCDCA
Sayısal (MAT)	bc DAaac A B b c b A
Cevap Anh.	A ADCDADCBBADBBAAADDCCA
Sayısal (FEN)	ABAc DBAdBbadCD CAAD
Cevap Anh.	A ABABDBACBDCBCDDCAAD

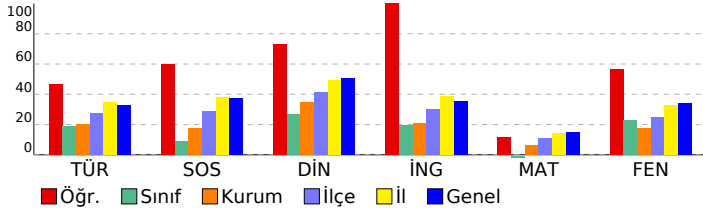

DERSLERE GÖRE BAŞARI ANALİZİ

Sözel (TÜR)					
Türkçe	S	D	Y	B%	
Okudukları ile ilgili çıkarımlarda bulunur.	3	2	1	67	
Metnin konusunu belirler.	1	0	1	0	
Metnin ana fikrin/ana duygusunu belirler.	1	0	1	0	
Bağlamdan hareketle bilmediği kelime ve kelime gruplarının anlamını tahmin eder.	1	0	1	100	
Yazdıklarını düzenler.	2	1	1	50	
Metindeki iş ve işlem basamaklarını kavrar.	1	1	0	100	
Çekim eklerinin işlevlerini ayrt eder.	2	2	0	100	
Grafik, tablo ve çizelgeyle sunulan bilgileri yorumlar.	1	0	1	0	
Metinle ilgili sorular sorar.	1	1	0	100	
Medya metinlerini değerlendirir.	1	0	1	0	
Fillerin anlam özelliklerini fark eder.	1	1	0	100	
Görsellerle ilgili sorulan cevaplar.	2	2	0	100	
Metinde ele alınan sorunlara farklı çözümler üretir.	1	0	1	0	
Metindeki yardımcı fikirleri belirler.	2	1	1	50	

Sözel (SOS)					
SOSYAL BİLGİLER	S	D	Y	B%	
Osmanlı Devleti nin siyasi güç olarak ortaya çıkış sürecini ve bu süreci etkileyen faktörleri açıklar.	1	1	0	100	
Medyanın sosyal değişim ve etkileşimdeki rolünü tartışır.	1	1	0	100	
Osmanlı Devleti nin fetih siyasetini örnekler üzerinden analiz eder.	2	2	0	100	
Bireysel ve toplumsal ilişkilerde olumlu iletişim yollarını kullanır.	1	0	1	0	
Osmanlı Devleti nde islahat hareketleri sonucu ortaya çıkan kurumlardan hareketle toplumsal ve ekonomik değişimi tartışır.	1	0	1	0	
Avrupa daki gelişmelerle bağlantılı olarak Osmanlı Devleti ni değişime zorlayan süreçleri kavrar.	1	0	1	0	
Örnek incelemeler yoluyla geçmişten günümüze, yerleşmeyi etkileyen faktörler hakkında çıkarımlarda bulunur.	2	2	0	100	
Osmanlı kültür, sanat ve estetik anlayışına örnekler verir.	1	1	0	100	

Sözel (DİN)					
Din K.ve A.B.	S	D	Y	B%	
Ahiret hayatının aşamalarını açıklar.	2	1	1	50	
Allah ın (c.c.) adlı, merhametli ve affedicisi olması ile ahiret inancı arasında ilişki kurar.	1	0	1	0	
İslam da hac ibadetinin önemini ayet ve hadisler ışığında yorumlar.	1	1	0	100	
Haccın yapıldığını özetler.	2	2	0	100	
Kurban ibadetini İslam ın yardımıyla ve dayanışmaya verdiği önem açısından değerlendirir.	1	1	0	100	
Umre ibadeti ve önemini açıklar.	1	1	0	100	
Nâs suresini okur, anlamını söyler.	1	1	0	100	
Hız. İsmail ın (a.s.) hayatını ana hatlarıyla tanıtır.	1	1	0	100	

Sözel (İNG)					
İngilizce	S	D	Y	B%	
Students will be able to understand short and simple texts on sports.	1	1	0	100	
Students will be able to talk about past events with definite time.	1	1	0	100	
Students will be able to write simple pieces to compare people.	1	1	0	100	
Students will be able to understand a simple text about appearances, personalities, and comparisons including ex	1	1	0	100	
Students will be able to recognize specific information in oral texts dealing with past events and dates.	1	1	0	100	
Students will be able to describe past events and experiences.	1	1	0	100	
Students will be able to talk about other people s appearances and personalities.	1	1	0	100	
Students will be able to ask people questions about characteristics of wild animals.	1	1	0	100	
Students will be able to ask questions related to the frequency of events.	1	1	0	100	
Students will be able to spot the names of wild animals in simple texts.	1	1	0	100	

Sayısal (MAT)					
Matematik	S	D	Y	B%	
Tam sayılarla toplama ve çıkarma işlemlerini yapar, ilgili problemleri çözer.	3	0	2	0	
Rasyonel sayılarla toplama ve çıkarma işlemlerini yapar.	1	0	1	0	
Rasyonel sayılarla çarpma ve bölme işlemlerini yapar.	3	0	1	0	
Bir doğal sayı ile bir cebirsel ifadeyi çarpır.	1	1	0	100	
Sayı örüntülerinin kuralını harfle ifade eder, kuralı harfle ifade edilen örüntünün istenilen terimini bulur.	1	1	0	100	
Tam sayıların kendileri ile tekrarlı çarpımını üslü nicelik olarak ifade eder.	1	0	1	0	
Devirli olan ve olmayan ondalık gösterimleri rasyonel sayı olarak ifade eder.	2	0	0	0	
Rasyonel sayıların kare ve köklerini hesaplar.	1	1	0	100	
Cebirsel ifadelerle toplama ve çıkarma işlemleri yapar.	1	0	0	0	
Eşitliğin korunumu ilkesini anlar.	1	1	0	100	
Rasyonel sayılarla çok adımlı işlemleri yapar.	1	0	1	0	
Rasyonel sayılarla işlem yapmayı gerektiren problemleri çözer.	1	0	0	0	
Tam sayılarla işlemler yapmayı gerektiren problemleri çözer.	1	0	1	0	
Tam sayılarla çarpma ve bölme işlemlerini yapar.	2	1	1	50	

Sayısal (FEN)					
Fen	S	D	Y	B%	
Kinetik ve potansiyel enerji türlerinin birbirine dönüşümünden hareketle enerjinin bulunduğu sonucunu çıkarır.	2	2	0	100	
Fiziksel anlamda yapılan işin, uygulanan kuvvet ve alınan yolla ilişkili olduğunu açıklar.	2	2	0	100	
Mayoz ve mitoz arasındaki farkları karşılaştırır.	1	0	1	0	
Hücre-doku-organ-sistem-organizma ilişkisini açıklar.	1	0	0	0	
Uzay kirliliğinin nedenlerini ifade ederek bu kirliliğin yol açabileceği olası sonuçları tahmin eder.	1	1	0	100	
Kütle ve ağırlık kavramlarını karşılaştırır.	1	1	0	100	
Geçmişten günümüze atom kavramı ile ilgili düşüncelerin nasıl değiştiğini sorgular.	1	1	0	100	
Yıldız kavramını açıklar.	1	0	1	0	
Enerjiyi iş kavramı ile ilişkilendirerek, kinetik ve potansiyel enerji olarak sınıflandırır.	2	1	1	50	
Sürtünme kuvvetinin kinetik enerji üzerindeki etkisini örneklerle açıklar.	1	0	1	0	
Atomun yapısını ve yapısındaki temel parçacıklarını söyler.	1	0	1	0	
Hava veya su direncinin etkisini azaltmaya yönelik bir araç tasarlar.	1	1	0	100	
Yer çekimini kütle çekimi olarak gök cisimleri temelinde açıklar.	2	1	0	50	
Üreme ana hücrelerinde mayozun nasıl gerçekleştiğini model üzerinde gösterir.	1	1	0	100	
Hayvan ve bitki hücrelerini, temel kısımları ve görevleri açısından karşılaştırır.	1	1	0	100	
Mitozun canlılar için önemini açıklar.	1	1	0	100	

SINAV SONUÇ BELGESİ

2023- 7. SINIF GÜÇLENDİREN KURUMSAL DENEME -3

İSTANBUL / EYÜP / Eyüp Açık Kurs

DERSLERE GÖRE BAŞARI ANALİZİ

Öğrenci	Numara	Sınıf
TUĞBA KÖKNEL	1214	7E

Sözel (TÜR)	S	D	Y	B%
Türkçe				
Okudukları ile ilgili çıkarımlarda bulunur.	3	0	3	0
Metnin konusunu belirler.	1	0	1	0
Metnin ana fikrin/ana duygusunu belirler.	1	0	1	0
Bağlamdan hareketle bilmediği kelime ve kelime gruplarının anlamını tahmin eder.	1	0	1	0
Yazdıklarını düzenler.	2	0	2	0
Metindeki iş ve işlem basamaklarını kavrar.	1	0	1	0
Çekim eklerinin işlevlerini ayrt eder.	2	0	2	0
Grafik, tablo ve çizelgeyle sunulan bilgileri yorumlar.	1	0	1	0
Metinle ilgili sorular sorar.	1	0	1	0
Medya metinlerini değerlendirir.	1	0	1	0
Fillerin anlam özelliklerini fark eder.	1	0	1	0
Görsellerle ilgili sorulan cevaplar.	2	1	1	50
Metinde ele alınan sorunlara farklı çözümler üretir.	1	1	0	100
Metindeki yardımcı fikirleri belirler.	2	1	1	50

Puan Türü	Puan	Genel Ort.	Dereceler				
			Snf	Kurum	İlçe	İl	Genel
LGS	191,873	285,480	27	301	729	6324	77727
Puanı Hesaplanan:			343	794	6705	82042	
Katılımlar:			32	345	800	6728	82312

Sözel (SOS)	S	D	Y	B%
SOSYAL BİLGİLER				
Osmanlı Devleti nin siyasi güç olarak ortaya çıkış sürecini ve bu süreci etkileyen faktörleri açıklar.	1	1	0	100
Medyanın sosyal değişim ve etkileşimdeki rolünü tartışır.	1	0	1	0
Osmanlı Devleti nin fetih siyasetini örnekler üzerinden analiz eder.	2	1	1	50
Bireysel ve toplumsal ilişkilerde olumlu iletişim yollarını kullanır.	1	1	0	100
Osmanlı Devleti nde islahat hareketleri sonucu ortaya çıkan kurumlardan hareketle toplumsal ve ekonomik değişimi açıklar.	1	0	1	0
Avrupa daki gelişmelerle bağlantılı olarak Osmanlı Devleti ni değişime zorlayan süreçleri kavrar.	1	1	0	100
Örnek incelemeler yoluyla geçmişten günümüze, yerleşmeyi etkileyen faktörler hakkında çıkarımlarda bulunur.	2	1	1	50
Osmanlı kültür, sanat ve estetik anlayışına örnekler verir.	1	0	1	0

Ders	Soru	Doğru	Yanlış	Net	Başarı %	Sınıf Ort.	Kurum Ort.	Genel Ort.
Türkçe	20	3	17	-2,67	-13	3,78	4,06	6,58
SOSYAL BİLGİLER	10	5	5	3,33	33	0,92	1,73	3,73
Din K.ve A.B.	10	6	4	4,67	47	2,67	3,47	5,03
İngilizce	10	1	9	-2,00	-20	1,92	2,09	3,55
Matematik	20	3	17	-2,67	-13	-0,21	1,20	3,03
Fen	20	6	14	1,33	7	4,58	3,55	6,80
Toplam:	90	24	66	2,00	2	13,66	16,10	28,74

Sözel (DİN)	S	D	Y	B%
Din K.ve A.B.				
Ahret hayatının aşamalarını açıklar.	2	1	1	50
Allah in (c.c.) adlı, merhametli ve affedici olması ile ahiret inancı arasında ilişki kurar.	1	1	0	100
İslam da hac ibadetinin önemini ayet ve hadisler ışığında yorumlar.	1	1	0	100
Haccın yapılışını özetler.	2	2	0	100
Kurban ibadetini İslam in yardımıyla ve dayanışmaya verdiği önem açısından değerlendirir.	1	0	1	0
Umre ibadeti ve önemini açıklar.	1	0	1	0
Nâs suresini okur, anlamını söyler.	1	1	0	100
Hız. İsmail in (a.s.) hayatını ana hatlarıyla tanıtır.	1	0	1	0

Soru No 12345678901234567890

Sözel (TÜR) BDaCbDabcbdbcdadbadc

Cevap Anh. B BDBDCBABBDCBDAADAB

Sözel (SOS) cdBCacDAdB

Cevap Anh. B AABCCADACB

Sözel (DİN) BDcAbbCABa

Cevap Anh. B BDBADCCABC

Sözel (İNG) dbcadBdbcc

Cevap Anh. B ACDCBBADAD

Sayısal (MAT) cbabbcdcacbaBdacDCac

Cevap Anh. B ACCDDAABBDBCCDADCD

Sayısal (FEN) bdAdbDCBCacbdcbddcA

Cevap Anh. B DAACDDCDBCABDDBABA

Sözel (İNG)	S	D	Y	B%
İngilizce				
Students will be able to understand short and simple texts on sports.	1	0	1	0
Students will be able to talk about past events with definite time.	1	0	1	0
Students will be able to write simple pieces to compare people.	1	0	1	0
Students will be able to understand a simple text about appearances, personalities, and comparisons including ex	1	0	1	0
Students will be able to recognize specific information in oral texts dealing with past events and dates.	1	1	0	100
Students will be able to describe past events and experiences.	1	0	1	0
Students will be able to talk about other people s appearances and personalities.	1	0	1	0
Students will be able to ask people questions about characteristics of wild animals.	1	0	1	0
Students will be able to ask questions related to the frequency of events.	1	0	1	0
Students will be able to spot the names of wild animals in simple texts.	1	0	1	0

Sayısal (MAT)	S	D	Y	B%
Matematik				
Tam sayılarla toplama ve çıkarma işlemlerini yapar, ilgili problemleri çözer.	3	0	3	0
Rasyonel sayılarla toplama ve çıkarma işlemlerini yapar.	1	0	1	0
Rasyonel sayılarla çarpma ve bölme işlemlerini yapar.	3	1	2	33
Bir doğal sayı ile bir cebirsel ifadeyi çarpır.	1	1	0	100
Sayı örüntülerinin kuralını harfle ifade eder, kuralı harfle ifade edilen örüntünün istenilen terimini bulur.	1	1	0	100
Tam sayıların kendileri ile tekrarlı çarpımını üslû nicelik olarak ifade eder.	1	0	1	100
Devirli olan ve olmayan ondalık gösterimleri rasyonel sayı olarak ifade eder.	2	0	2	0
Rasyonel sayıların kare ve küplerini hesaplar.	1	0	1	0
Cebirsel ifadelerle toplama ve çıkarma işlemlerini yapar.	1	0	1	0
Eşitliğin korunumu ilkesini anlar.	1	0	1	0
Rasyonel sayılarla çok adımlı işlemleri yapar.	1	0	1	0
Rasyonel sayılarla işlem yapmayı gerektiren problemleri çözer.	1	0	1	0
Tam sayılarla işlemler yapmayı gerektiren problemleri çözer.	1	0	1	0
Tam sayılarla çarpma ve bölme işlemlerini yapar.	2	0	2	0

Sayısal (FEN)	S	D	Y	B%
Fen				
Kinetik ve potansiyel enerji türlerinin birbirine dönüşümünden hareketle enerjinin korunduğu sonucunu çıkarır.	2	1	1	50
Fiziksel anlamda yapılan işin, uygulanan kuvvet ve alınan yolla ilişkili olduğunu açıklar.	2	0	2	0
Mayoz ve mitoz arasındaki farkları karşılaştırır.	1	0	1	0
Hücre-doku-organ-sistem-organizma ilişkisini açıklar.	1	0	1	0
Uzay kirliliğinin nedenlerini ifade ederek bu kirliliğin yol açabileceği olası sonuçları tahmin eder.	1	0	1	0
Kütle ve ağırlık kavramlarını karşılaştırır.	1	0	1	0
Geçmişten günümüze atom kavramı ile ilgili düşüncelerin nasıl değiştiğini sorgular.	1	0	1	0
Yıldız kavramını açıklar.	1	0	1	0
Enerjiyi iş kavramı ile ilişkilendirerek, kinetik ve potansiyel enerji olarak sınıflandırır.	2	1	1	50
Sürtünme kuvvetinin kinetik enerji üzerindeki etkisini örneklerle açıklar.	1	1	0	100
Atomun yapısını ve yapısındaki temel parçacıklarını söyler.	1	1	0	100
Hava veya su direncinin etkisini azaltmaya yönelik bir araç tasarlar.	1	1	0	100
Yer çekimini kütle çekimi olarak gök cisimleri temelinde açıklar.	2	0	2	0
Üreme ana hücrelerinde mayozun nasıl gerçekleştiğini model üzerinde gösterir.	1	0	1	0
Hayvan ve bitki hücrelerini, temel kısımları ve görevleri açısından karşılaştırır.	1	1	0	100
Mitozun canlılar için önemini açıklar.	1	0	1	0

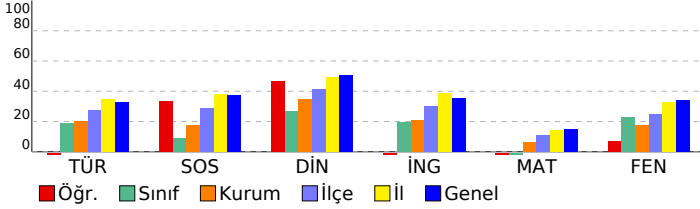

SINAV SONUÇ BELGESİ

2023- 7. SINIF GÜÇLENDİREN KURUMSAL DENEME -3

İSTANBUL / EYÜP / Eyüp Açık Kurs

DERSLERE GÖRE BAŞARI ANALİZİ

Öğrenci	Numara	Sınıf
ÜMMÜGÜLSÜM ALKIŞ	1195	7E

Sözel (TÜR)		S	D	Y	B%
Türkçe					
Okudukları ile ilgili çıkarımlarda bulunur.					
Metnin konusunu belirler.					
Metnin ana fikrini/ana duygusunu belirler.					
Bağlamdan hareketle bilmediği kelime ve kelime gruplarının anlamını tahmin eder.					
Yazdıklarını düzenler.					
Metindeki iş ve işlem basamaklarını kavrar.					
Çekim eklerinin işlevlerini ayrt eder.					
Grafik, tablo ve çizelgeyle sunulan bilgileri yorumlar.					
Metinle ilgili sorular sorar.					
Medya metinlerini değerlendirir.					
Filtrelerin anlam özelliklerini fark eder.					
Görsellerle ilgili sorulan cevaplar.					
Metinde ele alınan sorunlara farklı çözümler üretir.					
Metindeki yardımcı fikirleri belirler.					

Puan Türü	Puan	Genel Ort.	Dereceler				
			Snf	Kurum	İlçe	İl	Genel
LGS	▼ 266,000	285,480	10	108	352	3740	44528
Puanı Hesaplanan:			343	794	6705	82042	
Katılımlar:			32	345	800	6728	82312

Sözel (SOS)		S	D	Y	B%
SOSYAL BİLGİLER					
Osmanlı Devleti nin siyasi güç olarak ortaya çıkış sürecini ve bu süreci etkileyen faktörleri açıklar.					
Medyanın sosyal değişim ve etkileşimdeki rolünü tartışır.					
Osmanlı Devleti nin fetih siyasetini örnekler üzerinden analiz eder.					
Bireysel ve toplumsal ilişkilerde olumlu iletişim yollarını kullanır.					
Osmanlı Devleti nde islahat hareketleri sonucu ortaya çıkan kurumlardan hareketle toplumsal ve ekonomik değişimi tartışır.					
Avrupa daki gelişmelerle bağlantılı olarak Osmanlı Devleti ni değişime zorlayan süreçleri kavrar.					
Örnek incelemeler yoluyla geçmişten günümüze, yerleşmeyi etkileyen faktörler hakkında çıkarımlarda bulunur.					
Osmanlı kültür, sanat ve estetik anlayışına örnekler verir.					

Ders	Soru	Doğru	Yanlış	Net	Başarı %	Sınıf Ort.	Kurum Ort.	Genel Ort.
Türkçe	20	8	12	4,00	20	▲ 3,78	▼ 4,06	▼ 6,58
SOSYAL BİLGİLER	10	3	7	0,67	7	▼ 0,92	▼ 1,73	▼ 3,73
Din K.ve A.B.	10	7	3	6,00	60	▲ 2,67	▲ 3,47	▲ 5,03
İngilizce	10	4	6	2,00	20	▲ 1,92	▼ 2,09	▼ 3,55
Matematik	20	6	14	1,33	7	▲ -0,21	▲ 1,20	▼ 3,03
Fen	20	11	9	8,00	40	▲ 4,58	▲ 3,55	▲ 6,80
Toplam:	90	39	51	22,00	24	▲ 13,66	▲ 16,10	▼ 28,74

Sözel (DİN)		S	D	Y	B%
Din K.ve A.B.					
Ahiret hayatının aşamalarını açıklar.					
Allah in (c.c.) adli, merhametli ve affedicisi olması ile ahiret inancını arasında ilişki kurar.					
İslam da hac ibadetinin önemini ayet ve hadisler ışığında yorumlar.					
Hacın yapıldığını özetler.					
Kurban ibadetini İslam in yardımıyla ve dayanışmaya verdiği önem açısından değerlendirir.					
Umre ibadeti ve önemini açıklar.					
Nâs suresini okur, anlamını söyler.					
Hz. İsmail in (a.s.) hayatını ana hatlarıyla tanıtır.					

Soru No	12345678901234567890
Sözel (TÜR)	BDcCDaacBDbbccDdAabc
Cevap Anh.	BDBDCBABBCCABDAADAB
Sözel (SOS)	AcdbbAcDcCa
Cevap Anh.	AABCCADACB
Sözel (DİN)	BDBAaCcBbd
Cevap Anh.	BDBADCCABC
Sözel (İNG)	AbDCBacadb
Cevap Anh.	ACDCBBADAD
Sayısal (MAT)	AbdacdBaBccdcbbADcBa
Cevap Anh.	ACCDDAABBDBCCDADCD
Sayısal (FEN)	DAbaaDCdCbadaBcDBABb
Cevap Anh.	DAACDDCCBDCBABBDBABA

Sözel (İNG)		S	D	Y	B%
İngilizce					
Students will be able to understand short and simple texts on sports.					
Students will be able to talk about past events with definite time.					
Students will be able to write simple pieces to compare people.					
Students will be able to understand a simple text about appearances, personalities, and comparisons including ex...					
Students will be able to recognize specific information in oral texts dealing with past events and dates.					
Students will be able to describe past events and experiences.					
Students will be able to talk about other people s appearances and personalities.					
Students will be able to ask people questions about characteristics of wild animals.					
Students will be able to ask questions related to the frequency of events.					
Students will be able to spot the names of wild animals in simple texts.					

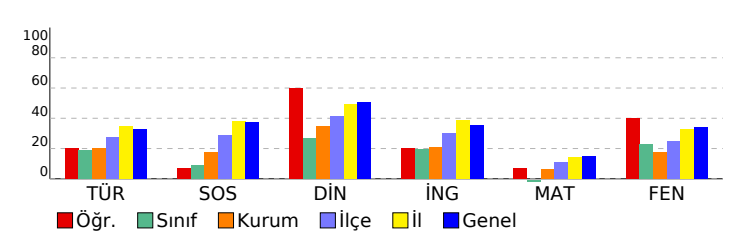

Sayısal (MAT)		S	D	Y	B%
Matematik					
Tam sayılarla toplama ve çıkarma işlemlerini yapar, ilgili problemleri çözer.					
Rasyonel sayılarla toplama ve çıkarma işlemlerini yapar.					
Rasyonel sayılarla çarpma ve bölme işlemlerini yapar.					
Bir doğal sayı ile bir cebirsel ifadeyi çarpır.					
Sayı örüntülerinin kuralını harfle ifade eder, kuralı harfle ifade edilen örüntünün istenilen terimini bulur.					
Tam sayıların kendileri ile tekrarlı çarpımını üslü nicelik olarak ifade eder.					
Devirli olan ve olmayan ondalık gösterimleri rasyonel sayı olarak ifade eder.					
Rasyonel sayıların kare ve köklerini hesaplar.					
Cebirsel ifadelerle toplama ve çıkarma işlemleri yapar.					
Eşitliğin korunumu ilkesini anlar.					
Rasyonel sayılarla çok adımlı işlemleri yapar.					
Rasyonel sayılarla işlem yapmayı gerektiren problemleri çözer.					
Tam sayılarla işlemler yapmayı gerektiren problemleri çözer.					
Tam sayılarla çarpma ve bölme işlemlerini yapar.					

Sayısal (FEN)		S	D	Y	B%
Fen					
Kinetik ve potansiyel enerji türlerinin birbirine dönüşümünden hareketle enerjinin korunduğu sonucunu çıkarır.					
Fiziksel anlamda yapılan işin, uygulanan kuvvet ve alınan yolla ilişkili olduğunu açıklar.					
Mayoz ve mitoz arasındaki farkları karşılaştırır.					
Hücre-doku-organ-sistem-organizma ilişkisini açıklar.					
Uzay kirliliğinin nedenlerini ifade ederek bu kirliliğin yol açabileceği olası sonuçları tahmin eder.					
Kütle ve ağırlık kavramlarını karşılaştırır.					
Geçmişten günümüze atom kavramını ile ilgili düşüncelerin nasıl değiştiğini sorgular.					
Yıldız kavramını açıklar.					
Enerjiyi iş kavramı ile ilişkilendirerek, kinetik ve potansiyel enerji olarak sınıflandırır.					
Sürtünme kuvvetinin kinetik enerji üzerindeki etkisini örneklerle açıklar.					
Atomun yapısını ve yapısındaki temel parçacıklarını söyler.					
Hava veya su direncinin etkisini azaltmaya yönelik bir araç tasarlar.					
Yer çekimini kütle çekimi olarak gök cisimleri temelinde açıklar.					
Üreme ana hücrelerinde mayozun nasıl gerçekleştiğini model üzerinde gösterir.					
Hayvan ve bitki hücrelerini, temel kısımları ve görevleri açısından karşılaştırır.					
Mitozun canlılar için önemini açıklar.					

SINAV SONUÇ BELGESİ

2023- 7. SINIF GÜÇLENDİREN KURUMSAL DENEME -3

İSTANBUL / EYÜP / Eyüp Açık Kurs

DERSLERE GÖRE BAŞARI ANALİZİ

Öğrenci	Numara	Sınıf
YAĞMUR TURAL	1196	7E

Sözel (TÜR)	S	D	Y	B%
Türkçe	3	1	2	33
Okudukları ile ilgili çıkarımlarda bulunur.	1	1	0	100
Metnin konusunu belirler.	1	1	0	100
Metnin ana fikrini/ana duygusunu belirler.	1	1	0	100
Bağlamdan hareketle bilmediği kelime ve kelime gruplarının anlamını tahmin eder.	1	0	1	0
Yazdıklarını düzenler.	2	0	2	0
Metindeki iş ve işlem basamaklarını kavrar.	1	0	1	0
Çekim eklerinin işlevlerini ayrt eder.	2	0	2	0
Grafik, tablo ve çizelgeyle sunulan bilgileri yorumlar.	1	0	1	0
Metinle ilgili sorular sorar.	1	0	1	0
Medya metinlerini değerlendirir.	1	0	1	0
Fillerin anlam özelliklerini fark eder.	1	0	1	0
Görsellerle ilgili sorulan cevaplar.	2	0	2	0
Metinde ele alınan sorunlara farklı çözümler üretir.	1	0	1	0
Metindeki yardımcı fikirleri belirler.	2	1	1	50

Puan Türü	Puan	Genel Ort.	Dereceler				
			Snf	Kurum	İlçe	İl	Genel
LGS	▼ 173,612	285,480	32	335	783	6609	81250
Puanı Hesaplanan:			343	794	6705	82042	
Katılımlar:			32	345	800	6728	82312

Sözel (SOS)	S	D	Y	B%
SOSYAL BİLGİLER	1	0	1	0
Osmanlı Devleti nin siyasi güç olarak ortaya çıkış sürecini ve bu süreci etkileyen faktörleri açıklar.	1	0	1	0
Medyanın sosyal değişim ve etkileşimdeki rolünü tartışır.	1	0	1	0
Osmanlı Devleti nin fetih siyasetini örnekler üzerinden analiz eder.	2	1	1	50
Bireysel ve toplumsal ilişkilerde olumlu iletişim yollarını kullanır.	1	0	1	0
Osmanlı Devleti nde islahat hareketleri sonucu ortaya çıkan kurumlardan hareketle toplumsal ve ekonomik değişimi açıklar.	1	0	1	0
Avrupa daki gelişmelerle bağlantılı olarak Osmanlı Devleti ni değişime zorlayan süreçleri kavrar.	1	0	1	0
Örnek incelemeler yoluyla geçmişten günümüze, yerleşmeyi etkileyen faktörler hakkında çıkarımlarda bulunur.	2	1	1	50
Osmanlı kültür, sanat ve estetik anlayışına örnekler verir.	1	0	1	0

Ders	Soru	Doğru	Yanlış	Net	Başarı %	Sınıf Ort.	Kurum Ort.	Genel Ort.
Türkçe	20	4	16	-1,33	-7	▼ 3,78	▼ 4,06	▼ 6,58
SOSYAL BİLGİLER	10	2	8	-0,67	-7	▼ 0,92	▼ 1,73	▼ 3,73
Din K.ve A.B.	10	1	9	-2,00	-20	▼ 2,67	▼ 3,47	▼ 5,03
İngilizce	10	4	6	2,00	20	▲ 1,92	▼ 2,09	▼ 3,55
Matematik	20	2	18	-4,00	-20	▼ -0,21	▼ 1,20	▼ 3,03
Fen	20	5	15	0,00	0	▼ 4,58	▼ 3,55	▼ 6,80
Toplam:	90	18	72	-6,00	-7	▼ 13,66	▼ 16,10	▼ 28,74

Sözel (DİN)	S	D	Y	B%
Din K.ve A.B.	2	0	2	0
Ahiret hayatının aşamalarını açıklar.	1	0	1	0
Allah ın (c.c.) adlı, merhametli ve affedici olması ile ahiret inancı arasında ilişki kurar.	1	0	1	0
İslam da hac ibadetinin önemini ayet ve hadisler ışığında yorumlar.	1	0	1	0
Haccın yapılışını özetler.	2	0	2	0
Kurban ibadetini İslam ın yardımıyla ve dayanışmaya verdiği önem açısından değerlendirir.	1	1	0	100
Umre ibadeti ve önemini açıklar.	1	0	1	0
Nâs suresini okur, anlamını söyler.	1	0	1	0
Hız. İsmail ın (a.s.) hayatını ana hatlarıyla tanıtır.	1	0	1	0

Soru No	12345678901234567890
Sözel (TÜR)	dDcacbdbcabbcDabcDAB
Cevap Anh.	BDBDCBABBDCBDAADAB

Sözel (İNG)	S	D	Y	B%
İngilizce	1	1	0	100
Students will be able to understand short and simple texts on sports.	1	0	1	0
Students will be able to talk about past events with definite time.	1	0	1	0
Students will be able to write simple pieces to compare people.	1	0	1	0
Students will be able to understand a simple text about appearances, personalities, and comparisons including ex	1	1	0	100
Students will be able to recognize specific information in oral texts dealing with past events and dates.	1	0	1	0
Students will be able to describe past events and experiences.	1	1	0	100
Students will be able to talk about other people s appearances and personalities.	1	0	1	0
Students will be able to ask people questions about characteristics of wild animals.	1	0	1	0
Students will be able to ask questions related to the frequency of events.	1	0	1	0
Students will be able to spot the names of wild animals in simple texts.	1	1	0	100

Sözel (SOS)	dcBadAcbda
Cevap Anh.	AABCCADACB
Sözel (DİN)	acdbaCdbca
Cevap Anh.	BDBADCCABC

Sayısal (MAT)	S	D	Y	B%
Matematik	3	1	2	33
Tam sayılarla toplama ve çıkarma işlemlerini yapar, ilgili problemleri çözer.	1	0	1	0
Rasyonel sayılarla toplama ve çıkarma işlemlerini yapar.	1	0	1	0
Rasyonel sayılarla çarpma ve bölme işlemlerini yapar.	3	1	2	33
Bir doğal sayı ile bir cebirsel ifadeyi çarpır.	1	0	1	0
Sayı örüntülerinin kuralını harfle ifade eder, kuralı harfle ifade edilen örüntünün istenilen terimini bulur.	1	0	1	0
Tam sayıların kendileri ile tekrarlı çarpımını üslü nicelik olarak ifade eder.	1	0	1	0
Devirli olan ve olmayan ondalık gösterimleri rasyonel sayı olarak ifade eder.	2	0	2	0
Rasyonel sayıların kare ve köklerini hesaplar.	1	0	1	0
Cebirsel ifadelerle toplama ve çıkarma işlemleri yapar.	1	0	1	0
Eşitliğin korunumu ilkesini anlar.	1	0	1	0
Rasyonel sayılarla çok adımlı işlemleri yapar.	1	0	1	0
Rasyonel sayılarla işlem yapmayı gerektiren problemleri çözer.	1	0	1	0
Tam sayılarla işlemler yapmayı gerektiren problemleri çözer.	1	0	1	0
Tam sayılarla çarpma ve bölme işlemlerini yapar.	2	0	2	0

Sözel (İNG)	AacdBaAcBd
Cevap Anh.	ACDCBBADAD
Sayısal (MAT)	ddbbacbdacbdacCbdaCbd
Cevap Anh.	ACCDDAABBDBCCDADCD

Sayısal (FEN)	S	D	Y	B%
Fen	2	0	2	0
Kinetik ve potansiyel enerji türlerinin birbirine dönüşümünden hareketle enerjinin bulunduğu sonucunu çıkarır.	2	0	2	0
Fiziksel anlamda yapılan işin, uygulanan kuvvet ve alınan yolla ilişkili olduğunu açıklar.	2	0	2	0
Mayoz ve mitoz arasındaki farkları karşılaştırır.	1	0	1	100
Hücre-doku-organ-sistem-organizma ilişkisini açıklar.	1	0	1	0
Uzay kirliliğinin nedenlerini ifade ederek bu kirliliğin yol açabileceği olası sonuçları tahmin eder.	1	0	1	0
Kütle ve ağırlık kavramlarını karşılaştırır.	1	0	1	0
Geçmişten günümüze atom kavramı ile ilgili düşüncelerin nasıl değiştiğini sorgular.	1	1	0	100
Yıldız kavramını açıklar.	1	1	0	100
Enerjiyi iş kavramı ile ilişkilendirerek, kinetik ve potansiyel enerji olarak sınıflandırır.	2	1	1	50
Sürtünme kuvvetinin kinetik enerji üzerindeki etkisini örneklerle açıklar.	1	0	1	0
Atomun yapısını ve yapısındaki temel parçacıkları söyler.	1	0	1	0
Hava veya su direncinin etkisini azaltmaya yönelik bir araç tasarlar.	1	0	1	0
Yer çekimini kütle çekimi olarak gök cisimleri temelinde açıklar.	2	0	2	0
Üreme ana hücrelerinde mayozun nasıl gerçekleştiğini model üzerinde gösterir.	1	1	0	100
Hayvan ve bitki hücrelerini, temel kısımları ve görevleri açısından karşılaştırır.	1	0	1	0
Mitozun canlılar için önemini açıklar.	1	0	1	0

Sayısal (FEN)	cdCbacbdDaCAdacBdac
Cevap Anh.	DAACDDCBCBDBDDBABA

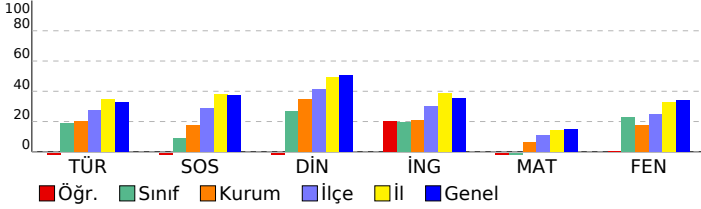

SINAV SONUÇ BELGESİ							2023- 7. SINIF GÜÇLENDİREN KURUMSAL DENEME -3							
İSTANBUL / EYÜP / Eyüp Açık Kurs							DERSLERE GÖRE BAŞARI ANALİZİ							
Öğrenci				Numara		Sınıf								
YAKUP SEYREK				1185		7E								
Puan Türü	Puan	Genel Ort.	Dereceler											
			Snf	Kurum	İlçe	İl	Genel							
LGS	▼ 230,005	285,480	17	198	532	5073	60357							
Puanı Hesaplanan:			343	794	6705	82042								
Katılımlar:			32	345	800	6728	82312							

Ders	Soru	Doğru	Yanlış	Net	Başarı %	Sınıf Ort.	Kurum Ort.	Genel Ort.
Türkçe	20	7	13	2,67	13	▼ 3,78	▼ 4,06	▼ 6,58
SOSYAL BİLGİLER	10	6	4	4,67	47	▲ 0,92	▲ 1,73	▲ 3,73
Din K.ve A.B.	10	2	8	-0,67	-7	▼ 2,67	▼ 3,47	▼ 5,03
İngilizce	10	3	7	0,67	7	▼ 1,92	▼ 2,09	▼ 3,55
Matematik	20	3	17	-2,67	-13	▼ -0,21	▼ 1,20	▼ 3,03
Fen	20	10	10	6,67	33	▲ 4,58	▲ 3,55	▼ 6,80
Toplam:	90	31	59	11,33	13	▼ 13,66	▼ 16,10	▼ 28,74

Soru No	12345678901234567890
Sözel (TÜR)	BdbAacBcdBaBbaCdaccd
Cevap Anh.	A BADAADBACCCBABCDCBDB
Sözel (SOS)	BaAadCCdAA
Cevap Anh.	A BCADACCBA
Sözel (DİN)	dBAbacbacd
Cevap Anh.	A CBACCDABDB
Sözel (İNG)	DAcbacbadA
Cevap Anh.	A DADABBCCDA
Sayısal (MAT)	AbCaccaaBbbcabdcababc
Cevap Anh.	A ADCDADCBBADBBAAADCCCA
Sayısal (FEN)	baAcaDBACBaaBbbcaAAD
Cevap Anh.	A ABABDBACBDCBCDDCAAD

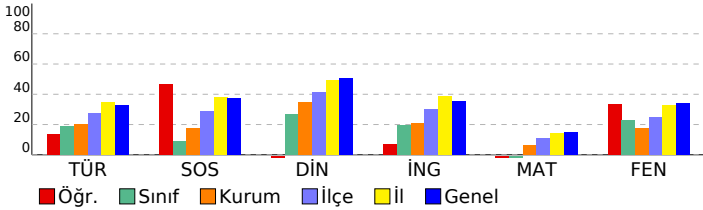

Sözel (TÜR)	S	D	Y	B%
Türkçe	3	2	1	67
Okudukları ile ilgili çıkarımlarda bulunur.	1	0	1	0
Metnin konusunu belirler.	1	0	1	0
Metnin ana fikrini/ana duygusunu belirler.	1	0	1	0
Bağlamdan hareketle bilmediği kelime ve kelime gruplarının anlamını tahmin eder.	1	1	0	100
Yazdıklarını düzenler.	2	2	0	100
Metindeki iş ve işlem basamaklarını kavrar.	1	0	1	0
Çekim eklerinin işlevlerini ayrt eder.	2	0	2	0
Grafik, tablo ve çizelgeyle sunulan bilgileri yorumlar.	1	0	1	0
Metinle ilgili sorular sorar.	1	0	1	0
Medya metinlerini değerlendirir.	1	0	1	0
Fillerin anlam özelliklerini fark eder.	1	1	0	100
Görsellerle ilgili sorulan cevaplar.	2	1	1	50
Metinde ele alınan sorunlara farklı çözümler üretir.	1	0	1	0
Metindeki yardımcı fikirleri belirler.	2	0	2	0

Sözel (SOS)	S	D	Y	B%
SOSYAL BİLGİLER	1	1	0	100
Osmanlı Devleti nin siyasi güç olarak ortaya çıkış sürecini ve bu süreci etkileyen faktörleri açıklar.	1	1	0	100
Medyanın sosyal değişim ve etkileşimdeki rolünü tartışır.	1	0	1	0
Osmanlı Devleti nin fetih siyasetini örnekler üzerinden analiz eder.	2	1	1	50
Bireysel ve toplumsal ilişkilerde olumlu iletişim yollarını kullanır.	1	0	1	0
Osmanlı Devleti nde islahat hareketleri sonucu ortaya çıkan kurumlardan hareketle toplumsal ve ekonomik değişimi tartışır.	1	1	0	100
Avrupa daki gelişmelerle bağlantılı olarak Osmanlı Devleti ni değişime zorlayan süreçleri kavrar.	1	1	0	100
Örnek incelemeler yoluyla geçmişten günümüze, yerleşmeyi etkileyen faktörler hakkında çıkarımlarda bulunur.	2	1	1	50
Osmanlı kültür, sanat ve estetik anlayışına örnekler verir.	1	1	0	100

Sözel (DİN)	S	D	Y	B%
Din K.ve A.B.	2	0	2	0
Ahiret hayatının aşamalarını açıklar.	1	1	0	100
Allah ın (c.c.) adlı, merhametli ve affedici olması ile ahiret inancı arasında ilişki kurar.	1	1	0	100
İslam da hac ibadetinin önemini ayet ve hadisler ışığında yorumlar.	1	1	0	100
Haccın yapıldığını özetler.	2	0	2	0
Kurban ibadetini İslam ın yardımıyla ve dayanışmaya verdiği önem açısından değerlendirir.	1	0	1	0
Umre ibadeti ve önemini açıklar.	1	0	1	0
Nâs suresini okur, anlamını söyler.	1	0	1	0
Hz. İsmail in (a.s.) hayatını ana hatlarıyla tanıtır.	1	0	1	0

Sözel (İNG)	S	D	Y	B%
İngilizce	1	1	0	100
Students will be able to understand short and simple texts on sports.	1	1	0	100
Students will be able to talk about past events with definite time.	1	1	0	100
Students will be able to write simple pieces to compare people.	1	0	1	0
Students will be able to understand a simple text about appearances, personalities, and comparisons including ex	1	0	1	0
Students will be able to recognize specific information in oral texts dealing with past events and dates.	1	0	1	0
Students will be able to describe past events and experiences.	1	0	1	0
Students will be able to talk about other people s appearances and personalities.	1	0	1	0
Students will be able to ask people questions about characteristics of wild animals.	1	0	1	0
Students will be able to ask questions related to the frequency of events.	1	0	1	0
Students will be able to spot the names of wild animals in simple texts.	1	1	0	100

Sayısal (MAT)	S	D	Y	B%
Matematik	3	1	2	33
Tam sayılarla toplama ve çıkarma işlemlerini yapar, ilgili problemleri çözer.	1	0	1	0
Rasyonel sayılarla toplama ve çıkarma işlemlerini yapar.	3	1	2	33
Rasyonel sayılarla çarpma ve bölme işlemlerini yapar.	1	0	1	0
Bir doğal sayı ile bir cebirsel ifadeyi çarpır.	1	0	1	0
Sayı örüntülerinin kuralını harfle ifade eder, kuralı harfle ifade edilen örüntünün istenilen terimini bulur.	1	0	1	0
Tam sayıların kendileri ile tekrarlı çarpımını üslü nicelik olarak ifade eder.	1	0	1	0
Devirli olan ve olmayan ondalık gösterimleri rasyonel sayı olarak ifade eder.	2	1	1	50
Rasyonel sayıların kare ve köklerini hesaplar.	1	0	1	0
Cebirsel ifadelerle toplama ve çıkarma işlemleri yapar.	1	0	1	0
Eşitliğin korunumu ilkesini anlar.	1	0	1	0
Rasyonel sayılarla çok adımlı işlemleri yapar.	1	0	1	0
Rasyonel sayılarla işlem yapmayı gerektiren problemleri çözer.	1	0	1	0
Tam sayılarla işlemler yapmayı gerektiren problemleri çözer.	1	0	1	0
Tam sayılarla çarpma ve bölme işlemlerini yapar.	2	0	2	0

Sayısal (FEN)	S	D	Y	B%
Fen	2	1	1	50
Kinetik ve potansiyel enerji türlerinin birbirine dönüşümünden hareketle enerjinin korunduğu sonucunu çıkarır.	2	1	1	50
Fiziksel anlamda yapılan işin, uygulanan kuvvet ve alınan yolla ilişkili olduğunu açıklar.	1	0	1	0
Mayoz ve mitoz arasındaki farkları karşılaştırır.	1	0	1	0
Hücre-doku-organ-sistem-organizma ilişkisini açıklar.	1	0	1	0
Uzay kirliliğinin nedenlerini ifade ederek bu kirliliğin yol açabileceği olası sonuçları tahmin eder.	1	1	0	100
Kütle ve ağırlık kavramlarını karşılaştırır.	1	1	0	100
Geçmişten günümüze atom kavramı ile ilgili düşüncelerin nasıl değiştiğini sorgular.	1	1	0	100
Yıldız kavramını açıklar.	1	1	0	100
Enerjiyi iş kavramı ile ilişkilendirerek, kinetik ve potansiyel enerji olarak sınıflandırır.	2	0	2	0
Sürtünme kuvvetinin kinetik enerji üzerindeki etkisini örneklerle açıklar.	1	0	1	0
Atomun yapısını ve yapısındaki temel parçacıklarını söyler.	1	1	0	100
Hava veya su direncinin etkisini azaltmaya yönelik bir araç tasarlar.	1	0	1	0
Yer çekimini kütle çekimi olarak gök cisimleri temelinde açıklar.	2	1	1	50
Üreme ana hücrelerinde mayozun nasıl gerçekleştiğini model üzerinde gösterir.	1	0	1	0
Hayvan ve bitki hücrelerini, temel kısımları ve görevleri açısından karşılaştırır.	1	1	0	100
Mitozun canlılar için önemini açıklar.	1	1	0	100

SINAV SONUÇ BELGESİ

2023- 7. SINIF GÜÇLENDİREN KURUMSAL DENEME -3

İSTANBUL / EYÜP / Eyüp Açık Kurs

DERSLERE GÖRE BAŞARI ANALİZİ

Öğrenci	Numara	Sınıf
YAREN TURAL	1201	7E

Sözel (TÜR)	S	D	Y	B%
Türkçe	3	2	1	67
Okudukları ile ilgili çıkarımlarda bulunur.	1	0	1	0
Metnin konusunu belirler.	1	1	0	0
Metnin ana fikrini/ana duygusunu belirler.	1	1	0	100
Bağlamdan hareketle bilmediği kelime ve kelime gruplarının anlamını tahmin eder.	1	1	0	100
Yazdıklarını düzenler.	2	1	1	50
Metindeki iş ve işlem basamaklarını kavrar.	1	0	1	0
Çekim eklerinin işlevlerini ayrt eder.	2	0	2	0
Grafik, tablo ve çizelgeyle sunulan bilgileri yorumlar.	1	0	1	0
Metinle ilgili sorular sorar.	1	0	1	0
Medya metinlerini değerlendirir.	1	0	1	0
Fillerin anlam özelliklerini fark eder.	1	0	1	0
Görsellerle ilgili sorulan cevaplar.	2	0	2	0
Metinde ele alınan sorunlara farklı çözümler üretir.	1	0	1	0
Metindeki yardımcı fikirleri belirler.	2	0	2	0

Puan Türü	Puan	Genel Ort.	Dereceler				
			Snf	Kurum	İlçe	İl	Genel
LGS	179,197	285,480	30	324	768	6536	80578
Puanı Hesaplanan:			343	794	6705	82042	
Katılımlar:			32	345	800	6728	82312

Sözel (SOS)	S	D	Y	B%
SOSYAL BİLGİLER	2	1	1	50
Osmanlı Devleti nin siyasi güç olarak ortaya çıkış sürecini ve bu süreci etkileyen faktörleri açıklar.	1	0	1	0
Medyanın sosyal değişim ve etkileşimdeki rolünü tartışır.	1	0	1	0
Osmanlı Devleti nin fetih siyasetini örnekler üzerinden analiz eder.	2	1	1	50
Bireysel ve toplumsal ilişkilerde olumlu iletişim yollarını kullanır.	1	0	1	0
Osmanlı Devleti nde islahat hareketleri sonucu ortaya çıkan kurumlardan hareketle toplumsal ve ekonomik değişimi açıklar.	1	0	1	0
Avrupa daki gelişmelerle bağlantılı olarak Osmanlı Devleti ni değişime zorlayan süreçleri kavrar.	1	0	1	0
Örnek incelemeler yoluyla geçmişten günümüze, yerleşmeyi etkileyen faktörler hakkında çıkarımlarda bulunur.	2	1	1	50
Osmanlı kültür, sanat ve estetik anlayışına örnekler verir.	1	0	1	0

Ders	Soru	Doğru	Yanlış	Net	Başarı %	Sınıf Ort.	Kurum Ort.	Genel Ort.
Türkçe	20	5	15	0,00	0	3,78	4,06	6,58
SOSYAL BİLGİLER	10	2	8	-0,67	-7	0,92	1,73	3,73
Din K.ve A.B.	10	3	7	0,67	7	2,67	3,47	5,03
İngilizce	10	2	8	-0,67	-7	1,92	2,09	3,55
Matematik	20	2	18	-4,00	-20	-0,21	1,20	3,03
Fen	20	5	15	0,00	0	4,58	3,55	6,80
Toplam:	90	19	71	-4,67	-5	13,66	16,10	28,74

Sözel (DİN)	S	D	Y	B%
Din K.ve A.B.	2	1	1	50
Ahret hayatının aşamalarını açıklar.	2	1	1	50
Allah ın (c.c.) adlı, merhametli ve affedicisi olması ile ahiret inancı arasında ilişki kurar.	1	1	0	100
İslam da hac ibadetinin önemini ayet ve hadisler ışığında yorumlar.	1	0	1	0
Haccın yapılışını özetler.	2	0	2	0
Kurban ibadetini İslam ın yardımıyla ve dayanışmaya verdiği önem açısından değerlendirir.	1	0	1	0
Umre ibadeti ve önemini açıklar.	1	0	1	0
Nâs suresini okur, anlamını söyler.	1	1	0	100
Hız. İsmail ın (a.s.) hayatını ana hatlarıyla tanıtır.	1	0	1	0

Soru No 12345678901234567890

Sözel (TÜR) BcDAdccAdabBbabcaaad

Cevap Anh. A BADAADBACCDBABCDDB

Sözel (SOS) aaAbddaBcc

Cevap Anh. A BCADACCBA

Sözel (DİN) CBdobbAaba

Cevap Anh. A CBACCDABDB

Sözel (İNG) cAacBabcac

Cevap Anh. A DADABBCDCA

Sayısal (MAT) ccbbcbaddcbadbcDbddA

Cevap Anh. A ADCDADCBADBBAAADCCCA

Sayısal (FEN) AabcacaACabCcbaabbAa

Cevap Anh. A ABABDDBACBDCBCDDCAAD

Sözel (İNG)	S	D	Y	B%
İngilizce	1	0	1	0
Students will be able to understand short and simple texts on sports.	1	0	1	0
Students will be able to talk about past events with definite time.	1	1	0	100
Students will be able to write simple pieces to compare people.	1	0	1	0
Students will be able to understand a simple text about appearances, personalities, and comparisons including ex	1	0	1	0
Students will be able to recognize specific information in oral texts dealing with past events and dates.	1	1	0	100
Students will be able to describe past events and experiences.	1	0	1	0
Students will be able to talk about other people s appearances and personalities.	1	0	1	0
Students will be able to ask people questions about characteristics of wild animals.	1	0	1	0
Students will be able to ask questions related to the frequency of events.	1	0	1	0
Students will be able to spot the names of wild animals in simple texts.	1	0	1	0

Sayısal (MAT)	S	D	Y	B%
Matematik	3	0	3	0
Tam sayılarla toplama ve çıkarma işlemlerini yapar, ilgili problemleri çözer.	1	0	1	0
Rasyonel sayılarla toplama ve çıkarma işlemlerini yapar.	1	0	1	0
Rasyonel sayılarla çarpma ve bölme işlemlerini yapar.	3	0	3	0
Bir doğal sayı ile bir cebirsel ifadeyi çarpır.	1	0	1	0
Sayı örüntülerinin kuralını harfle ifade eder, kuralı harfle ifade edilen örüntünün istenilen terimini bulur.	1	0	1	0
Tam sayıların kendileri ile tekrarlı çarpımını üslü nicelik olarak ifade eder.	1	0	1	0
Devirli olan ve olmayan ondalık gösterimleri rasyonel sayı olarak ifade eder.	2	0	2	0
Rasyonel sayıların kare ve köklerini hesaplar.	1	0	1	0
Cebirsel ifadelerle toplama ve çıkarma işlemleri yapar.	1	0	1	0
Eşitliğin korunumu ilkesini anlar.	1	0	1	0
Rasyonel sayılarla çok adımlı işlemleri yapar.	1	0	1	0
Rasyonel sayılarla işlem yapmayı gerektiren problemleri çözer.	1	0	1	0
Tam sayılarla işlemler yapmayı gerektiren problemleri çözer.	1	1	0	100
Tam sayılarla çarpma ve bölme işlemlerini yapar.	2	1	1	50

Sayısal (FEN)	S	D	Y	B%
Fen	2	1	1	50
Kinetik ve potansiyel enerji türlerinin birbirine dönüşümünden hareketle enerjinin bulunduğu sonucunu çıkarır.	2	1	1	50
Fiziksel anlamda yapılan işin, uygulanan kuvvet ve alınan yolla ilişkili olduğunu açıklar.	2	0	2	0
Mayoz ve mitoz arasındaki farkları karşılaştırır.	1	0	1	0
Hücre-doku-organ-sistem-organizma ilişkisini açıklar.	1	0	1	0
Uzay kirliliğinin nedenlerini ifade ederek bu kirliliğin yol açabileceği olası sonuçları tahmin eder.	1	0	1	0
Kütle ve ağırlık kavramlarını karşılaştırır.	1	0	1	0
Geçmişten günümüze atom kavramı ile ilgili düşüncelerin nasıl değiştiğini sorgular.	1	1	0	100
Yıldız kavramını açıklar.	1	1	0	100
Enerjiyi iş kavramı ile ilişkilendirerek, kinetik ve potansiyel enerji olarak sınıflandırır.	2	0	2	0
Sürtünme kuvvetinin kinetik enerji üzerindeki etkisini örneklerle açıklar.	1	1	0	100
Atomun yapısını ve yapısındaki temel parçacıklarını söyler.	1	0	1	0
Hava veya su direncinin etkisini azaltmaya yönelik bir araç tasarlar.	1	0	1	0
Yer çekimini kütle çekimi olarak gök cisimleri temelinde açıklar.	2	1	1	50
Üreme ana hücrelerinde mayozun nasıl gerçekleştiğini model üzerinde gösterir.	1	0	1	0
Hayvan ve bitki hücrelerini, temel kısımları ve görevleri açısından karşılaştırır.	1	0	1	0
Mitozun canlılar için önemini açıklar.	1	0	1	0

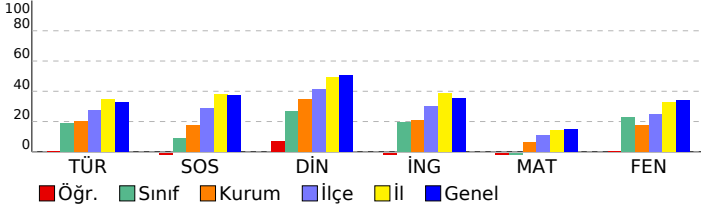

SINAV SONUÇ BELGESİ

2023- 7. SINIF GÜÇLENDİREN KURUMSAL DENEME -3

İSTANBUL / EYÜP / Eyüp Açık Kurs

DERSLERE GÖRE BAŞARI ANALİZİ

Öğrenci	Numara	Sınıf
YUSUF ORAL	1172	7E

Sözel (TÜR)	S	D	Y	B%
Türkçe	3	1	2	33
Okudukları ile ilgili çıkarımlarda bulunur.	1	1	0	100
Metnin konusunu belirler.	1	0	1	0
Metnin ana fikrini/ana duygusunu belirler.	1	0	1	0
Bağlamdan hareketle bilmediği kelime ve kelime gruplarının anlamını tahmin eder.	1	1	0	100
Yazdıklarını düzenler.	2	0	2	0
Metindeki iş ve işlem basamaklarını kavrar.	1	0	1	0
Çekim eklerinin işlevlerini ayrt eder.	2	2	0	100
Grafik, tablo ve çizelgeyle sunulan bilgileri yorumlar.	1	1	0	100
Metinle ilgili sorular sorar.	1	1	0	100
Medya metinlerini değerlendirir.	1	1	0	100
Fillerin anlam özelliklerini fark eder.	1	1	0	100
Görsellerle ilgili sorulan cevaplar.	2	2	0	100
Metinde ele alınan sorunlara farklı çözümler üretir.	1	0	1	0
Metindeki yardımcı fikirleri belirler.	2	1	1	50

Puan Türü	Puan	Genel Ort.	Dereceler				
			Snf	Kurum	İlçe	İl	Genel
LGS	▼ 258,087	285,480	13	124	386	3996	47742
Puanı Hesaplanan:			343	794	6705	82042	
Katılımlar:			32	345	800	6728	82312

Sözel (SOS)	S	D	Y	B%
SOSYAL BİLGİLER	2	1	1	50
Osmanlı Devleti nin siyasi güç olarak ortaya çıkış sürecini ve bu süreci etkileyen faktörleri açıklar.	1	0	1	0
Medyanın sosyal değişim ve etkileşimdeki rolünü tartışır.	1	0	1	0
Osmanlı Devleti nin fetih siyasetini örnekler üzerinden analiz eder.	2	1	1	50
Bireysel ve toplumsal ilişkilerde olumlu iletişim yollarını kullanır.	1	0	1	0
Osmanlı Devleti nde islahat hareketleri sonucu ortaya çıkan kurumlardan hareketle toplumsal ve ekonomik değişimi tartışır.	1	0	1	0
Avrupa daki gelişmelerle bağlantılı olarak Osmanlı Devleti ni değişime zorlayan süreçleri kavrar.	1	0	1	0
Örnek incelemeler yoluyla geçmişten günümüze, yerleşmeyi etkileyen faktörler hakkında çıkarımlarda bulunur.	2	1	1	50
Osmanlı kültür, sanat ve estetik anlayışına örnekler verir.	1	0	1	0

Ders	Soru	Doğru	Yanlış	Net	Başarı %	Sınıf Ort.	Kurum Ort.	Genel Ort.
Türkçe	20	12	8	9,33	47	▲ 3,78	▲ 4,06	▲ 6,58
SOSYAL BİLGİLER	10	2	8	-0,67	-7	▼ 0,92	▼ 1,73	▼ 3,73
Din K.ve A.B.	10	4	6	2,00	20	▼ 2,67	▼ 3,47	▼ 5,03
İngilizce	10	4	6	2,00	20	▲ 1,92	▼ 2,09	▼ 3,55
Matematik	20	6	14	1,33	7	▲ -0,21	▲ 1,20	▼ 3,03
Fen	20	7	13	2,67	13	▼ 4,58	▼ 3,55	▼ 6,80
Toplam:	90	35	55	16,67	19	▲ 13,66	▲ 16,10	▼ 28,74

Sözel (DİN)	S	D	Y	B%
Din K.ve A.B.	2	0	2	0
Ahret hayatının aşamalarını açıklar.	2	0	2	0
Allah ın (c.c.) adlı, merhametli ve affedici olması ile ahiret inancı arasında ilişki kurar.	1	1	0	100
İslam da hac ibadetinin önemini ayet ve hadisler ışığında yorumlar.	1	1	0	100
Haccın yapılışını özetler.	2	1	1	50
Kurban ibadetini İslam ın yardımıyla ve dayanışmaya verdiği önem açısından değerlendirir.	1	0	1	0
Umre ibadeti ve önemini açıklar.	1	1	0	100
Nâs suresini okur, anlamını söyler.	1	0	1	0
Hız. İsmail ın (a.s.) hayatını ana hatlarıyla tanıtır.	1	0	1	0

Soru No	12345678901234567890
Sözel (TÜR)	BDcaDCBAAdCCbBadAbAc
Cevap Anh.	BDBDCBAbDCCABDAADAB

Sözel (İNG)	S	D	Y	B%
İngilizce	1	0	1	0
Students will be able to understand short and simple texts on sports.	1	0	1	0
Students will be able to talk about past events with definite time.	1	0	1	0
Students will be able to write simple pieces to compare people.	1	0	1	0
Students will be able to understand a simple text about appearances, personalities, and comparisons including ex	1	1	0	100
Students will be able to recognize specific information in oral texts dealing with past events and dates.	1	0	1	0
Students will be able to describe past events and experiences.	1	0	1	0
Students will be able to talk about other people s appearances and personalities.	1	0	1	0
Students will be able to ask people questions about characteristics of wild animals.	1	1	0	100
Students will be able to ask questions related to the frequency of events.	1	1	0	100
Students will be able to spot the names of wild animals in simple texts.	1	1	0	100

Sözel (SOS)	dcBdbAcbda
Cevap Anh.	AAABCCADACB

Sözel (FEN)	S	D	Y	B%
Matematik	3	1	2	33
Tam sayılarla toplama ve çıkarma işlemlerini yapar, ilgili problemleri çözer.	1	1	0	100
Rasyonel sayılarla toplama ve çıkarma işlemlerini yapar.	1	1	0	100
Rasyonel sayılarla çarpma ve bölme işlemlerini yapar.	3	1	2	33
Bir doğal sayı ile bir cebirsel ifadeyi çarpır.	1	0	1	0
Sayı örüntülerinin kuralını harfle ifade eder, kuralı harfle ifade edilen örüntünün istenilen terimini bulur.	1	0	1	0
Tam sayıların kendileri ile tekrarlı çarpımını üslü nicelik olarak ifade eder.	1	1	0	100
Devirli olan ve olmayan ondalık gösterimleri rasyonel sayı olarak ifade eder.	2	1	1	50
Rasyonel sayıların kare ve köklerini hesaplar.	1	0	1	0
Cebirsel ifadelerle toplama ve çıkarma işlemleri yapar.	1	0	1	0
Eşitliğin korunumu ilkesini anlar.	1	0	1	0
Rasyonel sayılarla çok adımlı işlemleri yapar.	1	0	1	0
Rasyonel sayılarla işlem yapmayı gerektiren problemleri çözer.	1	1	0	100
Tam sayılarla işlemler yapmayı gerektiren problemleri çözer.	1	0	1	0
Tam sayılarla çarpma ve bölme işlemlerini yapar.	2	0	2	0

Sözel (DİN)	dcddDbcABd
Cevap Anh.	BDBADCCABC

Sözel (FEN)	S	D	Y	B%
Fen	2	1	1	50
Kinetik ve potansiyel enerji türlerinin birbirine dönüşümünden hareketle enerjinin bulunduğu sonucunu çıkarır.	2	1	1	50
Fiziksel anlamda yapılan işin, uygulanan kuvvet ve alınan yolla ilişkili olduğunu açıklar.	2	0	2	0
Mayoz ve mitoz arasındaki farkları karşılaştırır.	1	0	1	0
Hücre-doku-organ-sistem-organizma ilişkisini açıklar.	1	0	1	0
Uzay kirliliğinin nedenlerini ifade ederek bu kirliliğin yol açabileceği olası sonuçları tahmin eder.	1	1	0	100
Kütle ve ağırlık kavramlarını karşılaştırır.	1	1	0	100
Geçmişten günümüze atom kavramı ile ilgili düşüncelerin nasıl değiştiğini sorgular.	1	1	0	100
Yıldız kavramını açıklar.	1	0	1	0
Enerjiyi iş kavramı ile ilişkilendirerek, kinetik ve potansiyel enerji olarak sınıflandırır.	2	0	2	0
Sürtünme kuvvetinin kinetik enerji üzerindeki etkisini örneklerle açıklar.	1	1	0	100
Atomun yapısını ve yapısındaki temel parçacıklarını söyler.	1	1	0	100
Hava veya su direncinin etkisini azaltmaya yönelik bir araç tasarlar.	1	0	1	0
Yer çekimini kütle çekimi olarak gök cisimleri temelinde açıklar.	2	1	1	50
Üreme ana hücrelerinde mayozun nasıl gerçekleştiğini model üzerinde gösterir.	1	0	1	0
Hayvan ve bitki hücrelerini, temel kısımları ve görevleri açısından karşılaştırır.	1	0	1	0
Mitozun canlılar için önemini açıklar.	1	0	1	0

Sözel (İNG)	ACDbcaAbda
Cevap Anh.	ACDCBBADAD

Sayısal (MAT)	cbaDcAbdaacBBaDcabDc
Cevap Anh.	ACCDDAABBDBCCDADCDCA

Sayısal (FEN)	cAbdacbBCbdaABDcdcaA
Cevap Anh.	DAACDDCBCBDBDBABA

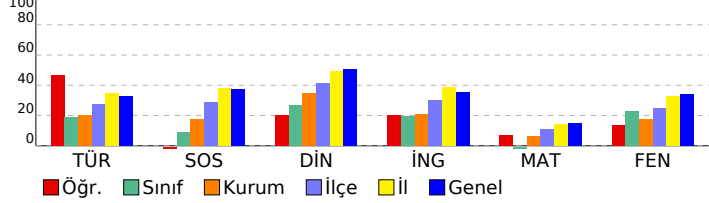

SINAV SONUÇ BELGESİ

İSTANBUL / EYÜP / Eyüp Açık Kurs

Öğrenci	Numara	Sınıf
YUSUF SUMELİ	1208	7E

Puan Türü	Puan	Genel Ort.	Dereceler				
			Snf	Kurum	İlçe	İl	Genel
LGS	▼ 218,631	285,480	18	226	597	5493	65934
Puanı Hesaplanan:			343	794	6705	82042	
Katılımlar:			32	345	800	6728	82312

Ders	Soru	Doğru	Yanlış	Net	Başarı %	Sınıf Ort.	Kurum Ort.	Genel Ort.
Türkçe	20	8	12	4,00	20	▲ 3,78	▼ 4,06	▼ 6,58
SOSYAL BİLGİLER	10	1	9	-2,00	-20	▼ 0,92	▼ 1,73	▼ 3,73
Din K.ve A.B.	10	4	6	2,00	20	▼ 2,67	▼ 3,47	▼ 5,03
İngilizce	10	0	10	-3,33	-33	▼ 1,92	▼ 2,09	▼ 3,55
Matematik	20	4	16	-1,33	-7	▼ -0,21	▼ 1,20	▼ 3,03
Fen	20	8	12	4,00	20	▼ 4,58	▲ 3,55	▼ 6,80
Toplam:	90	25	65	3,33	4	▼ 13,66	▼ 16,10	▼ 28,74

Soru No	12345678901234567890
Sözel (TÜR)	BADAcAcbCbacdbCdaB
Cevap Anh.	A BADAADBACCBABCCDBDB
Sözel (SOS)	aCdbcbadbcb
Cevap Anh.	A BCADACCBA
Sözel (DİN)	dBdCCacBbd
Cevap Anh.	A CBACCDABDB
Sözel (İNG)	acbdcaacbd
Cevap Anh.	A DADABBCCDA
Sayısal (MAT)	AcDdbcaCbdaBcdbabdac
Cevap Anh.	A ADCDADCBBADBBAAADCCCA
Sayısal (FEN)	ABAcDbcAdBadaCbaCdbb
Cevap Anh.	A ABABDDBACBDCBCDDCAAD

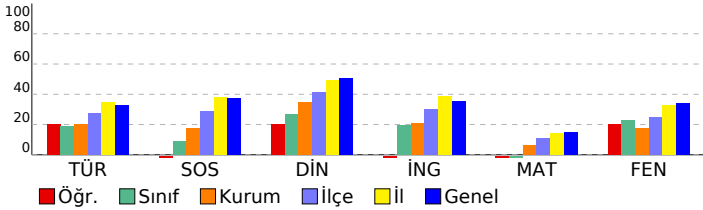

2023- 7. SINIF GÜÇLENDİREN KURUMSAL DENEME -3

DERSLERE GÖRE BAŞARI ANALİZİ

Sözel (TÜR)		S	D	Y	B%
Türkçe					
Okudukları ile ilgili çıkarımlarda bulunur.		3	2	1	67
Metnin konusunu belirler.		1	1	0	100
Metnin ana fikrini/ana duygusunu belirler.		1	1	0	100
Bağlamdan hareketle bilmediği kelime ve kelime gruplarının anlamını tahmin eder.		1	1	0	100
Yazdıklarını düzenler.		2	0	2	0
Metindeki iş ve işlem basamaklarını kavrar.		1	0	1	0
Çekim eklerinin işlevlerini ayrt eder.		2	0	2	0
Grafik, tablo ve çizelgeyle sunulan bilgileri yorumlar.		1	1	0	100
Metinle ilgili sorular sorar.		1	0	1	0
Medya metinlerini değerlendirir.		1	0	1	0
Fillerin anlam özelliklerini fark eder.		1	0	1	0
Görsellerle ilgili sorulan cevaplar.		2	1	1	50
Metinde ele alınan sorunlara farklı çözümler üretir.		1	1	0	100
Metindeki yardımcı fikirleri belirler.		2	0	2	0

Sözel (SOS)		S	D	Y	B%
SOSYAL BİLGİLER					
Osmanlı Devleti nin siyasi güç olarak ortaya çıkış sürecini ve bu süreci etkileyen faktörleri açıklar.		1	0	1	0
Medyanın sosyal değişim ve etkileşimdeki rolünü tartışır.		1	1	0	100
Osmanlı Devleti nin fetih siyasetini örnekler üzerinden analiz eder.		2	0	2	0
Bireysel ve toplumsal ilişkilerde olumlu iletişim yollarını kullanır.		1	0	1	0
Osmanlı Devleti nde islahat hareketleri sonucu ortaya çıkan kurumlardan hareketle toplumsal ve ekonomik değişimi tartışır.		1	0	1	0
Avrupa daki gelişmelerle bağlantılı olarak Osmanlı Devleti ni değişime zorlayan süreçleri kavrar.		1	0	1	0
Örnek incelemeler yoluyla geçmişten günümüze, yerleşmeyi etkileyen faktörler hakkında çıkarımlarda bulunur.		2	0	2	0
Osmanlı kültür, sanat ve estetik anlayışına örnekler verir.		1	0	1	0

Sözel (DİN)		S	D	Y	B%
Din K.ve A.B.					
Ahiret hayatının aşamalarını açıklar.		2	0	2	0
Allah ın (c.c.) adli, merhametli ve affedicisi olması ile ahiret inancı arasında ilişki kurar.		1	1	0	100
İslam da hac ibadetinin önemini ayet ve hadisler ışığında yorumlar.		1	0	1	0
Haccın yapılışını özetler.		2	1	1	50
Kurban ibadetini İslam ın yardımıyla ve dayanışmaya verdiği önem açısından değerlendirir.		1	1	0	100
Umre ibadeti ve önemini açıklar.		1	0	1	0
Nâs suresini okur, anlamını söyler.		1	0	1	0
Hz. İsmail in (a.s.) hayatını ana hatlarıyla tanıtır.		1	1	0	100

Sözel (İNG)		S	D	Y	B%
İngilizce					
Students will be able to understand short and simple texts on sports.		1	0	1	0
Students will be able to talk about past events with definite time.		1	0	1	0
Students will be able to write simple pieces to compare people.		1	0	1	0
Students will be able to understand a simple text about appearances, personalities, and comparisons including ex...		1	0	1	0
Students will be able to recognize specific information in oral texts dealing with past events and dates.		1	0	1	0
Students will be able to describe past events and experiences.		1	0	1	0
Students will be able to talk about other people s appearances and personalities.		1	0	1	0
Students will be able to ask people questions about characteristics of wild animals.		1	0	1	0
Students will be able to ask questions related to the frequency of events.		1	0	1	0
Students will be able to spot the names of wild animals in simple texts.		1	0	1	0

Sayısal (MAT)		S	D	Y	B%
Matematik					
Tam sayılarla toplama ve çıkarma işlemlerini yapar, ilgili problemleri çözer.		3	1	2	33
Rasyonel sayılarla toplama ve çıkarma işlemlerini yapar.		1	0	1	0
Rasyonel sayılarla çarpma ve bölme işlemlerini yapar.		3	0	3	0
Bir doğal sayı ile bir cebirsel ifadeyi çarpır.		1	1	0	100
Sayı örüntülerinin kuralını harfle ifade eder, kuralı harfle ifade edilen örüntünün istenilen terimini bulur.		1	1	0	0
Tam sayıların kendileri ile tekrarlı çarpımını üslü nicelik olarak ifade eder.		1	0	1	0
Devirli olan ve olmayan ondalık gösterimleri rasyonel sayı olarak ifade eder.		2	1	1	50
Rasyonel sayıların kare ve köklerini hesaplar.		1	0	1	0
Cebirsel ifadelerle toplama ve çıkarma işlemleri yapar.		1	0	1	0
Eşitliğin korunumu ilkesini anlar.		1	1	0	100
Rasyonel sayılarla çok adımlı işlemleri yapar.		1	0	1	0
Rasyonel sayılarla işlem yapmayı gerektiren problemleri çözer.		1	0	1	0
Tam sayılarla işlemler yapmayı gerektiren problemleri çözer.		1	0	1	0
Tam sayılarla çarpma ve bölme işlemlerini yapar.		2	0	2	0

Sayısal (FEN)		S	D	Y	B%
Fen					
Kinetik ve potansiyel enerji türlerinin birbirine dönüşümünden hareketle enerjinin korunduğu sonucunu çıkarır.		2	2	0	100
Fiziksel anlamda yapılan işin, uygulanan kuvvet ve alınan yolla ilişkili olduğunu açıklar.		2	2	0	100
Mayoz ve mitoz arasındaki farkları karşılaştırır.		1	0	1	0
Hücre-doku-organ-sistem-organizma ilişkisini açıklar.		1	1	0	100
Uzay kirliliğinin nedenlerini ifade ederek bu kirliliğin yol açabileceği olası sonuçları tahmin eder.		1	0	1	0
Kütle ve ağırlık kavramlarını karşılaştırır.		1	0	1	0
Geçmişten günümüze atom kavramı ile ilgili düşüncelerin nasıl değiştiğini sorgular.		1	1	0	100
Yıldız kavramını açıklar.		1	0	1	0
Enerjiyi iş kavramı ile ilişkilendirerek, kinetik ve potansiyel enerji olarak sınıflandırır.		2	1	1	50
Sürtünme kuvvetinin kinetik enerji üzerindeki etkisini örneklerle açıklar.		1	0	1	0
Atomun yapısını ve yapısındaki temel parçacıkları söyler.		1	0	1	0
Hava veya su direncinin etkisini azaltmaya yönelik bir araç tasarlar.		1	0	1	0
Yer çekimini kütle çekimi olarak gök cisimleri temelinde açıklar.		2	0	2	0
Üreme ana hücrelerinde mayozun nasıl gerçekleştiğini model üzerinde gösterir.		1	1	0	100
Hayvan ve bitki hücrelerini, temel kısımları ve görevleri açısından karşılaştırır.		1	0	1	0
Mitozun canlılar için önemini açıklar.		1	0	1	0

SINAV SONUÇ BELGESİ

2023- 7. SINIF GÜÇLENDİREN KURUMSAL DENEME -3

İSTANBUL / EYÜP / Eyüp Açık Kurs

DERSLERE GÖRE BAŞARI ANALİZİ

Öğrenci	Numara	Sınıf
ZEYNEP YILDIZ	1249	7E

Sözel (TÜR)	S	D	Y	B%
Türkçe				
Okudukları ile ilgili çıkarımlarda bulunur.	3	3	0	100
Metnin konusunu belirler.	1	1	0	100
Metnin ana fikrini/ana duygusunu belirler.	1	0	0	0
Bağlamdan hareketle bilmediği kelime ve kelime gruplarının anlamını tahmin eder.	1	1	0	100
Yazdıklarını düzenler.	2	0	2	0
Metindeki iş ve işlem basamaklarını kavrar.	1	0	1	0
Çekim eklerinin işlevlerini ayrt eder.	2	0	2	0
Grafik, tablo ve çizelgeyle sunulan bilgileri yorumlar.	1	0	1	0
Metinle ilgili sorular sorar.	1	0	1	0
Medya metinlerini değerlendirir.	1	1	0	100
Fillerin anlam özelliklerini fark eder.	1	1	0	100
Görsellerle ilgili sorulan cevaplar.	2	2	0	100
Metinde ele alınan sorunlara farklı çözümler üretir.	1	1	0	100
Metindeki yardımcı fikirleri belirler.	2	1	0	50

Puan Türü	Puan	Genel Ort.	Dereceler				
			Snf	Kurum	İlçe	İl	Genel
LGS	▲ 313,638	285,480	3	42	179	2251	27374
Puanı Hesaplanan:			343	794	6705	82042	
Katılımlar:			32	345	800	6728	82312

Sözel (SOS)	S	D	Y	B%
SOSYAL BİLGİLER				
Osmanlı Devleti nin siyasi güç olarak ortaya çıkış sürecini ve bu süreci etkileyen faktörleri açıklar.	1	0	0	0
Medyanın sosyal değişim ve etkileşimdeki rolünü tartışır.	1	0	0	0
Osmanlı Devleti nin fetih siyasetini örnekler üzerinden analiz eder.	2	0	0	0
Bireysel ve toplumsal ilişkilerde olumlu iletişim yollarını kullanır.	1	0	1	0
Osmanlı Devleti nde islahat hareketleri sonucu ortaya çıkan kurumlardan hareketle toplumsal ve ekonomik değişimi tartışır.	1	0	0	0
Avrupa daki gelişmelerle bağlantılı olarak Osmanlı Devleti ni değişime zorlayan süreçleri kavrar.	1	0	0	0
Örnek incelemeler yoluyla geçmişten günümüze, yerleşmeyi etkileyen faktörler hakkında çıkarımlarda bulunur.	2	0	1	0
Osmanlı kültür, sanat ve estetik anlayışına örnekler verir.	1	0	0	0

Ders	Soru	Doğru	Yanlış	Net	Başarı %	Sınıf Ort.	Kurum Ort.	Genel Ort.
Türkçe	20	11	7	8,67	43	▲ 3,78	▲ 4,06	▲ 6,58
SOSYAL BİLGİLER	10	0	2	-0,67	-7	▼ 0,92	▼ 1,73	▼ 3,73
Din K.ve A.B.	10	6	2	5,33	53	▲ 2,67	▲ 3,47	▲ 5,03
İngilizce	10	3	0	3,00	30	▲ 1,92	▲ 2,09	▼ 3,55
Matematik	20	2	1	1,67	8	▲ -0,21	▲ 1,20	▼ 3,03
Fen	20	17	3	16,00	80	▲ 4,58	▲ 3,55	▲ 6,80
Toplam:	90	39	15	34,00	38	▲ 13,66	▲ 16,10	▲ 28,74

Sözel (DİN)	S	D	Y	B%
Din K.ve A.B.				
Ahiret hayatının aşamalarını açıklar.	2	0	1	0
Allah in (c.c.) adli, merhametli ve affedicisi olması ile ahiret inancını arasında ilişki kurar.	1	1	0	100
İslam da hac ibadetinin önemini ayet ve hadisler ışığında yorumlar.	1	1	0	100
Haccın yapıldığını özetler.	2	1	1	50
Kurban ibadetini İslam in yardımıyla ve dayanışmaya verdiği önem açısından değerlendirir.	1	1	0	100
Umre ibadeti ve önemini açıklar.	1	1	0	100
Nâs suresini okur, anlamını söyler.	1	0	0	0
Hız. İsmail in (a.s.) hayatını ana hatlarıyla tanıtır.	1	1	0	100

Soru No	12345678901234567890
Sözel (TÜR)	BD CDCBddbbdABbcA AB
Cevap Anh.	B BDBCDCBABBCCABDAADAB

Sözel (İNG)	S	D	Y	B%
İngilizce				
Students will be able to understand short and simple texts on sports.	1	0	0	0
Students will be able to talk about past events with definite time.	1	1	0	100
Students will be able to write simple pieces to compare people.	1	1	0	100
Students will be able to understand a simple text about appearances, personalities, and comparisons including ex...	1	0	0	0
Students will be able to recognize specific information in oral texts dealing with past events and dates.	1	0	0	0
Students will be able to describe past events and experiences.	1	0	0	0
Students will be able to talk about other people s appearances and personalities.	1	0	0	0
Students will be able to ask people questions about characteristics of wild animals.	1	0	0	0
Students will be able to ask questions related to the frequency of events.	1	0	0	0
Students will be able to spot the names of wild animals in simple texts.	1	1	0	100

Sözel (SOS)	d a
Cevap Anh.	B AABCCADACB

Sayısal (MAT)	S	D	Y	B%
Matematik				
Tam sayılarla toplama ve çıkarma işlemlerini yapar, ilgili problemleri çözer.	3	0	1	0
Rasyonel sayılarla toplama ve çıkarma işlemlerini yapar.	1	0	0	0
Rasyonel sayılarla çarpma ve bölme işlemlerini yapar.	3	0	0	0
Bir doğal sayı ile bir cebirsel ifadeyi çarpır.	1	0	0	0
Sayı örüntülerinin kuralını harfle ifade eder, kuralı harfle ifade edilen örüntünün istenilen terimini bulur.	1	1	0	100
Tam sayıların kendileri ile tekrarlı çarpımını üslü nicelik olarak ifade eder.	1	0	0	0
Devirli olan ve olmayan ondalık gösterimleri rasyonel sayı olarak ifade eder.	2	0	0	0
Rasyonel sayıların kare ve köklerini hesaplar.	1	0	0	0
Cebirsel ifadelerle toplama ve çıkarma işlemleri yapar.	1	0	0	0
Eşitliğin korunumu ilkesini anlar.	1	0	0	0
Rasyonel sayılarla çok adımlı işlemleri yapar.	1	0	0	0
Rasyonel sayılarla işlem yapmayı gerektiren problemleri çözer.	1	0	0	0
Tam sayılarla işlemler yapmayı gerektiren problemleri çözer.	1	0	0	0
Tam sayılarla çarpma ve bölme işlemlerini yapar.	2	1	0	50

Sözel (DİN)	B B DCbABa
Cevap Anh.	B BDBADCCABC

Sayısal (FEN)	S	D	Y	B%
Fen				
Kinetik ve potansiyel enerji türlerinin birbirine dönüşümünden hareketle enerjinin korunduğu sonucunu çıkarır.	2	2	0	100
Fiziksel anlamda yapılan işin, uygulanan kuvvet ve alınan yolla ilişkili olduğunu açıklar.	2	2	0	100
Mayoz ve mitoz arasındaki farkları karşılaştırır.	1	0	1	0
Hücre-doku-organ-sistem-organizma ilişkisini açıklar.	1	1	0	100
Uzay kirliliğinin nedenlerini ifade ederek bu kirliliğin yol açabileceği olası sonuçları tahmin eder.	1	1	0	100
Kütle ve ağırlık kavramlarını karşılaştırır.	1	1	0	100
Geçmişten günümüze atom kavramı ile ilgili düşüncelerin nasıl değiştiğini sorgular.	1	1	0	100
Yıldız kavramını açıklar.	1	1	0	100
Enerjiyi iş kavramı ile ilişkilendirerek, kinetik ve potansiyel enerji olarak sınıflandırır.	2	2	0	100
Sürtünme kuvvetinin kinetik enerji üzerindeki etkisini örneklerle açıklar.	1	0	1	0
Atomun yapısını ve yapısındaki temel parçacıklarını söyler.	1	1	0	100
Hava veya su direncinin etkisini azaltmaya yönelik bir araç tasarlar.	1	1	0	100
Yer çekimini kütle çekimi olarak gök cisimleri temelinde açıklar.	2	2	0	100
Üreme ana hücrelerinde mayozun nasıl gerçekleştiğini model üzerinde gösterir.	1	1	0	100
Hayvan ve bitki hücrelerini, temel kısımları ve görevleri açısından karşılaştırır.	1	0	1	0
Mitozun canlılar için önemini açıklar.	1	1	0	100

Sayısal (MAT)	A a A
Cevap Anh.	B ACCDDAABBDBCCDADCCDA

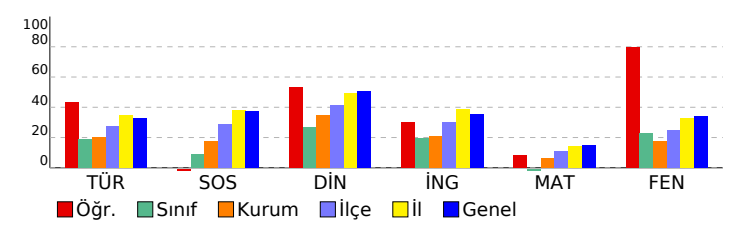

Sayısal (FEN)	DAbCDDCBaDBCABDDcABA
Cevap Anh.	B DAACDDCCBDCBACBDBBABA

SINAV SONUÇ BELGESİ

2023- 7. SINIF GÜÇLENDİREN KURUMSAL DENEME -3

İSTANBUL / EYÜP / Eyüp Açık Kurs

DERSLERE GÖRE BAŞARI ANALİZİ

Öğrenci	Numara	Sınıf
AHMET ABBUDE	1600	7F

Sözel (TÜR)	S	D	Y	B%
Türkçe	3	0	3	0
Okudukları ile ilgili çıkarımlarda bulunur.	1	0	1	0
Metnin konusunu belirler.	1	0	1	0
Metnin ana fikrini/ana duygusunu belirler.	1	0	1	0
Bağlamdan hareketle bilmediği kelime ve kelime gruplarının anlamını tahmin eder.	1	1	0	100
Yazdıklarını düzenler.	2	0	1	0
Metindeki iş ve işlem basamaklarını kavrar.	1	0	1	0
Çekim eklerinin işlevlerini ayrt eder.	2	1	1	50
Grafik, tablo ve çizelgeyle sunulan bilgileri yorumlar.	1	0	1	0
Metinle ilgili sorular sorar.	1	1	0	100
Medya metinlerini değerlendirir.	1	1	0	100
Fillerin anlam özelliklerini fark eder.	1	0	1	0
Görsellerle ilgili sorulan cevaplar.	2	0	2	0
Metinde ele alınan sorunlara farklı çözümler üretir.	1	1	0	100
Metindeki yardımcı fikirleri belirler.	2	0	2	0

Puan Türü	Puan	Genel Ort.	Dereceler				
			Snf	Kurum	İlçe	İl	Genel
LGS	▼ 213,974	285,480	23	230	609	5661	68375
Puanı Hesaplanan:			343	794	6705	82042	
Katılımlar:			35	345	800	6728	82312

Sözel (SOS)	S	D	Y	B%
SOSYAL BİLGİLER	1	0	1	0
Osmanlı Devleti nin siyasi güç olarak ortaya çıkış sürecini ve bu süreci etkileyen faktörleri açıklar.	1	0	1	0
Medyanın sosyal değişim ve etkileşimdeki rolünü tartışır.	1	1	0	100
Osmanlı Devleti nin fetih siyasetini örnekler üzerinden analiz eder.	2	0	2	0
Bireysel ve toplumsal ilişkilerde olumlu iletişim yollarını kullanır.	1	0	1	0
Osmanlı Devleti nde islahat hareketleri sonucu ortaya çıkan kurumlardan hareketle toplumsal ve ekonomik değişim Avrupa daki gelişmelerle bağlantılı olarak Osmanlı Devleti ni değişime zorlayan süreçleri kavrar.	1	1	0	100
Örnek incelemeler yoluyla geçmişten günümüze, yerleşmeyi etkileyen faktörler hakkında çıkarımlarda bulunur.	2	1	1	50
Osmanlı kültür, sanat ve estetik anlayışına örnekler verir.	1	0	1	0

Ders	Soru	Doğru	Yanlış	Net	Başarı %	Sınıf Ort.	Kurum Ort.	Genel Ort.
Türkçe	20	5	14	0,33	2	▼ 4,33	▼ 4,06	▼ 6,58
SOSYAL BİLGİLER	10	3	7	0,67	7	▼ 0,69	▼ 1,73	▼ 3,73
Din K.ve A.B.	10	1	9	-2,00	-20	▼ 2,28	▼ 3,47	▼ 5,03
İngilizce	10	5	5	3,33	33	▲ 1,02	▲ 2,09	▼ 3,55
Matematik	20	8	12	4,00	20	▲ 0,39	▲ 1,20	▲ 3,03
Fen	20	3	17	-2,67	-13	▼ 2,46	▼ 3,55	▼ 6,80
Toplam:	90	25	64	3,67	4	▼ 11,16	▼ 16,10	▼ 28,74

Sözel (DİN)	S	D	Y	B%
Din K.ve A.B.	2	1	1	50
Ahret hayatının aşamalarını açıklar.	1	0	1	0
Allah in (c.c.) adlı, merhametli ve affedicisi olması ile ahiret inancını arasında ilişki kurar.	1	0	1	0
İslam da hac ibadetinin önemini ayet ve hadisler ışığında yorumlar.	1	0	1	0
Haccın yapılışını özetler.	2	0	2	0
Kurban ibadetini İslam in yardımıyla ve dayanışmaya verdiği önem açısından değerlendirir.	1	0	1	0
Urmeye ibadet ve önemini açıklar.	1	0	1	0
Nâs suresini okur, anlamını söyler.	1	0	1	0
Hız. İsmail in (a.s.) hayatını ana hatlarıyla tanıtır.	1	0	1	0

Soru No	12345678901234567890
Sözel (TÜR)	cadCabBA bdCbcaAacd
Cevap Anh.	B BDBCDCBABBCCABDAADAB

Sözel (İNG)	S	D	Y	B%
İngilizce	1	1	0	100
Students will be able to understand short and simple texts on sports.	1	1	0	100
Students will be able to talk about past events with definite time.	1	0	1	0
Students will be able to write simple pieces to compare people.	1	0	1	0
Students will be able to understand a simple text about appearances, personalities, and comparisons including ex	1	0	1	0
Students will be able to recognize specific information in oral texts dealing with past events and dates.	1	0	1	0
Students will be able to describe past events and experiences.	1	1	0	100
Students will be able to talk about other people s appearances and personalities.	1	1	0	100
Students will be able to ask people questions about characteristics of wild animals.	1	1	0	100
Students will be able to ask questions related to the frequency of events.	1	0	1	0
Students will be able to spot the names of wild animals in simple texts.	1	1	0	100

Sözel (SOS)	AbcdCbabCd
Cevap Anh.	B AABCCADACB
Sözel (DİN)	abcdabbdcC
Cevap Anh.	B BDBADCCABC

Sözel (MAT)	S	D	Y	B%
Matematik	3	1	2	33
Tam sayılarla toplama ve çıkarma işlemlerini yapar, ilgili problemleri çözer.	1	0	1	0
Rasyonel sayılarla toplama ve çıkarma işlemlerini yapar.	1	0	1	0
Rasyonel sayılarla çarpma ve bölme işlemlerini yapar.	3	2	1	67
Bir doğal sayı ile bir cebirsel ifadeyi çarpır.	1	0	1	0
Sayı örüntülerinin kuralını harfle ifade eder, kuralı harfle ifade edilen örüntünün istenilen terimini bulur.	1	0	1	0
Tam sayıların kendileri ile tekrarlı çarpımını üslü nicelik olarak ifade eder.	1	1	0	100
Devirli olan ve olmayan ondalık gösterimleri rasyonel sayı olarak ifade eder.	2	1	1	50
Rasyonel sayıların kare ve köklerini hesaplar.	1	1	0	100
Cebirsel ifadelerle toplama ve çıkarma işlemlerini yapar.	1	0	1	0
Eşitliğin korunumu ilkesini anlar.	1	0	1	0
Rasyonel sayılarla çok adımlı işlemleri yapar.	1	0	1	0
Rasyonel sayılarla işlem yapmayı gerektiren problemleri çözer.	1	1	0	100
Tam sayılarla işlemler yapmayı gerektiren problemleri çözer.	1	1	0	100
Tam sayılarla çarpma ve bölme işlemlerini yapar.	2	0	2	0

Sözel (İNG)	AbDCBbaCd
Cevap Anh.	B ACDCBBADAD
Sayısal (MAT)	dCdDacBdbAaBCbdcBbd
Cevap Anh.	B ACCDDAABBDBCCDADCDCA

Sayısal (FEN)	S	D	Y	B%
Fen	2	0	2	0
Kinetik ve potansiyel enerji türlerinin birbirine dönüşümünden hareketle enerjinin korunduğu sonucunu çıkarır.	2	0	2	0
Fiziksel anlamda yapılan işin, uygulanan kuvvet ve alınan yolla ilişkili olduğunu açıklar.	2	0	2	0
Mayoz ve mitoz arasındaki farkları karşılaştırır.	1	0	1	0
Hücre-doku-organ-sistem-organizma ilişkisini açıklar.	1	0	1	0
Uzay kirliliğinin nedenlerini ifade ederek bu kirliliğin yol açabileceği olası sonuçları tahmin eder.	1	0	1	0
Kütle ve ağırlık kavramlarını karşılaştırır.	1	1	0	100
Geçmişten günümüze atom kavramı ile ilgili düşüncelerin nasıl değiştiğini sorgular.	1	0	1	0
Yıldız kavramını açıklar.	1	0	1	0
Enerjiyi iş kavramı ile ilişkilendirerek, kinetik ve potansiyel enerji olarak sınıflandırır.	2	0	2	0
Sürtünme kuvvetinin kinetik enerji üzerindeki etkisini örneklerle açıklar.	1	1	0	100
Atomun yapısını ve yapısındaki temel parçacıklarını söyler.	1	1	0	100
Hava veya su direncinin etkisini azaltmaya yönelik bir araç tasarlar.	1	0	1	0
Yer çekimini kütle çekimi olarak gök cisimleri temelinde açıklar.	2	0	2	0
Üreme ana hücrelerinde mayozun nasıl gerçekleştiğini model üzerinde gösterir.	1	0	1	0
Hayvan ve bitki hücrelerini, temel kısımları ve görevleri açısından karşılaştırır.	1	0	1	0
Mitozun canlılar için önemini açıklar.	1	0	1	0

Sayısal (FEN)	abcdcbaBcbcbBabcbcb
Cevap Anh.	B DAACDDCCBDCBACBDBBABA

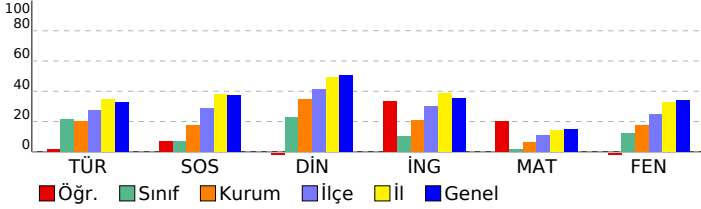

SINAV SONUÇ BELGESİ

2023- 7. SINIF GÜÇLENDİREN KURUMSAL DENEME -3

İSTANBUL / EYÜP / Eyüp Açık Kurs

DERSLERE GÖRE BAŞARI ANALİZİ

Öğrenci	Numara	Sınıf
ALİ BATUK	1550	7F

Sözel (TÜR)				
Türkçe	S	D	Y	B%
Okudukları ile ilgili çıkarımlarda bulunur.	3	0	2	0
Metnin konusunu belirler.	1	0	1	0
Metnin ana fikrin/ana duygusunu belirler.	1	0	1	0
Bağlamdan hareketle bilmediği kelime ve kelime gruplarının anlamını tahmin eder.	1	0	1	100
Yazdıklarını düzenler.	2	0	2	0
Metindeki iş ve işlem basamaklarını kavrar.	1	0	1	100
Çekim eklerinin işlevlerini ayrt eder.	2	0	2	0
Grafik, tablo ve çizelgeyle sunulan bilgileri yorumlar.	1	0	1	0
Metinle ilgili sorular sorar.	1	0	1	0
Medya metinlerini değerlendirir.	1	1	0	100
Fillerin anlam özelliklerini fark eder.	1	0	1	0
Görsellerle ilgili sorulan cevaplar.	2	0	2	0
Metinde ele alınan sorunlara farklı çözümler üretir.	1	0	1	0
Metindeki yardımcı fikirleri belirler.	2	0	2	0

Puan Türü	Puan	Genel Ort.	Dereceler				
			Snf	Kurum	İlçe	İl	Genel
LGS	▼ 183,044	285,480	35	317	755	6472	79868
Puanı Hesaplanan:			343	794	6705	82042	
Katılımlar:			35	345	800	6728	82312

Sözel (SOS)				
SOSYAL BİLGİLER	S	D	Y	B%
Osmanlı Devleti nin siyasi güç olarak ortaya çıkış sürecini ve bu süreci etkileyen faktörleri açıklar.	1	1	0	100
Medyanın sosyal değişim ve etkileşimdeki rolünü tartışır.	1	1	0	100
Osmanlı Devleti nin fetih siyasetini örnekler üzerinden analiz eder.	2	1	1	50
Bireysel ve toplumsal ilişkilerde olumlu iletişim yollarını kullanır.	1	0	1	0
Osmanlı Devleti nde islahat hareketleri sonucu ortaya çıkan kurumlardan hareketle toplumsal ve ekonomik değişimi tartışır.	1	0	1	0
Avrupa daki gelişmelerle bağlantılı olarak Osmanlı Devleti ni değişime zorlayan süreçleri kavrar.	1	0	1	0
Örnek incelemeler yoluyla geçmişten günümüze, yerleşmeyi etkileyen faktörler hakkında çıkarımlarda bulunur.	2	0	2	0
Osmanlı kültür, sanat ve estetik anlayışına örnekler verir.	1	1	0	100

Ders	Soru	Doğru	Yanlış	Net	Başarı %	Sınıf Ort.	Kurum Ort.	Genel Ort.
Türkçe	20	3	16	-2,33	-12	▼ 4,33	▼ 4,06	▼ 6,58
SOSYAL BİLGİLER	10	4	6	2,00	20	▲ 0,69	▲ 1,73	▼ 3,73
Din K.ve A.B.	10	2	8	-0,67	-7	▼ 2,28	▼ 3,47	▼ 5,03
İngilizce	10	4	6	2,00	20	▲ 1,02	▼ 2,09	▼ 3,55
Matematik	20	6	14	1,33	7	▲ 0,39	▲ 1,20	▼ 3,03
Fen	20	1	19	-5,33	-27	▼ 2,46	▼ 3,55	▼ 6,80
Toplam:	90	20	69	-3,00	-3	▼ 11,16	▼ 16,10	▼ 28,74

Sözel (DİN)				
Din K.ve A.B.	S	D	Y	B%
Ahret hayatının aşamalarını açıklar.	2	0	2	0
Allah in (c.c.) adli, merhametli ve affedicisi olması ile ahiret inancını arasında ilişki kurar.	1	1	0	100
İslam da hac ibadetinin önemini ayet ve hadisler ışığında yorumlar.	1	0	1	0
Haccın yapılışını özetler.	2	0	2	0
Kurban ibadetini İslam in yardımıyla ve dayanışmaya verdiği önem açısından değerlendirir.	1	0	1	0
Umre ibadeti ve önemini açıklar.	1	1	0	100
Nâs suresini okur, anlamını söyler.	1	0	1	0
Hz. İsmail in (a.s.) hayatını ana hatlarıyla tanıtır.	1	0	1	0

Soru No	12345678901234567890
Sözel (TÜR)	dbcabdBbacdb aDbAcdb
Cevap Anh.	BDBDCBABBDCBADAADAB
Sözel (SOS)	bAcdbAcBCB
Cevap Anh.	AABCCADACB
Sözel (DİN)	dbacDbacBd
Cevap Anh.	BDBADCCABC
Sözel (İNG)	ACbdddBacbc
Cevap Anh.	ACDCBBADAD
Sayısal (MAT)	AbdbcbcaebddBCacbcCDA
Cevap Anh.	ACCDDAABBDBCCDADCCDA
Sayısal (FEN)	acbdabdBacdbbacbcddac
Cevap Anh.	DAACDDCBDCBABBDBABA

Sözel (İNG)				
İngilizce	S	D	Y	B%
Students will be able to understand short and simple texts on sports.	1	0	1	0
Students will be able to talk about past events with definite time.	1	0	1	0
Students will be able to write simple pieces to compare people.	1	0	1	0
Students will be able to understand a simple text about appearances, personalities, and comparisons including ex...	1	1	0	100
Students will be able to recognize specific information in oral texts dealing with past events and dates.	1	1	0	100
Students will be able to describe past events and experiences.	1	0	1	0
Students will be able to talk about other people s appearances and personalities.	1	0	1	0
Students will be able to ask people questions about characteristics of wild animals.	1	0	1	0
Students will be able to ask questions related to the frequency of events.	1	1	0	100
Students will be able to spot the names of wild animals in simple texts.	1	1	0	100

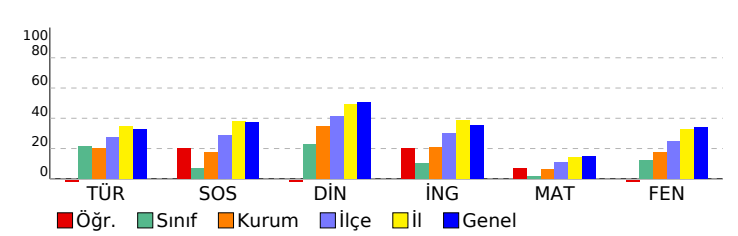

Sayısal (MAT)				
Matematik	S	D	Y	B%
Tam sayılarla toplama ve çıkarma işlemlerini yapar, ilgili problemleri çözer.	3	2	1	67
Rasyonel sayılarla toplama ve çıkarma işlemlerini yapar.	1	1	0	100
Rasyonel sayılarla çarpma ve bölme işlemlerini yapar.	3	1	2	33
Bir doğal sayı ile bir cebirsel ifadeyi çarpır.	1	0	1	0
Sayı örüntülerinin kuralını harfle ifade eder, kuralı harfle ifade edilen örüntünün istenilen terimini bulur.	1	0	1	0
Tam sayıların kendileri ile tekrarlı çarpımını üslü nicelik olarak ifade eder.	1	0	1	100
Devirli olan ve olmayan ondalık gösterimleri rasyonel sayı olarak ifade eder.	2	0	2	0
Rasyonel sayıların kare ve köklerini hesaplar.	1	0	1	0
Cebirsel ifadelerle toplama ve çıkarma işlemlerini yapar.	1	0	1	0
Eşitliğin korunumu ilkesini anlar.	1	0	1	0
Rasyonel sayılarla çok adımlı işlemleri yapar.	1	0	1	0
Rasyonel sayılarla işlem yapmayı gerektiren problemleri çözer.	1	0	1	0
Tam sayılarla işlemler yapmayı gerektiren problemleri çözer.	1	0	1	0
Tam sayılarla çarpma ve bölme işlemlerini yapar.	2	1	1	50

Sayısal (FEN)				
Fen	S	D	Y	B%
Kinetik ve potansiyel enerji türlerinin birbirine dönüşümünden hareketle enerjinin korunduğu sonucunu çıkarır.	2	0	2	0
Fiziksel anlamda yapılan işin, uygulanan kuvvet ve alınan yolla ilişkili olduğunu açıklar.	2	0	2	0
Mayoz ve mitoz arasındaki farkları karşılaştırır.	1	0	1	0
Hücre-doku-organ-sistem-organizma ilişkisini açıklar.	1	0	1	0
Uzay kirliliğinin nedenlerini ifade ederek bu kirliliğin yol açabileceği olası sonuçları tahmin eder.	1	0	1	0
Kütle ve ağırlık kavramlarını karşılaştırır.	1	0	1	0
Geçmişten günümüze atom kavramı ile ilgili düşüncelerin nasıl değiştiğini sorgular.	1	0	1	0
Yıldız kavramını açıklar.	1	0	1	0
Enerjiyi iş kavramı ile ilişkilendirerek, kinetik ve potansiyel enerji olarak sınıflandırır.	2	0	2	0
Sürtünme kuvvetinin kinetik enerji üzerindeki etkisini örneklerle açıklar.	1	0	1	0
Atomun yapısını ve yapısındaki temel parçacıklarını söyler.	1	1	0	100
Hava veya su direncinin etkisini azaltmaya yönelik bir araç tasarlar.	1	0	1	0
Yer çekimini kütle çekimi olarak gök cisimleri temelinde açıklar.	2	0	2	0
Üreme ana hücrelerinde mayozun nasıl gerçekleştiğini model üzerinde gösterir.	1	0	1	0
Hayvan ve bitki hücrelerini, temel kısımları ve görevleri açısından karşılaştırır.	1	0	1	0
Mitozun canlılar için önemini açıklar.	1	0	1	0

SINAV SONUÇ BELGESİ

2023- 7. SINIF GÜÇLENDİREN KURUMSAL DENEME -3

İSTANBUL / EYÜP / Eyüp Açık Kurs

DERSLERE GÖRE BAŞARI ANALİZİ

Öğrenci	Numara	Sınıf
AMİNE ALKIŞ	1267	7F

Sözel (TÜR)	S	D	Y	B%
Türkçe	3	2	1	67
Okudukları ile ilgili çıkarımlarda bulunur.	1	1	0	100
Metnin konusunu belirler.	1	1	0	100
Metnin ana fikrini/ana duygusunu belirler.	1	1	0	100
Bağlamdan hareketle bilmediği kelime ve kelime gruplarının anlamını tahmin eder.	1	1	0	100
Yazdıklarını düzenler.	2	0	2	0
Metindeki iş ve işlem basamaklarını kavrar.	1	1	0	100
Çekim eklerinin işlevlerini ayrt eder.	2	1	1	50
Grafik, tablo ve çizelgeyle sunulan bilgileri yorumlar.	1	0	1	0
Metinle ilgili sorular sorar.	1	0	1	0
Medya metinlerini değerlendirir.	1	1	0	100
Fillerin anlam özelliklerini fark eder.	1	0	1	0
Görsellerle ilgili sorulan cevaplar.	2	2	0	100
Metinde ele alınan sorunlara farklı çözümler üretir.	1	0	1	0
Metindeki yardımcı fikirleri belirler.	2	0	2	0

Puan Türü	Puan	Genel Ort.	Dereceler				
			Snf	Kurum	İlçe	İl	Genel
LGS	257,151	285,480	11	129	395	4029	48149
Puanı Hesaplanan:			343	794	6705	82042	
Katılımlar:			35	345	800	6728	82312

Sözel (SOS)	S	D	Y	B%
SOSYAL BİLGİLER	2	2	1	67
Osmanlı Devleti nin siyasi güç olarak ortaya çıkış sürecini ve bu süreci etkileyen faktörleri açıklar.	1	0	1	0
Medyanın sosyal değişim ve etkileşimdeki rolünü tartışır.	1	0	1	0
Osmanlı Devleti nin fetih siyasetini örnekler üzerinden analiz eder.	2	2	0	100
Bireysel ve toplumsal ilişkilerde olumlu iletişim yollarını kullanır.	1	0	1	0
Osmanlı Devleti nde islahat hareketleri sonucu ortaya çıkan kurumlardan hareketle toplumsal ve ekonomik değişimi açıklar.	1	0	1	0
Avrupa daki gelişmelerle bağlantılı olarak Osmanlı Devleti ni değişime zorlayan süreçleri kavrar.	1	1	0	100
Örnek incelemeler yoluyla geçmişten günümüze, yerleşmeyi etkileyen faktörler hakkında çıkarımlarda bulunur.	2	0	2	0
Osmanlı kültür, sanat ve estetik anlayışına örnekler verir.	1	0	1	0

Ders	Soru	Doğru	Yanlış	Net	Başarı %	Sınıf Ort.	Kurum Ort.	Genel Ort.
Türkçe	20	10	10	6,67	33	4,33	4,06	6,58
SOSYAL BİLGİLER	10	3	7	0,67	7	0,69	1,73	3,73
Din K.ve A.B.	10	5	5	3,33	33	2,28	3,47	5,03
İngilizce	10	4	6	2,00	20	1,02	2,09	3,55
Matematik	20	6	14	1,33	7	0,39	1,20	3,03
Fen	20	8	12	4,00	20	2,46	3,55	6,80
Toplam:	90	36	54	18,00	20	11,16	16,10	28,74

Sözel (DİN)	S	D	Y	B%
Din K.ve A.B.	2	1	1	50
Ahiret hayatının aşamalarını açıklar.	1	0	1	0
Allah in (c.c.) adlı, merhametli ve affedici olması ile ahiret inancı arasında ilişki kurar.	1	0	1	0
İslam da hac ibadetinin önemini ayet ve hadisler ışığında yorumlar.	1	1	0	100
Haccın yapılışını özetler.	2	1	1	50
Kurban ibadetini İslam in yardımıyla ve dayanışmaya verdiği önem açısından değerlendirir.	1	0	1	0
Umre ibadeti ve önemini açıklar.	1	1	0	100
Nâs suresini okur, anlamını söyler.	1	0	1	0
Hız. İsmail in (a.s.) hayatını ana hatlarıyla tanıtır.	1	1	0	100

Soru No	12345678901234567890
Sözel (TÜR)	BADAdDBbdaDdbdDaccB
Cevap Anh.	A BADAADBACCDBABCCDBDB

Sözel (İNG)	S	D	Y	B%
İngilizce	1	1	0	100
Students will be able to understand short and simple texts on sports.	1	0	1	0
Students will be able to talk about past events with definite time.	1	0	1	0
Students will be able to write simple pieces to compare people.	1	0	1	0
Students will be able to understand a simple text about appearances, personalities, and comparisons including ex	1	1	0	100
Students will be able to recognize specific information in oral texts dealing with past events and dates.	1	0	1	0
Students will be able to describe past events and experiences.	1	1	0	100
Students will be able to talk about other people s appearances and personalities.	1	0	1	0
Students will be able to ask people questions about characteristics of wild animals.	1	0	1	0
Students will be able to ask questions related to the frequency of events.	1	0	1	0
Students will be able to spot the names of wild animals in simple texts.	1	1	0	100

Sözel (SOS)	aaAaAaCdbd
Cevap Anh.	A BCADACCBA
Sözel (DİN)	bdAdaDbBDB
Cevap Anh.	A CBACCDABDB

Sayısal (MAT)	S	D	Y	B%
Matematik	3	0	3	0
Tam sayılarla toplama ve çıkarma işlemlerini yapar, ilgili problemleri çözer.	1	0	1	0
Rasyonel sayılarla toplama ve çıkarma işlemlerini yapar.	1	0	1	0
Rasyonel sayılarla çarpma ve bölme işlemlerini yapar.	3	1	2	33
Bir doğal sayı ile bir cebirsel ifadeyi çarpır.	1	0	1	0
Sayı örüntülerinin kuralını harfle ifade eder, kuralı harfle ifade edilen örüntünün istenilen terimini bulur.	1	0	1	0
Tam sayıların kendileri ile tekrarlı çarpımını üslü nicelik olarak ifade eder.	1	0	1	0
Devirli olan ve olmayan ondalık gösterimleri rasyonel sayı olarak ifade eder.	2	2	0	100
Rasyonel sayıların kare ve köklerini hesaplar.	1	0	1	0
Cebirsel ifadelerle toplama ve çıkarma işlemleri yapar.	1	1	0	100
Eşitliğin korunumu ilkesini anlar.	1	0	1	0
Rasyonel sayılarla çok adımlı işlemleri yapar.	1	0	1	0
Rasyonel sayılarla işlem yapmayı gerektiren problemleri çözer.	1	1	0	100
Tam sayılarla işlemler yapmayı gerektiren problemleri çözer.	1	0	1	0
Tam sayılarla çarpma ve bölme işlemlerini yapar.	2	1	1	50

Sözel (İNG)	DbbAdBbbdA
Cevap Anh.	A DADABBCCDA
Sayısal (MAT)	bbCcbcaaBbDaBbAbaadA
Cevap Anh.	A ADCDADCBADBBAAADDDCCA

Sayısal (FEN)	S	D	Y	B%
Fen	2	2	0	100
Kinetik ve potansiyel enerji türlerinin birbirine dönüşümünden hareketle enerjinin korunduğu sonucunu çıkarır.	2	0	2	0
Fiziksel anlamda yapılan işin, uygulanan kuvvet ve alınan yolla ilişkili olduğunu açıklar.	2	0	2	0
Mayoz ve mitoz arasındaki farkları karşılaştırır.	1	0	1	0
Hücre-doku-organ-sistem-organizma ilişkisini açıklar.	1	0	1	0
Uzay kirliliğinin nedenlerini ifade ederek bu kirliliğin yol açabileceği olası sonuçları tahmin eder.	1	1	0	100
Kütle ve ağırlık kavramlarını karşılaştırır.	1	1	0	100
Geçmişten günümüze atom kavramı ile ilgili düşüncelerin nasıl değiştiğini sorgular.	1	1	0	100
Yıldız kavramını açıklar.	1	0	1	0
Enerjiyi iş kavramı ile ilişkilendirerek, kinetik ve potansiyel enerji olarak sınıflandırır.	2	0	2	0
Sürtünme kuvvetinin kinetik enerji üzerindeki etkisini örneklerle açıklar.	1	0	1	0
Atomun yapısını ve yapısındaki temel parçacıklarını söyler.	1	0	1	0
Hava veya su direncinin etkisini azaltmaya yönelik bir araç tasarlar.	1	1	0	100
Yer çekimini kütle çekimi olarak gök cisimleri temelinde açıklar.	2	1	1	50
Üreme ana hücrelerinde mayozun nasıl gerçekleştiğini model üzerinde gösterir.	1	0	1	0
Hayvan ve bitki hücrelerini, temel kısımları ve görevleri açısından karşılaştırır.	1	0	1	0
Mitozun canlılar için önemini açıklar.	1	1	0	100

Sayısal (FEN)	AaAdcDBAdacaadDaabAD
Cevap Anh.	A ABABDBBACBDCBCDDCAAD

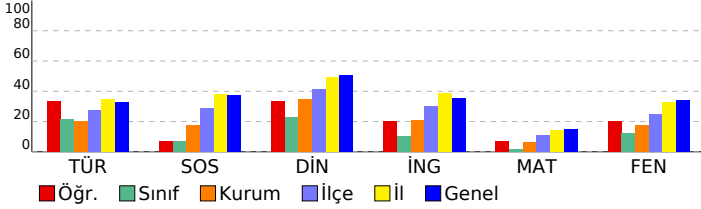

SINAV SONUÇ BELGESİ

2023- 7. SINIF GÜÇLENDİREN KURUMSAL DENEME -3

İSTANBUL / EYÜP / Eyüp Açık Kurs

DERSLERE GÖRE BAŞARI ANALİZİ

Öğrenci	Numara	Sınıf
ARDA PEHLİVAN	1311	7F

Sözel (TÜR)	S	D	Y	B%
Türkçe				
Okudukları ile ilgili çıkarımlarda bulunur.	3	0	3	0
Metnin konusunu belirler.	1	1	0	100
Metnin ana fikrini/ana duygusunu belirler.	1	1	0	100
Bağlamdan hareketle bilmediği kelime ve kelime gruplarının anlamını tahmin eder.	1	0	1	0
Yazdıklarını düzenler.	2	0	2	0
Metindeki iş ve işlem basamaklarını kavrar.	1	0	1	100
Çekim eklerinin işlevlerini ayrt eder.	2	0	2	0
Grafik, tablo ve çizelgeyle sunulan bilgileri yorumlar.	1	0	1	0
Metinle ilgili sorular sorar.	1	0	1	0
Medya metinlerini değerlendirir.	1	1	0	100
Fillerin anlam özelliklerini fark eder.	1	0	1	0
Görsellerle ilgili sorulan cevaplar.	2	1	1	50
Metinde ele alınan sorunlara farklı çözümler üretir.	1	0	1	0
Metindeki yardımcı fikirleri belirler.	2	0	2	0

Puan Türü	Puan	Genel Ort.	Dereceler				
			Snf	Kurum	İlçe	İl	Genel
LGS	▼ 184,866	285,480	34	312	747	6436	79500
Puanı Hesaplanan:			343	794	6705	82042	
Katılımlar:			35	345	800	6728	82312

Sözel (SOS)	S	D	Y	B%
SOSYAL BİLGİLER				
Osmanlı Devleti nin siyasi güç olarak ortaya çıkış sürecini ve bu süreci etkileyen faktörleri açıklar.	1	0	1	0
Medyanın sosyal değişim ve etkileşimdeki rolünü tartışır.	1	0	1	0
Osmanlı Devleti nin fetih siyasetini örnekler üzerinden analiz eder.	2	0	2	0
Bireysel ve toplumsal ilişkilerde olumlu iletişim yollarını kullanır.	1	0	1	0
Osmanlı Devleti nde islahat hareketleri sonucu ortaya çıkan kurumlardan hareketle toplumsal ve ekonomik değişimi tartışır.	1	0	1	0
Avrupa daki gelişmelerle bağlantılı olarak Osmanlı Devleti ni değişime zorlayan süreçleri kavrar.	1	0	1	0
Örnek incelemeler yoluyla geçmişten günümüze, yerleşmeyi etkileyen faktörler hakkında çıkarımlarda bulunur.	2	1	1	50
Osmanlı kültür, sanat ve estetik anlayışına örnekler verir.	1	0	1	0

Ders	Soru	Doğru	Yanlış	Net	Başarı %	Sınıf Ort.	Kurum Ort.	Genel Ort.
Türkçe	20	5	15	0,00	0	▼ 4,33	▼ 4,06	▼ 6,58
SOSYAL BİLGİLER	10	1	9	-2,00	-20	▼ 0,69	▼ 1,73	▼ 3,73
Din K.ve A.B.	10	4	6	2,00	20	▼ 2,28	▼ 3,47	▼ 5,03
İngilizce	10	1	9	-2,00	-20	▼ 1,02	▼ 2,09	▼ 3,55
Matematik	20	3	17	-2,67	-13	▼ 0,39	▼ 1,20	▼ 3,03
Fen	20	4	11	0,33	2	▼ 2,46	▼ 3,55	▼ 6,80
Toplam:	90	18	67	-4,33	-5	▼ 11,16	▼ 16,10	▼ 28,74

Sözel (DİN)	S	D	Y	B%
Din K.ve A.B.				
Ahret hayatının aşamalarını açıklar.	2	1	1	50
Allah ın (c.c.) adlı, merhametli ve affedici olması ile ahiret inancı arasında ilişki kurar.	1	1	0	100
İslam da hac ibadetinin önemini ayet ve hadisler ışığında yorumlar.	1	0	1	0
Haccın yapılışını özetler.	2	1	1	50
Kurban ibadetini İslam ın yardımıyla ve dayanışmaya verdiği önem açısından değerlendirir.	1	0	1	0
Umre ibadeti ve önemini açıklar.	1	0	1	0
Nâs suresini okur, anlamını söyler.	1	1	0	100
Hız. İsmail ın (a.s.) hayatını ana hatlarıyla tanıtır.	1	0	1	0

Soru No	12345678901234567890
Sözel (TÜR)	dAdcbDdbadaacBdDacbd
Cevap Anh.	A BADAADBACCDBABCCDBDB
Sözel (SOS)	abdcbaadba
Cevap Anh.	A BCADACCBA
Sözel (DİN)	dBcabaAaDB
Cevap Anh.	A CBACCDABDB
Sözel (İNG)	abDcacacad
Cevap Anh.	A DADABBCDCA
Sayısal (MAT)	dabcADacdAbcacdcaddb
Cevap Anh.	A ADCDADCBBADBBAAADCCCA
Sayısal (FEN)	ABcdcbabbaDacbd
Cevap Anh.	A ABABDDBACBDCBCDDCAAD

Sözel (İNG)	S	D	Y	B%
İngilizce				
Students will be able to understand short and simple texts on sports.	1	0	1	0
Students will be able to talk about past events with definite time.	1	0	1	0
Students will be able to write simple pieces to compare people.	1	0	1	100
Students will be able to understand a simple text about appearances, personalities, and comparisons including ex	1	1	0	0
Students will be able to recognize specific information in oral texts dealing with past events and dates.	1	0	1	0
Students will be able to describe past events and experiences.	1	0	1	0
Students will be able to talk about other people s appearances and personalities.	1	0	1	0
Students will be able to ask people questions about characteristics of wild animals.	1	0	1	0
Students will be able to ask questions related to the frequency of events.	1	0	1	0
Students will be able to spot the names of wild animals in simple texts.	1	0	1	0

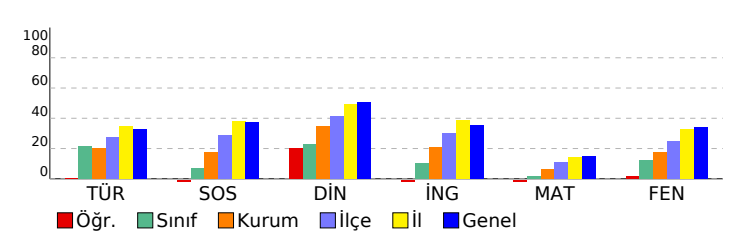

Sayısal (MAT)	S	D	Y	B%
Matematik				
Tam sayılarla toplama ve çıkarma işlemlerini yapar, ilgili problemleri çözer.	3	0	3	0
Rasyonel sayılarla toplama ve çıkarma işlemlerini yapar.	1	0	1	0
Rasyonel sayılarla çarpma ve bölme işlemlerini yapar.	3	1	2	33
Bir doğal sayı ile bir cebirsel ifadeyi çarpır.	1	0	1	0
Sayı örüntülerinin kuralını harfle ifade eder, kuralı harfle ifade edilen örüntünün istenilen terimini bulur.	1	1	0	100
Tam sayıların kendileri ile tekrarlı çarpımını üslü nicelik olarak ifade eder.	1	0	1	0
Devirli olan ve olmayan ondalık gösterimleri rasyonel sayı olarak ifade eder.	2	0	2	0
Rasyonel sayıların kare ve köklerini hesaplar.	1	1	0	100
Cebirsel ifadelerle toplama ve çıkarma işlemleri yapar.	1	0	1	0
Eşitliğin korunumu ilkesini anlar.	1	0	1	0
Rasyonel sayılarla çok adımlı işlemleri yapar.	1	0	1	0
Rasyonel sayılarla işlem yapmayı gerektiren problemleri çözer.	1	0	1	0
Tam sayılarla işlemler yapmayı gerektiren problemleri çözer.	1	0	1	0
Tam sayılarla çarpma ve bölme işlemlerini yapar.	2	0	2	0

Sayısal (FEN)	S	D	Y	B%
Fen				
Kinetik ve potansiyel enerji türlerinin birbirine dönüşümünden hareketle enerjinin korunduğu sonucunu çıkarır.	2	1	1	50
Fiziksel anlamda yapılan işin, uygulanan kuvvet ve alınan yolla ilişkili olduğunu açıklar.	2	1	1	50
Mayoz ve mitoz arasındaki farkları karşılaştırır.	1	0	1	0
Hücre-doku-organ-sistem-organizma ilişkisini açıklar.	1	0	1	0
Uzay kirliliğinin nedenlerini ifade ederek bu kirliliğin yol açabileceği olası sonuçları tahmin eder.	1	0	1	0
Kütle ve ağırlık kavramlarını karşılaştırır.	1	0	1	0
Geçmişten günümüze atom kavramı ile ilgili düşüncelerin nasıl değiştiğini sorgular.	1	0	1	0
Yıldız kavramını açıklar.	1	0	1	0
Enerjiyi iş kavramı ile ilişkilendirerek, kinetik ve potansiyel enerji olarak sınıflandırır.	2	1	1	50
Sürtünme kuvvetinin kinetik enerji üzerindeki etkisini örneklerle açıklar.	1	0	1	0
Atomun yapısını ve yapısındaki temel parçacıkları söyler.	1	0	1	0
Hava veya su direncinin etkisini azaltmaya yönelik bir araç tasarlar.	1	1	0	100
Yer çekimini kütle çekimi olarak gök cisimleri temelinde açıklar.	2	0	0	0
Üreme ana hücrelerinde mayozun nasıl gerçekleştiğini model üzerinde gösterir.	1	0	0	0
Hayvan ve bitki hücrelerini, temel kısımları ve görevleri açısından karşılaştırır.	1	0	0	0
Mitozun canlılar için önemini açıklar.	1	0	0	0

SINAV SONUÇ BELGESİ

2023- 7. SINIF GÜÇLENDİREN KURUMSAL DENEME -3

İSTANBUL / EYÜP / Eyüp Açık Kurs

DERSLERE GÖRE BAŞARI ANALİZİ

Öğrenci	Numara	Sınıf
ARDA TAŞDELEN	1441	7F

Sözel (TÜR)	S	D	Y	B%
Türkçe				
Okudukları ile ilgili çıkarımlarda bulunur.	3	3	0	100
Metnin konusunu belirler.	1	1	0	100
Metnin ana fikrini/ana duygusunu belirler.	1	0	1	0
Bağlamdan hareketle bilmediği kelime ve kelime gruplarının anlamını tahmin eder.	1	0	1	0
Yazdıklarını düzenler.	2	2	0	100
Metindeki iş ve işlem basamaklarını kavrar.	1	0	1	0
Çekim eklerinin işlevlerini ayrt eder.	2	0	2	0
Grafik, tablo ve çizelgeyle sunulan bilgileri yorumlar.	1	0	1	0
Metinle ilgili sorular sorar.	1	0	1	0
Medya metinlerini değerlendirir.	1	0	1	0
Fillerin anlam özelliklerini fark eder.	1	0	1	0
Görsellerle ilgili sorulan cevaplar.	2	0	2	0
Metinde ele alınan sorunlara farklı çözümler üretir.	1	0	1	0
Metindeki yardımcı fikirleri belirler.	2	0	2	0

Puan Türü	Puan	Genel Ort.	Dereceler				
			Snf	Kurum	İlçe	İl	Genel
LGS	▼ 209,131	285,480	26	243	632	5813	70683
Puanı Hesaplanan:			343	794	6705	82042	
Katılımlar:			35	345	800	6728	82312

Sözel (SOS)	S	D	Y	B%
SOSYAL BİLGİLER				
Osmanlı Devleti nin siyasi güç olarak ortaya çıkış sürecini ve bu süreci etkileyen faktörleri açıklar.	1	0	1	0
Medyanın sosyal değişim ve etkileşimdeki rolünü tartışır.	1	0	1	0
Osmanlı Devleti nin fetih siyasetini örnekler üzerinden analiz eder.	2	0	2	0
Bireysel ve toplumsal ilişkilerde olumlu iletişim yollarını kullanır.	1	0	1	0
Osmanlı Devleti nde islahat hareketleri sonucu ortaya çıkan kurumlardan hareketle toplumsal ve ekonomik değişimi açıklar.	1	0	1	0
Avrupa daki gelişmelerle bağlantılı olarak Osmanlı Devleti ni değişime zorlayan süreçleri kavrar.	1	0	1	0
Örnek incelemeler yoluyla geçmişten günümüze, yerleşmeyi etkileyen faktörler hakkında çıkarımlarda bulunur.	2	2	0	100
Osmanlı kültür, sanat ve estetik anlayışına örnekler verir.	1	0	1	0

Ders	Soru	Doğru	Yanlış	Net	Başarı %	Sınıf Ort.	Kurum Ort.	Genel Ort.
Türkçe	20	6	14	1,33	7	▼ 4,33	▼ 4,06	▼ 6,58
SOSYAL BİLGİLER	10	2	8	-0,67	-7	▼ 0,69	▼ 1,73	▼ 3,73
Din K.ve A.B.	10	6	4	4,67	47	▲ 2,28	▲ 3,47	▼ 5,03
İngilizce	10	2	8	-0,67	-7	▼ 1,02	▼ 2,09	▼ 3,55
Matematik	20	4	16	-1,33	-7	▼ 0,39	▼ 1,20	▼ 3,03
Fen	20	6	14	1,33	7	▼ 2,46	▼ 3,55	▼ 6,80
Toplam:	90	26	64	4,67	5	▼ 11,16	▼ 16,10	▼ 28,74

Sözel (DİN)	S	D	Y	B%
Din K.ve A.B.				
Ahiret hayatının aşamalarını açıklar.	2	1	1	50
Allah in (c.c.) adlı, merhametli ve affedici olması ile ahiret inancı arasında ilişki kurar.	1	1	0	100
İslam da hac ibadetinin önemini ayet ve hadisler ışığında yorumlar.	1	1	0	100
Haccın yapılışını özetler.	2	1	1	50
Kurban ibadetini İslam in yardımıyla ve dayanışmaya verdiği önem açısından değerlendirir.	1	1	0	100
Umre ibadeti ve önemini açıklar.	1	1	0	100
Nâs suresini okur, anlamını söyler.	1	0	1	0
Hız. İsmail in (a.s.) hayatını ana hatlarıyla tanıtır.	1	0	1	0

Soru No	12345678901234567890
Sözel (TÜR)	BACdAcBAAddaBcadccacba
Cevap Anh.	A BADAADBACDDBABCDDB

Sözel (İNG)	S	D	Y	B%
İngilizce				
Students will be able to understand short and simple texts on sports.	1	0	1	0
Students will be able to talk about past events with definite time.	1	0	1	0
Students will be able to write simple pieces to compare people.	1	0	1	0
Students will be able to understand a simple text about appearances, personalities, and comparisons including ex...	1	1	0	100
Students will be able to recognize specific information in oral texts dealing with past events and dates.	1	1	0	100
Students will be able to describe past events and experiences.	1	0	1	0
Students will be able to talk about other people s appearances and personalities.	1	0	1	0
Students will be able to ask people questions about characteristics of wild animals.	1	0	1	0
Students will be able to ask questions related to the frequency of events.	1	0	1	0
Students will be able to spot the names of wild animals in simple texts.	1	0	1	0

Sözel (SOS)	abdbcdabda
Cevap Anh.	A BCADACCBAA
Sözel (DİN)	CBACCDcdac
Cevap Anh.	A CBACCDABDB

Sayısal (MAT)	S	D	Y	B%
Matematik				
Tam sayılarla toplama ve çıkarma işlemlerini yapar, ilgili problemleri çözer.	3	0	3	0
Rasyonel sayılarla toplama ve çıkarma işlemlerini yapar.	1	0	1	0
Rasyonel sayılarla çarpma ve bölme işlemlerini yapar.	3	0	3	0
Bir doğal sayı ile bir cebirsel ifadeyi çarpır.	1	0	1	0
Sayı örüntülerinin kuralını harfle ifade eder, kuralı harfle ifade edilen örüntünün istenilen terimini bulur.	1	1	0	100
Tam sayıların kendileri ile tekrarlı çarpımını üslü nicelik olarak ifade eder.	1	0	1	0
Devirli olan ve olmayan ondalık gösterimleri rasyonel sayı olarak ifade eder.	2	1	1	50
Rasyonel sayıların kare ve köklerini hesaplar.	1	0	1	0
Cebirsel ifadelerle toplama ve çıkarma işlemleri yapar.	1	0	1	0
Eşitliğin korunumu ilkesini anlar.	1	0	1	0
Rasyonel sayılarla çok adımlı işlemleri yapar.	1	1	0	100
Rasyonel sayılarla işlem yapmayı gerektiren problemleri çözer.	1	0	1	0
Tam sayılarla işlemler yapmayı gerektiren problemleri çözer.	1	0	1	0
Tam sayılarla çarpma ve bölme işlemlerini yapar.	2	1	1	50

Sözel (İNG)	cdAABcdbac
Cevap Anh.	A DADABBCDCA
Sayısal (MAT)	badcAcbbccbaBADcaCad
Cevap Anh.	A ADCDADCBBADBBAAADDCCA

Sayısal (FEN)	S	D	Y	B%
Fen				
Kinetik ve potansiyel enerji türlerinin birbirine dönüşümünden hareketle enerjinin bulunduğu sonucunu çıkarır.	2	2	0	100
Fiziksel anlamda yapılan işin, uygulanan kuvvet ve alınan yolla ilişkili olduğunu açıklar.	2	0	2	0
Mayoz ve mitoz arasındaki farkları karşılaştırır.	1	0	1	0
Hücre-doku-organ-sistem-organizma ilişkisini açıklar.	1	0	1	0
Uzay kirliliğinin nedenlerini ifade ederek bu kirliliğin yol açabileceği olası sonuçları tahmin eder.	1	0	1	0
Kütle ve ağırlık kavramlarını karşılaştırır.	1	0	1	0
Geçmişten günümüze atom kavramı ile ilgili düşüncelerin nasıl değiştiğini sorgular.	1	0	1	0
Yıldız kavramını açıklar.	1	1	0	100
Enerjiyi iş kavramı ile ilişkilendirerek, kinetik ve potansiyel enerji olarak sınıflandırır.	2	1	1	50
Sürtünme kuvvetinin kinetik enerji üzerindeki etkisini örneklerle açıklar.	1	0	1	0
Atomun yapısını ve yapısındaki temel parçacıkları söyler.	1	0	1	0
Hava veya su direncinin etkisini azaltmaya yönelik bir araç tasarlar.	1	0	1	0
Yer çekimini kütle çekimi olarak gök cisimleri temelinde açıklar.	2	1	1	50
Üreme ana hücrelerinde mayozun nasıl gerçekleştiğini model üzerinde gösterir.	1	1	0	100
Hayvan ve bitki hücrelerini, temel kısımları ve görevleri açısından karşılaştırır.	1	0	1	0
Mitozun canlılar için önemini açıklar.	1	0	1	0

Sayısal (FEN)	AdAdabacCaDaadbaCcAc
Cevap Anh.	A ABABDDBACBDCBCDDCAAD

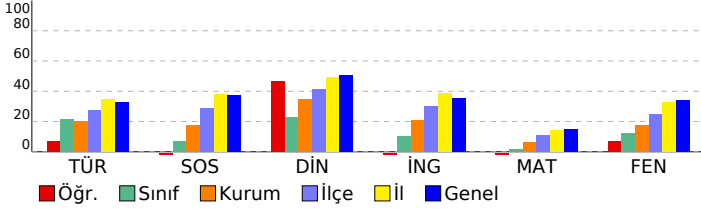

SINAV SONUÇ BELGESİ

2023- 7. SINIF GÜÇLENDİREN KURUMSAL DENEME -3

İSTANBUL / EYÜP / Eyüp Açık Kurs

Öğrenci Numara Sınıf
AYŞE YİĞİT 1287 7F

Puan Türü	Puan	Genel Ort.	Dereceler				
			Snf	Kurum	İlçe	İl	Genel
LGS	▼ 211,596	285,480	25	236	620	5734	69507
Puanı Hesaplanan:			343	794	6705	82042	
Katılımlar:			35	345	800	6728	82312

Ders	Soru	Doğru	Yanlış	Net	Başarı %	Sınıf Ort.	Kurum Ort.	Genel Ort.
Türkçe	20	5	15	0,00	0	▼ 4,33	▼ 4,06	▼ 6,58
SOSYAL BİLGİLER	10	2	8	-0,67	-7	▼ 0,69	▼ 1,73	▼ 3,73
Din K.ve A.B.	10	5	5	3,33	33	▲ 2,28	▼ 3,47	▼ 5,03
İngilizce	10	2	8	-0,67	-7	▼ 1,02	▼ 2,09	▼ 3,55
Matematik	20	4	16	-1,33	-7	▼ 0,39	▼ 1,20	▼ 3,03
Fen	20	8	12	4,00	20	▲ 2,46	▲ 3,55	▼ 6,80
Toplam:	90	26	64	4,67	5	▼ 11,16	▼ 16,10	▼ 28,74

Soru No	12345678901234567890
Sözel (TÜR)	dbaaDbcAaDbbAdcdAabd
Cevap Anh.	BDBBCDBABDCCABDAADAB
Sözel (SOS)	AcDcAcBdaad
Cevap Anh.	AABCCADACB
Sözel (DİN)	ccBbDdCABb
Cevap Anh.	BDBADCCABC
Sözel (İNG)	cbbCBacabb
Cevap Anh.	ACDCBBADAD
Sayısal (MAT)	dbacbAdadacBBdcdaCab
Cevap Anh.	ACCDDAABBDBABCCDADCD
Sayısal (FEN)	DbAdbaCBbacdABbDcAad
Cevap Anh.	DAACDDCBCDBABDDBABA

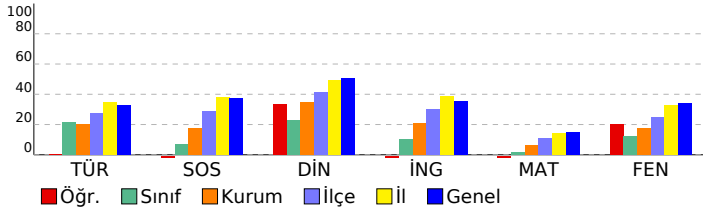

DERSLERE GÖRE BAŞARI ANALİZİ

Sözel (TÜR)

Türkçe	S	D	Y	B%
Okudukları ile ilgili çıkarımlarda bulunur.	3	1	2	33
Metnin konusunu belirler.	1	0	1	0
Metnin ana fikrini/ana duygusunu belirler.	1	0	1	0
Bağlamdan hareketle bilmediği kelime ve kelime gruplarının anlamını tahmin eder.	1	0	1	100
Yazdıklarını düzenler.	2	0	2	0
Metindeki iş ve işlem basamaklarını kavrar.	1	0	1	0
Çekim eklerinin işlevlerini ayrt eder.	2	1	1	50
Grafik, tablo ve çizelgeyle sunulan bilgileri yorumlar.	1	0	1	0
Metinle ilgili sorular sorar.	1	1	0	100
Medya metinlerini değerlendirir.	1	0	1	0
Fillerin anlam özelliklerini fark eder.	1	0	1	0
Görsellerle ilgili sorulan cevaplar.	2	1	1	50
Metinde ele alınan sorunlara farklı çözümler üretir.	1	0	1	0
Metindeki yardımcı fikirleri belirler.	2	0	2	0

Sözel (SOS)

SOSYAL BİLGİLER

SOSYAL BİLGİLER	S	D	Y	B%
Osmanlı Devleti nin siyasi güç olarak ortaya çıkış sürecini ve bu süreci etkileyen faktörleri açıklar.	1	0	1	0
Medyanın sosyal değişim ve etkileşimdeki rolünü tartışır.	1	0	1	0
Osmanlı Devleti nin fetih siyasetini örnekler üzerinden analiz eder.	2	0	2	0
Bireysel ve toplumsal ilişkilerde olumlu iletişim yollarını kullanır.	1	0	1	0
Osmanlı Devleti nde islahat hareketleri sonucu ortaya çıkan kurumlardan hareketle toplumsal ve ekonomik değişimi açıklar.	1	0	1	0
Avrupa daki gelişmelerle bağlantılı olarak Osmanlı Devleti ni değişime zorlayan süreçleri kavrar.	1	1	0	100
Örnek incelemeler yoluyla geçmişten günümüze, yerleşmeyi etkileyen faktörler hakkında çıkarımlarda bulunur.	2	1	1	50
Osmanlı kültür, sanat ve estetik anlayışına örnekler verir.	1	0	1	0

Sözel (DİN)

Din K.ve A.B.

Din K.ve A.B.	S	D	Y	B%
Ahiret hayatının aşamalarını açıklar.	2	0	2	0
Allah ın (c.c.) adlı, merhametli ve affedicisi olması ile ahiret inancı arasında ilişki kurar.	1	0	1	100
İslam da hac ibadetinin önemini ayet ve hadisler ışığında yorumlar.	1	1	0	100
Haccın yapılışını özetler.	2	1	1	50
Kurban ibadetini İslam ın yardımıyla ve dayanışmaya verdiği önem açısından değerlendirir.	1	0	1	0
Umre ibadeti ve önemini açıklar.	1	1	0	100
Nâs suresini okur, anlamını söyler.	1	0	1	0
Hız. İsmail ın (a.s.) hayatını ana hatlarıyla tanıtır.	1	1	0	100

Sözel (İNG)

İngilizce

İngilizce	S	D	Y	B%
Students will be able to understand short and simple texts on sports.	1	0	1	0
Students will be able to talk about past events with definite time.	1	0	1	0
Students will be able to write simple pieces to compare people.	1	0	1	0
Students will be able to understand a simple text about appearances, personalities, and comparisons including ex...	1	0	1	0
Students will be able to recognize specific information in oral texts dealing with past events and dates.	1	0	1	0
Students will be able to describe past events and experiences.	1	1	0	100
Students will be able to talk about other people s appearances and personalities.	1	1	0	100
Students will be able to ask people questions about characteristics of wild animals.	1	0	1	0
Students will be able to ask questions related to the frequency of events.	1	0	1	0
Students will be able to spot the names of wild animals in simple texts.	1	0	1	0

Sayısal (MAT)

Matematik	S	D	Y	B%
Tam sayılarla toplama ve çıkarma işlemlerini yapar, ilgili problemleri çözer.	3	0	3	0
Rasyonel sayılarla toplama ve çıkarma işlemlerini yapar.	1	0	1	0
Rasyonel sayılarla çarpma ve bölme işlemlerini yapar.	3	1	2	33
Bir doğal sayı ile bir cebirsel ifadeyi çarpır.	1	0	1	0
Sayı örüntülerinin kuralını harfle ifade eder, kuralı harfle ifade edilen örüntünün istenilen terimini bulur.	1	0	1	0
Tam sayıların kendileri ile tekrarlı çarpımını üslü nicelik olarak ifade eder.	1	1	0	100
Devirli olan ve olmayan ondalık gösterimleri rasyonel sayı olarak ifade eder.	2	1	1	50
Rasyonel sayıların kare ve köklerini hesaplar.	1	0	1	0
Cebirsel ifadelerle toplama ve çıkarma işlemlerini yapar.	1	0	1	0
Eşitliğin korunumu ilkesini anlar.	1	0	1	0
Rasyonel sayılarla çok adımlı işlemleri yapar.	1	0	1	0
Rasyonel sayılarla işlem yapmayı gerektiren problemleri çözer.	1	1	0	100
Tam sayılarla işlemler yapmayı gerektiren problemleri çözer.	1	0	1	0
Tam sayılarla çarpma ve bölme işlemlerini yapar.	2	0	2	0

Sayısal (FEN)

Fen	S	D	Y	B%
Kinetik ve potansiyel enerji türlerinin birbirine dönüşümünden hareketle enerjinin korunduğu sonucunu çıkarır.	2	1	1	50
Fiziksel anlamda yapılan işin, uygulanan kuvvet ve alınan yolla ilişkili olduğunu açıklar.	2	0	2	0
Mayoz ve mitoz arasındaki farkları karşılaştırır.	1	0	1	0
Hücre-doku-organ-sistem-organizma ilişkisini açıklar.	1	1	0	100
Uzay kirliliğinin nedenlerini ifade ederek bu kirliliğin yol açabileceği olası sonuçları tahmin eder.	1	0	1	0
Kütle ve ağırlık kavramlarını karşılaştırır.	1	1	0	100
Geçmişten günümüze atom kavramı ile ilgili düşüncelerin nasıl değiştiğini sorgular.	1	1	0	100
Yıldız kavramını açıklar.	1	0	1	0
Enerjiyi iş kavramı ile ilişkilendirerek, kinetik ve potansiyel enerji olarak sınıflandırır.	2	1	1	50
Sürtünme kuvvetinin kinetik enerji üzerindeki etkisini örneklerle açıklar.	1	0	1	0
Atomun yapısını ve yapısındaki temel parçacıklarını söyler.	1	1	0	100
Hava veya su direncinin etkisini azaltmaya yönelik bir araç tasarlar.	1	0	1	0
Yer çekimini kütle çekimi olarak gök cisimleri temelinde açıklar.	2	0	2	0
Üreme ana hücrelerinde mayozun nasıl gerçekleştiğini model üzerinde gösterir.	1	0	1	0
Hayvan ve bitki hücrelerini, temel kısımları ve görevleri açısından karşılaştırır.	1	1	0	100
Mitozun canlılar için önemini açıklar.	1	1	0	100

SINAV SONUÇ BELGESİ

2023- 7. SINIF GÜÇLENDİREN KURUMSAL DENEME -3

İSTANBUL / EYÜP / Eyüp Açık Kurs		
Öğrenci	Numara	Sınıf
B RAT ERDEM	1359	7F

Puan Türü	Puan	Genel Ort.	Dereceler				
			Snf	Kurum	İlçe	İl	Genel
LGS	▼ 260,219	285,480	9	121	381	3938	46921
Puanı Hesaplanan:			343	794	6705	82042	
Katılımlar:			35	345	800	6728	82312

Ders	Soru	Doğru	Yanlış	Net	Başarı %	Sınıf Ort.	Kurum Ort.	Genel Ort.
Türkçe	20	8	4	6,67	33	▲ 4,33	▲ 4,06	▲ 6,58
SOSYAL BİLGİLER	10	3	0	3,00	30	▲ 0,69	▲ 1,73	▼ 3,73
Din K.ve A.B.	10	2	2	1,33	13	▼ 2,28	▼ 3,47	▼ 5,03
İngilizce	10	1	3	0,00	0	▼ 1,02	▼ 2,09	▼ 3,55
Matematik	20	1	1	0,67	3	▲ 0,39	▼ 1,20	▼ 3,03
Fen	20	8	5	6,33	32	▲ 2,46	▲ 3,55	▼ 6,80
Toplam:	90	23	15	18,00	20	▲ 11,16	▲ 16,10	▼ 28,74

Soru No	1 2 3 4 5 6 7 8 9 0 1 2 3 4 5 6 7 8 9 0
Sözel (TÜR)	Bc Ad ACCD b Dd D
Cevap Anh.	A BADAADBACCDBABDCDBDB
Sözel (SOS)	CA C
Cevap Anh.	A BCADACCBA
Sözel (DİN)	b D Ba
Cevap Anh.	A CBACCDABDB
Sözel (İNG)	D ca a
Cevap Anh.	A DADABBCDCA
Sayısal (MAT)	c B
Cevap Anh.	A ADCDADCBBADBBAAADDCCA
Sayısal (FEN)	dD BAbc BCD CcdD
Cevap Anh.	A ABABDBACBDCBCDDCAAD

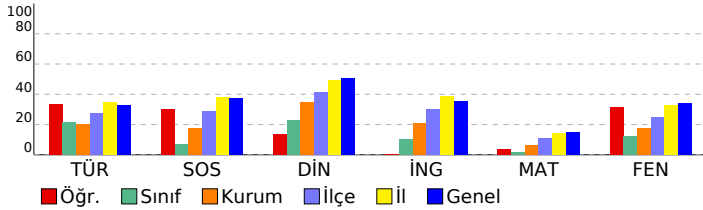

DERSLERE GÖRE BAŞARI ANALİZİ

Sözel (TÜR)

Türkçe	S	D	Y	B%
Okudukları ile ilgili çıkarımlarda bulunur.	3	2	0	67
Metnin konusunu belirler.	1	0	1	0
Metnin ana fikrini/ana duygusunu belirler.	1	0	0	0
Bağlamdan hareketle bilmediği kelime ve kelime gruplarının anlamını tahmin eder.	1	1	0	100
Yazdıklarını düzenler.	2	0	1	0
Metindeki iş ve işlem basamaklarını kavrar.	1	0	0	0
Çekim eklerinin işlevlerini ayrt eder.	2	2	0	100
Grafik, tablo ve çizelgeyle sunulan bilgileri yorumlar.	1	1	0	100
Metinle ilgili sorular sorar.	1	0	1	0
Medya metinlerini değerlendirir.	1	0	0	0
Fillerin anlam özelliklerini fark eder.	1	0	0	0
Görsellerle ilgili sorulan cevaplar.	2	1	0	50
Metinde ele alınan sorunlara farklı çözümler üretir.	1	0	1	0
Metindeki yardımcı fikirleri belirler.	2	1	0	50

Sözel (SOS)

SOSYAL BİLGİLER

SOSYAL BİLGİLER	S	D	Y	B%
Osmanlı Devleti nin siyasi güç olarak ortaya çıkış sürecini ve bu süreci etkileyen faktörleri açıklar.	1	0	0	0
Medyanın sosyal değişim ve etkileşimdeki rolünü tartışır.	1	1	0	100
Osmanlı Devleti nin fetih siyasetini örnekler üzerinden analiz eder.	2	1	0	50
Bireysel ve toplumsal ilişkilerde olumlu iletişim yollarını kullanır.	1	0	0	0
Osmanlı Devleti nde islahat hareketleri sonucu ortaya çıkan kurumlardan hareketle toplumsal ve ekonomik değişim	1	0	0	0
Avrupa daki gelişmelerle bağlantılı olarak Osmanlı Devleti ni değişime zorlayan süreçleri kavrar.	1	1	0	100
Örnek incelemeler yoluyla geçmişten günümüze, yerleşmeyi etkileyen faktörler hakkında çıkarımlarda bulunur.	2	0	0	0
Osmanlı kültür, sanat ve estetik anlayışına örnekler verir.	1	0	0	0

Sözel (DİN)

Din K.ve A.B.

Din K.ve A.B.	S	D	Y	B%
Ahiret hayatının aşamalarını açıklar.	2	0	2	0
Allah in (c.c.) adlı, merhametli ve affedicisi olması ile ahiret inancını arasında ilişki kurar.	1	0	0	0
İslam da hac ibadetinin önemini ayet ve hadisler ışığında yorumlar.	1	0	0	0
Haccın yapılışını özetler.	2	0	0	0
Kurban ibadetini İslam in yardımıyla ve dayanışmaya verdiği önem açısından değerlendirir.	1	0	0	0
Umre ibadeti ve önemini açıklar.	1	1	0	100
Nâs suresini okur, anlamını söyler.	1	0	0	0
Hız. İsmail in (a.s.) hayatını ana hatlarıyla tanıtır.	1	1	0	100

Sözel (İNG)

İngilizce

İngilizce	S	D	Y	B%
Students will be able to understand short and simple texts on sports.	1	1	0	100
Students will be able to talk about past events with definite time.	1	0	0	0
Students will be able to write simple pieces to compare people.	1	0	0	0
Students will be able to understand a simple text about appearances, personalities, and comparisons including ex	1	0	0	0
Students will be able to recognize specific information in oral texts dealing with past events and dates.	1	0	1	0
Students will be able to describe past events and experiences.	1	0	1	0
Students will be able to talk about other people s appearances and personalities.	1	0	0	0
Students will be able to ask people questions about characteristics of wild animals.	1	0	0	0
Students will be able to ask questions related to the frequency of events.	1	0	1	0
Students will be able to spot the names of wild animals in simple texts.	1	0	0	0

Sayısal (MAT)

Matematik

Matematik	S	D	Y	B%
Tam sayılarla toplama ve çıkarma işlemlerini yapar, ilgili problemleri çözer.	3	0	0	0
Rasyonel sayılarla toplama ve çıkarma işlemlerini yapar.	1	0	0	0
Rasyonel sayılarla çarpma ve bölme işlemlerini yapar.	3	0	0	0
Bir doğal sayı ile bir cebirsel ifadeyi çarpır.	1	0	0	0
Sayı örüntülerinin kuralını harfle ifade eder, kuralı harfle ifade edilen örüntünün istenilen terimini bulur.	1	0	1	0
Tam sayıların kendileri ile tekrarlı çarpımını üslû nicelik olarak ifade eder.	1	0	0	0
Devirli olan ve olmayan ondalık gösterimleri rasyonel sayı olarak ifade eder.	2	0	0	0
Rasyonel sayıların kare ve küplerini hesaplar.	1	0	0	0
Cebirsel ifadelerle toplama ve çıkarma işlemlerini yapar.	1	0	0	0
Eşitliğin korunumu ilkesini anlar.	1	1	0	100
Rasyonel sayılarla çok adımlı işlemleri yapar.	1	0	0	0
Rasyonel sayılarla işlem yapmayı gerektiren problemleri çözer.	1	0	0	0
Tam sayılarla işlemler yapmayı gerektiren problemleri çözer.	1	0	0	0
Tam sayılarla çarpma ve bölme işlemlerini yapar.	2	0	0	0

Sayısal (FEN)

Fen

Fen	S	D	Y	B%
Kinetik ve potansiyel enerji türlerinin birbirine dönüşümünden hareketle enerjinin bulunduğu sonucunu çıkarır.	2	0	0	0
Fiziksel anlamda yapılan işin, uygulanan kuvvet ve alınan yolla ilişkili olduğunu açıklar.	2	0	1	0
Mayoz ve mitoz arasındaki farkları karşılaştırır.	1	0	1	0
Hücre-doku-organ-sistem-organizma ilişkisini açıklar.	1	1	0	100
Uzay kirliliğinin nedenlerini ifade ederek bu kirliliğin yol açabileceği olası sonuçları tahmin eder.	1	0	0	0
Kütle ve ağırlık kavramlarını karşılaştırır.	1	1	0	100
Geçmişten günümüze atom kavramı ile ilgili düşüncelerin nasıl değiştiğini sorgular.	1	1	0	100
Yıldız kavramını açıklar.	1	0	1	0
Enerjiyi iş kavramı ile ilişkilendirerek, kinetik ve potansiyel enerji olarak sınıflandırır.	2	1	0	50
Sürtünme kuvvetinin kinetik enerji üzerindeki etkisini örneklerle açıklar.	1	0	0	0
Atomun yapısını ve yapısındaki temel parçacıklarını söyler.	1	1	0	100
Hava veya su direncinin etkisini azaltmaya yönelik bir araç tasarlar.	1	1	0	100
Yer çekimini kütle çekimi olarak gök cisimleri temelinde açıklar.	2	0	1	0
Üreme ana hücrelerinde mayozun nasıl gerçekleştiğini model üzerinde gösterir.	1	1	0	100
Hayvan ve bitki hücrelerini, temel kısımları ve görevleri açısından karşılaştırır.	1	0	1	0
Mitozun canlılar için önemini açıklar.	1	1	0	100

SINAV SONUÇ BELGESİ

2023- 7. SINIF GÜÇLENDİREN KURUMSAL DENEME -3

İSTANBUL / EYÜP / Eyüp Açık Kurs

DERSLERE GÖRE BAŞARI ANALİZİ

Öğrenci	Numara	Sınıf
BERFİN DURAN	0	7F

Sözel (TÜR)	S	D	Y	B%
Türkçe				
Okudukları ile ilgili çıkarımlarda bulunur.	3	0	0	0
Metnin konusunu belirler.	1	0	0	0
Metnin ana fikrin/ana duygusunu belirler.	1	0	0	0
Bağlamdan hareketle bilmediği kelime ve kelime gruplarının anlamını tahmin eder.	1	0	100	
Yazdıklarını düzenler.	2	0	0	0
Metindeki iş ve işlem basamaklarını kavrar.	1	0	0	0
Çekim eklerinin işlevlerini ayrt eder.	2	2	0	100
Grafik, tablo ve çizelgeyle sunulan bilgileri yorumlar.	1	0	1	0
Metinle ilgili sorular sorar.	1	0	0	0
Medya metinlerini değerlendirir.	1	0	0	0
Fillerin anlam özelliklerini fark eder.	1	0	1	0
Görsellerle ilgili sorulan cevaplar.	2	2	0	100
Metinde ele alınan sorunlara farklı çözümler üretir.	1	1	0	100
Metindeki yardımcı fikirleri belirler.	2	0	2	0

Puan Türü	Puan	Genel Ort.	Dereceler				
			Snf	Kurum	İlçe	İl	Genel
LGS	▼ 224,825	285,480	22	211	567	5283	62921
Puanı Hesaplanan:			343	794	6705	82042	
Katılımlar:			35	345	800	6728	82312

Sözel (SOS)	S	D	Y	B%
SOSYAL BİLGİLER				
Osmanlı Devleti nin siyasi güç olarak ortaya çıkış sürecini ve bu süreci etkileyen faktörleri açıklar.	1	0	0	0
Medyanın sosyal değişim ve etkileşimdeki rolünü tartışır.	1	0	0	0
Osmanlı Devleti nin fetih siyasetini örnekler üzerinden analiz eder.	2	0	0	0
Bireysel ve toplumsal ilişkilerde olumlu iletişim yollarını kullanır.	1	0	0	0
Osmanlı Devleti nde islahat hareketleri sonucu ortaya çıkan kurumlardan hareketle toplumsal ve ekonomik değişimi açıklar.	1	0	1	0
Avrupa daki gelişmelerle bağlantılı olarak Osmanlı Devleti ni değişime zorlayan süreçleri kavrar.	1	0	1	0
Örnek incelemeler yoluyla geçmişten günümüze, yerleşmeyi etkileyen faktörler hakkında çıkarımlarda bulunur.	2	0	2	0
Osmanlı kültür, sanat ve estetik anlayışına örnekler verir.	1	0	1	0

Ders	Soru	Doğru	Yanlış	Net	Başarı %	Sınıf Ort.	Kurum Ort.	Genel Ort.
Türkçe	20	6	4	4,67	23	▲ 4,33	▲ 4,06	▼ 6,58
SOSYAL BİLGİLER	10	0	5	-1,67	-17	▼ 0,69	▼ 1,73	▼ 3,73
Din K.ve A.B.	10	3	2	2,33	23	▲ 2,28	▼ 3,47	▼ 5,03
İngilizce	10	2	3	1,00	10	▼ 1,02	▼ 2,09	▼ 3,55
Matematik	20	2	8	-0,67	-3	▼ 0,39	▼ 1,20	▼ 3,03
Fen	20	4	6	2,00	10	▼ 2,46	▼ 3,55	▼ 6,80
Toplam:	90	17	28	7,67	9	▼ 11,16	▼ 16,10	▼ 28,74

Sözel (DİN)	S	D	Y	B%
Din K.ve A.B.				
Ahret hayatının aşamalarını açıklar.	2	0	1	0
Allah in (c.c.) adli, merhametli ve affedicisi olması ile ahiret inancını arasında ilişki kurar.	1	0	0	0
İslam da hac ibadetinin önemini ayet ve hadisler ışığında yorumlar.	1	0	0	0
Haccın yapılışını özetler.	2	1	0	50
Kurban ibadetini İslam in yardımıyla ve dayanışmaya verdiği önem açısından değerlendirir.	1	1	0	100
Umre ibadeti ve önemini açıklar.	1	1	0	100
Nâs suresini okur, anlamını söyler.	1	0	0	0
Hz. İsmail in (a.s.) hayatını ana hatlarıyla tanıtır.	1	0	1	0

Soru No	12345678901234567890
Sözel (TÜR)	BcdCDB DbC A
Cevap Anh.	BDBDCBABBDCBADAADAB
Sözel (SOS)	dbabd
Cevap Anh.	AABCCADACB
Sözel (DİN)	Bbd DC
Cevap Anh.	BDBADCCABC
Sözel (İNG)	cadBA
Cevap Anh.	ACDCBBADAD
Sayısal (MAT)	Ad b cAd b cb b
Cevap Anh.	ACCDDAABBDBCCDADCDCA
Sayısal (FEN)	Abb DCc bad B
Cevap Anh.	DAACDDCBCBACBDBBABA

Sözel (İNG)	S	D	Y	B%
İngilizce				
Students will be able to understand short and simple texts on sports.	1	0	0	0
Students will be able to talk about past events with definite time.	1	0	0	0
Students will be able to write simple pieces to compare people.	1	0	0	0
Students will be able to understand a simple text about appearances, personalities, and comparisons including ex	1	1	0	100
Students will be able to recognize specific information in oral texts dealing with past events and dates.	1	1	0	100
Students will be able to describe past events and experiences.	1	0	1	0
Students will be able to talk about other people s appearances and personalities.	1	0	1	0
Students will be able to ask people questions about characteristics of wild animals.	1	0	1	0
Students will be able to ask questions related to the frequency of events.	1	0	0	0
Students will be able to spot the names of wild animals in simple texts.	1	0	0	0

Sayısal (MAT)	S	D	Y	B%
Matematik				
Tam sayılarla toplama ve çıkarma işlemlerini yapar, ilgili problemleri çözer.	3	0	2	0
Rasyonel sayılarla toplama ve çıkarma işlemlerini yapar.	1	0	0	0
Rasyonel sayılarla çarpma ve bölme işlemlerini yapar.	3	0	1	0
Bir doğal sayı ile bir cebirsel ifadeyi çarpır.	1	0	1	0
Sayı örüntülerinin kuralını harfle ifade eder, kuralı harfle ifade edilen örüntünün istenilen terimini bulur.	1	0	1	0
Tam sayıların kendileri ile tekrarlı çarpımını üslü nicelik olarak ifade eder.	1	0	0	0
Devirli olan ve olmayan ondalık gösterimleri rasyonel sayı olarak ifade eder.	2	0	1	0
Rasyonel sayıların kare ve küplerini hesaplar.	1	0	0	0
Cebirsel ifadelerle toplama ve çıkarma işlemleri yapar.	1	0	1	0
Eşitliğin korunumu ilkesini anlar.	1	0	0	0
Rasyonel sayılarla çok adımlı işlemleri yapar.	1	1	0	100
Rasyonel sayılarla işlem yapmayı gerektiren problemleri çözer.	1	0	1	0
Tam sayılarla işlemler yapmayı gerektiren problemleri çözer.	1	0	0	0
Tam sayılarla çarpma ve bölme işlemlerini yapar.	2	1	0	50

Sayısal (FEN)	S	D	Y	B%
Fen				
Kinetik ve potansiyel enerji türlerinin birbirine dönüşümünden hareketle enerjinin bulunduğu sonucunu çıkarır.	2	0	0	0
Fiziksel anlamda yapılan işin, uygulanan kuvvet ve alınan yolla ilişkili olduğunu açıklar.	2	0	1	0
Mayoz ve mitoz arasındaki farkları karşılaştırır.	1	0	0	0
Hücre-doku-organ-sistem-organizma ilişkisini açıklar.	1	0	0	0
Uzay kirliliğinin nedenlerini ifade ederek bu kirliliğin yol açabileceği olası sonuçları tahmin eder.	1	0	0	0
Kütle ve ağırlık kavramlarını karşılaştırır.	1	1	0	100
Geçmişten günümüze atom kavramı ile ilgili düşüncelerin nasıl değiştiğini sorgular.	1	0	0	0
Yıldız kavramını açıklar.	1	0	1	0
Enerjiyi iş kavramı ile ilişkilendirerek, kinetik ve potansiyel enerji olarak sınıflandırır.	2	1	1	50
Sürtünme kuvvetinin kinetik enerji üzerindeki etkisini örneklerle açıklar.	1	0	0	0
Atomun yapısını ve yapısındaki temel parçacıkları söyler.	1	0	1	0
Hava veya su direncinin etkisini azaltmaya yönelik bir araç tasarlar.	1	1	0	100
Yer çekimini kütle çekimi olarak gök cisimleri temelinde açıklar.	2	1	0	50
Üreme ana hücrelerinde mayozun nasıl gerçekleştiğini model üzerinde gösterir.	1	0	1	0
Hayvan ve bitki hücrelerini, temel kısımları ve görevleri açısından karşılaştırır.	1	0	1	0
Mitozun canlılar için önemini açıklar.	1	0	0	0

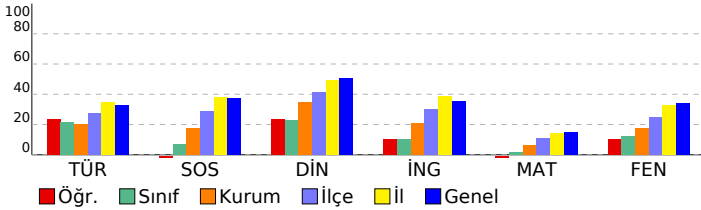

SINAV SONUÇ BELGESİ

İSTANBUL / EYÜP / Eyüp Açık Kurs

Öğrenci	Numara	Sınıf
ECRİN AYDIN	202	7F

Puan Türü	Puan	Genel Ort.	Dereceler				
			Snf	Kurum	İlçe	İl	Genel
LGS	▼ 230,390	285,480	19	197	528	5058	60174
Puanı Hesaplanan:			343	794	6705	82042	
Katılımlar:			35	345	800	6728	82312

Ders	Soru	Doğru	Yanlış	Net	Başarı %	Sınıf Ort.	Kurum Ort.	Genel Ort.
Türkçe	20	8	12	4,00	20	▼ 4,33	▼ 4,06	▼ 6,58
SOSYAL BİLGİLER	10	4	6	2,00	20	▲ 0,69	▲ 1,73	▼ 3,73
Din K.ve A.B.	10	3	7	0,67	7	▼ 2,28	▼ 3,47	▼ 5,03
İngilizce	10	1	8	-1,67	-17	▼ 1,02	▼ 2,09	▼ 3,55
Matematik	20	5	11	1,33	7	▲ 0,39	▲ 1,20	▼ 3,03
Fen	20	6	13	1,67	8	▼ 2,46	▼ 3,55	▼ 6,80
Toplam:	90	27	57	8,00	9	▼ 11,16	▼ 16,10	▼ 28,74

Soru No	12345678901234567890
Sözel (TÜR)	BbDAdDcdabDabdCcbBcB
Cevap Anh.	A BADAADBACCBABCDDB
Sözel (SOS)	BacacaCBcA
Cevap Anh.	A BCADACCBAA
Sözel (DİN)	dcbaCDBbBbd
Cevap Anh.	A CBACCDABDB
Sözel (İNG)	bbadBda ac
Cevap Anh.	A DADABBCDCA
Sayısal (MAT)	bbdcAaa b Bcb DcaCA
Cevap Anh.	A ADCDADCBBADBBAAADDCCA
Sayısal (FEN)	caAdDcBAda acdDabbbD
Cevap Anh.	A ABABDDBACBDCBCDDCAAD

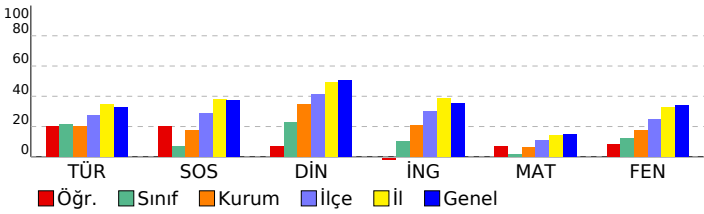

2023- 7. SINIF GÜÇLENDİREN KURUMSAL DENEME -3

DERSLERE GÖRE BAŞARI ANALİZİ

Sözel (TÜR)		S	D	Y	B%
Türkçe		3	1	2	33
Okudukları ile ilgili çıkarımlarda bulunur.		1	0	1	0
Metnin konusunu belirler.		1	1	0	100
Metnin ana fikrini/ana duygusunu belirler.		1	1	0	100
Bağlamdan hareketle bilmediği kelime ve kelime gruplarının anlamını tahmin eder.		1	1	0	100
Yazdıklarını düzenler.		2	0	2	0
Metindeki iş ve işlem basamaklarını kavrar.		1	1	0	100
Çekim eklerinin işlevlerini ayrt eder.		2	1	1	50
Grafik, tablo ve çizelgeyle sunulan bilgileri yorumlar.		1	0	1	0
Metinle ilgili sorular sorar.		1	0	1	0
Medya metinlerini değerlendirir.		1	0	1	0
Fillerin anlam özelliklerini fark eder.		1	1	0	100
Görsellerle ilgili sorulan cevaplar.		2	1	1	50
Metinde ele alınan sorunlara farklı çözümler üretir.		1	0	1	0
Metindeki yardımcı fikirleri belirler.		2	1	1	50

Sözel (SOS)		S	D	Y	B%
SOSYAL BİLGİLER		1	1	0	100
Osmanlı Devleti nin siyasi güç olarak ortaya çıkış sürecini ve bu süreci etkileyen faktörleri açıklar.		1	1	0	100
Medyanın sosyal değişim ve etkileşimdeki rolünü tartışır.		1	0	1	0
Osmanlı Devleti nin fetih siyasetini örnekler üzerinden analiz eder.		2	0	2	0
Bireysel ve toplumsal ilişkilerde olumlu iletişim yollarını kullanır.		1	0	1	0
Osmanlı Devleti nde islahat hareketleri sonucu ortaya çıkan kurumlardan hareketle toplumsal ve ekonomik değişimi tartışır.		1	0	1	0
Avrupa daki gelişmelerle bağlantılı olarak Osmanlı Devleti ni değişime zorlayan süreçleri kavrar.		1	1	0	100
Örnek incelemeler yoluyla geçmişten günümüze, yerleşmeyi etkileyen faktörler hakkında çıkarımlarda bulunur.		2	2	0	100
Osmanlı kültür, sanat ve estetik anlayışına örnekler verir.		1	0	1	0

Sözel (DİN)		S	D	Y	B%
Din K.ve A.B.		2	0	2	0
Ahret hayatının aşamalarını açıklar.		2	0	2	0
Allah ın (c.c.) adli, merhametli ve affedici olması ile ahiret inancı arasında ilişki kurar.		1	0	1	0
İslam da hac ibadetinin önemini ayet ve hadisler ışığında yorumlar.		1	0	1	0
Haccın yapıldığını özetler.		2	0	2	0
Kurban ibadetini İslam ın yardımıyla ve dayanışmaya verdiği önem açısından değerlendirir.		1	1	0	100
Umre ibadeti ve önemini açıklar.		1	0	1	0
Nâs suresini okur, anlamını söyler.		1	0	1	0
Hız. İsmail in (a.s.) hayatını ana hatlarıyla tanıtır.		1	1	0	100

Sözel (İNG)		S	D	Y	B%
İngilizce		1	0	1	0
Students will be able to understand short and simple texts on sports.		1	0	1	0
Students will be able to talk about past events with definite time.		1	0	1	0
Students will be able to write simple pieces to compare people.		1	0	1	0
Students will be able to understand a simple text about appearances, personalities, and comparisons including ex		1	0	1	0
Students will be able to recognize specific information in oral texts dealing with past events and dates.		1	1	0	100
Students will be able to describe past events and experiences.		1	0	1	0
Students will be able to talk about other people s appearances and personalities.		1	0	1	0
Students will be able to ask people questions about characteristics of wild animals.		1	0	0	0
Students will be able to ask questions related to the frequency of events.		1	0	1	0
Students will be able to spot the names of wild animals in simple texts.		1	0	1	0

Sayısal (MAT)		S	D	Y	B%
Matematik		3	0	3	0
Tam sayılarla toplama ve çıkarma işlemlerini yapar, ilgili problemleri çözer.		3	0	3	0
Rasyonel sayılarla toplama ve çıkarma işlemlerini yapar.		1	0	1	0
Rasyonel sayılarla çarpma ve bölme işlemlerini yapar.		3	1	2	33
Bir doğal sayı ile bir cebirsel ifadeyi çarpır.		1	0	1	0
Sayı örüntülerinin kuralını harfle ifade eder, kuralı harfle ifade edilen örüntünün istenilen terimini bulur.		1	1	0	100
Tam sayıların kendileri ile tekrarlı çarpımını üslü nicelik olarak ifade eder.		1	0	0	0
Devirli olan ve olmayan ondalık gösterimleri rasyonel sayı olarak ifade eder.		2	0	1	0
Rasyonel sayıların kare ve köklerini hesaplar.		1	0	1	0
Cebirsel ifadelerle toplama ve çıkarma işlemlerini yapar.		1	0	0	0
Eşitliğin korunumu ilkesini anlar.		1	1	0	100
Rasyonel sayılarla çok adımlı işlemlerini yapar.		1	0	1	0
Rasyonel sayılarla işlem yapmayı gerektiren problemleri çözer.		1	0	0	0
Tam sayılarla işlemler yapmayı gerektiren problemleri çözer.		1	1	0	100
Tam sayılarla çarpma ve bölme işlemlerini yapar.		2	1	1	50

Sayısal (FEN)		S	D	Y	B%
Fen		2	1	1	50
Kinetik ve potansiyel enerji türlerinin birbirine dönüşümünden hareketle enerjinin korunduğu sonucunu çıkarır.		2	1	1	50
Fiziksel anlamda yapılan işin, uygulanan kuvvet ve alınan yolla ilişkili olduğunu açıklar.		2	0	2	0
Mayoz ve mitoz arasındaki farkları karşılaştırır.		1	0	1	0
Hücre-doku-organ-sistem-organizma ilişkisini açıklar.		1	1	0	100
Uzay kirliliğinin nedenlerini ifade ederek bu kirliliğin yol açabileceği olası sonuçları tahmin eder.		1	0	1	0
Kütle ve ağırlık kavramlarını karşılaştırır.		1	1	0	100
Geçmişten günümüze atom kavramı ile ilgili düşüncelerin nasıl değiştiğini sorgular.		1	1	0	100
Yıldız kavramını açıklar.		1	0	1	0
Enerjiyi iş kavramı ile ilişkilendirerek, kinetik ve potansiyel enerji olarak sınıflandırır.		2	0	1	0
Sürtünme kuvvetinin kinetik enerji üzerindeki etkisini örneklerle açıklar.		1	0	1	0
Atomun yapısını ve yapısındaki temel parçacıklarını söyler.		1	0	1	0
Hava veya su direncinin etkisini azaltmaya yönelik bir araç tasarlar.		1	1	0	100
Yer çekimini kütle çekimi olarak gök cisimleri temelinde açıklar.		2	0	2	0
Üreme ana hücrelerinde mayozun nasıl gerçekleştiğini model üzerinde gösterir.		1	0	1	0
Hayvan ve bitki hücrelerini, temel kısımları ve görevleri açısından karşılaştırır.		1	0	1	0
Mitozun canlılar için önemini açıklar.		1	1	0	100

SINAV SONUÇ BELGESİ

2023- 7. SINIF GÜÇLENDİREN KURUMSAL DENEME -3

İSTANBUL / EYÜP / Eyüp Açık Kurs

DERSLERE GÖRE BAŞARI ANALİZİ

Öğrenci	Numara	Sınıf
EMİR BAKIŞ	0	7F

Sözel (TÜR)	S	D	Y	B%
Türkçe	3	2	1	67
Okudukları ile ilgili çıkarımlarda bulunur.	1	0	1	0
Metnin konusunu belirler.	1	1	0	100
Metnin ana fikrini/ana duygusunu belirler.	1	1	0	100
Bağlamdan hareketle bilmediği kelime ve kelime gruplarının anlamını tahmin eder.	1	1	0	100
Yazdıklarını düzenler.	2	0	2	0
Metindeki iş ve işlem basamaklarını kavrar.	1	1	0	100
Çekim eklerinin işlevlerini ayrt eder.	2	2	0	100
Grafik, tablo ve çizelgeyle sunulan bilgileri yorumlar.	1	0	1	0
Metinle ilgili sorular sorar.	1	0	1	0
Medya metinlerini değerlendirir.	1	0	1	0
Fillerin anlam özelliklerini fark eder.	1	0	1	0
Görsellerle ilgili sorulan cevaplar.	2	0	2	0
Metinde ele alınan sorunlara farklı çözümler üretir.	1	0	1	0
Metindeki yardımcı fikirleri belirler.	2	1	1	50

Puan Türü	Puan	Genel Ort.	Dereceler				
			Snf	Kurum	İlçe	İl	Genel
LGS	▼ 240,805	285,480	16	165	473	4657	55322
Puanı Hesaplanan:			343	794	6705	82042	
Katılımlar:			35	345	800	6728	82312

Sözel (SOS)	S	D	Y	B%
SOSYAL BİLGİLER	1	0	1	0
Osmanlı Devleti nin siyasi güç olarak ortaya çıkış sürecini ve bu süreci etkileyen faktörleri açıklar.	1	0	1	0
Medyanın sosyal değişim ve etkileşimdeki rolünü tartışır.	1	0	1	0
Osmanlı Devleti nin fetih siyasetini örnekler üzerinden analiz eder.	2	2	0	100
Bireysel ve toplumsal ilişkilerde olumlu iletişim yollarını kullanır.	1	1	0	100
Osmanlı Devleti nde islahat hareketleri sonucu ortaya çıkan kurumlardan hareketle toplumsal ve ekonomik değişimi açıklar.	1	0	1	0
Avrupa daki gelişmelerle bağlantılı olarak Osmanlı Devleti ni değişime zorlayan süreçleri kavrar.	1	0	1	0
Örnek incelemeler yoluyla geçmişten günümüze, yerleşmeyi etkileyen faktörler hakkında çıkarımlarda bulunur.	2	1	1	50
Osmanlı kültür, sanat ve estetik anlayışına örnekler verir.	1	0	1	0

Ders	Soru	Doğru	Yanlış	Net	Başarı %	Sınıf Ort.	Kurum Ort.	Genel Ort.
Türkçe	20	8	12	4,00	20	▼ 4,33	▼ 4,06	▼ 6,58
SOSYAL BİLGİLER	10	4	6	2,00	20	▲ 0,69	▲ 1,73	▼ 3,73
Din K.ve A.B.	10	0	10	-3,33	-33	▼ 2,28	▼ 3,47	▼ 5,03
İngilizce	10	3	7	0,67	7	▼ 1,02	▼ 2,09	▼ 3,55
Matematik	20	9	11	5,33	27	▲ 0,39	▲ 1,20	▲ 3,03
Fen	20	5	15	0,00	0	▼ 2,46	▼ 3,55	▼ 6,80
Toplam:	90	29	61	8,67	10	▼ 11,16	▼ 16,10	▼ 28,74

Sözel (DİN)	S	D	Y	B%
Din K.ve A.B.	2	0	2	0
Ahret hayatının aşamalarını açıklar.	1	0	1	0
Allah ın (c.c.) adlı, merhametli ve affedici olması ile ahiret inancı arasında ilişki kurar.	1	0	1	0
İslam da hac ibadetinin önemini ayet ve hadisler ışığında yorumlar.	1	0	1	0
Haccın yapıldığını özetler.	2	0	2	0
Kurban ibadetini İslam ın yardımıyla ve dayanışmaya verdiği önem açısından değerlendirir.	1	0	1	0
Umre ibadeti ve önemini açıklar.	1	0	1	0
Nâs suresini okur, anlamını söyler.	1	0	1	0
Hız. İsmail ın (a.s.) hayatını ana hatlarıyla tanıtır.	1	0	1	0

Soru No	12345678901234567890
Sözel (TÜR)	cDcdaadbcDbCAaDbADcB
Cevap Anh.	BDBDCBABBCCABDAADAB

Sözel (İNG)	S	D	Y	B%
İngilizce	1	0	1	0
Students will be able to understand short and simple texts on sports.	1	0	1	0
Students will be able to talk about past events with definite time.	1	1	0	100
Students will be able to write simple pieces to compare people.	1	0	1	0
Students will be able to understand a simple text about appearances, personalities, and comparisons including ex	1	1	0	100
Students will be able to recognize specific information in oral texts dealing with past events and dates.	1	0	1	0
Students will be able to describe past events and experiences.	1	0	1	0
Students will be able to talk about other people s appearances and personalities.	1	0	1	0
Students will be able to ask people questions about characteristics of wild animals.	1	0	1	0
Students will be able to ask questions related to the frequency of events.	1	0	1	0
Students will be able to spot the names of wild animals in simple texts.	1	1	0	100

Sözel (SOS)	AbadaADAbd
Cevap Anh.	AABCCADACB
Sözel (DİN)	accdadabad
Cevap Anh.	BDBADCCABC

Sayısal (MAT)	S	D	Y	B%
Matematik	3	2	1	67
Tam sayılarla toplama ve çıkarma işlemlerini yapar, ilgili problemleri çözer.	1	0	1	0
Rasyonel sayılarla toplama ve çıkarma işlemlerini yapar.	1	0	1	0
Rasyonel sayılarla çarpma ve bölme işlemlerini yapar.	3	0	3	0
Bir doğal sayı ile bir cebirsel ifadeyi çarpır.	1	0	1	0
Sayı örüntülerinin kuralını harfle ifade eder, kuralı harfle ifade edilen örüntünün istenilen terimini bulur.	1	1	0	100
Tam sayıların kendileri ile tekrarlı çarpımını üslü nicelik olarak ifade eder.	1	1	0	100
Devirli olan ve olmayan ondalık gösterimleri rasyonel sayı olarak ifade eder.	2	1	1	50
Rasyonel sayıların kare ve köklerini hesaplar.	1	1	0	100
Cebirsel ifadelerle toplama ve çıkarma işlemlerini yapar.	1	0	1	0
Eşitliğin korunumu ilkesini anlar.	1	1	0	100
Rasyonel sayılarla çok adımlı işlemleri yapar.	1	0	1	0
Rasyonel sayılarla işlem yapmayı gerektiren problemleri çözer.	1	1	0	100
Tam sayılarla işlemler yapmayı gerektiren problemleri çözer.	1	0	1	0
Tam sayılarla çarpma ve bölme işlemlerini yapar.	2	1	1	50

Sözel (İNG)	AabacaAaAc
Cevap Anh.	ACDCBBADAD
Sayısal (MAT)	AbaDaAcaBaABBCaAadad
Cevap Anh.	ACCDDAABBDBCCDADCCDA
Sayısal (FEN)	aAcaDababacababaBAaA
Cevap Anh.	DAACDDCBCBDBDDBABA

Sayısal (FEN)	S	D	Y	B%
Fen	2	2	0	100
Kinetik ve potansiyel enerji türlerinin birbirine dönüşümünden hareketle enerjinin korunduğu sonucunu çıkarır.	2	2	0	100
Fiziksel anlamda yapılan işin, uygulanan kuvvet ve alınan yolla ilişkili olduğunu açıklar.	2	0	2	0
Mayoz ve mitoz arasındaki farkları karşılaştırır.	1	1	0	100
Hücre-doku-organ-sistem-organizma ilişkisini açıklar.	1	0	1	0
Uzay kirliliğinin nedenlerini ifade ederek bu kirliliğin yol açabileceği olası sonuçları tahmin eder.	1	0	1	0
Kütle ve ağırlık kavramlarını karşılaştırır.	1	0	1	0
Geçmişten günümüze atom kavramı ile ilgili düşüncelerin nasıl değiştiğini sorgular.	1	0	1	0
Yıldız kavramını açıklar.	1	0	1	0
Enerjiyi iş kavramı ile ilişkilendirerek, kinetik ve potansiyel enerji olarak sınıflandırır.	2	0	2	0
Sürtünme kuvvetinin kinetik enerji üzerindeki etkisini örneklerle açıklar.	1	0	1	0
Atomun yapısını ve yapısındaki temel parçacıklarını söyler.	1	0	1	0
Hava veya su direncinin etkisini azaltmaya yönelik bir araç tasarlar.	1	0	1	0
Yer çekimini kütle çekimi olarak gök cisimleri temelinde açıklar.	2	2	0	100
Üreme ana hücrelerinde mayozun nasıl gerçekleştiğini model üzerinde gösterir.	1	0	1	0
Hayvan ve bitki hücrelerini, temel kısımları ve görevleri açısından karşılaştırır.	1	0	1	0
Mitozun canlılar için önemini açıklar.	1	0	1	0

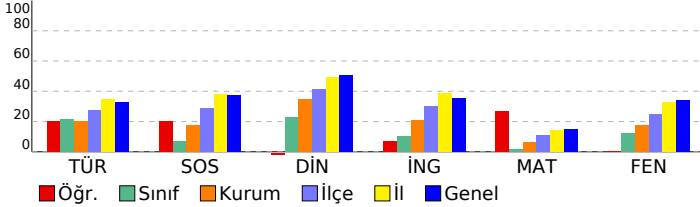

SINAV SONUÇ BELGESİ

2023- 7. SINIF GÜÇLENDİREN KURUMSAL DENEME -3

İSTANBUL / EYÜP / Eyüp Açık Kurs

Öğrenci Numara Sınıf
EMİR BALIK 1169 7F

Puan Türü	Puan	Genel Ort.	Dereceler				
			Snf	Kurum	İlçe	İl	Genel
LGS	▼ 198,849	285,480	29	282	700	6144	75297
Puanı Hesaplanan:			343	794	6705	82042	
Katılımlar:			35	345	800	6728	82312

Ders	Soru	Doğru	Yanlış	Net	Başarı %	Sınıf Ort.	Kurum Ort.	Genel Ort.
Türkçe	20	4	16	-1,33	-7	▼ 4,33	▼ 4,06	▼ 6,58
SOSYAL BİLGİLER	10	2	8	-0,67	-7	▼ 0,69	▼ 1,73	▼ 3,73
Din K.ve A.B.	10	2	8	-0,67	-7	▼ 2,28	▼ 3,47	▼ 5,03
İngilizce	10	4	6	2,00	20	▲ 1,02	▼ 2,09	▼ 3,55
Matematik	20	4	16	-1,33	-7	▼ 0,39	▼ 1,20	▼ 3,03
Fen	20	7	13	2,67	13	▲ 2,46	▼ 3,55	▼ 6,80
Toplam:	90	23	67	0,67	1	▼ 11,16	▼ 16,10	▼ 28,74

Soru No	12345678901234567890
Sözel (TÜR)	BdcdbDdoddaddBbDaaca
Cevap Anh.	A BADAADBACCDBABCDDB
Sözel (SOS)	BadaddaAc
Cevap Anh.	A BCADACCBA
Sözel (DİN)	dababcAdbB
Cevap Anh.	A CBACCDABDB
Sözel (İNG)	bADABcaabc
Cevap Anh.	A DADABBCCDA
Sayısal (MAT)	baCcbaaBabacBdbcDabc
Cevap Anh.	A ADCDADCBBADBBAAADCCCA
Sayısal (FEN)	AcdBcaBabaDaabcdbdAAAb
Cevap Anh.	A ABABDDBACBDCBCDDCAAD

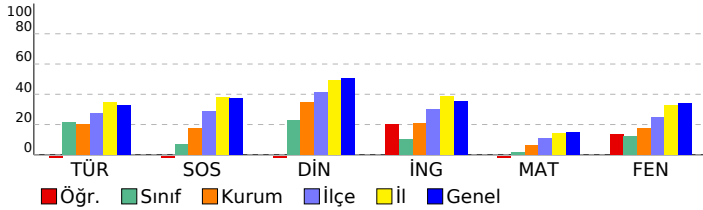

DERSLERE GÖRE BAŞARI ANALİZİ

Sözel (TÜR)

Türkçe	S	D	Y	B%
Okudukları ile ilgili çıkarımlarda bulunur.	3	1	2	33
Metnin konusunu belirler.	1	0	1	0
Metnin ana fikrini/ana duygusunu belirler.	1	0	1	0
Bağlamdan hareketle bilmediği kelime ve kelime gruplarının anlamını tahmin eder.	1	0	1	0
Yazdıklarını düzenler.	2	0	2	0
Metindeki iş ve işlem basamaklarını kavrar.	1	1	0	100
Çekim eklerinin işlevlerini ayrt eder.	2	0	2	0
Grafik, tablo ve çizelgeyle sunulan bilgileri yorumlar.	1	0	1	0
Metinle ilgili sorular sorar.	1	0	1	0
Medya metinlerini değerlendirir.	1	1	0	100
Fillerin anlam özelliklerini fark eder.	1	0	1	0
Görsellerle ilgili sorulan cevaplar.	2	1	1	50
Metinde ele alınan sorunlara farklı çözümler üretir.	1	0	1	0
Metindeki yardımcı fikirleri belirler.	2	0	2	0

Sözel (SOS)

SOSYAL BİLGİLER

SOSYAL BİLGİLER	S	D	Y	B%
Osmanlı Devleti nin siyasi güç olarak ortaya çıkış sürecini ve bu süreci etkileyen faktörleri açıklar.	1	1	0	100
Medyanın sosyal değişim ve etkileşimdeki rolünü tartışır.	1	0	1	0
Osmanlı Devleti nin fetih siyasetini örnekler üzerinden analiz eder.	2	0	2	0
Bireysel ve toplumsal ilişkilerde olumlu iletişim yollarını kullanır.	1	0	1	0
Osmanlı Devleti nde islahat hareketleri sonucu ortaya çıkan kurumlardan hareketle toplumsal ve ekonomik değişimi açıklar.	1	0	1	0
Avrupa daki gelişmelerle bağlantılı olarak Osmanlı Devleti ni değişime zorlayan süreçleri kavrar.	1	0	1	0
Örnek incelemeler yoluyla geçmişten günümüze, yerleşmeyi etkileyen faktörler hakkında çıkarımlarda bulunur.	2	0	2	0
Osmanlı kültür, sanat ve estetik anlayışına örnekler verir.	1	1	0	100

Sözel (DİN)

Din K.ve A.B.

Din K.ve A.B.	S	D	Y	B%
Ahret hayatının aşamalarını açıklar.	2	0	2	0
Allah ın (c.c.) adli, merhametli ve affedicisi olması ile ahiret inancı arasında ilişki kurar.	1	0	1	0
İslam da hac ibadetinin önemini ayet ve hadisler ışığında yorumlar.	1	0	1	0
Haccın yapıldığını özetler.	2	1	1	50
Kurban ibadetini İslam ın yardımıyla ve dayanışmaya verdiği önem açısından değerlendirir.	1	0	1	0
Umre ibadeti ve önemini açıklar.	1	0	1	0
Nâs suresini okur, anlamını söyler.	1	1	0	100
Hız. İsmail ın (a.s.) hayatını ana hatlarıyla tanıtır.	1	0	1	0

Sözel (İNG)

İngilizce

İngilizce	S	D	Y	B%
Students will be able to understand short and simple texts on sports.	1	0	1	0
Students will be able to talk about past events with definite time.	1	1	0	100
Students will be able to write simple pieces to compare people.	1	1	0	100
Students will be able to understand a simple text about appearances, personalities, and comparisons including ex...	1	1	0	100
Students will be able to recognize specific information in oral texts dealing with past events and dates.	1	1	0	100
Students will be able to describe past events and experiences.	1	0	1	0
Students will be able to talk about other people s appearances and personalities.	1	0	1	0
Students will be able to ask people questions about characteristics of wild animals.	1	0	1	0
Students will be able to ask questions related to the frequency of events.	1	0	1	0
Students will be able to spot the names of wild animals in simple texts.	1	0	1	0

Sayısal (MAT)

Matematik	S	D	Y	B%
Tam sayılarla toplama ve çıkarma işlemlerini yapar, ilgili problemleri çözer.	3	1	2	33
Rasyonel sayılarla toplama ve çıkarma işlemlerini yapar.	1	0	1	0
Rasyonel sayılarla çarpma ve bölme işlemlerini yapar.	3	1	2	33
Bir doğal sayı ile bir cebirsel ifadeyi çarpır.	1	0	1	0
Sayı örüntülerinin kuralını harfle ifade eder, kuralı harfle ifade edilen örüntünün istenilen terimini bulur.	1	0	1	0
Tam sayıların kendileri ile tekrarlı çarpımını üslû nicelik olarak ifade eder.	1	1	0	100
Devirli olan ve olmayan ondalık gösterimleri rasyonel sayı olarak ifade eder.	2	1	1	50
Rasyonel sayıların kare ve köklerini hesaplar.	1	0	1	0
Cebirsel ifadelerle toplama ve çıkarma işlemleri yapar.	1	0	1	0
Eşitliğin korunumu ilkesini anlar.	1	0	1	0
Rasyonel sayılarla çok adımlı işlemleri yapar.	1	0	1	0
Rasyonel sayılarla işlem yapmayı gerektiren problemleri çözer.	1	0	1	0
Tam sayılarla işlemler yapmayı gerektiren problemleri çözer.	1	0	1	0
Tam sayılarla çarpma ve bölme işlemlerini yapar.	2	0	2	0

Sayısal (FEN)

Fen	S	D	Y	B%
Kinetik ve potansiyel enerji türlerinin birbirine dönüşümünden hareketle enerjinin korunduğu sonucunu çıkarır.	2	1	1	50
Fiziksel anlamda yapılan işin, uygulanan kuvvet ve alınan yolla ilişkili olduğunu açıklar.	2	0	2	0
Mayoz ve mitoz arasındaki farkları karşılaştırır.	1	1	0	100
Hücre-doku-organ-sistem-organizma ilişkisini açıklar.	1	0	1	0
Uzay kirliliğinin nedenlerini ifade ederek bu kirliliğin yol açabileceği olası sonuçları tahmin eder.	1	0	1	0
Kütle ve ağırlık kavramlarını karşılaştırır.	1	1	0	100
Geçmişten günümüze atom kavramı ile ilgili düşüncelerin nasıl değiştiğini sorgular.	1	1	0	100
Yıldız kavramını açıklar.	1	0	1	0
Enerjiyi iş kavramı ile ilişkilendirerek, kinetik ve potansiyel enerji olarak sınıflandırır.	2	1	1	50
Sürtünme kuvvetinin kinetik enerji üzerindeki etkisini örneklerle açıklar.	1	0	1	0
Atomun yapısını ve yapısındaki temel parçacıkları söyler.	1	0	1	0
Hava veya su direncinin etkisini azaltmaya yönelik bir araç tasarlar.	1	0	1	0
Yer çekimini kütle çekimi olarak gök cisimleri temelinde açıklar.	2	1	1	50
Üreme ana hücrelerinde mayozun nasıl gerçekleştiğini model üzerinde gösterir.	1	0	1	0
Hayvan ve bitki hücrelerini, temel kısımları ve görevleri açısından karşılaştırır.	1	1	0	100
Mitozun canlılar için önemini açıklar.	1	0	1	0

SINAV SONUÇ BELGESİ							2023- 7. SINIF GÜÇLENDİREN KURUMSAL DENEME -3							
İSTANBUL / EYÜP / Eyüp Açık Kurs							DERSLERE GÖRE BAŞARI ANALİZİ							
Öğrenci				Numara		Sınıf								
ERKAM DELİHASAN				1265		7F								
Puan Türü	Puan	Genel Ort.	Dereceler											
			Snf	Kurum	İlçe	İl	Genel							
LGS	▼ 249,476	285,480	13	146	431	4328	51451							
	Puanı Hesaplanan:		343	794	6705	82042								
Katılımlar:			35	345	800	6728	82312							

Ders	Soru	Doğru	Yanlış	Net	Başarı %	Sınıf Ort.	Kurum Ort.	Genel Ort.
Türkçe	20	10	10	6,67	33	▲ 4,33	▲ 4,06	▲ 6,58
SOSYAL BİLGİLER	10	3	7	0,67	7	▼ 0,69	▼ 1,73	▼ 3,73
Din K.ve A.B.	10	6	4	4,67	47	▲ 2,28	▲ 3,47	▼ 5,03
İngilizce	10	4	6	2,00	20	▲ 1,02	▼ 2,09	▼ 3,55
Matematik	20	6	14	1,33	7	▲ 0,39	▲ 1,20	▼ 3,03
Fen	20	6	14	1,33	7	▼ 2,46	▼ 3,55	▼ 6,80
Toplam:	90	35	55	16,67	19	▲ 11,16	▲ 16,10	▼ 28,74

Soru No	12345678901234567890
Sözel (TÜR)	BDdaDCdABDCdAcBAbbdC
Cevap Anh.	B BDBCDCBABDCCABDAADAB
Sözel (SOS)	cAdCbAbdad
Cevap Anh.	B AABCADACB
Sözel (DİN)	BcdADCdbBC
Cevap Anh.	B BDBADCCABC
Sözel (İNG)	bCaaBBcDbc
Cevap Anh.	B ACDCBBADAD
Sayısal (MAT)	cbacDcdBBdCaBaacDbac
Cevap Anh.	B ACCDDAABBDBABCDADCDAD
Sayısal (FEN)	bcbbacbdacBdABbDcABc
Cevap Anh.	B DAACDDCBCDBABDDBABA

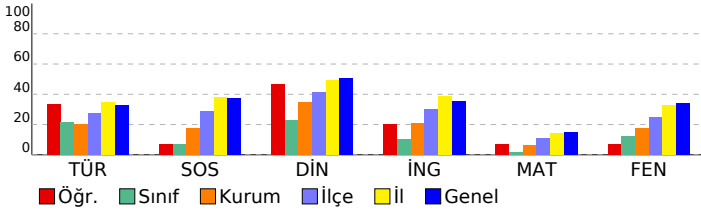

Sözel (TÜR)	S	D	Y	B%
Türkçe				
Okudukları ile ilgili çıkarımlarda bulunur.	3	1	2	33
Metnin konusunu belirler.	1	0	1	0
Metnin ana fikrini/ana duygusunu belirler.	1	0	1	0
Bağlamdan hareketle bilmediği kelime ve kelime gruplarının anlamını tahmin eder.	1	0	1	0
Yazdıklarını düzenler.	2	2	0	100
Metindeki iş ve işlem basamaklarını kavrar.	1	0	1	0
Çekim eklerinin işlevlerini ayrt eder.	2	1	1	50
Grafik, tablo ve çizelgeyle sunulan bilgileri yorumlar.	1	1	0	100
Metinle ilgili sorular sorar.	1	1	0	100
Medya metinlerini değerlendirir.	1	0	1	0
Fillerin anlam özelliklerini fark eder.	1	1	0	100
Görsellerle ilgili sorulan cevaplar.	2	2	0	100
Metinde ele alınan sorunlara farklı çözümler üretir.	1	0	1	0
Metindeki yardımcı fikirleri belirler.	2	1	1	50
Sözel (SOS)				
SOSYAL BİLGİLER				
Osmanlı Devleti nin siyasi güç olarak ortaya çıkış sürecini ve bu süreci etkileyen faktörleri açıklar.	1	0	1	0
Medyanın sosyal değişim ve etkileşimdeki rolünü tartışır.	1	0	1	0
Osmanlı Devleti nin fetih siyasetini örnekler üzerinden analiz eder.	2	1	1	50
Bireysel ve toplumsal ilişkilerde olumlu iletişim yollarını kullanır.	1	0	1	0
Osmanlı Devleti nde islahat hareketleri sonucu ortaya çıkan kurumlardan hareketle toplumsal ve ekonomik değişim Avrupa daki gelişmelerle bağlantılı olarak Osmanlı Devleti ni değişime zorlayan süreçleri kavrar.	1	1	0	100
Örnek incelemeler yoluyla geçmişten günümüze, yerleşmeyi etkileyen faktörler hakkında çıkarımlarda bulunur.	2	0	2	0
Osmanlı kültür, sanat ve estetik anlayışına örnekler verir.	1	1	0	100
Sözel (DİN)				
Din K.ve A.B.				
Ahiret hayatının aşamalarını açıklar.	2	1	1	50
Allah ın (c.c.) adlı, merhametli ve affedicisi olması ile ahiret inancı arasında ilişki kurar.	1	1	0	100
İslam da hac ibadetinin önemini ayet ve hadisler ışığında yorumlar.	1	0	1	0
Haccın yapılışını özetler.	2	1	1	50
Kurban ibadetini İslam ın yardımıyla ve dayanışmaya verdiği önem açısından değerlendirir.	1	1	0	100
Umre ibadeti ve önemini açıklar.	1	0	1	0
Nâs suresini okur, anlamını söyler.	1	1	0	100
Hız. İsmail in (a.s.) hayatını ana hatlarıyla tanıtır.	1	0	1	0
Sözel (İNG)				
İngilizce				
Students will be able to understand short and simple texts on sports.	1	0	1	0
Students will be able to talk about past events with definite time.	1	0	1	0
Students will be able to write simple pieces to compare people.	1	0	1	100
Students will be able to understand a simple text about appearances, personalities, and comparisons including ex	1	1	0	100
Students will be able to recognize specific information in oral texts dealing with past events and dates.	1	1	0	100
Students will be able to describe past events and experiences.	1	1	0	100
Students will be able to talk about other people s appearances and personalities.	1	0	1	0
Students will be able to ask people questions about characteristics of wild animals.	1	0	1	0
Students will be able to ask questions related to the frequency of events.	1	1	0	100
Students will be able to spot the names of wild animals in simple texts.	1	0	1	0
Sayısal (MAT)				
Matematik				
Tam sayılarla toplama ve çıkarma işlemlerini yapar, ilgili problemleri çözer.	3	0	3	0
Rasyonel sayılarla toplama ve çıkarma işlemlerini yapar.	1	0	1	0
Rasyonel sayılarla çarpma ve bölme işlemlerini yapar.	3	0	3	0
Bir doğal sayı ile bir cebirsel ifadeyi çarpır.	1	1	0	100
Sayı örüntülerinin kuralını harfle ifade eder, kuralı harfle ifade edilen örüntünün istenilen terimini bulur.	1	1	0	100
Tam sayıların kendileri ile tekrarlı çarpımını üslû nicelik olarak ifade eder.	1	1	0	100
Devirli olan ve olmayan ondalık gösterimleri rasyonel sayı olarak ifade eder.	2	1	1	50
Rasyonel sayıların kare ve köklerini hesaplar.	1	0	1	0
Cebirsel ifadelerle toplama ve çıkarma işlemleri yapar.	1	1	0	100
Eşitliğin korunumu ilkesini anlar.	1	1	0	100
Rasyonel sayılarla çok adımlı işlemleri yapar.	1	0	1	0
Rasyonel sayılarla işlem yapmayı gerektiren problemleri çözer.	1	0	1	0
Tam sayılarla işlemler yapmayı gerektiren problemleri çözer.	1	1	0	100
Tam sayılarla çarpma ve bölme işlemlerini yapar.	2	0	2	0
Sayısal (FEN)				
Fen				
Kinetik ve potansiyel enerji türlerinin birbirine dönüşümünden hareketle enerjinin korunduğu sonucunu çıkarır.	2	1	1	50
Fiziksel anlamda yapılan işin, uygulanan kuvvet ve alınan yolla ilişkili olduğunu açıklar.	2	2	0	100
Mayoz ve mitoz arasındaki farkları karşılaştırır.	1	0	1	0
Hücre-doku-organ-sistem-organizma ilişkisini açıklar.	1	1	0	100
Uzay kirliliğinin nedenlerini ifade ederek bu kirliliğin yol açabileceği olası sonuçları tahmin eder.	1	0	1	0
Kütle ve ağırlık kavramlarını karşılaştırır.	1	1	0	100
Geçmişten günümüze atom kavramı ile ilgili düşüncelerin nasıl değiştiğini sorgular.	1	1	0	100
Yıldız kavramını açıklar.	1	0	1	0
Enerjiyi iş kavramı ile ilişkilendirerek, kinetik ve potansiyel enerji olarak sınıflandırır.	2	0	2	0
Sürtünme kuvvetinin kinetik enerji üzerindeki etkisini örneklerle açıklar.	1	0	1	0
Atomun yapısını ve yapısındaki temel parçacıklarını söyler.	1	0	1	0
Hava veya su direncinin etkisini azaltmaya yönelik bir araç tasarlar.	1	0	1	0
Yer çekimini kütle çekimi olarak gök cisimleri temelinde açıklar.	2	0	2	0
Üreme ana hücrelerinde mayozun nasıl gerçekleştiğini model üzerinde gösterir.	1	0	1	0
Hayvan ve bitki hücrelerini, temel kısımları ve görevleri açısından karşılaştırır.	1	0	1	0
Mitozun canlılar için önemini açıklar.	1	0	1	0

SINAV SONUÇ BELGESİ

2023- 7. SINIF GÜÇLENDİREN KURUMSAL DENEME -3

İSTANBUL / EYÜP / Eyüp Açık Kurs

DERSLERE GÖRE BAŞARI ANALİZİ

Öğrenci	Numara	Sınıf
ESLEM ÜNALAN	1266	7F

Sözel (TÜR)	S	D	Y	B%
Türkçe	3	2	0	67
Okudukları ile ilgili çıkarımlarda bulunur.	1	1	0	100
Metnin konusunu belirler.	1	1	0	100
Metnin ana fikrini/ana duygusunu belirler.	1	1	0	100
Bağlamdan hareketle bilmediği kelime ve kelime gruplarının anlamını tahmin eder.	1	1	0	100
Yazdıklarını düzenler.	2	2	0	100
Metindeki iş ve işlem basamaklarını kavrar.	1	0	1	0
Çekim eklerinin işlevlerini ayrt eder.	2	1	1	50
Grafik, tablo ve çizelgeyle sunulan bilgileri yorumlar.	1	1	0	100
Metinle ilgili sorular sorar.	1	1	0	100
Medya metinlerini değerlendirir.	1	0	1	0
Fillerin anlam özelliklerini fark eder.	1	1	0	100
Görsellerle ilgili sorulan cevaplar.	2	2	0	100
Metinde ele alınan sorunlara farklı çözümler üretir.	1	0	1	0
Metindeki yardımcı fikirleri belirler.	2	1	1	50

Puan Türü	Puan	Genel Ort.	Dereceler				
			Snf	Kurum	İlçe	İl	Genel
LGS	▲ 310,852	285,480	1	47	192	2327	28248
Puanı Hesaplanan:			343	794	6705	82042	
Katılımlar:			35	345	800	6728	82312

Sözel (SOS)	S	D	Y	B%
SOSYAL BİLGİLER	2	0	0	0
Osmanlı Devleti nin siyasi güç olarak ortaya çıkış sürecini ve bu süreci etkileyen faktörleri açıklar.	1	0	1	0
Medyanın sosyal değişim ve etkileşimdeki rolünü tartışır.	1	0	0	0
Osmanlı Devleti nin fetih siyasetini örnekler üzerinden analiz eder.	2	0	0	0
Bireysel ve toplumsal ilişkilerde olumlu iletişim yollarını kullanır.	1	0	1	0
Osmanlı Devleti nde islahat hareketleri sonucu ortaya çıkan kurumlardan hareketle toplumsal ve ekonomik değişimi açıklar.	1	0	0	0
Avrupa daki gelişmelerle bağlantılı olarak Osmanlı Devleti ni değişime zorlayan süreçleri kavrar.	1	1	0	100
Örnek incelemeler yoluyla geçmişten günümüze, yerleşmeyi etkileyen faktörler hakkında çıkarımlarda bulunur.	2	2	0	100
Osmanlı kültür, sanat ve estetik anlayışına örnekler verir.	1	1	0	100

Ders	Soru	Doğru	Yanlış	Net	Başarı %	Sınıf Ort.	Kurum Ort.	Genel Ort.
Türkçe	20	14	5	12,33	62	▲ 4,33	▲ 4,06	▲ 6,58
SOSYAL BİLGİLER	10	4	2	3,33	33	▲ 0,69	▲ 1,73	▼ 3,73
Din K.ve A.B.	10	5	5	3,33	33	▲ 2,28	▼ 3,47	▼ 5,03
İngilizce	10	6	2	5,33	53	▲ 1,02	▲ 2,09	▲ 3,55
Matematik	20	1	0	1,00	5	▲ 0,39	▼ 1,20	▼ 3,03
Fen	20	12	5	10,33	52	▲ 2,46	▲ 3,55	▲ 6,80
Toplam:	90	42	19	35,67	40	▲ 11,16	▲ 16,10	▲ 28,74

Sözel (DİN)	S	D	Y	B%
Din K.ve A.B.	2	0	2	0
Ahiret hayatının aşamalarını açıklar.	1	0	1	0
Allah ın (c.c.) adlı, merhametli ve affedici olması ile ahiret inancı arasında ilişki kurar.	1	0	1	0
İslam da hac ibadetinin önemini ayet ve hadisler ışığında yorumlar.	1	1	0	100
Haccın yapılışını özetler.	2	0	2	0
Kurban ibadetini İslam ın yardımıyla ve dayanışmaya verdiği önem açısından değerlendirir.	1	1	0	100
Umre ibadeti ve önemini açıklar.	1	1	0	100
Nâs suresini okur, anlamını söyler.	1	1	0	100
Hız. İsmail ın (a.s.) hayatını ana hatlarıyla tanıtır.	1	1	0	100

Soru No	1 2 3 4 5 6 7 8 9 0 1 2 3 4 5 6 7 8 9 0
Sözel (TÜR)	BDdaDCdABDCdABbaADA
Cevap Anh.	B BDBCDCBABDCCABDAADAB

Sözel (İNG)	S	D	Y	B%
İngilizce	1	1	0	100
Students will be able to understand short and simple texts on sports.	1	1	0	100
Students will be able to talk about past events with definite time.	1	1	0	100
Students will be able to write simple pieces to compare people.	1	1	0	100
Students will be able to understand a simple text about appearances, personalities, and comparisons including ex...	1	1	0	100
Students will be able to recognize specific information in oral texts dealing with past events and dates.	1	0	1	0
Students will be able to describe past events and experiences.	1	1	0	100
Students will be able to talk about other people s appearances and personalities.	1	0	1	0
Students will be able to ask people questions about characteristics of wild animals.	1	0	0	0
Students will be able to ask questions related to the frequency of events.	1	0	0	0
Students will be able to spot the names of wild animals in simple texts.	1	1	0	100

Sözel (SOS)	AABC a c
Cevap Anh.	B AABCCADACB

Sayısal (MAT)	S	D	Y	B%
Matematik	3	0	0	0
Tam sayılarla toplama ve çıkarma işlemlerini yapar, ilgili problemleri çözer.	1	0	0	0
Rasyonel sayılarla toplama ve çıkarma işlemlerini yapar.	1	0	0	0
Rasyonel sayılarla çarpma ve bölme işlemlerini yapar.	3	0	0	0
Bir doğal sayı ile bir cebirsel ifadeyi çarpır.	1	0	0	0
Sayı örüntülerinin kuralını harfle ifade eder, kuralı harfle ifade edilen örüntünün istenilen terimini bulur.	1	1	0	100
Tam sayıların kendileri ile tekrarlı çarpımını üslü nicelik olarak ifade eder.	1	0	0	0
Devirli olan ve olmayan ondalık gösterimleri rasyonel sayı olarak ifade eder.	2	0	0	0
Rasyonel sayıların kare ve küplerini hesaplar.	1	0	0	0
Cebirsel ifadelerle toplama ve çıkarma işlemleri yapar.	1	0	0	0
Eşitliğin korunumu ilkesini anlar.	1	0	0	0
Rasyonel sayılarla çok adımlı işlemleri yapar.	1	0	0	0
Rasyonel sayılarla işlem yapmayı gerektiren problemleri çözer.	1	0	0	0
Tam sayılarla işlemler yapmayı gerektiren problemleri çözer.	1	0	0	0
Tam sayılarla çarpma ve bölme işlemlerini yapar.	2	0	0	0

Sözel (DİN)	acBADCaAca
Cevap Anh.	B BDBADCCABC

Sayısal (FEN)	S	D	Y	B%
Fen	2	2	0	100
Kinetik ve potansiyel enerji türlerinin birbirine dönüşümünden hareketle enerjinin bulunduğu sonucunu çıkarır.	2	2	0	100
Fiziksel anlamda yapılan işin, uygulanan kuvvet ve alınan yolla ilişkili olduğunu açıklar.	2	2	0	100
Mayoz ve mitoz arasındaki farkları karşılaştırır.	1	1	0	100
Hücre-doku-organ-sistem-organizma ilişkisini açıklar.	1	0	1	0
Uzay kirliliğinin nedenlerini ifade ederek bu kirliliğin yol açabileceği olası sonuçları tahmin eder.	1	1	0	100
Kütle ve ağırlık kavramlarını karşılaştırır.	1	1	0	100
Geçmişten günümüze atom kavramı ile ilgili düşüncelerin nasıl değiştiğini sorgular.	1	1	0	100
Yıldız kavramını açıklar.	1	0	1	0
Enerjiyi iş kavramı ile ilişkilendirerek, kinetik ve potansiyel enerji olarak sınıflandırır.	2	1	0	50
Sürtünme kuvvetinin kinetik enerji üzerindeki etkisini örneklerle açıklar.	1	0	1	0
Atomun yapısını ve yapısındaki temel parçacıklarını söyler.	1	1	0	100
Hava veya su direncinin etkisini azaltmaya yönelik bir araç tasarlar.	1	1	0	100
Yer çekimini kütle çekimi olarak gök cisimleri temelinde açıklar.	2	0	1	0
Üreme ana hücrelerinde mayozun nasıl gerçekleştiğini model üzerinde gösterir.	1	0	0	0
Hayvan ve bitki hücrelerini, temel kısımları ve görevleri açısından karşılaştırır.	1	1	0	100
Mitozun canlılar için önemini açıklar.	1	0	1	0

Sözel (İNG)	A dBcADAD
Cevap Anh.	B ACDCBBADAD

Sayısal (MAT)	A
Cevap Anh.	B ACCDDAABBDBCCDADDCDA

Sayısal (FEN)	abA DCBa BdABDaBABA
Cevap Anh.	B DAACDDCBCDCABDDBABA

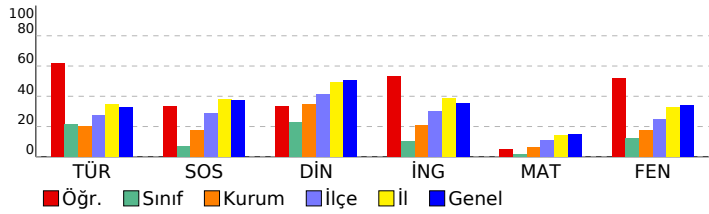

SINAV SONUÇ BELGESİ

İSTANBUL / EYÜP / Eyüp Açık Kurs

Öğrenci	Numara	Sınıf
ESMANUR GÜZEL	203	7F

Puan Türü	Puan	Genel Ort.	Dereceler				
			Snf	Kurum	İlçe	İl	Genel
LGS	▼ 276,321	285,480	4	90	306	3399	40486
Puanı Hesaplanan:			343	794	6705	82042	
Katılımlar:			35	345	800	6728	82312

Ders	Soru	Doğru	Yanlış	Net	Başarı %	Sınıf Ort.	Kurum Ort.	Genel Ort.
Türkçe	20	10	9	7,00	35	▲ 4,33	▲ 4,06	▲ 6,58
SOSYAL BİLGİLER	10	0	1	-0,33	-3	▼ 0,69	▼ 1,73	▼ 3,73
Din K.ve A.B.	10	7	3	6,00	60	▲ 2,28	▲ 3,47	▲ 5,03
İngilizce	10	3	3	2,00	20	▲ 1,02	▼ 2,09	▼ 3,55
Matematik	20	7	7	4,67	23	▲ 0,39	▲ 1,20	▲ 3,03
Fen	20	7	10	3,67	18	▲ 2,46	▲ 3,55	▼ 6,80
Toplam:	90	34	33	23,00	26	▲ 11,16	▲ 16,10	▼ 28,74

Soru No	1 2 3 4 5 6 7 8 9 0 1 2 3 4 5 6 7 8 9 0
Sözel (TÜR)	BA AbDBACbbdAaCDadca
Cevap Anh.	A BADAADBACDBABDCBDB
Sözel (SOS)	d
Cevap Anh.	A BCADACCBA
Sözel (DİN)	dBAaCDABDa
Cevap Anh.	A CBACCDABDB
Sözel (İNG)	cA baB C
Cevap Anh.	A DADABBCDCA
Sayısal (MAT)	b cA acBADB baaCA
Cevap Anh.	A ADCDADCBADBBAAADCCCA
Sayısal (FEN)	aAc DBAdBbdab d bbd
Cevap Anh.	A ABABDBACBDCBCDDCAAD

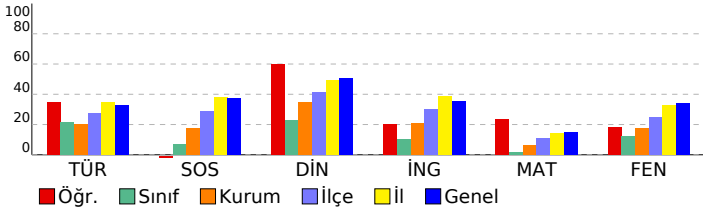

2023- 7. SINIF GÜÇLENDİREN KURUMSAL DENEME -3

DERSLERE GÖRE BAŞARI ANALİZİ

Sözel (TÜR)		S	D	Y	B%
Türkçe		3	3	0	100
Okudukları ile ilgili çıkarımlarda bulunur.		1	1	0	100
Metnin konusunu belirler.		1	0	0	0
Metnin ana fikrini/ana duygusunu belirler.		1	0	0	0
Bağlamdan hareketle bilmediği kelime ve kelime gruplarının anlamını tahmin eder.		1	0	0	100
Yazdıklarını düzenler.		2	0	2	0
Metindeki iş ve işlem basamaklarını kavrar.		1	1	0	100
Çekim eklerinin işlevlerini ayrt eder.		2	1	1	50
Grafik, tablo ve çizelgeyle sunulan bilgileri yorumlar.		1	0	1	0
Metinle ilgili sorular sorar.		1	1	0	100
Medya metinlerini değerlendirir.		1	0	1	0
Fillerin anlam özelliklerini fark eder.		1	1	0	100
Görsellerle ilgili sorulan cevaplar.		2	1	1	50
Metinde ele alınan sorunlara farklı çözümler üretir.		1	0	1	0
Metindeki yardımcı fikirleri belirler.		2	0	2	0

Sözel (SOS)		S	D	Y	B%
SOSYAL BİLGİLER		1	0	0	0
Osmanlı Devleti nin siyasi güç olarak ortaya çıkış sürecini ve bu süreci etkileyen faktörleri açıklar.		1	0	0	0
Medyanın sosyal değişim ve etkileşimdeki rolünü tartışır.		1	0	0	0
Osmanlı Devleti nin fetih siyasetini örnekler üzerinden analiz eder.		2	0	0	0
Bireysel ve toplumsal ilişkilerde olumlu iletişim yollarını kullanır.		1	0	0	0
Osmanlı Devleti nde islahat hareketleri sonucu ortaya çıkan kurumlardan hareketle toplumsal ve ekonomik değişimi değerlendirir.		1	0	0	0
Avrupa daki gelişmelerle bağlantılı olarak Osmanlı Devleti ni değişime zorlayan süreçleri kavrar.		1	0	0	0
Örnek incelemeler yoluyla geçmişten günümüze, yerleşmeyi etkileyen faktörler hakkında çıkarımlarda bulunur.		2	0	1	0
Osmanlı kültür, sanat ve estetik anlayışına örnekler verir.		1	0	0	0

Sözel (DİN)		S	D	Y	B%
Din K.ve A.B.		2	1	1	50
Ahiret hayatının aşamalarını açıklar.		1	1	0	100
Allah ın (c.c.) adlı, merhametli ve affedicisi olması ile ahiret inancı arasında ilişki kurar.		1	1	0	100
İslam da hac ibadetinin önemini ayet ve hadisler ışığında yorumlar.		1	1	0	100
Haccın yapılışını özetler.		2	0	2	0
Kurban ibadetini İslam ın yardımıyla ve dayanışmaya verdiği önem açısından değerlendirir.		1	1	0	100
Umre ibadeti ve önemini açıklar.		1	1	0	100
Nâs suresini okur, anlamını söyler.		1	1	0	100
Hz. İsmail in (a.s.) hayatını ana hatlarıyla tanıtır.		1	1	0	100

Sözel (İNG)		S	D	Y	B%
İngilizce		1	0	1	0
Students will be able to understand short and simple texts on sports.		1	0	1	0
Students will be able to talk about past events with definite time.		1	1	0	100
Students will be able to write simple pieces to compare people.		1	0	0	0
Students will be able to understand a simple text about appearances, personalities, and comparisons including ex		1	0	1	0
Students will be able to recognize specific information in oral texts dealing with past events and dates.		1	0	1	0
Students will be able to describe past events and experiences.		1	1	0	100
Students will be able to talk about other people s appearances and personalities.		1	0	0	0
Students will be able to ask people questions about characteristics of wild animals.		1	0	0	0
Students will be able to ask questions related to the frequency of events.		1	1	0	100
Students will be able to spot the names of wild animals in simple texts.		1	0	0	0

Sayısal (MAT)		S	D	Y	B%
Matematik		3	0	3	0
Tam sayılarla toplama ve çıkarma işlemlerini yapar, ilgili problemleri çözer.		1	0	0	0
Rasyonel sayılarla toplama ve çıkarma işlemlerini yapar.		1	0	0	0
Rasyonel sayılarla çarpma ve bölme işlemlerini yapar.		3	1	0	33
Bir doğal sayı ile bir cebirsel ifadeyi çarpır.		1	0	1	0
Sayı örüntülerinin kuralını harfle ifade eder, kuralı harfle ifade edilen örüntünün istenilen terimini bulur.		1	1	0	100
Tam sayıların kendileri ile tekrarlı çarpımını üslü nicelik olarak ifade eder.		1	0	1	0
Devirli olan ve olmayan ondalık gösterimleri rasyonel sayı olarak ifade eder.		2	1	0	50
Rasyonel sayıların kare ve köklerini hesaplar.		1	1	0	100
Cebirsel ifadelerle toplama ve çıkarma işlemleri yapar.		1	1	0	100
Eşitliğin korunumu ilkesini anlar.		1	1	0	100
Rasyonel sayılarla çok adımlı işlemleri yapar.		1	0	0	0
Rasyonel sayılarla işlem yapmayı gerektiren problemleri çözer.		1	0	0	0
Tam sayılarla işlemler yapmayı gerektiren problemleri çözer.		1	0	1	0
Tam sayılarla çarpma ve bölme işlemlerini yapar.		2	1	1	50

Sayısal (FEN)		S	D	Y	B%
Fen		2	1	0	50
Kinetik ve potansiyel enerji türlerinin birbirine dönüşümünden hareketle enerjinin bulunduğu sonucunu çıkarır.		2	1	1	50
Fiziksel anlamda yapılan işin, uygulanan kuvvet ve alınan yolla ilişkili olduğunu açıklar.		1	0	1	0
Mayoz ve mitoz arasındaki farkları karşılaştırır.		1	0	1	0
Hücre-doku-organ-sistem-organizma ilişkisini açıklar.		1	0	0	0
Uzay kirliliğinin nedenlerini ifade ederek bu kirliliğin yol açabileceği olası sonuçları tahmin eder.		1	1	0	100
Kütle ve ağırlık kavramlarını karşılaştırır.		1	1	0	100
Geçmişten günümüze atom kavramı ile ilgili düşüncelerin nasıl değiştiğini sorgular.		1	1	0	100
Yıldız kavramını açıklar.		1	0	1	0
Enerjiyi iş kavramı ile ilişkilendirerek, kinetik ve potansiyel enerji olarak sınıflandırır.		2	0	2	0
Sürtünme kuvvetinin kinetik enerji üzerindeki etkisini örneklerle açıklar.		1	0	1	0
Atomun yapısını ve yapısındaki temel parçacıkları söyler.		1	0	1	0
Hava veya su direncinin etkisini azaltmaya yönelik bir araç tasarlar.		1	1	0	100
Yer çekimini kütle çekimi olarak gök cisimleri temelinde açıklar.		2	0	1	0
Üreme ana hücrelerinde mayozun nasıl gerçekleştiğini model üzerinde gösterir.		1	0	1	0
Hayvan ve bitki hücrelerini, temel kısımları ve görevleri açısından karşılaştırır.		1	0	1	0
Mitozun canlılar için önemini açıklar.		1	1	0	100

SINAV SONUÇ BELGESİ

2023- 7. SINIF GÜÇLENDİREN KURUMSAL DENEME -3

İSTANBUL / EYÜP / Eyüp Açık Kurs

DERSLERE GÖRE BAŞARI ANALİZİ

Öğrenci	Numara	Sınıf
FATMA FERJANI	1628	7F

Sözel (TÜR)	S	D	Y	B%
Türkçe	3	1	2	33
Okudukları ile ilgili çıkarımlarda bulunur.	1	0	1	0
Metnin konusunu belirler.	1	1	0	100
Metnin ana fikrin/ana duygusunu belirler.	1	1	0	100
Bağlamdan hareketle bilmediği kelime ve kelime gruplarının anlamını tahmin eder.	1	1	0	100
Yazdıklarını düzenler.	2	0	2	0
Metindeki iş ve işlem basamaklarını kavrar.	1	0	1	0
Çekim eklerinin işlevlerini ayrt eder.	2	2	0	100
Grafik, tablo ve çizelgeyle sunulan bilgileri yorumlar.	1	0	1	0
Metinle ilgili sorular sorar.	1	0	1	0
Medya metinlerini değerlendirir.	1	1	0	100
Fillerin anlam özelliklerini fark eder.	1	0	1	0
Görsellerle ilgili sorulan cevaplar.	2	2	0	100
Metinde ele alınan sorunlara farklı çözümler üretir.	1	1	0	100
Metindeki yardımcı fikirleri belirler.	2	1	1	50

Puan Türü	Puan	Genel Ort.	Dereceler				
			Snf	Kurum	İlçe	İl	Genel
LGS	▼ 234,047	285,480	18	184	508	4924	58423
Puanı Hesaplanan:			343	794	6705	82042	
Katılımlar:			35	345	800	6728	82312

Sözel (SOS)	S	D	Y	B%
SOSYAL BİLGİLER	1	1	0	100
Osmanlı Devleti nin siyasi güç olarak ortaya çıkış sürecini ve bu süreci etkileyen faktörleri açıklar.	1	1	0	100
Medyanın sosyal değişim ve etkileşimdeki rolünü tartışır.	1	0	1	0
Osmanlı Devleti nin fetih siyasetini örnekler üzerinden analiz eder.	2	1	1	50
Bireysel ve toplumsal ilişkilerde olumlu iletişim yollarını kullanır.	1	0	1	0
Osmanlı Devleti nde islahat hareketleri sonucu ortaya çıkan kurumlardan hareketle toplumsal ve ekonomik değişimi açıklar.	1	0	1	0
Avrupa daki gelişmelerle bağlantılı olarak Osmanlı Devleti ni değişime zorlayan süreçleri kavrar.	1	0	1	0
Örnek incelemeler yoluyla geçmişten günümüze, yerleşmeyi etkileyen faktörler hakkında çıkarımlarda bulunur.	2	0	2	0
Osmanlı kültür, sanat ve estetik anlayışına örnekler verir.	1	1	0	100

Ders	Soru	Doğru	Yanlış	Net	Başarı %	Sınıf Ort.	Kurum Ort.	Genel Ort.
Türkçe	20	10	10	6,67	33	▲ 4,33	▲ 4,06	▲ 6,58
SOSYAL BİLGİLER	10	3	7	0,67	7	▼ 0,69	▼ 1,73	▼ 3,73
Din K.ve A.B.	10	2	8	-0,67	-7	▼ 2,28	▼ 3,47	▼ 5,03
İngilizce	10	4	6	2,00	20	▲ 1,02	▼ 2,09	▼ 3,55
Matematik	20	5	15	0,00	0	▼ 0,39	▼ 1,20	▼ 3,03
Fen	20	6	14	1,33	7	▼ 2,46	▼ 3,55	▼ 6,80
Toplam:	90	30	60	10,00	11	▼ 11,16	▼ 16,10	▼ 28,74

Sözel (DİN)	S	D	Y	B%
Din K.ve A.B.	2	0	2	0
Ahret hayatının aşamalarını açıklar.	1	0	1	0
Allah ın (c.c.) adlı, merhametli ve affedici olması ile ahiret inancı arasında ilişki kurar.	1	0	1	0
İslam da hac ibadetinin önemini ayet ve hadisler ışığında yorumlar.	1	0	1	0
Haccın yapılışını özetler.	2	1	1	50
Kurban ibadetini İslam ın yardımıyla ve dayanışmaya verdiği önem açısından değerlendirir.	1	0	1	0
Umre ibadeti ve önemini açıklar.	1	0	1	0
Nâs suresini okur, anlamını söyler.	1	1	0	100
Hız. İsmail ın (a.s.) hayatını ana hatlarıyla tanıtır.	1	0	1	0

Soru No	12345678901234567890
Sözel (TÜR)	cbDAdcaACbDdbBaDCcDB
Cevap Anh.	A BADAADBACCDBABCCDBDB

Sözel (İNG)	S	D	Y	B%
İngilizce	1	0	1	0
Students will be able to understand short and simple texts on sports.	1	0	1	0
Students will be able to talk about past events with definite time.	1	0	1	0
Students will be able to write simple pieces to compare people.	1	0	1	0
Students will be able to understand a simple text about appearances, personalities, and comparisons including ex...	1	1	0	100
Students will be able to recognize specific information in oral texts dealing with past events and dates.	1	0	1	0
Students will be able to describe past events and experiences.	1	1	0	100
Students will be able to talk about other people s appearances and personalities.	1	0	1	0
Students will be able to ask people questions about characteristics of wild animals.	1	1	0	100
Students will be able to ask questions related to the frequency of events.	1	1	0	100
Students will be able to spot the names of wild animals in simple texts.	1	0	1	0

Sözel (SOS)	BdAacbacAd
Cevap Anh.	A BCADACCBA
Sözel (DİN)	bacCbaAdbd
Cevap Anh.	A CBACCDABDB

Sayısal (MAT)	S	D	Y	B%
Matematik	3	1	2	33
Tam sayılarla toplama ve çıkarma işlemlerini yapar, ilgili problemleri çözer.	1	0	1	0
Rasyonel sayılarla toplama ve çıkarma işlemlerini yapar.	1	0	1	0
Rasyonel sayılarla çarpma ve bölme işlemlerini yapar.	3	1	2	33
Bir doğal sayı ile bir cebirsel ifadeyi çarpır.	1	0	1	0
Sayı örüntülerinin kuralını harfle ifade eder, kuralı harfle ifade edilen örüntünün istenilen terimini bulur.	1	1	0	100
Tam sayıların kendileri ile tekrarlı çarpımını üslü nicelik olarak ifade eder.	1	0	1	0
Devirli olan ve olmayan ondalık gösterimleri rasyonel sayı olarak ifade eder.	2	1	1	50
Rasyonel sayıların kare ve köklerini hesaplar.	1	1	0	100
Cebirsel ifadelerle toplama ve çıkarma işlemleri yapar.	1	0	1	0
Eşitliğin korunumu ilkesini anlar.	1	0	1	0
Rasyonel sayılarla çok adımlı işlemleri yapar.	1	0	1	0
Rasyonel sayılarla işlem yapmayı gerektiren problemleri çözer.	1	0	1	0
Tam sayılarla işlemler yapmayı gerektiren problemleri çözer.	1	0	1	0
Tam sayılarla çarpma ve bölme işlemlerini yapar.	2	0	2	0

Sözel (İNG)	ccaAaBdCb
Cevap Anh.	A DADABBCCDA
Sayısal (MAT)	baabADaaBACAabccDdbd
Cevap Anh.	A ADCDADCBBADBBAAADCCCA

Sayısal (FEN)	S	D	Y	B%
Fen	2	1	1	50
Kinetik ve potansiyel enerji türlerinin birbirine dönüşümünden hareketle enerjinin korunduğu sonucunu çıkarır.	2	1	1	50
Fiziksel anlamda yapılan işin, uygulanan kuvvet ve alınan yolla ilişkili olduğunu açıklar.	2	1	1	50
Mayoz ve mitoz arasındaki farkları karşılaştırır.	1	0	1	0
Hücre-doku-organ-sistem-organizma ilişkisini açıklar.	1	0	1	0
Uzay kirliliğinin nedenlerini ifade ederek bu kirliliğin yol açabileceği olası sonuçları tahmin eder.	1	1	0	100
Kütle ve ağırlık kavramlarını karşılaştırır.	1	0	1	0
Geçmişten günümüze atom kavramı ile ilgili düşüncelerin nasıl değiştiğini sorgular.	1	0	1	0
Yıldız kavramını açıklar.	1	0	1	0
Enerjiyi iş kavramı ile ilişkilendirerek, kinetik ve potansiyel enerji olarak sınıflandırır.	2	0	2	0
Sürtünme kuvvetinin kinetik enerji üzerindeki etkisini örneklerle açıklar.	1	0	1	0
Atomun yapısını ve yapısındaki temel parçacıklarını söyler.	1	0	1	0
Hava veya su direncinin etkisini azaltmaya yönelik bir araç tasarlar.	1	1	0	100
Yer çekimini kütle çekimi olarak gök cisimleri temelinde açıklar.	2	1	1	50
Üreme ana hücrelerinde mayozun nasıl gerçekleştiğini model üzerinde gösterir.	1	0	1	0
Hayvan ve bitki hücrelerini, temel kısımları ve görevleri açısından karşılaştırır.	1	0	1	0
Mitozun canlılar için önemini açıklar.	1	0	1	0

Sayısal (FEN)	AabcDdcCBbaabDDacca
Cevap Anh.	A ABABDBACBDCBCDDCAAD

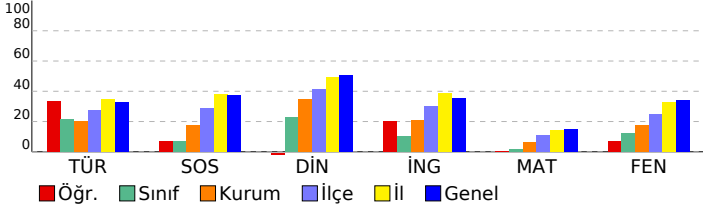

SINAV SONUÇ BELGESİ

2023- 7. SINIF GÜÇLENDİREN KURUMSAL DENEME -3

İSTANBUL / EYÜP / Eyüp Açık Kurs

Öğrenci Numara Sınıf
FEVZİYE KILIC 1295 7F

Puan Türü	Puan	Genel Ort.	Dereceler				
			Snf	Kurum	İlçe	İl	Genel
LGS	▼ 251,444	285,480	12	138	420	4258	50597
Puanı Hesaplanan:			343	794	6705	82042	
Katılımlar:			35	345	800	6728	82312

Ders	Soru	Doğru	Yanlış	Net	Başarı %	Sınıf Ort.	Kurum Ort.	Genel Ort.
Türkçe	20	12	6	10,00	50	▲ 4,33	▲ 4,06	▲ 6,58
SOSYAL BİLGİLER	10	1	8	-1,67	-17	▼ 0,69	▼ 1,73	▼ 3,73
Din K.ve A.B.	10	8	2	7,33	73	▲ 2,28	▲ 3,47	▲ 5,03
İngilizce	10	4	6	2,00	20	▲ 1,02	▼ 2,09	▼ 3,55
Matematik	20	2	18	-4,00	-20	▼ 0,39	▼ 1,20	▼ 3,03
Fen	20	9	11	5,33	27	▲ 2,46	▲ 3,55	▼ 6,80
Toplam:	90	36	51	19,00	21	▲ 11,16	▲ 16,10	▼ 28,74

Soru No	12345678901234567890
Sözel (TÜR)	B c DdBbBcCABbdADAB
Cevap Anh.	B BDBCDcBAbDCCABDAADAB
Sözel (SOS)	d ddbcbAaa
Cevap Anh.	B AABCCADACB
Sözel (DİN)	BDBbDCCABd
Cevap Anh.	B BDBADCCABC
Sözel (İNG)	AdabBdAbcD
Cevap Anh.	B ACDCBBADAD
Sayısal (MAT)	AbCabddccccacbcac
Cevap Anh.	B ACCDDAABBDBCCDADCD
Sayısal (FEN)	DAbaaDbaabadABDDdAaA
Cevap Anh.	B DAACDDCBCBDBDBABA

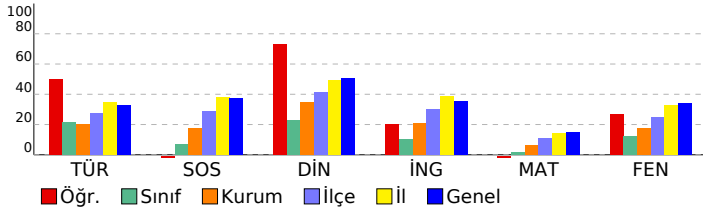

DERSLERE GÖRE BAŞARI ANALİZİ

Sözel (TÜR)

Türkçe	S	D	Y	B%
Okudukları ile ilgili çıkarımlarda bulunur.	3	3	0	100
Metnin konusunu belirler.	1	1	0	100
Metnin ana fikrini/ana duygusunu belirler.	1	1	0	100
Bağlamdan hareketle bilmediği kelime ve kelime gruplarının anlamını tahmin eder.	1	1	0	100
Yazdıklarını düzenler.	2	1	1	50
Metindeki iş ve işlem basamaklarını kavrar.	1	0	1	0
Çekim eklerinin işlevlerini ayrt eder.	2	1	1	50
Grafik, tablo ve çizelgeyle sunulan bilgileri yorumlar.	1	1	0	100
Metinle ilgili sorular sorar.	1	0	1	0
Medya metinlerini değerlendirir.	1	1	0	100
Fillerin anlam özelliklerini fark eder.	1	0	1	0
Görsellerle ilgili sorulan cevaplar.	2	2	0	100
Metinde ele alınan sorunlara farklı çözümler üretir.	1	0	0	0
Metindeki yardımcı fikirleri belirler.	2	0	1	0

Sözel (SOS)

SOSYAL BİLGİLER

SOSYAL BİLGİLER	S	D	Y	B%
Osmanlı Devleti nin siyasi güç olarak ortaya çıkış sürecini ve bu süreci etkileyen faktörleri açıklar.	1	0	1	0
Medyanın sosyal değişim ve etkileşimdeki rolünü tartışır.	1	0	1	0
Osmanlı Devleti nin fetih siyasetini örnekler üzerinden analiz eder.	2	1	1	50
Bireysel ve toplumsal ilişkilerde olumlu iletişim yollarını kullanır.	1	0	1	0
Osmanlı Devleti nde islahat hareketleri sonucu ortaya çıkan kurumlardan hareketle toplumsal ve ekonomik değişimi tartışır.	1	0	1	0
Avrupa daki gelişmelerle bağlantılı olarak Osmanlı Devleti ni değişime zorlayan süreçleri kavrar.	1	0	1	0
Örnek incelemeler yoluyla geçmişten günümüze, yerleşmeyi etkileyen faktörler hakkında çıkarımlarda bulunur.	2	0	2	0
Osmanlı kültür, sanat ve estetik anlayışına örnekler verir.	1	0	0	0

Sözel (DİN)

Din K.ve A.B.

Din K.ve A.B.	S	D	Y	B%
Ahiret hayatının aşamalarını açıklar.	2	1	1	50
Allah ın (c.c.) adlı, merhametli ve affedicisi olması ile ahiret inancı arasında ilişki kurar.	1	1	0	100
İslam da hac ibadetinin önemini ayet ve hadisler ışığında yorumlar.	1	1	0	100
Haccın yapılışını özetler.	2	2	0	100
Kurban ibadetini İslam ın yardımıyla ve dayanışmaya verdiği önem açısından değerlendirir.	1	1	0	100
Umre ibadeti ve önemini açıklar.	1	1	0	100
Nâs suresini okur, anlamını söyler.	1	0	1	0
Hz. İsmail in (a.s.) hayatını ana hatlarıyla tanıtır.	1	1	0	100

Sözel (İNG)

İngilizce

İngilizce	S	D	Y	B%
Students will be able to understand short and simple texts on sports.	1	1	0	100
Students will be able to talk about past events with definite time.	1	0	1	0
Students will be able to write simple pieces to compare people.	1	0	1	0
Students will be able to understand a simple text about appearances, personalities, and comparisons including ex	1	0	1	0
Students will be able to recognize specific information in oral texts dealing with past events and dates.	1	0	1	0
Students will be able to describe past events and experiences.	1	1	0	100
Students will be able to talk about other people s appearances and personalities.	1	0	1	0
Students will be able to ask people questions about characteristics of wild animals.	1	0	1	0
Students will be able to ask questions related to the frequency of events.	1	0	1	0
Students will be able to spot the names of wild animals in simple texts.	1	1	0	100

Sayısal (MAT)

Matematik	S	D	Y	B%
Tam sayılarla toplama ve çıkarma işlemlerini yapar, ilgili problemleri çözer.	3	0	3	0
Rasyonel sayılarla toplama ve çıkarma işlemlerini yapar.	1	0	1	0
Rasyonel sayılarla çarpma ve bölme işlemlerini yapar.	3	0	3	0
Bir doğal sayı ile bir cebirsel ifadeyi çarpır.	1	0	1	0
Sayı örüntülerinin kuralını harfle ifade eder, kuralı harfle ifade edilen örüntünün istenilen terimini bulur.	1	0	1	0
Tam sayıların kendileri ile tekrarlı çarpımını üslü nicelik olarak ifade eder.	1	0	1	0
Devirli olan ve olmayan ondalık gösterimleri rasyonel sayı olarak ifade eder.	2	0	2	0
Rasyonel sayıların kare ve köklerini hesaplar.	1	0	1	0
Cebirsel ifadelerle toplama ve çıkarma işlemleri yapar.	1	0	1	0
Eşitliğin korunumu ilkesini anlar.	1	0	1	0
Rasyonel sayılarla çok adımlı işlemleri yapar.	1	0	1	0
Rasyonel sayılarla işlem yapmayı gerektiren problemleri çözer.	1	0	1	0
Tam sayılarla işlemler yapmayı gerektiren problemleri çözer.	1	0	1	0
Tam sayılarla çarpma ve bölme işlemlerini yapar.	2	2	0	100

Sayısal (FEN)

Fen

Fen	S	D	Y	B%
Kinetik ve potansiyel enerji türlerinin birbirine dönüşümünden hareketle enerjinin korunduğu sonucunu çıkarır.	2	2	0	100
Fiziksel anlamda yapılan işin, uygulanan kuvvet ve alınan yolla ilişkili olduğunu açıklar.	2	0	2	0
Mayoz ve mitoz arasındaki farkları karşılaştırır.	1	0	1	0
Hücre-doku-organ-sistem-organizma ilişkisini açıklar.	1	1	0	100
Uzay kirliliğinin nedenlerini ifade ederek bu kirliliğin yol açabileceği olası sonuçları tahmin eder.	1	1	0	100
Kütle ve ağırlık kavramlarını karşılaştırır.	1	1	0	100
Geçmişten günümüze atom kavramı ile ilgili düşüncelerin nasıl değiştiğini sorgular.	1	1	0	100
Yıldız kavramını açıklar.	1	0	1	0
Enerjiyi iş kavramı ile ilişkilendirerek, kinetik ve potansiyel enerji olarak sınıflandırır.	2	0	2	0
Sürtünme kuvvetinin kinetik enerji üzerindeki etkisini örneklerle açıklar.	1	0	1	0
Atomun yapısını ve yapısındaki temel parçacıkları söyler.	1	0	1	0
Hava veya su direncinin etkisini azaltmaya yönelik bir araç tasarlar.	1	1	0	100
Yer çekimini kütle çekimi olarak gök cisimleri temelinde açıklar.	2	1	1	50
Üreme ana hücrelerinde mayozun nasıl gerçekleştiğini model üzerinde gösterir.	1	0	1	0
Hayvan ve bitki hücrelerini, temel kısımları ve görevleri açısından karşılaştırır.	1	0	1	0
Mitozun canlılar için önemini açıklar.	1	1	0	100

SINAV SONUÇ BELGESİ

2023- 7. SINIF GÜÇLENDİREN KURUMSAL DENEME -3

İSTANBUL / EYÜP / Eyüp Açık Kurs

DERSLERE GÖRE BAŞARI ANALİZİ

Öğrenci	Numara	Sınıf
HAYRUNNİSAAYDIN	1324	7F

Sözel (TÜR)	S	D	Y	B%
Türkçe				
Okudukları ile ilgili çıkarımlarda bulunur.	3	3	0	100
Metnin konusunu belirler.	1	1	0	100
Metnin ana fikrin/ana duygusunu belirler.	1	0	1	0
Bağlamdan hareketle bilmediği kelime ve kelime gruplarının anlamını tahmin eder.	1	1	0	100
Yazdıklarını düzenler.	2	0	2	0
Metindeki iş ve işlem basamaklarını kavrar.	1	1	0	100
Çekim eklerinin işlevlerini ayrt eder.	2	1	1	50
Grafik, tablo ve çizelgeyle sunulan bilgileri yorumlar.	1	0	1	0
Metinle ilgili sorular sorar.	1	1	0	100
Medya metinlerini değerlendirir.	1	0	1	0
Fillerin anlam özelliklerini fark eder.	1	1	0	100
Görsellerle ilgili sorulan cevaplar.	2	2	0	100
Metinde ele alınan sorunlara farklı çözümler üretir.	1	0	1	0
Metindeki yardımcı fikirleri belirler.	2	1	1	50

Puan Türü	Puan	Genel Ort.	Dereceler				
			Snf	Kurum	İlçe	İl	Genel
LGS	▼ 277,689	285,480	3	86	299	3357	39983
Puanı Hesaplanan:			343	794	6705	82042	
Katılımlar:			35	345	800	6728	82312

Sözel (SOS)	S	D	Y	B%
SOSYAL BİLGİLER				
Osmanlı Devleti nin siyasi güç olarak ortaya çıkış sürecini ve bu süreci etkileyen faktörleri açıklar.	1	0	1	0
Medyanın sosyal değişim ve etkileşimdeki rolünü tartışır.	1	0	0	0
Osmanlı Devleti nin fetih siyasetini örnekler üzerinden analiz eder.	2	0	0	0
Bireysel ve toplumsal ilişkilerde olumlu iletişim yollarını kullanır.	1	1	0	100
Osmanlı Devleti nde islahat hareketleri sonucu ortaya çıkan kurumlardan hareketle toplumsal ve ekonomik değişim	1	1	0	100
Avrupa daki gelişmelerle bağlantılı olarak Osmanlı Devleti ni değişime zorlayan süreçleri kavrar.	1	0	1	0
Örnek incelemeler yoluyla geçmişten günümüze, yerleşmeyi etkileyen faktörler hakkında çıkarımlarda bulunur.	2	2	0	100
Osmanlı kültür, sanat ve estetik anlayışına örnekler verir.	1	0	1	0

Ders	Soru	Doğru	Yanlış	Net	Başarı %	Sınıf Ort.	Kurum Ort.	Genel Ort.
Türkçe	20	12	8	9,33	47	▲ 4,33	▲ 4,06	▲ 6,58
SOSYAL BİLGİLER	10	4	3	3,00	30	▲ 0,69	▲ 1,73	▼ 3,73
Din K.ve A.B.	10	5	5	3,33	33	▲ 2,28	▼ 3,47	▼ 5,03
İngilizce	10	1	7	-1,33	-13	▼ 1,02	▼ 2,09	▼ 3,55
Matematik	20	3	5	1,33	7	▲ 0,39	▲ 1,20	▼ 3,03
Fen	20	10	9	7,00	35	▲ 2,46	▲ 3,55	▲ 6,80
Toplam:	90	35	37	22,67	25	▲ 11,16	▲ 16,10	▼ 28,74

Sözel (DİN)	S	D	Y	B%
Din K.ve A.B.				
Ahiret hayatının aşamalarını açıklar.	2	0	2	0
Allah in (c.c.) adli, merhametli ve affedicisi olması ile ahiret inancını arasında ilişki kurar.	1	0	1	0
İslam da hac ibadetinin önemini ayet ve hadisler ışığında yorumlar.	1	0	1	0
Haccın yapılışını özetler.	2	2	0	100
Kurban ibadetini İslam in yardımıyla ve dayanışmaya verdiği önem açısından değerlendirir.	1	1	0	100
Umre ibadeti ve önemini açıklar.	1	1	0	100
Nâs suresini okur, anlamını söyler.	1	0	1	0
Hz. İsmail in (a.s.) hayatını ana hatlarıyla tanıtır.	1	0	1	0

Soru No	12345678901234567890
Sözel (TÜR)	BDcDcDcAcDbbABDbAcAB
Cevap Anh.	BDBDCBACBDCBACBDAADAB

Sözel (İNG)	S	D	Y	B%
İngilizce				
Students will be able to understand short and simple texts on sports.	1	0	1	0
Students will be able to talk about past events with definite time.	1	0	1	0
Students will be able to write simple pieces to compare people.	1	0	1	0
Students will be able to understand a simple text about appearances, personalities, and comparisons including ex	1	0	1	0
Students will be able to recognize specific information in oral texts dealing with past events and dates.	1	0	0	0
Students will be able to describe past events and experiences.	1	1	0	100
Students will be able to talk about other people s appearances and personalities.	1	0	1	0
Students will be able to ask people questions about characteristics of wild animals.	1	0	0	0
Students will be able to ask questions related to the frequency of events.	1	0	1	0
Students will be able to spot the names of wild animals in simple texts.	1	0	1	0

Sözel (SOS)	AcBdC D c
Cevap Anh.	AABCCADACB
Sözel (DİN)	BbcbDCCdBd
Cevap Anh.	BDBADCCABC

Sözel (MAT)	S	D	Y	B%
Matematik				
Tam sayılarla toplama ve çıkarma işlemlerini yapar, ilgili problemleri çözer.	3	0	2	0
Rasyonel sayılarla toplama ve çıkarma işlemlerini yapar.	1	0	0	0
Rasyonel sayılarla çarpma ve bölme işlemlerini yapar.	3	0	0	0
Bir doğal sayı ile bir cebirsel ifadeyi çarpır.	1	0	0	0
Sayı örüntülerinin kuralını harfle ifade eder, kuralı harfle ifade edilen örüntünün istenilen terimini bulur.	1	1	0	100
Tam sayıların kendileri ile tekrarlı çarpımını üslü nicelik olarak ifade eder.	1	0	0	0
Devirli olan ve olmayan ondalık gösterimleri rasyonel sayı olarak ifade eder.	2	0	1	0
Rasyonel sayıların kare ve köklerini hesaplar.	1	0	0	0
Cebirsel ifadelerle toplama ve çıkarma işlemleri yapar.	1	0	1	0
Eşitliğin korunumu ilkesini anlar.	1	1	0	100
Rasyonel sayılarla çok adımlı işlemleri yapar.	1	0	0	0
Rasyonel sayılarla işlem yapmayı gerektiren problemleri çözer.	1	0	1	0
Tam sayılarla işlemler yapmayı gerektiren problemleri çözer.	1	0	0	0
Tam sayılarla çarpma ve bölme işlemlerini yapar.	2	1	0	50

Sözel (İNG)	ca aB babb
Cevap Anh.	ACDCBBADAD
Sayısal (MAT)	A d Ba a a A b
Cevap Anh.	ACCDDAABBDBCCDADCDCA

Sayısal (FEN)	S	D	Y	B%
Fen				
Kinetik ve potansiyel enerji türlerinin birbirine dönüşümünden hareketle enerjinin bulunduğu sonucunu çıkarır.	2	0	2	0
Fiziksel anlamda yapılan işin, uygulanan kuvvet ve alınan yolla ilişkili olduğunu açıklar.	2	1	1	50
Mayoz ve mitoz arasındaki farkları karşılaştırır.	1	0	1	0
Hücre-doku-organ-sistem-organizma ilişkisini açıklar.	1	0	1	0
Uzay kirliliğinin nedenlerini ifade ederek bu kirliliğin yol açabileceği olası sonuçları tahmin eder.	1	1	0	100
Kütle ve ağırlık kavramlarını karşılaştırır.	1	0	1	0
Geçmişten günümüze atom kavramı ile ilgili düşüncelerin nasıl değiştiğini sorgular.	1	1	0	100
Yıldız kavramını açıklar.	1	1	0	100
Yerleşimi iş kavramı ile ilişkilendirerek, kinetik ve potansiyel enerji olarak sınıflandırır.	2	2	0	100
Sürtünme kuvvetinin kinetik enerji üzerindeki etkisini örneklerle açıklar.	1	1	0	100
Atomun yapısını ve yapısındaki temel parçacıklarını söyler.	1	1	0	100
Hava veya su direncinin etkisini azaltmaya yönelik bir araç tasarlar.	1	1	0	100
Yer çekimini kütle çekimi olarak gök cisimleri temelinde açıklar.	2	1	0	50
Üreme ana hücrelerinde mayozun nasıl gerçekleştiğini model üzerinde gösterir.	1	0	1	0
Hayvan ve bitki hücrelerini, temel kısımları ve görevleri açısından karşılaştırır.	1	0	1	0
Mitozun canlılar için önemini açıklar.	1	0	1	0

Sayısal (FEN)	aAba DCBCDBCADadacdb
Cevap Anh.	DAACDDCBCBCABDDBABA

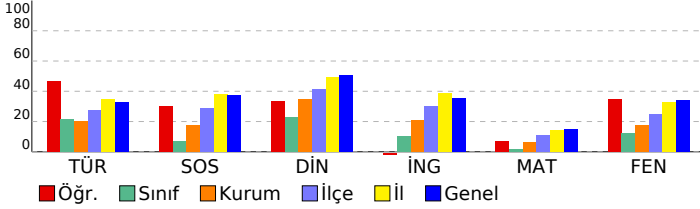

SINAV SONUÇ BELGESİ

2023- 7. SINIF GÜÇLENDİREN KURUMSAL DENEME -3

İSTANBUL / EYÜP / Eyüp Açık Kurs

DERSLERE GÖRE BAŞARI ANALİZİ

Öğrenci	Numara	Sınıf
HİRANUR SARIBOĞA	1330	7F

Sözel (TÜR)	S	D	Y	B%
Türkçe	3	2	1	67
Okudukları ile ilgili çıkarımlarda bulunur.	1	0	1	0
Metnin konusunu belirler.	1	1	0	0
Metnin ana fikrini/ana duygusunu belirler.	1	1	0	100
Bağlamdan hareketle bilmediği kelime ve kelime gruplarının anlamını tahmin eder.	1	1	0	100
Yazdıklarını düzenler.	2	0	2	0
Metindeki iş ve işlem basamaklarını kavrar.	1	1	0	100
Çekim eklerinin işlevlerini ayrt eder.	2	1	1	50
Grafik, tablo ve çizelgeyle sunulan bilgileri yorumlar.	1	0	1	0
Metinle ilgili sorular sorar.	1	0	0	0
Medya metinlerini değerlendirir.	1	1	0	100
Fillerin anlam özelliklerini fark eder.	1	0	1	0
Görsellerle ilgili sorulan cevaplar.	2	1	1	50
Metinde ele alınan sorunlara farklı çözümler üretir.	1	0	1	0
Metindeki yardımcı fikirleri belirler.	2	0	2	0

Puan Türü	Puan	Genel Ort.	Dereceler				
			Snf	Kurum	İlçe	İl	Genel
LGS	▼ 247,218	285,480	14	151	440	4429	52428
Puanı Hesaplanan:			343	794	6705	82042	
Katılımlar:			35	345	800	6728	82312

Sözel (SOS)	S	D	Y	B%
SOSYAL BİLGİLER	1	0	1	0
Osmanlı Devleti nin siyasi güç olarak ortaya çıkış sürecini ve bu süreci etkileyen faktörleri açıklar.	1	0	1	0
Medyanın sosyal değişim ve etkileşimdeki rolünü tartışır.	1	0	1	0
Osmanlı Devleti nin fetih siyasetini örnekler üzerinden analiz eder.	2	1	0	50
Bireysel ve toplumsal ilişkilerde olumlu iletişim yollarını kullanır.	1	0	1	0
Osmanlı Devleti nde islahat hareketleri sonucu ortaya çıkan kurumlardan hareketle toplumsal ve ekonomik değişimi açıklar.	1	0	0	0
Avrupa daki gelişmelerle bağlantılı olarak Osmanlı Devleti ni değişime zorlayan süreçleri kavrar.	1	1	0	100
Örnek incelemeler yoluyla geçmişten günümüze, yerleşmeyi etkileyen faktörler hakkında çıkarımlarda bulunur.	2	1	1	50
Osmanlı kültür, sanat ve estetik anlayışına örnekler verir.	1	0	1	0

Ders	Soru	Doğru	Yanlış	Net	Başarı %	Sınıf Ort.	Kurum Ort.	Genel Ort.
Türkçe	20	8	11	4,33	22	4,33	4,06	6,58
SOSYAL BİLGİLER	10	3	5	1,33	13	0,69	1,73	3,73
Din K.ve A.B.	10	5	3	4,00	40	2,28	3,47	5,03
İngilizce	10	2	6	0,00	0	1,02	2,09	3,55
Matematik	20	5	5	3,33	17	0,39	1,20	3,03
Fen	20	5	11	1,33	7	2,46	3,55	6,80
Toplam:	90	28	41	14,33	16	11,16	16,10	28,74

Sözel (DİN)	S	D	Y	B%
Din K.ve A.B.	2	1	1	50
Ahret hayatının aşamalarını açıklar.	1	0	1	0
Allah in (c.c.) adli, merhametli ve affedicisi olması ile ahiret inancını açıklar.	1	0	0	0
İslam da hac ibadetinin önemini ayet ve hadisler ışığında yorumlar.	1	1	0	100
Haccın yapıldığını özetler.	2	0	2	0
Kurban ibadetini İslam in yardımıyla ve dayanışmaya verdiği önem açısından değerlendirir.	1	1	0	100
Umre ibadeti ve önemini açıklar.	1	0	1	0
Nâs suresini okur, anlamını söyler.	1	1	0	100
Hız. İsmail in (a.s.) hayatını ana hatlarıyla tanıtır.	1	0	0	0

Soru No	12345678901234567890
Sözel (TÜR)	BcDAdDBbabDa BdDadca
Cevap Anh.	A BADAADBACCDBABCDDB

Sözel (İNG)	S	D	Y	B%
İngilizce	1	0	1	0
Students will be able to understand short and simple texts on sports.	1	0	1	0
Students will be able to talk about past events with definite time.	1	0	1	0
Students will be able to write simple pieces to compare people.	1	0	1	0
Students will be able to understand a simple text about appearances, personalities, and comparisons including ex	1	0	1	0
Students will be able to recognize specific information in oral texts dealing with past events and dates.	1	0	1	0
Students will be able to describe past events and experiences.	1	1	0	100
Students will be able to talk about other people s appearances and personalities.	1	0	0	0
Students will be able to ask people questions about characteristics of wild animals.	1	0	0	0
Students will be able to ask questions related to the frequency of events.	1	1	0	100
Students will be able to spot the names of wild animals in simple texts.	1	0	1	0

Sözel (SOS)	aaAb CBcd
Cevap Anh.	A BCADACCBAA
Sözel (DİN)	d AaCDA Dd
Cevap Anh.	A CBACCDABDB

Sayısal (MAT)	S	D	Y	B%
Matematik	3	0	2	0
Tam sayılarla toplama ve çıkarma işlemlerini yapar, ilgili problemleri çözer.	1	0	0	0
Rasyonel sayılarla toplama ve çıkarma işlemlerini yapar.	1	0	0	0
Rasyonel sayılarla çarpma ve bölme işlemlerini yapar.	3	1	1	33
Bir doğal sayı ile bir cebirsel ifadeyi çarpır.	1	0	1	0
Sayı örüntülerinin kuralını harfle ifade eder, kuralı harfle ifade edilen örüntünün istenilen terimini bulur.	1	1	0	100
Tam sayıların kendileri ile tekrarlı çarpımını üslû nicelik olarak ifade eder.	1	0	0	0
Devirli olan ve olmayan ondalık gösterimleri rasyonel sayı olarak ifade eder.	2	0	0	0
Rasyonel sayıların kare ve köklerini hesaplar.	1	1	0	100
Cebirsel ifadelerle toplama ve çıkarma işlemlerini yapar.	1	0	0	0
Eşitliğin korunumu ilkesini anlar.	1	1	0	100
Rasyonel sayılarla çok adımlı işlemlerini yapar.	1	0	0	0
Rasyonel sayılarla işlem yapmayı gerektiren problemleri çözer.	1	0	0	0
Tam sayılarla işlemler yapmayı gerektiren problemleri çözer.	1	0	1	0
Tam sayılarla çarpma ve bölme işlemlerini yapar.	2	1	0	50

Sözel (İNG)	cbbbaB Cc
Cevap Anh.	A DADABBCDCA
Sayısal (MAT)	b bcA a A B b CA
Cevap Anh.	A ADCDADCBADBBAAADCCCA

Sayısal (FEN)	S	D	Y	B%
Fen	2	1	0	50
Kinetik ve potansiyel enerji türlerinin birbirine dönüşümünden hareketle enerjinin korunduğu sonucunu çıkarır.	2	1	0	50
Fiziksel anlamda yapılan işin, uygulanan kuvvet ve alınan yolla ilişkili olduğunu açıklar.	2	0	2	0
Mayoz ve mitoz arasındaki farkları karşılaştırır.	1	0	1	0
Hücre-doku-organ-sistem-organizma ilişkisini açıklar.	1	0	0	0
Uzay kirliliğinin nedenlerini ifade ederek bu kirliliğin yol açabileceği olası sonuçları tahmin eder.	1	0	0	0
Kütle ve ağırlık kavramlarını karşılaştırır.	1	1	0	100
Geçmişten günümüze atom kavramını ve ilgili düşüncelerin nasıl değiştiğini sorgular.	1	1	0	100
Yıldız kavramını açıklar.	1	0	1	0
Enerjiyi iş kavramı ile ilişkilendirerek, kinetik ve potansiyel enerji olarak sınıflandırır.	2	0	2	0
Sürtünme kuvvetinin kinetik enerji üzerindeki etkisini örneklerle açıklar.	1	0	1	0
Atomun yapısını ve yapısındaki temel parçacıklarını söyler.	1	0	1	0
Hava veya su direncinin etkisini azaltmaya yönelik bir araç tasarlar.	1	1	0	100
Yer çekimini kütle çekimi olarak gök cisimleri temelinde açıklar.	2	0	1	0
Üreme ana hücrelerinde mayozun nasıl gerçekleştiğini model üzerinde gösterir.	1	0	1	0
Hayvan ve bitki hücrelerini, temel kısımları ve görevleri açısından karşılaştırır.	1	0	1	0
Mitozun canlılar için önemini açıklar.	1	1	0	100

Sayısal (FEN)	aAc BAddbdabD dbbD
Cevap Anh.	A ABABDBACBDCBCDDCAAD

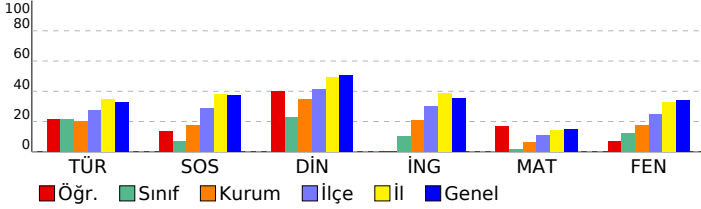

SINAV SONUÇ BELGESİ

2023- 7. SINIF GÜÇLENDİREN KURUMSAL DENEME -3

İSTANBUL / EYÜP / Eyüp Açık Kurs

DERSLERE GÖRE BAŞARI ANALİZİ

Öğrenci	Numara	Sınıf
İDİL İPEK ATALAY	1272	7F

Sözel (TÜR)	S	D	Y	B%
Türkçe				
Okudukları ile ilgili çıkarımlarda bulunur.	3	1	1	33
Metnin konusunu belirler.	1	0	0	0
Metnin ana fikrini/ana duygusunu belirler.	1	0	0	0
Bağlamdan hareketle bilmediği kelime ve kelime gruplarının anlamını tahmin eder.	1	1	0	100
Yazdıklarını düzenler.	2	1	0	50
Metindeki iş ve işlem basamaklarını kavrar.	1	1	0	100
Çekim eklerinin işlevlerini ayrt eder.	2	1	1	50
Grafik, tablo ve çizelgeyle sunulan bilgileri yorumlar.	1	0	1	0
Metinle ilgili sorular sorar.	1	0	0	0
Medya metinlerini değerlendirir.	1	0	0	0
Fillerin anlam özelliklerini fark eder.	1	0	0	0
Görsellerle ilgili sorulan cevaplar.	2	1	0	50
Metinde ele alınan sorunlara farklı çözümler üretir.	1	0	0	0
Metindeki yardımcı fikirleri belirler.	2	0	0	0

Puan Türü	Puan	Genel Ort.	Dereceler				
			Snf	Kurum	İlçe	İl	Genel
LGS	▼ 260,111	285,480	10	122	382	3941	46960
Puanı Hesaplanan:			343	794	6705	82042	
Katılımlar:			35	345	800	6728	82312

Sözel (SOS)	S	D	Y	B%
SOSYAL BİLGİLER				
Osmanlı Devleti nin siyasi güç olarak ortaya çıkış sürecini ve bu süreci etkileyen faktörleri açıklar.	1	0	0	0
Medyanın sosyal değişim ve etkileşimdeki rolünü tartışır.	1	0	0	0
Osmanlı Devleti nin fetih siyasetini örnekler üzerinden analiz eder.	2	0	0	0
Bireysel ve toplumsal ilişkilerde olumlu iletişim yollarını kullanır.	1	0	0	0
Osmanlı Devleti nde islahat hareketleri sonucu ortaya çıkan kurumlardan hareketle toplumsal ve ekonomik değişimi açıklar.	1	0	0	0
Avrupa daki gelişmelerle bağlantılı olarak Osmanlı Devleti ni değişime zorlayan süreçleri kavrar.	1	1	0	100
Örnek incelemeler yoluyla geçmişten günümüze, yerleşmeyi etkileyen faktörler hakkında çıkarımlarda bulunur.	2	0	2	0
Osmanlı kültür, sanat ve estetik anlayışına örnekler verir.	1	1	0	100

Ders	Soru	Doğru	Yanlış	Net	Başarı %	Sınıf Ort.	Kurum Ort.	Genel Ort.
Türkçe	20	6	3	5,00	25	▲ 4,33	▲ 4,06	▼ 6,58
SOSYAL BİLGİLER	10	2	2	1,33	13	▲ 0,69	▼ 1,73	▼ 3,73
Din K.ve A.B.	10	4	2	3,33	33	▲ 2,28	▼ 3,47	▼ 5,03
İngilizce	10	4	1	3,67	37	▲ 1,02	▲ 2,09	▲ 3,55
Matematik	20	4	9	1,00	5	▲ 0,39	▼ 1,20	▼ 3,03
Fen	20	7	3	6,00	30	▲ 2,46	▲ 3,55	▼ 6,80
Toplam:	90	27	20	20,33	23	▲ 11,16	▲ 16,10	▼ 28,74

Sözel (DİN)	S	D	Y	B%
Din K.ve A.B.				
Ahiret hayatının aşamalarını açıklar.	2	0	0	0
Allah in (c.c.) adlı, merhametli ve affedici olması ile ahiret inancını arasında ilişki kurar.	1	0	1	0
İslam da hac ibadetinin önemini ayet ve hadisler ışığında yorumlar.	1	1	0	100
Haccın yapılışını özetler.	2	2	0	100
Kurban ibadetini İslam in yardımıyla ve dayanışmaya verdiği önem açısından değerlendirir.	1	0	0	0
Umre ibadeti ve önemini açıklar.	1	1	0	100
Nâs suresini okur, anlamını söyler.	1	0	1	0
Hız. İsmail in (a.s.) hayatını ana hatlarıyla tanıtır.	1	0	0	0

Soru No	12345678901234567890
Sözel (TÜR)	B A Da CbbB B
Cevap Anh.	A BADAADBACCDBABCDDB

Sözel (İNG)	S	D	Y	B%
İngilizce				
Students will be able to understand short and simple texts on sports.	1	1	0	100
Students will be able to talk about past events with definite time.	1	1	0	100
Students will be able to write simple pieces to compare people.	1	0	0	0
Students will be able to understand a simple text about appearances, personalities, and comparisons including ex	1	0	0	0
Students will be able to recognize specific information in oral texts dealing with past events and dates.	1	0	1	0
Students will be able to describe past events and experiences.	1	1	0	100
Students will be able to talk about other people s appearances and personalities.	1	0	0	0
Students will be able to ask people questions about characteristics of wild animals.	1	0	0	0
Students will be able to ask questions related to the frequency of events.	1	1	0	100
Students will be able to spot the names of wild animals in simple texts.	1	0	0	0

Sözel (SOS)	CdAd
Cevap Anh.	A BCADACCBA
Sözel (DİN)	aAC Dd B
Cevap Anh.	A CBACCDABDB

Sayısal (MAT)	S	D	Y	B%
Matematik				
Tam sayılarla toplama ve çıkarma işlemlerini yapar, ilgili problemleri çözer.	3	1	2	33
Rasyonel sayılarla toplama ve çıkarma işlemlerini yapar.	1	0	0	0
Rasyonel sayılarla çarpma ve bölme işlemlerini yapar.	3	1	1	33
Bir doğal sayı ile bir cebirsel ifadeyi çarpır.	1	1	0	100
Sayı örüntülerinin kuralını harfle ifade eder, kuralı harfle ifade edilen örüntünün istenilen terimini bulur.	1	1	0	100
Tam sayıların kendileri ile tekrarlı çarpımını üslü nicelik olarak ifade eder.	1	0	1	0
Devirli olan ve olmayan ondalık gösterimleri rasyonel sayı olarak ifade eder.	2	1	0	50
Rasyonel sayıların kare ve köklerini hesaplar.	1	0	0	0
Cebirsel ifadelerle toplama ve çıkarma işlemlerini yapar.	1	0	1	0
Eşitliğin korunumu ilkesini anlar.	1	0	1	0
Rasyonel sayılarla çok adımlı işlemleri yapar.	1	0	0	0
Rasyonel sayılarla işlem yapmayı gerektiren problemleri çözer.	1	0	1	0
Tam sayılarla işlemler yapmayı gerektiren problemleri çözer.	1	0	1	0
Tam sayılarla çarpma ve bölme işlemlerini yapar.	2	0	0	0

Sözel (İNG)	DA cB C
Cevap Anh.	A DADABBCDCA
Sayısal (MAT)	d CDbcCaB ba ddb
Cevap Anh.	A ADCDADCBBADBBAAADDCCA

Sayısal (FEN)	S	D	Y	B%
Fen				
Kinetik ve potansiyel enerji türlerinin birbirine dönüşümünden hareketle enerjinin bulunduğu sonucunu çıkarır.	2	0	0	0
Fiziksel anlamda yapılan işin, uygulanan kuvvet ve alınan yolla ilişkili olduğunu açıklar.	2	1	1	50
Mayoz ve mitoz arasındaki farkları karşılaştırır.	1	0	1	0
Hücre-doku-organ-sistem-organizma ilişkisini açıklar.	1	0	0	0
Uzay kirliliğinin nedenlerini ifade ederek bu kirliliğin yol açabileceği olası sonuçları tahmin eder.	1	0	0	0
Kütle ve ağırlık kavramlarını karşılaştırır.	1	1	0	100
Geçmişten günümüze atom kavramı ile ilgili düşüncelerin nasıl değiştiğini sorgular.	1	1	0	100
Yıldız kavramını açıklar.	1	0	0	0
Enerjiyi iş kavramı ile ilişkilendirerek, kinetik ve potansiyel enerji olarak sınıflandırır.	2	1	0	50
Sürtünme kuvvetinin kinetik enerji üzerindeki etkisini örneklerle açıklar.	1	1	0	100
Atomun yapısını ve yapısındaki temel parçacıklarını söyler.	1	0	1	0
Hava veya su direncinin etkisini azaltmaya yönelik bir araç tasarlar.	1	0	0	0
Yer çekimini kütle çekimi olarak gök cisimleri temelinde açıklar.	2	0	0	0
Üreme ana hücrelerinde mayozun nasıl gerçekleştiğini model üzerinde gösterir.	1	1	0	100
Hayvan ve bitki hücrelerini, temel kısımları ve görevleri açısından karşılaştırır.	1	0	0	0
Mitozun canlılar için önemini açıklar.	1	1	0	100

Sayısal (FEN)	B d BA a CaC C D
Cevap Anh.	A ABABDDBACBDCBCDDCAAD

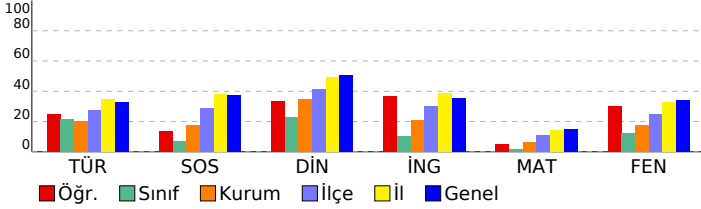

SINAV SONUÇ BELGESİ

2023- 7. SINIF GÜÇLENDİREN KURUMSAL DENEME -3

İSTANBUL / EYÜP / Eyüp Açık Kurs

DERSLERE GÖRE BAŞARI ANALİZİ

Öğrenci	Numara	Sınıf
İSA SOYBOĞA	1288	7F

Puan Türü	Puan	Genel Ort.	Dereceler				
			Snf	Kurum	İlçe	İl	Genel
LGS	▼ 273,533	285,480	5	94	319	3479	41540
Puanı Hesaplanan:			343	794	6705	82042	
Katılımlar:			35	345	800	6728	82312

Ders	Soru	Doğru	Yanlış	Net	Başarı %	Sınıf Ort.	Kurum Ort.	Genel Ort.
Türkçe	20	10	10	6,67	33	▲ 4,33	▲ 4,06	▲ 6,58
SOSYAL BİLGİLER	10	2	8	-0,67	-7	▼ 0,69	▼ 1,73	▼ 3,73
Din K.ve A.B.	10	4	6	2,00	20	▼ 2,28	▼ 3,47	▼ 5,03
İngilizce	10	7	3	6,00	60	▲ 1,02	▲ 2,09	▲ 3,55
Matematik	20	6	14	1,33	7	▲ 0,39	▲ 1,20	▼ 3,03
Fen	20	11	9	8,00	40	▲ 2,46	▲ 3,55	▲ 6,80
Toplam:	90	40	50	23,33	26	▲ 11,16	▲ 16,10	▼ 28,74

Soru No	12345678901234567890
Sözel (TÜR)	BcbAdbBbCCbdcBCDaBdc
Cevap Anh.	A BADAADBACCDBABCCDBDB
Sözel (SOS)	dCbAdCbabc
Cevap Anh.	A BCADACCBA
Sözel (DİN)	aBcdCbABcd
Cevap Anh.	A CBACCDABDB
Sözel (İNG)	cAcABBCCDb
Cevap Anh.	A DADABBCCDA
Sayısal (MAT)	dbCcADCbAAbcddcbaabc
Cevap Anh.	A ADCDADCBBADBBAAADCCCA
Sayısal (FEN)	ABcdcdDdAcCbCBCDDdbbd
Cevap Anh.	A ABABDDBACBDCBCDDCAAD

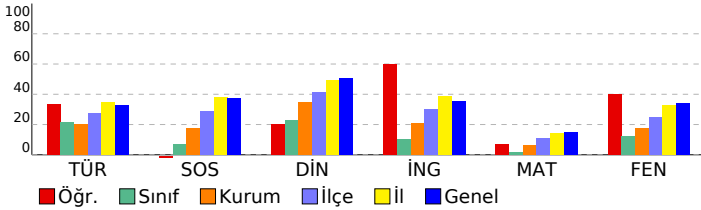

Sözel (TÜR)	S	D	Y	B%
Türkçe	3	2	1	67
Okudukları ile ilgili çıkarımlarda bulunur.	1	0	1	0
Metnin konusunu belirler.	1	0	1	0
Metnin ana fikrini/ana duygusunu belirler.	1	0	1	0
Bağlamdan hareketle bilmediği kelime ve kelime gruplarının anlamını tahmin eder.	1	0	1	100
Yazdıklarını düzenler.	2	0	2	0
Metindeki iş ve işlem basamaklarını kavrar.	1	0	1	0
Çekim eklerinin işlevlerini ayrt eder.	2	1	1	50
Grafik, tablo ve çizelgeyle sunulan bilgileri yorumlar.	1	1	0	100
Metinle ilgili sorular sorar.	1	0	1	0
Medya metinlerini değerlendirir.	1	1	0	100
Fillerin anlam özelliklerini fark eder.	1	1	0	100
Görsellerle ilgili sorulan cevaplar.	2	1	1	50
Metinde ele alınan sorunlara farklı çözümler üretir.	1	0	1	0
Metindeki yardımcı fikirleri belirler.	2	2	0	100

Sözel (SOS)	S	D	Y	B%
SOSYAL BİLGİLER	1	0	1	0
Osmanlı Devleti nin siyasi güç olarak ortaya çıkış sürecini ve bu süreci etkileyen faktörleri açıklar.	1	0	1	0
Medyanın sosyal değişim ve etkileşimdeki rolünü tartışır.	1	1	0	100
Osmanlı Devleti nin fetih siyasetini örnekler üzerinden analiz eder.	2	0	2	0
Bireysel ve toplumsal ilişkilerde olumlu iletişim yollarını kullanır.	1	0	1	0
Osmanlı Devleti nde islahat hareketleri sonucu ortaya çıkan kurumlardan hareketle toplumsal ve ekonomik değişim	1	1	0	100
Avrupa daki gelişmelerle bağlantılı olarak Osmanlı Devleti ni değişime zorlayan süreçleri kavrar.	1	0	1	0
Örnek incelemeler yoluyla geçmişten günümüze, yerleşmeyi etkileyen faktörler hakkında çıkarımlarda bulunur.	2	0	2	0
Osmanlı kültür, sanat ve estetik anlayışına örnekler verir.	1	0	1	0

Sözel (DİN)	S	D	Y	B%
Din K.ve A.B.	2	0	2	0
Ahiret hayatının aşamalarını açıklar.	2	0	2	0
Allah in (c.c.) adili, merhametli ve affedicisi olması ile ahiret inancını arasında ilişki kurar.	1	0	1	0
İslam da hac ibadetinin önemini ayet ve hadisler ışığında yorumlar.	1	0	1	0
Haccın yapıldığını özetler.	2	0	2	0
Kurban ibadetini İslam in yardımıyla ve dayanışmaya verdiği önem açısından değerlendirir.	1	1	0	100
Umre ibadeti ve önemini açıklar.	1	0	1	0
Nâs suresini okur, anlamını söyler.	1	1	0	100
Hız. İsmail in (a.s.) hayatını ana hatlarıyla tanıtır.	1	1	0	100

Sözel (İNG)	S	D	Y	B%
İngilizce	1	0	1	0
Students will be able to understand short and simple texts on sports.	1	0	1	0
Students will be able to talk about past events with definite time.	1	1	0	100
Students will be able to write simple pieces to compare people.	1	0	1	0
Students will be able to understand a simple text about appearances, personalities, and comparisons including ex	1	1	0	100
Students will be able to recognize specific information in oral texts dealing with past events and dates.	1	1	0	100
Students will be able to describe past events and experiences.	1	1	0	100
Students will be able to talk about other people s appearances and personalities.	1	1	0	100
Students will be able to ask people questions about characteristics of wild animals.	1	1	0	100
Students will be able to ask questions related to the frequency of events.	1	1	0	100
Students will be able to spot the names of wild animals in simple texts.	1	0	1	0

Sayısal (MAT)	S	D	Y	B%
Matematik	3	1	2	33
Tam sayılarla toplama ve çıkarma işlemlerini yapar, ilgili problemleri çözer.	3	1	2	33
Rasyonel sayılarla toplama ve çıkarma işlemlerini yapar.	1	0	1	0
Rasyonel sayılarla çarpma ve bölme işlemlerini yapar.	3	2	1	67
Bir doğal sayı ile bir cebirsel ifadeyi çarpır.	1	0	1	0
Sayı örüntülerinin kuralını harfle ifade eder, kuralı harfle ifade edilen örüntünün istenilen terimini bulur.	1	1	0	100
Tam sayıların kendileri ile tekrarlı çarpımını üslü nicelik olarak ifade eder.	1	0	1	0
Devirli olan ve olmayan ondalık gösterimleri rasyonel sayı olarak ifade eder.	2	2	0	0
Rasyonel sayıların kare ve köklerini hesaplar.	1	1	0	100
Cebirsel ifadelerle toplama ve çıkarma işlemlerini yapar.	1	0	1	0
Eşitliğin korunumu ilkesini anlar.	1	0	1	0
Rasyonel sayılarla çok adımlı işlemleri yapar.	1	0	1	0
Rasyonel sayılarla işlem yapmayı gerektiren problemleri çözer.	1	0	1	0
Tam sayılarla işlemler yapmayı gerektiren problemleri çözer.	1	0	1	0
Tam sayılarla çarpma ve bölme işlemlerini yapar.	2	0	2	0

Sayısal (FEN)	S	D	Y	B%
Fen	2	1	1	50
Kinetik ve potansiyel enerji türlerinin birbirine dönüşümünden hareketle enerjinin bulunduğu sonucunu çıkarır.	2	1	1	50
Fiziksel anlamda yapılan işin, uygulanan kuvvet ve alınan yolla ilişkili olduğunu açıklar.	1	0	1	0
Mayoz ve mitoz arasındaki farkları karşılaştırır.	1	0	1	0
Hücre-doku-organ-sistem-organizma ilişkisini açıklar.	1	0	1	0
Uzay kirliliğinin nedenlerini ifade ederek bu kirliliğin yol açabileceği olası sonuçları tahmin eder.	1	1	0	100
Kütle ve ağırlık kavramlarını karşılaştırır.	1	0	1	0
Geçmişten günümüze atom kavramı ile ilgili düşüncelerin nasıl değiştiğini sorgular.	1	1	0	100
Yıldız kavramını açıklar.	1	1	0	100
Enerjiyi iş kavramı ile ilişkilendirerek, kinetik ve potansiyel enerji olarak sınıflandırır.	2	1	1	50
Sürtünme kuvvetinin kinetik enerji üzerindeki etkisini örneklerle açıklar.	1	1	0	100
Atomun yapısını ve yapısındaki temel parçacıklarını söyler.	1	1	0	100
Hava veya su direncinin etkisini azaltmaya yönelik bir araç tasarlar.	1	1	0	100
Yer çekimini kütle çekimi olarak gök cisimleri temelinde açıklar.	2	1	1	50
Üreme ana hücrelerinde mayozun nasıl gerçekleştiğini model üzerinde gösterir.	1	0	1	0
Hayvan ve bitki hücrelerini, temel kısımları ve görevleri açısından karşılaştırır.	1	0	1	0
Mitozun canlılar için önemini açıklar.	1	1	0	100

SINAV SONUÇ BELGESİ

2023- 7. SINIF GÜÇLENDİREN KURUMSAL DENEME -3

İSTANBUL / EYÜP / Eyüp Açık Kurs

DERSLERE GÖRE BAŞARI ANALİZİ

Öğrenci	Numara	Sınıf
MEHMET ŞENLİK	1281	7F

Sözel (TÜR)	S	D	Y	B%
Türkçe	3	0	2	0
Okudukları ile ilgili çıkarımlarda bulunur.	1	1	0	100
Metnin konusunu belirler.	1	0	1	0
Metnin ana fikrini/ana duygusunu belirler.	1	0	1	0
Bağlamdan hareketle bilmediği kelime ve kelime gruplarının anlamını tahmin eder.	1	0	1	100
Yazdıklarını düzenler.	2	1	1	50
Metindeki iş ve işlem basamaklarını kavrar.	1	1	0	100
Çekim eklerinin işlevlerini ayrt eder.	2	0	2	0
Grafik, tablo ve çizelgeyle sunulan bilgileri yorumlar.	1	0	1	0
Metinle ilgili sorular sorar.	1	1	0	100
Medya metinlerini değerlendirir.	1	0	1	0
Fillerin anlam özelliklerini fark eder.	1	0	1	0
Görsellerle ilgili sorulan cevaplar.	2	1	1	50
Metinde ele alınan sorunlara farklı çözümler üretir.	1	0	1	0
Metindeki yardımcı fikirleri belirler.	2	0	1	0

Puan Türü	Puan	Genel Ort.	Dereceler				
			Snf	Kurum	İlçe	İl	Genel
LGS	▼ 203,530	285,480	28	267	675	6009	73350
Puanı Hesaplanan:			343	794	6705	82042	
Katılımlar:			35	345	800	6728	82312

Sözel (SOS)	S	D	Y	B%
SOSYAL BİLGİLER	1	0	1	0
Osmanlı Devleti nin siyasi güç olarak ortaya çıkış sürecini ve bu süreci etkileyen faktörleri açıklar.	1	0	1	0
Medyanın sosyal değişim ve etkileşimdeki rolünü tartışır.	1	0	1	0
Osmanlı Devleti nin fetih siyasetini örnekler üzerinden analiz eder.	2	1	1	50
Bireysel ve toplumsal ilişkilerde olumlu iletişim yollarını kullanır.	1	0	1	0
Osmanlı Devleti nde islahat hareketleri sonucu ortaya çıkan kurumlardan hareketle toplumsal ve ekonomik değişimi açıklar.	1	0	1	0
Avrupa daki gelişmelerle bağlantılı olarak Osmanlı Devleti ni değişime zorlayan süreçleri kavrar.	1	0	1	0
Örnek incelemeler yoluyla geçmişten günümüze, yerleşmeyi etkileyen faktörler hakkında çıkarımlarda bulunur.	2	1	1	50
Osmanlı kültür, sanat ve estetik anlayışına örnekler verir.	1	0	1	0

Ders	Soru	Doğru	Yanlış	Net	Başarı %	Sınıf Ort.	Kurum Ort.	Genel Ort.
Türkçe	20	6	12	2,00	10	▼ 4,33	▼ 4,06	▼ 6,58
SOSYAL BİLGİLER	10	2	8	-0,67	-7	▼ 0,69	▼ 1,73	▼ 3,73
Din K.ve A.B.	10	1	9	-2,00	-20	▼ 2,28	▼ 3,47	▼ 5,03
İngilizce	10	1	9	-2,00	-20	▼ 1,02	▼ 2,09	▼ 3,55
Matematik	20	5	13	0,67	3	▲ 0,39	▼ 1,20	▼ 3,03
Fen	20	5	15	0,00	0	▼ 2,46	▼ 3,55	▼ 6,80
Toplam:	90	20	66	-2,00	-2	▼ 11,16	▼ 16,10	▼ 28,74

Sözel (DİN)	S	D	Y	B%
Din K.ve A.B.	2	0	2	0
Ahret hayatının aşamalarını açıklar.	1	0	1	0
Allah ın (c.c.) adlı, merhametli ve affedicisi olması ile ahiret inancı arasında ilişki kurar.	1	0	1	0
İslam da hac ibadetinin önemini ayet ve hadisler ışığında yorumlar.	1	1	0	100
Haccın yapılışını özetler.	2	0	2	0
Kurban ibadetini İslam ın yardımıyla ve dayanışmaya verdiği önem açısından değerlendirir.	1	0	1	0
Umre ibadeti ve önemini açıklar.	1	0	1	0
Nâs suresini okur, anlamını söyler.	1	0	1	0
Hız. İsmail ın (a.s.) hayatını ana hatlarıyla tanıtır.	1	0	1	0

Soru No	12345678901234567890
Sözel (TÜR)	cAbAdDa dbcBAcdDa ba
Cevap Anh.	A BADAADBACDDBABCDDB

Sözel (İNG)	S	D	Y	B%
İngilizce	1	0	1	0
Students will be able to understand short and simple texts on sports.	1	0	1	0
Students will be able to talk about past events with definite time.	1	0	1	0
Students will be able to write simple pieces to compare people.	1	0	1	0
Students will be able to understand a simple text about appearances, personalities, and comparisons including ex	1	0	1	0
Students will be able to recognize specific information in oral texts dealing with past events and dates.	1	0	1	0
Students will be able to describe past events and experiences.	1	0	1	0
Students will be able to talk about other people s appearances and personalities.	1	0	1	0
Students will be able to ask people questions about characteristics of wild animals.	1	0	1	0
Students will be able to ask questions related to the frequency of events.	1	0	1	0
Students will be able to spot the names of wild animals in simple texts.	1	1	0	100

Sözel (SOS)	dbAbbabada
Cevap Anh.	A BCADACCBAA
Sözel (DİN)	bdAbaadaba
Cevap Anh.	A CBACCDABDB

Sayısal (MAT)	S	D	Y	B%
Matematik	3	1	2	33
Tam sayılarla toplama ve çıkarma işlemlerini yapar, ilgili problemleri çözer.	1	1	0	100
Rasyonel sayılarla toplama ve çıkarma işlemlerini yapar.	3	1	1	33
Rasyonel sayılarla çarpma ve bölme işlemlerini yapar.	1	0	1	0
Bir doğal sayı ile bir cebirsel ifadeyi çarpır.	1	0	1	0
Sayı örüntülerinin kuralını harfle ifade eder, kuralı harfle ifade edilen örüntünün istenilen terimini bulur.	1	0	1	0
Tam sayıların kendileri ile tekrarlı çarpımını üslü nicelik olarak ifade eder.	1	0	1	0
Devirli olan ve olmayan ondalık gösterimleri rasyonel sayı olarak ifade eder.	2	1	1	50
Rasyonel sayıların kare ve köklerini hesaplar.	1	0	1	0
Cebirsel ifadelerle toplama ve çıkarma işlemleri yapar.	1	0	1	0
Eşitliğin korunumu ilkesini anlar.	1	0	1	0
Rasyonel sayılarla çok adımlı işlemleri yapar.	1	0	1	0
Rasyonel sayılarla işlem yapmayı gerektiren problemleri çözer.	1	0	1	0
Tam sayılarla işlemler yapmayı gerektiren problemleri çözer.	1	0	0	0
Tam sayılarla çarpma ve bölme işlemlerini yapar.	2	1	1	50

Sözel (İNG)	cbcdadcaA
Cevap Anh.	A DADABBCDCA
Sayısal (MAT)	ADCabaaaBccacd ad A
Cevap Anh.	A ADCDADCBBADBBAADCCCA

Sayısal (FEN)	S	D	Y	B%
Fen	2	1	1	50
Kinetik ve potansiyel enerji türlerinin birbirine dönüşümünden hareketle enerjinin korunduğu sonucunu çıkarır.	2	0	2	0
Fiziksel anlamda yapılan işin, uygulanan kuvvet ve alınan yolla ilişkili olduğunu açıklar.	1	0	1	0
Mayoz ve mitoz arasındaki farkları karşılaştırır.	1	0	1	0
Hücre-doku-organ-sistem-organizma ilişkisini açıklar.	1	0	1	0
Uzay kirliliğinin nedenlerini ifade ederek bu kirliliğin yol açabileceği olası sonuçları tahmin eder.	1	0	1	0
Kütle ve ağırlık kavramlarını karşılaştırır.	1	0	1	0
Geçmişten günümüze atom kavramı ile ilgili düşüncelerin nasıl değiştiğini sorgular.	1	1	0	100
Yıldız kavramını açıklar.	1	0	1	0
Enerjiyi iş kavramı ile ilişkilendirerek, kinetik ve potansiyel enerji olarak sınıflandırır.	2	1	1	50
Sürtünme kuvvetinin kinetik enerji üzerindeki etkisini örneklerle açıklar.	1	0	1	0
Atomun yapısını ve yapısındaki temel parçacıklarını söyler.	1	1	0	100
Hava veya su direncinin etkisini azaltmaya yönelik bir araç tasarlar.	1	0	1	0
Yer çekimini kütle çekimi olarak gök cisimleri temelinde açıklar.	2	1	1	50
Üreme ana hücrelerinde mayozun nasıl gerçekleştiğini model üzerinde gösterir.	1	0	1	0
Hayvan ve bitki hücrelerini, temel kısımları ve görevleri açısından karşılaştırır.	1	0	1	0
Mitozun canlılar için önemini açıklar.	1	0	1	0

Sayısal (FEN)	AabcabcdAbcadBCaDadb
Cevap Anh.	A ABABDBACBDCBCDDCAAD

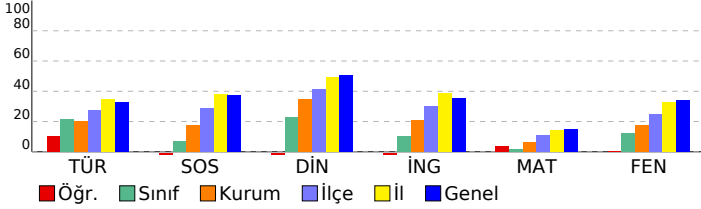

SINAV SONUÇ BELGESİ

İSTANBUL / EYÜP / Eyüp Açık Kurs

Öğrenci	Numara	Sınıf
MUHAMMED KAYA	1307	7F

Puan Türü	Puan	Genel Ort.	Dereceler				
			Snf	Kurum	İlçe	İl	Genel
LGS	▼ 206,881	285,480	27	250	646	5882	71750
Puanı Hesaplanan:			343	794	6705	82042	
Katılımlar:			35	345	800	6728	82312

Ders	Soru	Doğru	Yanlış	Net	Başarı %	Sınıf Ort.	Kurum Ort.	Genel Ort.
Türkçe	20	7	13	2,67	13	▼ 4,33	▼ 4,06	▼ 6,58
SOSYAL BİLGİLER	10	3	7	0,67	7	▼ 0,69	▼ 1,73	▼ 3,73
Din K.ve A.B.	10	3	6	1,00	10	▼ 2,28	▼ 3,47	▼ 5,03
İngilizce	10	4	5	2,33	23	▲ 1,02	▲ 2,09	▼ 3,55
Matematik	20	4	15	-1,00	-5	▼ 0,39	▼ 1,20	▼ 3,03
Fen	20	4	16	-1,33	-7	▼ 2,46	▼ 3,55	▼ 6,80
Toplam:	90	25	62	4,33	5	▼ 11,16	▼ 16,10	▼ 28,74

Soru No	12345678901234567890
Sözel (TÜR)	aadCDCbDbcaacBDbcaca
Cevap Anh.	BDBDCBABBDCBADAADAB
Sözel (SOS)	ccBdCcbdbB
Cevap Anh.	AABCCADACB
Sözel (DİN)	bccabdABC
Cevap Anh.	BDBADCCABC
Sözel (İNG)	CDCacdaAc
Cevap Anh.	ACDCBBADAD
Sayısal (MAT)	abDcbdBaccadCcAcbad
Cevap Anh.	ACCDDAABBDBCCDADCDCA
Sayısal (FEN)	DdAbbaCcdadccdadBdcb
Cevap Anh.	DAACDDCBCBDBDDBABA

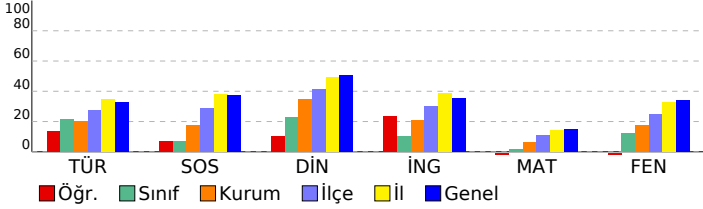

2023- 7. SINIF GÜÇLENDİREN KURUMSAL DENEME -3

DERSLERE GÖRE BAŞARI ANALİZİ

Sözel (TÜR)		S	D	Y	B%
Türkçe		3	1	2	33
Okudukları ile ilgili çıkarımlarda bulunur.		1	0	1	0
Metnin konusunu belirler.		1	0	1	0
Metnin ana fikrini/ana duygusunu belirler.		1	0	1	0
Bağlamdan hareketle bilmediği kelime ve kelime gruplarının anlamını tahmin eder.		1	0	1	0
Yazdıklarını düzenler.		2	1	1	50
Metindeki iş ve işlem basamaklarını kavrar.		1	1	0	100
Çekim eklerinin işlevlerini ayrt eder.		2	0	2	0
Grafik, tablo ve çizelgeyle sunulan bilgileri yorumlar.		1	0	1	0
Metinle ilgili sorular sorar.		1	0	1	0
Medya metinlerini değerlendirir.		1	1	0	100
Fillerin anlam özelliklerini fark eder.		1	1	0	100
Görsellerle ilgili sorulan cevaplar.		2	1	1	50
Metinde ele alınan sorunlara farklı çözümler üretir.		1	1	0	100
Metindeki yardımcı fikirleri belirler.		2	0	2	0

Sözel (SOS)		S	D	Y	B%
SOSYAL BİLGİLER		1	1	0	100
Osmanlı Devleti nin siyasi güç olarak ortaya çıkış sürecini ve bu süreci etkileyen faktörleri açıklar.		1	1	0	100
Medyanın sosyal değişim ve etkileşimdeki rolünü tartışır.		1	0	1	0
Osmanlı Devleti nin fetih siyasetini örnekler üzerinden analiz eder.		2	0	2	0
Bireysel ve toplumsal ilişkilerde olumlu iletişim yollarını kullanır.		1	0	1	0
Osmanlı Devleti nde islahat hareketleri sonucu ortaya çıkan kurumlardan hareketle toplumsal ve ekonomik değişim		1	1	0	100
Avrupa daki gelişmelerle bağlantılı olarak Osmanlı Devleti ni değişime zorlayan süreçleri kavrar.		1	0	1	0
Örnek incelemeler yoluyla geçmişten günümüze, yerleşmeyi etkileyen faktörler hakkında çıkarımlarda bulunur.		2	1	1	50
Osmanlı kültür, sanat ve estetik anlayışına örnekler verir.		1	0	1	0

Sözel (DİN)		S	D	Y	B%
Din K.ve A.B.		2	1	1	50
Ahiret hayatının aşamalarını açıklar.		1	1	0	100
Allah ın (c.c.) adlı, merhametli ve affedici olması ile ahiret inancı arasında ilişki kurar.		1	1	0	100
İslam da hac ibadetinin önemini ayet ve hadisler ışığında yorumlar.		1	1	0	100
Haccın yapılışını özetler.		2	0	1	0
Kurban ibadetini İslam ın yardımıyla ve dayanışmaya verdiği önem açısından değerlendirir.		1	0	1	0
Umre ibadeti ve önemini açıklar.		1	0	1	0
Nâs suresini okur, anlamını söyler.		1	0	1	0
Hız. İsmail in (a.s.) hayatını ana hatlarıyla tanıtır.		1	0	1	0

Sözel (İNG)		S	D	Y	B%
İngilizce		1	0	1	0
Students will be able to understand short and simple texts on sports.		1	0	1	0
Students will be able to talk about past events with definite time.		1	1	0	100
Students will be able to write simple pieces to compare people.		1	0	1	0
Students will be able to understand a simple text about appearances, personalities, and comparisons including ex		1	0	1	0
Students will be able to recognize specific information in oral texts dealing with past events and dates.		1	0	1	0
Students will be able to describe past events and experiences.		1	0	1	0
Students will be able to talk about other people s appearances and personalities.		1	1	0	100
Students will be able to ask people questions about characteristics of wild animals.		1	1	0	100
Students will be able to ask questions related to the frequency of events.		1	1	0	100
Students will be able to spot the names of wild animals in simple texts.		1	0	0	0

Sayısal (MAT)		S	D	Y	B%
Matematik		3	2	1	67
Tam sayılarla toplama ve çıkarma işlemlerini yapar, ilgili problemleri çözer.		1	0	1	0
Rasyonel sayılarla toplama ve çıkarma işlemlerini yapar.		1	0	1	0
Rasyonel sayılarla çarpma ve bölme işlemlerini yapar.		3	0	3	0
Bir doğal sayı ile bir cebirsel ifadeyi çarpır.		1	0	1	0
Sayı örüntülerinin kuralını harfle ifade eder, kuralı harfle ifade edilen örüntünün istenilen terimini bulur.		1	1	0	100
Tam sayıların kendileri ile tekrarlı çarpımını üslû nicelik olarak ifade eder.		1	0	1	0
Devirli olan ve olmayan ondalık gösterimleri rasyonel sayı olarak ifade eder.		2	1	1	50
Rasyonel sayıların kare ve köklerini hesaplar.		1	0	1	0
Cebirsel ifadelerle toplama ve çıkarma işlemlerini yapar.		1	0	1	0
Eşitliğin korunumu ilkesini anlar.		1	0	1	0
Rasyonel sayılarla çok adımlı işlemleri yapar.		1	0	1	0
Rasyonel sayılarla işlem yapmayı gerektiren problemleri çözer.		1	0	1	0
Tam sayılarla işlemler yapmayı gerektiren problemleri çözer.		1	0	1	0
Tam sayılarla çarpma ve bölme işlemlerini yapar.		2	0	1	0

Sayısal (FEN)		S	D	Y	B%
Fen		2	0	2	0
Kinetik ve potansiyel enerji türlerinin birbirine dönüşümünden hareketle enerjinin korunduğu sonucunu çıkarır.		2	0	2	0
Fiziksel anlamda yapılan işin, uygulanan kuvvet ve alınan yolla ilişkili olduğunu açıklar.		2	0	2	0
Mayoz ve mitoz arasındaki farkları karşılaştırır.		1	1	0	100
Hücre-doku-organ-sistem-organizma ilişkisini açıklar.		1	0	1	0
Uzay kirliliğinin nedenlerini ifade ederek bu kirliliğin yol açabileceği olası sonuçları tahmin eder.		1	0	1	0
Kütle ve ağırlık kavramlarını karşılaştırır.		1	0	1	0
Geçmişten günümüze atom kavramı ile ilgili düşüncelerin nasıl değiştiğini sorgular.		1	0	1	0
Yıldız kavramını açıklar.		1	0	1	0
Enerjiyi iş kavramı ile ilişkilendirerek, kinetik ve potansiyel enerji olarak sınıflandırır.		2	1	1	50
Sürtünme kuvvetinin kinetik enerji üzerindeki etkisini örneklerle açıklar.		1	0	1	0
Atomun yapısını ve yapısındaki temel parçacıklarını söyler.		1	0	1	0
Hava veya su direncinin etkisini azaltmaya yönelik bir araç tasarlar.		1	0	1	0
Yer çekimini kütle çekimi olarak gök cisimleri temelinde açıklar.		2	0	2	0
Üreme ana hücrelerinde mayozun nasıl gerçekleştiğini model üzerinde gösterir.		1	0	1	0
Hayvan ve bitki hücrelerini, temel kısımları ve görevleri açısından karşılaştırır.		1	1	0	100
Mitozun canlılar için önemini açıklar.		1	1	0	100

SINAV SONUÇ BELGESİ

2023- 7. SINIF GÜÇLENDİREN KURUMSAL DENEME -3

İSTANBUL / EYÜP / Eyüp Açık Kurs

DERSLERE GÖRE BAŞARI ANALİZİ

Öğrenci	Numara	Sınıf
MUTTALIP AYDÖĞAN	1331	7F

Sözel (TÜR)	S	D	Y	B%
Türkçe				
Okudukları ile ilgili çıkarımlarda bulunur.	3	0	3	0
Metnin konusunu belirler.	1	0	1	0
Metnin ana fikrini/ana duygusunu belirler.	1	0	1	0
Bağlamdan hareketle bilmediği kelime ve kelime gruplarının anlamını tahmin eder.	1	0	1	0
Yazdıklarını düzenler.	2	0	2	0
Metindeki iş ve işlem basamaklarını kavrar.	1	0	1	100
Çekim eklerinin işlevlerini ayrt eder.	2	0	2	0
Grafik, tablo ve çizelgeyle sunulan bilgileri yorumlar.	1	0	1	0
Metinle ilgili sorular sorar.	1	0	1	0
Medya metinlerini değerlendirir.	1	1	0	100
Fillerin anlam özelliklerini fark eder.	1	0	1	0
Görsellerle ilgili sorulan cevaplar.	2	1	1	50
Metinde ele alınan sorunlara farklı çözümler üretir.	1	1	0	100
Metindeki yardımcı fikirleri belirler.	2	0	2	0

Puan Türü	Puan	Genel Ort.	Dereceler				
			Snf	Kurum	İlçe	İl	Genel
LGS	▼ 213,861	285,480	24	231	610	5663	68414
Puanı Hesaplanan:			343	794	6705	82042	
Katılımlar:			35	345	800	6728	82312

Sözel (SOS)	S	D	Y	B%
SOSYAL BİLGİLER				
Osmanlı Devleti nin siyasi güç olarak ortaya çıkış sürecini ve bu süreci etkileyen faktörleri açıklar.	1	0	1	0
Medyanın sosyal değişim ve etkileşimdeki rolünü tartışır.	1	1	0	100
Osmanlı Devleti nin fetih siyasetini örnekler üzerinden analiz eder.	2	0	2	0
Bireysel ve toplumsal ilişkilerde olumlu iletişim yollarını kullanır.	1	0	1	0
Osmanlı Devleti nde islahat hareketleri sonucu ortaya çıkan kurumlardan hareketle toplumsal ve ekonomik değişim	1	1	0	100
Avrupa daki gelişmelerle bağlantılı olarak Osmanlı Devleti ni değişime zorlayan süreçleri kavrar.	1	1	0	0
Örnek incelemeler yoluyla geçmişten günümüze, yerleşmeyi etkileyen faktörler hakkında çıkarımlarda bulunur.	2	1	1	50
Osmanlı kültür, sanat ve estetik anlayışına örnekler verir.	1	1	0	100

Ders	Soru	Doğru	Yanlış	Net	Başarı %	Sınıf Ort.	Kurum Ort.	Genel Ort.
Türkçe	20	4	16	-1,33	-7	▼ 4,33	▼ 4,06	▼ 6,58
SOSYAL BİLGİLER	10	4	6	2,00	20	▲ 0,69	▲ 1,73	▼ 3,73
Din K.ve A.B.	10	5	5	3,33	33	▲ 2,28	▼ 3,47	▼ 5,03
İngilizce	10	1	9	-2,00	-20	▼ 1,02	▼ 2,09	▼ 3,55
Matematik	20	7	13	2,67	13	▲ 0,39	▲ 1,20	▼ 3,03
Fen	20	5	15	0,00	0	▼ 2,46	▼ 3,55	▼ 6,80
Toplam:	90	26	64	4,67	5	▼ 11,16	▼ 16,10	▼ 28,74

Sözel (DİN)	S	D	Y	B%
Din K.ve A.B.				
Ahret hayatının aşamalarını açıklar.	2	1	1	50
Allah in (c.c.) adli, merhametli ve affedicisi olması ile ahiret inancını arasında ilişki kurar.	1	1	0	100
İslam da hac ibadetinin önemini ayet ve hadisler ışığında yorumlar.	1	0	1	0
Haccın yapılışını özetler.	2	1	1	50
Kurban ibadetini İslam in yardımıyla ve dayanışmaya verdiği önem açısından değerlendirir.	1	1	0	100
Umre ibadeti ve önemini açıklar.	1	0	1	00
Nâs suresini okur, anlamını söyler.	1	0	1	0
Hz. İsmail in (a.s.) hayatını ana hatlarıyla tanıtır.	1	0	1	0

Soru No	12345678901234567890
Sözel (TÜR)	BcdCbaBcdcbabcDcbabc
Cevap Anh.	BDBDCBABBDCBADAADAB

Sözel (İNG)	S	D	Y	B%
İngilizce				
Students will be able to understand short and simple texts on sports.	1	0	1	0
Students will be able to talk about past events with definite time.	1	0	1	0
Students will be able to write simple pieces to compare people.	1	0	1	0
Students will be able to understand a simple text about appearances, personalities, and comparisons including ex	1	0	1	0
Students will be able to recognize specific information in oral texts dealing with past events and dates.	1	0	1	0
Students will be able to describe past events and experiences.	1	0	1	0
Students will be able to talk about other people s appearances and personalities.	1	1	0	100
Students will be able to ask people questions about characteristics of wild animals.	1	0	1	0
Students will be able to ask questions related to the frequency of events.	1	0	1	0
Students will be able to spot the names of wild animals in simple texts.	1	0	1	0

Sözel (SOS)	AAcdCbabCd
Cevap Anh.	BAACCBADACB
Sözel (DİN)	cbccDCCbBC
Cevap Anh.	BDBADCCABC

Sözel (FEN)	S	D	Y	B%
Matematik				
Tam sayılarla toplama ve çıkarma işlemlerini yapar, ilgili problemleri çözer.	3	2	1	67
Rasyonel sayılarla toplama ve çıkarma işlemlerini yapar.	1	0	1	00
Rasyonel sayılarla çarpma ve bölme işlemlerini yapar.	3	1	2	33
Bir doğal sayı ile bir cebirsel ifadeyi çarpır.	1	1	0	100
Sayı örüntülerinin kuralını harfle ifade eder, kuralı harfle ifade edilen örüntünün istenilen terimini bulur.	1	1	0	0
Tam sayıların kendileri ile tekrarlı çarpımını üslü nicelik olarak ifade eder.	1	0	1	0
Devirli olan ve olmayan ondalık gösterimleri rasyonel sayı olarak ifade eder.	2	1	1	50
Rasyonel sayıların kare ve köklerini hesaplar.	1	0	1	0
Cebirsel ifadelerle toplama ve çıkarma işlemlerini yapar.	1	0	1	0
Eşitliğin korunumu ilkesini anlar.	1	0	1	0
Rasyonel sayılarla çok adımlı işlemleri yapar.	1	0	1	0
Rasyonel sayılarla işlem yapmayı gerektiren problemleri çözer.	1	0	1	0
Tam sayılarla işlemler yapmayı gerektiren problemleri çözer.	1	1	0	100
Tam sayılarla çarpma ve bölme işlemlerini yapar.	2	0	2	0

Sözel (İNG)	babCdcbaba
Cevap Anh.	BACDCBBADAD
Sayısal (MAT)	cdaaDcbadbBcCCdDbDa
Cevap Anh.	ACCDDAABBDBCCDADCD

Sayısal (FEN)	S	D	Y	B%
Fen				
Kinetik ve potansiyel enerji türlerinin birbirine dönüşümünden hareketle enerjinin korunduğu sonucunu çıkarır.	2	1	1	50
Fiziksel anlamda yapılan işin, uygulanan kuvvet ve alınan yolla ilişkili olduğunu açıklar.	2	1	1	50
Mayoz ve mitoz arasındaki farkları karşılaştırır.	1	0	1	0
Hücre-doku-organ-sistem-organizma ilişkisini açıklar.	1	0	1	0
Uzay kirliliğinin nedenlerini ifade ederek bu kirliliğin yol açabileceği olası sonuçları tahmin eder.	1	0	1	0
Kütle ve ağırlık kavramlarını karşılaştırır.	1	0	1	0
Geçmişten günümüze atom kavramı ile ilgili düşüncelerin nasıl değiştiğini sorgular.	1	0	1	0
Yıldız kavramını açıklar.	1	0	1	0
Enerjiyi iş kavramı ile ilişkilendirerek, kinetik ve potansiyel enerji olarak sınıflandırır.	2	1	1	50
Sürtünme kuvvetinin kinetik enerji üzerindeki etkisini örneklerle açıklar.	1	0	1	0
Atomun yapısını ve yapısındaki temel parçacıklarını söyler.	1	0	1	0
Hava veya su direncinin etkisini azaltmaya yönelik bir araç tasarlar.	1	0	1	0
Yer çekimini kütle çekimi olarak gök cisimleri temelinde açıklar.	2	0	2	0
Üreme ana hücrelerinde mayozun nasıl gerçekleştiğini model üzerinde gösterir.	1	0	1	0
Hayvan ve bitki hücrelerini, temel kısımları ve görevleri açısından karşılaştırır.	1	1	0	100
Mitozun canlılar için önemini açıklar.	1	1	0	100

Sayısal (FEN)	DcAbabacaDdadabcacBA
Cevap Anh.	DAACDDCBCBACBDBBABA

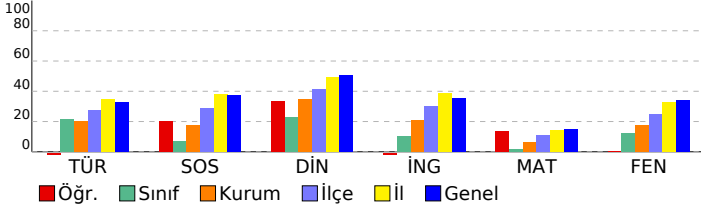

SINAV SONUÇ BELGESİ

2023- 7. SINIF GÜÇLENDİREN KURUMSAL DENEME -3

İSTANBUL / EYÜP / Eyüp Açık Kurs

DERSLERE GÖRE BAŞARI ANALİZİ

Öğrenci	Numara	Sınıf
ÖMER CAN	2410	7F

Puan Türü	Puan	Genel Ort.	Dereceler				
			Snf	Kurum	İlçe	İl	Genel
LGS	▼ 188,662	285,480	32	306	737	6385	78621
Puanı Hesaplanan:			343	794	6705	82042	
Katılımlar:			35	345	800	6728	82312

Ders	Soru	Doğru	Yanlış	Net	Başarı %	Sınıf Ort.	Kurum Ort.	Genel Ort.
Türkçe	20	3	13	-1,33	-7	▼ 4,33	▼ 4,06	▼ 6,58
SOSYAL BİLGİLER	10	1	6	-1,00	-10	▼ 0,69	▼ 1,73	▼ 3,73
Din K.ve A.B.	10	6	2	5,33	53	▲ 2,28	▲ 3,47	▲ 5,03
İngilizce	10	1	4	-0,33	-3	▼ 1,02	▼ 2,09	▼ 3,55
Matematik	20	0	10	-3,33	-17	▼ 0,39	▼ 1,20	▼ 3,03
Fen	20	4	9	1,00	5	▼ 2,46	▼ 3,55	▼ 6,80
Toplam:	90	15	44	0,33	0	▼ 11,16	▼ 16,10	▼ 28,74

Soru No	12345678901234567890
Sözel (TÜR)	Bdcbdac bbba dCD ba
Cevap Anh.	A BADAADBACCDBABCDDB
Sözel (SOS)	d bb bdBd
Cevap Anh.	A BCADACCBA
Sözel (DİN)	dB CDABBB
Cevap Anh.	A CBACCDABDB
Sözel (İNG)	c D a b c
Cevap Anh.	A DADABBCDCA
Sayısal (MAT)	c bc cd a b c bd
Cevap Anh.	A ADCDADCBADBBAAADCCCA
Sayısal (FEN)	dab acBb Ba B D d c
Cevap Anh.	A ABABDDBACBDCBCDDCAAD

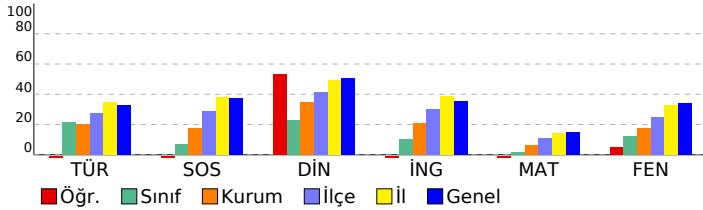

Sözel (TÜR)	S	D	Y	B%
Türkçe	3	1	1	33
Okudukları ile ilgili çıkarımlarda bulunur.	1	0	1	0
Metnin konusunu belirler.	1	0	1	0
Metnin ana fikrini/ana duygusunu belirler.	1	0	1	0
Bağlamdan hareketle bilmediği kelime ve kelime gruplarının anlamını tahmin eder.	1	0	1	0
Yazdıklarını düzenler.	2	0	2	0
Metindeki iş ve işlem basamaklarını kavrar.	1	0	1	0
Çekim eklerinin işlevlerini ayrt eder.	2	0	2	0
Grafik, tablo ve çizelgeyle sunulan bilgileri yorumlar.	1	0	1	0
Metinle ilgili sorular sorar.	1	0	0	0
Medya metinlerini değerlendirir.	1	0	1	0
Fillerin anlam özelliklerini fark eder.	1	1	0	100
Görsellerle ilgili sorular cevaplar.	2	1	1	50
Metinde ele alınan sorunlara farklı çözümler üretir.	1	0	0	0
Metindeki yardımcı fikirleri belirler.	2	0	1	0

Sözel (SOS)	S	D	Y	B%
SOSYAL BİLGİLER	1	0	1	0
Osmanlı Devleti nin siyasi güç olarak ortaya çıkış sürecini ve bu süreci etkileyen faktörleri açıklar.	1	0	1	0
Medyanın sosyal değişim ve etkileşimdeki rolünü tartışır.	1	0	0	0
Osmanlı Devleti nin fetih siyasetini örnekler üzerinden analiz eder.	2	0	1	0
Bireysel ve toplumsal ilişkilerde olumlu iletişim yollarını kullanır.	1	0	1	0
Osmanlı Devleti nde islahat hareketleri sonucu ortaya çıkan kurumlardan hareketle toplumsal ve ekonomik değişimi tartışır.	1	0	1	0
Avrupa daki gelişmelerle bağlantılı olarak Osmanlı Devleti ni değişime zorlayan süreçleri kavrar.	1	0	1	0
Örnek incelemeler yoluyla geçmişten günümüze, yerleşmeyi etkileyen faktörler hakkında çıkarımlarda bulunur.	2	1	0	50
Osmanlı kültür, sanat ve estetik anlayışına örnekler verir.	1	0	1	0

Sözel (DİN)	S	D	Y	B%
Din K.ve A.B.	2	0	2	0
Ahiret hayatının aşamalarını açıklar.	1	0	1	0
Allah ın (c.c.) adli, merhametli ve affedicisi olması ile ahiret inancı arasında ilişki kurar.	1	0	1	100
İslam da hac ibadetinin önemini ayet ve hadisler ışığında yorumlar.	1	0	0	0
Haccın yapıldığını özetler.	2	1	0	50
Kurban ibadetini İslam ın yardımıyla ve dayanışmaya verdiği önem açısından değerlendirir.	1	1	0	100
Umre ibadeti ve önemini açıklar.	1	1	0	100
Nâs suresini okur, anlamını söyler.	1	1	0	100
Hız. İsmail ın (a.s.) hayatını ana hatlarıyla tanıtır.	1	1	0	100

Sözel (İNG)	S	D	Y	B%
İngilizce	1	0	1	0
Students will be able to understand short and simple texts on sports.	1	0	1	0
Students will be able to talk about past events with definite time.	1	0	0	0
Students will be able to write simple pieces to compare people.	1	0	1	100
Students will be able to understand a simple text about appearances, personalities, and comparisons including ex	1	0	0	0
Students will be able to recognize specific information in oral texts dealing with past events and dates.	1	0	1	0
Students will be able to describe past events and experiences.	1	0	0	0
Students will be able to talk about other people s appearances and personalities.	1	0	0	0
Students will be able to ask people questions about characteristics of wild animals.	1	0	1	0
Students will be able to ask questions related to the frequency of events.	1	0	0	0
Students will be able to spot the names of wild animals in simple texts.	1	0	1	0

Sayısal (MAT)	S	D	Y	B%
Matematik	3	0	2	0
Tam sayılarla toplama ve çıkarma işlemlerini yapar, ilgili problemleri çözer.	1	0	0	0
Rasyonel sayılarla toplama ve çıkarma işlemlerini yapar.	1	0	0	0
Rasyonel sayılarla çarpma ve bölme işlemlerini yapar.	3	0	1	0
Bir doğal sayı ile bir cebirsel ifadeyi çarpır.	1	0	1	0
Sayı örüntülerinin kuralını harfle ifade eder, kuralı harfle ifade edilen örüntünün istenilen terimini bulur.	1	0	1	0
Tam sayıların kendileri ile tekrarlı çarpımını üslü nicelik olarak ifade eder.	1	0	1	0
Devirli olan ve olmayan ondalık gösterimleri rasyonel sayı olarak ifade eder.	2	0	1	0
Rasyonel sayıların kare ve köklerini hesaplar.	1	0	0	0
Cebirsel ifadelerle toplama ve çıkarma işlemleri yapar.	1	0	0	0
Eşitliğin korunumu ilkesini anlar.	1	0	1	0
Rasyonel sayılarla çok adımlı işlemleri yapar.	1	0	0	0
Rasyonel sayılarla işlem yapmayı gerektiren problemleri çözer.	1	0	1	0
Tam sayılarla işlemler yapmayı gerektiren problemleri çözer.	1	0	0	0
Tam sayılarla çarpma ve bölme işlemlerini yapar.	2	0	1	0

Sayısal (FEN)	S	D	Y	B%
Fen	2	0	2	0
Kinetik ve potansiyel enerji türlerinin birbirine dönüşümünden hareketle enerjinin bulunduğu sonucunu çıkarır.	2	0	2	0
Fiziksel anlamda yapılan işin, uygulanan kuvvet ve alınan yolla ilişkili olduğunu açıklar.	2	1	1	50
Mayoz ve mitoz arasındaki farkları karşılaştırır.	1	0	0	0
Hücre-doku-organ-sistem-organizma ilişkisini açıklar.	1	0	1	0
Uzay kirliliğinin nedenlerini ifade ederek bu kirliliğin yol açabileceği olası sonuçları tahmin eder.	1	0	1	0
Kütle ve ağırlık kavramlarını karşılaştırır.	1	1	0	100
Geçmişten günümüze atom kavramı ile ilgili düşüncelerin nasıl değiştiğini sorgular.	1	0	1	0
Yıldız kavramını açıklar.	1	0	0	0
Enerjiyi iş kavramı ile ilişkilendirerek, kinetik ve potansiyel enerji olarak sınıflandırır.	2	0	1	0
Sürtünme kuvvetinin kinetik enerji üzerindeki etkisini örneklerle açıklar.	1	0	0	0
Atomun yapısını ve yapısındaki temel parçacıklarını söyler.	1	1	0	100
Hava veya su direncinin etkisini azaltmaya yönelik bir araç tasarlar.	1	1	0	100
Yer çekimini kütle çekimi olarak gök cisimleri temelinde açıklar.	2	0	1	0
Üreme ana hücrelerinde mayozun nasıl gerçekleştiğini model üzerinde gösterir.	1	0	1	0
Hayvan ve bitki hücrelerini, temel kısımları ve görevleri açısından karşılaştırır.	1	0	0	0
Mitozun canlılar için önemini açıklar.	1	0	0	0

SINAV SONUÇ BELGESİ

2023- 7. SINIF GÜÇLENDİREN KURUMSAL DENEME -3

İSTANBUL / EYÜP / Eyüp Açık Kurs

DERSLERE GÖRE BAŞARI ANALİZİ

Öğrenci	Numara	Sınıf
ÖMERFARUK YESÜKAN	1316	7F

Puan Türü	Puan	Genel Ort.	Dereceler				
			Snf	Kurum	İlçe	İl	Genel
LGS	185,536	285,480	33	310	745	6428	79348
Puanı Hesaplanan:			343	794	6705	82042	
Katılımlar:			35	345	800	6728	82312

Ders	Soru	Doğru	Yanlış	Net	Başarı %	Sınıf Ort.	Kurum Ort.	Genel Ort.
Türkçe	20	6	14	1,33	7	4,33	4,06	6,58
SOSYAL BİLGİLER	10	4	6	2,00	20	0,69	1,73	3,73
Din K.ve A.B.	10	2	8	-0,67	-7	2,28	3,47	5,03
İngilizce	10	3	7	0,67	7	1,02	2,09	3,55
Matematik	20	3	17	-2,67	-13	0,39	1,20	3,03
Fen	20	3	17	-2,67	-13	2,46	3,55	6,80
Toplam:	90	21	69	-2,00	-2	11,16	16,10	28,74

Soru No	12345678901234567890
Sözel (TÜR)	BbaAbDdbbCbcbdaDbabb
Cevap Anh.	A BADAADBACDCBACDCBDB
Sözel (SOS)	BaadbACddAb
Cevap Anh.	A BCADACCBAA
Sözel (DİN)	dacbdbAaDc
Cevap Anh.	A CBACCDABDB
Sözel (İNG)	DAcDcBacAd
Cevap Anh.	A DADABBCDCA
Sayısal (MAT)	ccaDAbbacbDcadbbaadab
Cevap Anh.	A ADCDADCBBADBBAAADCCCA
Sayısal (FEN)	cdAcDbDabCdcdaabcbca
Cevap Anh.	A ABABDBBACBDCBCDDCAAD

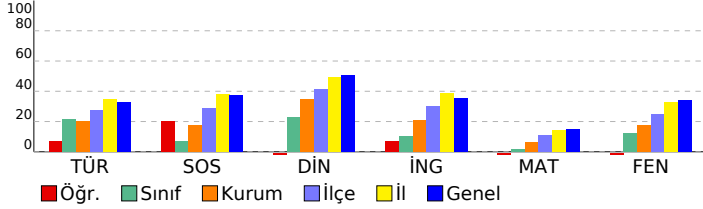

Sözel (TÜR)	S	D	Y	B%
Türkçe	3	1	2	33
Okudukları ile ilgili çıkarımlarda bulunur.	1	0	1	0
Metnin konusunu belirler.	1	0	1	0
Metnin ana fikrini/ana duygusunu belirler.	1	0	1	0
Bağlamdan hareketle bilmediği kelime ve kelime gruplarının anlamını tahmin eder.	1	0	1	100
Yazdıklarını düzenler.	2	0	2	0
Metindeki iş ve işlem basamaklarını kavrar.	1	0	1	100
Çekim eklerinin işlevlerini ayrt eder.	2	0	2	0
Grafik, tablo ve çizelgeyle sunulan bilgileri yorumlar.	1	1	0	100
Metinle ilgili sorular sorar.	1	0	1	0
Medya metinlerini değerlendirir.	1	0	1	0
Fillerin anlam özelliklerini fark eder.	1	0	1	0
Görsellerle ilgili sorulan cevaplar.	2	2	0	100
Metinde ele alınan sorunlara farklı çözümler üretir.	1	0	1	0
Metindeki yardımcı fikirleri belirler.	2	0	2	0

Sözel (SOS)	S	D	Y	B%
SOSYAL BİLGİLER	1	1	0	100
Osmanlı Devleti nin siyasi güç olarak ortaya çıkış sürecini ve bu süreci etkileyen faktörleri açıklar.	1	0	1	0
Medyanın sosyal değişim ve etkileşimdeki rolünü tartışır.	1	0	1	0
Osmanlı Devleti nin fetih siyasetini örnekler üzerinden analiz eder.	2	1	1	50
Bireysel ve toplumsal ilişkilerde olumlu iletişim yollarını kullanır.	1	0	1	0
Osmanlı Devleti nde islahat hareketleri sonucu ortaya çıkan kurumlardan hareketle toplumsal ve ekonomik değişim	1	1	0	100
Avrupa daki gelişmelerle bağlantılı olarak Osmanlı Devleti ni değişime zorlayan süreçleri kavrar.	1	0	1	0
Örnek incelemeler yoluyla geçmişten günümüze, yerleşmeyi etkileyen faktörler hakkında çıkarımlarda bulunur.	2	0	2	0
Osmanlı kültür, sanat ve estetik anlayışına örnekler verir.	1	1	0	100

Sözel (DİN)	S	D	Y	B%
Din K.ve A.B.	2	1	1	50
Ahiret hayatının aşamalarını açıklar.	1	0	1	0
Allah in (c.c.) adili, merhametli ve affedicisi olması ile ahiret inancını arasında ilişki kurar.	1	0	1	0
İslam da hac ibadetinin önemini ayet ve hadisler ışığında yorumlar.	1	0	1	0
Haccın yapılışını özetler.	2	0	2	0
Kurban ibadetini İslam in yardımıyla ve dayanışmaya verdiği önem açısından değerlendirir.	1	0	1	0
Umre ibadeti ve önemini açıklar.	1	0	1	0
Nâs suresini okur, anlamını söyler.	1	1	0	100
Hız. İsmail in (a.s.) hayatını ana hatlarıyla tanıtır.	1	0	1	0

Sözel (İNG)	S	D	Y	B%
İngilizce	1	1	0	100
Students will be able to understand short and simple texts on sports.	1	1	0	100
Students will be able to talk about past events with definite time.	1	1	0	100
Students will be able to write simple pieces to compare people.	1	0	1	0
Students will be able to understand a simple text about appearances, personalities, and comparisons including ex	1	0	1	0
Students will be able to recognize specific information in oral texts dealing with past events and dates.	1	0	1	0
Students will be able to describe past events and experiences.	1	1	0	100
Students will be able to talk about other people s appearances and personalities.	1	0	1	0
Students will be able to ask people questions about characteristics of wild animals.	1	0	1	0
Students will be able to ask questions related to the frequency of events.	1	0	1	0
Students will be able to spot the names of wild animals in simple texts.	1	0	1	0

Sayısal (MAT)	S	D	Y	B%
Matematik	3	0	3	0
Tam sayılarla toplama ve çıkarma işlemlerini yapar, ilgili problemleri çözer.	1	0	1	0
Rasyonel sayılarla toplama ve çıkarma işlemlerini yapar.	3	0	3	0
Rasyonel sayılarla çarpma ve bölme işlemlerini yapar.	1	1	0	100
Bir doğal sayı ile bir cebirsel ifadeyi çarpır.	1	1	0	100
Sayı örüntülerinin kuralını harfle ifade eder, kuralı harfle ifade edilen örüntünün istenilen terimini bulur.	1	1	0	100
Tam sayıların kendileri ile tekrarlı çarpımını üslü nicelik olarak ifade eder.	1	0	1	0
Devirli olan ve olmayan ondalık gösterimleri rasyonel sayı olarak ifade eder.	2	0	2	0
Rasyonel sayıların kare ve köklerini hesaplar.	1	0	1	0
Cebirsel ifadelerle toplama ve çıkarma işlemlerini yapar.	1	1	0	100
Eşitliğin korunumu ilkesini anlar.	1	0	1	0
Rasyonel sayılarla çok adımlı işlemleri yapar.	1	0	1	0
Rasyonel sayılarla işlem yapmayı gerektiren problemleri çözer.	1	0	1	0
Tam sayılarla işlemler yapmayı gerektiren problemleri çözer.	1	0	1	0
Tam sayılarla çarpma ve bölme işlemlerini yapar.	2	0	2	0

Sayısal (FEN)	S	D	Y	B%
Fen	2	1	1	50
Kinetik ve potansiyel enerji türlerinin birbirine dönüşümünden hareketle enerjinin bulunduğu sonucunu çıkarır.	2	0	2	0
Fiziksel anlamda yapılan işin, uygulanan kuvvet ve alınan yolla ilişkili olduğunu açıklar.	1	0	1	0
Mayoz ve mitoz arasındaki farkları karşılaştırır.	1	0	1	0
Hücre-doku-organ-sistem-organizma ilişkisini açıklar.	1	0	1	0
Uzay kirliliğinin nedenlerini ifade ederek bu kirliliğin yol açabileceği olası sonuçları tahmin eder.	1	1	0	100
Kütle ve ağırlık kavramlarını karşılaştırır.	1	0	1	0
Geçmişten günümüze atom kavramı ile ilgili düşüncelerin nasıl değiştiğini sorgular.	1	0	1	0
Yıldız kavramını açıklar.	1	1	0	100
Enerjiyi iş kavramı ile ilişkilendirerek, kinetik ve potansiyel enerji olarak sınıflandırır.	2	0	2	0
Sürtünme kuvvetinin kinetik enerji üzerindeki etkisini örneklerle açıklar.	1	0	1	0
Atomun yapısını ve yapısındaki temel parçacıkları söyler.	1	0	1	0
Hava veya su direncinin etkisini azaltmaya yönelik bir araç tasarlar.	1	0	1	0
Yer çekimini kütle çekimi olarak gök cisimleri temelinde açıklar.	2	0	2	0
Üreme ana hücrelerinde mayozun nasıl gerçekleştiğini model üzerinde gösterir.	1	0	1	0
Hayvan ve bitki hücrelerini, temel kısımları ve görevleri açısından karşılaştırır.	1	0	1	0
Mitozun canlılar için önemini açıklar.	1	0	1	0

SINAV SONUÇ BELGESİ

2023- 7. SINIF GÜÇLENDİREN KURUMSAL DENEME -3

İSTANBUL / EYÜP / Eyüp Açık Kurs

DERSLERE GÖRE BAŞARI ANALİZİ

Öğrenci	Numara	Sınıf
RABİA ANIK	1329	7F

Sözel (TÜR)	S	D	Y	B%
Türkçe	3	1	2	33
Okudukları ile ilgili çıkarımlarda bulunur.	1	1	0	100
Metnin konusunu belirler.	1	1	0	100
Metnin ana fikrini/ana duygusunu belirler.	1	1	0	100
Bağlamdan hareketle bilmediği kelime ve kelime gruplarının anlamını tahmin eder.	1	1	0	100
Yazdıklarını düzenler.	2	0	1	0
Metindeki iş ve işlem basamaklarını kavrar.	1	0	1	0
Çekim eklerinin işlevlerini ayrt eder.	2	1	1	50
Grafik, tablo ve çizelgeyle sunulan bilgileri yorumlar.	1	0	1	0
Metinle ilgili sorular sorar.	1	0	1	0
Medya metinlerini değerlendirir.	1	1	0	100
Fillerin anlam özelliklerini fark eder.	1	1	0	100
Görsellerle ilgili sorulan cevaplar.	2	2	0	100
Metinde ele alınan sorunlara farklı çözümler üretir.	1	0	1	0
Metindeki yardımcı fikirleri belirler.	2	0	2	0

Puan Türü	Puan	Genel Ort.	Dereceler				
			Snf	Kurum	İlçe	İl	Genel
LGS	▼ 240,301	285,480	17	167	479	4675	55553
Puanı Hesaplanan:			343	794	6705	82042	
Katılımlar:			35	345	800	6728	82312

Sözel (SOS)	S	D	Y	B%
SOSYAL BİLGİLER	2	2	0	100
Osmanlı Devleti nin siyasi güç olarak ortaya çıkış sürecini ve bu süreci etkileyen faktörleri açıklar.	1	0	1	0
Medyanın sosyal değişim ve etkileşimdeki rolünü tartışır.	1	0	1	0
Osmanlı Devleti nin fetih siyasetini örnekler üzerinden analiz eder.	2	2	0	100
Bireysel ve toplumsal ilişkilerde olumlu iletişim yollarını kullanır.	1	0	1	0
Osmanlı Devleti nde islahat hareketleri sonucu ortaya çıkan kurumlardan hareketle toplumsal ve ekonomik değişimi açıklar.	1	0	1	0
Avrupa daki gelişmelerle bağlantılı olarak Osmanlı Devleti ni değişime zorlayan süreçleri kavrar.	1	1	0	100
Örnek incelemeler yoluyla geçmişten günümüze, yerleşmeyi etkileyen faktörler hakkında çıkarımlarda bulunur.	2	0	2	0
Osmanlı kültür, sanat ve estetik anlayışına örnekler verir.	1	0	1	0

Ders	Soru	Doğru	Yanlış	Net	Başarı %	Sınıf Ort.	Kurum Ort.	Genel Ort.
Türkçe	20	9	10	5,67	28	▲ 4,33	▲ 4,06	▼ 6,58
SOSYAL BİLGİLER	10	3	7	0,67	7	▼ 0,69	▼ 1,73	▼ 3,73
Din K.ve A.B.	10	6	4	4,67	47	▲ 2,28	▲ 3,47	▼ 5,03
İngilizce	10	3	7	0,67	7	▼ 1,02	▼ 2,09	▼ 3,55
Matematik	20	4	16	-1,33	-7	▼ 0,39	▼ 1,20	▼ 3,03
Fen	20	8	12	4,00	20	▲ 2,46	▲ 3,55	▼ 6,80
Toplam:	90	33	56	14,33	16	▲ 11,16	▼ 16,10	▼ 28,74

Sözel (DİN)	S	D	Y	B%
Din K.ve A.B.	2	1	1	50
Ahiret hayatının aşamalarını açıklar.	1	0	1	0
Allah ın (c.c.) adlı, merhametli ve affedicisi olması ile ahiret inancı arasında ilişki kurar.	1	0	1	0
İslam da hac ibadetinin önemini ayet ve hadisler ışığında yorumlar.	1	1	0	100
Haccın yapılışını özetler.	2	1	1	50
Kurban ibadetini İslam ın yardımıyla ve dayanışmaya verdiği önem açısından değerlendirir.	1	0	1	0
Umre ibadeti ve önemini açıklar.	1	1	0	100
Nâs suresini okur, anlamını söyler.	1	1	0	100
Hız. İsmail ın (a.s.) hayatını ana hatlarıyla tanıtır.	1	1	0	100

Soru No	12345678901234567890
Sözel (TÜR)	BccaDCBb DbdbcbADAB
Cevap Anh.	BDBDCBABBCCABDAADAB

Sözel (İNG)	S	D	Y	B%
İngilizce	1	1	0	100
Students will be able to understand short and simple texts on sports.	1	1	0	100
Students will be able to talk about past events with definite time.	1	0	1	0
Students will be able to write simple pieces to compare people.	1	0	1	0
Students will be able to understand a simple text about appearances, personalities, and comparisons including ex...	1	1	0	100
Students will be able to recognize specific information in oral texts dealing with past events and dates.	1	0	1	0
Students will be able to describe past events and experiences.	1	0	1	0
Students will be able to talk about other people s appearances and personalities.	1	0	1	0
Students will be able to ask people questions about characteristics of wild animals.	1	0	1	0
Students will be able to ask questions related to the frequency of events.	1	0	1	0
Students will be able to spot the names of wild animals in simple texts.	1	1	0	100

Sözel (SOS)	dbdCbAaAaa
Cevap Anh.	AABCCADACB

Sayısal (MAT)	S	D	Y	B%
Matematik	3	0	3	0
Tam sayılarla toplama ve çıkarma işlemlerini yapar, ilgili problemleri çözer.	1	0	1	0
Rasyonel sayılarla toplama ve çıkarma işlemlerini yapar.	1	0	1	0
Rasyonel sayılarla çarpma ve bölme işlemlerini yapar.	3	1	2	33
Bir doğal sayı ile bir cebirsel ifadeyi çarpır.	1	0	1	0
Sayı örüntülerinin kuralını harfle ifade eder, kuralı harfle ifade edilen örüntünün istenilen terimini bulur.	1	0	1	0
Tam sayıların kendileri ile tekrarlı çarpımını üslü nicelik olarak ifade eder.	1	0	1	0
Devirli olan ve olmayan ondalık gösterimleri rasyonel sayı olarak ifade eder.	2	1	1	50
Rasyonel sayıların kare ve köklerini hesaplar.	1	0	1	0
Cebirsel ifadelerle toplama ve çıkarma işlemlerini yapar.	1	0	1	0
Eşitliğin korunumu ilkesini anlar.	1	0	1	0
Rasyonel sayılarla çok adımlı işlemlerini yapar.	1	0	1	0
Rasyonel sayılarla işlem yapmayı gerektiren problemleri çözer.	1	1	0	100
Tam sayılarla işlemler yapmayı gerektiren problemleri çözer.	1	0	1	0
Tam sayılarla çarpma ve bölme işlemlerini yapar.	2	1	1	50

Sözel (DİN)	BDBADadAdb
Cevap Anh.	BDBADCCABC

Sayısal (FEN)	S	D	Y	B%
Fen	2	2	0	100
Kinetik ve potansiyel enerji türlerinin birbirine dönüşümünden hareketle enerjinin korunduğu sonucunu çıkarır.	2	0	2	0
Fiziksel anlamda yapılan işin, uygulanan kuvvet ve alınan yolla ilişkili olduğunu açıklar.	1	0	1	0
Mayoz ve mitoz arasındaki farkları karşılaştırır.	1	0	1	0
Hücre-doku-organ-sistem-organizma ilişkisini açıklar.	1	0	1	0
Uzay kirliliğinin nedenlerini ifade ederek bu kirliliğin yol açabileceği olası sonuçları tahmin eder.	1	1	0	100
Kütle ve ağırlık kavramlarını karşılaştırır.	1	1	0	100
Geçmişten günümüze atom kavramı ile ilgili düşüncelerin nasıl değiştiğini sorgular.	1	1	0	100
Yıldız kavramını açıklar.	1	0	1	0
Enerjiyi iş kavramı ile ilişkilendirerek, kinetik ve potansiyel enerji olarak sınıflandırır.	2	0	2	0
Sürtünme kuvvetinin kinetik enerji üzerindeki etkisini örneklerle açıklar.	1	0	1	0
Atomun yapısını ve yapısındaki temel parçacıklarını söyler.	1	0	1	0
Hava veya su direncinin etkisini azaltmaya yönelik bir araç tasarlar.	1	1	0	100
Yer çekimini kütle çekimi olarak gök cisimleri temelinde açıklar.	2	1	1	50
Üreme ana hücrelerinde mayozun nasıl gerçekleştiğini model üzerinde gösterir.	1	0	1	0
Hayvan ve bitki hücrelerini, temel kısımları ve görevleri açısından karşılaştırır.	1	0	1	0
Mitozun canlılar için önemini açıklar.	1	1	0	100

Sayısal (MAT)	AdaabAbBabcdadbbcCbb
Cevap Anh.	ACCDDAABBDBCCDADCCDA

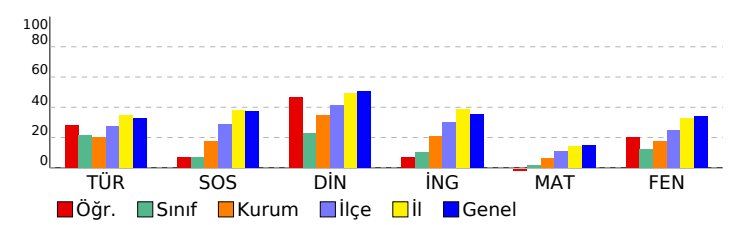

Sayısal (FEN)	DAbaaDdaabadABDcdAaA
Cevap Anh.	DAACDDCBCBACBDBBABA

SINAV SONUÇ BELGESİ

2023- 7. SINIF GÜÇLENDİREN KURUMSAL DENEME -3

İSTANBUL / EYÜP / Eyüp Açık Kurs

DERSLERE GÖRE BAŞARI ANALİZİ

Öğrenci	Numara	Sınıf
SEFER UNCUOĞLU	1309	7F

Sözel (TÜR)	S	D	Y	B%
Türkçe	3	1	2	33
Okudukları ile ilgili çıkarımlarda bulunur.	1	1	0	100
Metnin konusunu belirler.	1	0	1	0
Metnin ana fikrini/ana duygusunu belirler.	1	0	1	0
Bağlamdan hareketle bilmediği kelime ve kelime gruplarının anlamını tahmin eder.	1	0	1	0
Yazdıklarını düzenler.	2	1	1	50
Metindeki iş ve işlem basamaklarını kavrar.	1	0	1	0
Çekim eklerinin işlevlerini ayrt eder.	2	0	2	0
Grafik, tablo ve çizelgeyle sunulan bilgileri yorumlar.	1	0	1	0
Metinle ilgili sorular sorar.	1	1	0	100
Medya metinlerini değerlendirir.	1	0	1	0
Fillerin anlam özelliklerini fark eder.	1	1	0	100
Görsellerle ilgili sorulan cevaplar.	2	1	1	50
Metinde ele alınan sorunlara farklı çözümler üretir.	1	0	1	0
Metindeki yardımcı fikirleri belirler.	2	2	0	100

Puan Türü	Puan	Genel Ort.	Dereceler				
			Snf	Kurum	İlçe	İl	Genel
LGS	▼ 225,219	285,480	21	210	563	5264	62716
Puanı Hesaplanan:			343	794	6705	82042	
Katılımlar:			35	345	800	6728	82312

Sözel (SOS)	S	D	Y	B%
SOSYAL BİLGİLER	1	0	1	0
Osmanlı Devleti nin siyasi güç olarak ortaya çıkış sürecini ve bu süreci etkileyen faktörleri açıklar.	1	0	1	0
Medyanın sosyal değişim ve etkileşimdeki rolünü tartışır.	1	1	0	100
Osmanlı Devleti nin fetih siyasetini örnekler üzerinden analiz eder.	2	0	2	0
Bireysel ve toplumsal ilişkilerde olumlu iletişim yollarını kullanır.	1	0	1	0
Osmanlı Devleti nde islahat hareketleri sonucu ortaya çıkan kurumlardan hareketle toplumsal ve ekonomik değişim	1	0	1	0
Avrupa daki gelişmelerle bağlantılı olarak Osmanlı Devleti ni değişime zorlayan süreçleri kavrar.	1	1	0	100
Örnek incelemeler yoluyla geçmişten günümüze, yerleşmeyi etkileyen faktörler hakkında çıkarımlarda bulunur.	2	2	0	100
Osmanlı kültür, sanat ve estetik anlayışına örnekler verir.	1	0	1	0

Ders	Soru	Doğru	Yanlış	Net	Başarı %	Sınıf Ort.	Kurum Ort.	Genel Ort.
Türkçe	20	8	12	4,00	20	▼ 4,33	▼ 4,06	▼ 6,58
SOSYAL BİLGİLER	10	4	6	2,00	20	▲ 0,69	▲ 1,73	▼ 3,73
Din K.ve A.B.	10	2	8	-0,67	-7	▼ 2,28	▼ 3,47	▼ 5,03
İngilizce	10	2	8	-0,67	-7	▼ 1,02	▼ 2,09	▼ 3,55
Matematik	20	4	16	-1,33	-7	▼ 0,39	▼ 1,20	▼ 3,03
Fen	20	8	12	4,00	20	▲ 2,46	▲ 3,55	▼ 6,80
Toplam:	90	28	62	7,33	8	▼ 11,16	▼ 16,10	▼ 28,74

Sözel (DİN)	S	D	Y	B%
Din K.ve A.B.	2	1	1	50
Ahiret hayatının aşamalarını açıklar.	1	0	1	0
Allah in (c.c.) adlı, merhametli ve affedici olması ile ahiret inancı arasında ilişki kurar.	1	0	1	0
İslam da hac ibadetinin önemini ayet ve hadisler ışığında yorumlar.	1	0	1	0
Haccın yapılışını özetler.	2	0	2	0
Kurban ibadetini İslam in yardımıyla ve dayanışmaya verdiği önem açısından değerlendirir.	1	0	1	0
Umre ibadeti ve önemini açıklar.	1	0	1	0
Nâs suresini okur, anlamını söyler.	1	1	0	100
Hız. İsmail in (a.s.) hayatını ana hatlarıyla tanıtır.	1	0	1	0

Soru No	12345678901234567890
Sözel (TÜR)	dDBdDccABbdAdcbdaAc
Cevap Anh.	BDBDCBABBCCABDAADAB

Sözel (İNG)	S	D	Y	B%
İngilizce	1	0	1	0
Students will be able to understand short and simple texts on sports.	1	0	1	0
Students will be able to talk about past events with definite time.	1	0	1	0
Students will be able to write simple pieces to compare people.	1	0	1	0
Students will be able to understand a simple text about appearances, personalities, and comparisons including ex	1	0	1	0
Students will be able to recognize specific information in oral texts dealing with past events and dates.	1	0	1	0
Students will be able to describe past events and experiences.	1	1	0	100
Students will be able to talk about other people s appearances and personalities.	1	0	1	0
Students will be able to ask people questions about characteristics of wild animals.	1	1	0	100
Students will be able to ask questions related to the frequency of events.	1	0	1	0
Students will be able to spot the names of wild animals in simple texts.	1	0	1	0

Sözel (SOS)	AdBCabbDcc
Cevap Anh.	BAABCCADACB
Sözel (DİN)	dDdAcabdda
Cevap Anh.	BDBADCCABC

Sözel (FEN)	S	D	Y	B%
Matematik	3	0	3	0
Tam sayılarla toplama ve çıkarma işlemlerini yapar, ilgili problemleri çözer.	1	0	1	0
Rasyonel sayılarla toplama ve çıkarma işlemlerini yapar.	1	0	1	0
Rasyonel sayılarla çarpma ve bölme işlemlerini yapar.	3	1	2	33
Bir doğal sayı ile bir cebirsel ifadeyi çarpır.	1	0	1	0
Sayı örüntülerinin kuralını harfle ifade eder, kuralı harfle ifade edilen örüntünün istenilen terimini bulur.	1	0	1	0
Tam sayıların kendileri ile tekrarlı çarpımını üslü nicelik olarak ifade eder.	1	0	1	0
Devirli olan ve olmayan ondalık gösterimleri rasyonel sayı olarak ifade eder.	2	1	1	50
Rasyonel sayıların kare ve köklerini hesaplar.	1	0	1	0
Cebirsel ifadelerle toplama ve çıkarma işlemleri yapar.	1	1	0	100
Eşitliğin korunumu ilkesini anlar.	1	1	0	100
Rasyonel sayılarla çok adımlı işlemleri yapar.	1	0	1	0
Rasyonel sayılarla işlem yapmayı gerektiren problemleri çözer.	1	0	1	0
Tam sayılarla işlemler yapmayı gerektiren problemleri çözer.	1	0	1	0
Tam sayılarla çarpma ve bölme işlemlerini yapar.	2	0	2	0

Sözel (İNG)	daDaBdbacc
Cevap Anh.	ACDCBBADAD
Sayısal (MAT)	bdaaccdBBDccabDcabab
Cevap Anh.	ACCDDAABBDBCCDADCDAD

Sayısal (FEN)	bcAdbDdBacaCadDacABd
Cevap Anh.	DAACDDCCBDCBACBDBBABA

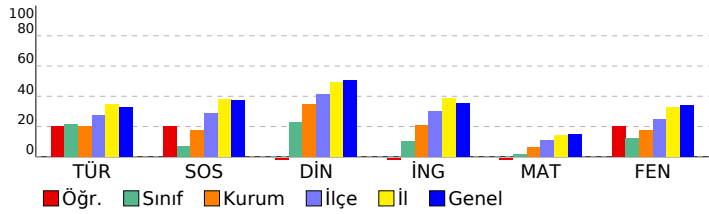

Sayısal (FEN)	S	D	Y	B%
Fen	2	1	1	50
Kinetik ve potansiyel enerji türlerinin birbirine dönüşümünden hareketle enerjinin bulunduğu sonucunu çıkarır.	2	1	1	50
Fiziksel anlamda yapılan işin, uygulanan kuvvet ve alınan yolla ilişkili olduğunu açıklar.	1	0	1	0
Mayoz ve mitoz arasındaki farkları karşılaştırır.	1	0	1	0
Hücre-doku-organ-sistem-organizma ilişkisini açıklar.	1	0	1	0
Uzay kirliliğinin nedenlerini ifade ederek bu kirliliğin yol açabileceği olası sonuçları tahmin eder.	1	1	0	100
Kütle ve ağırlık kavramlarını karşılaştırır.	1	0	1	0
Geçmişten günümüze atom kavramı ile ilgili düşüncelerin nasıl değiştiğini sorgular.	1	1	0	100
Yıldız kavramını açıklar.	1	1	0	100
Enerjiyi iş kavramı ile ilişkilendirerek, kinetik ve potansiyel enerji olarak sınıflandırır.	2	0	2	0
Sürtünme kuvvetinin kinetik enerji üzerindeki etkisini örneklerle açıklar.	1	0	1	0
Atomun yapısını ve yapısındaki temel parçacıklarını söyler.	1	1	0	100
Hava veya su direncinin etkisini azaltmaya yönelik bir araç tasarlar.	1	1	0	100
Yer çekimini kütle çekimi olarak gök cisimleri temelinde açıklar.	2	0	2	0
Üreme ana hücrelerinde mayozun nasıl gerçekleştiğini model üzerinde gösterir.	1	0	1	0
Hayvan ve bitki hücrelerini, temel kısımları ve görevleri açısından karşılaştırır.	1	1	0	100
Mitozun canlılar için önemini açıklar.	1	0	1	0

SINAV SONUÇ BELGESİ

2023- 7. SINIF GÜÇLENDİREN KURUMSAL DENEME -3

İSTANBUL / EYÜP / Eyüp Açık Kurs

Öğrenci	Numara	Sınıf
SEVDE YÜCE	0	7F

Puan Türü	Puan	Genel Ort.	Dereceler				
			Snf	Kurum	İlçe	İl	Genel
LGS	197,374	285,480	30	288	706	6187	75825
Puanı Hesaplanan:			343	794	6705	82042	
Katılımlar:			35	345	800	6728	82312

Ders	Soru	Doğru	Yanlış	Net	Başarı %	Sınıf Ort.	Kurum Ort.	Genel Ort.
Türkçe	20	9	11	5,33	27	4,33	4,06	6,58
SOSYAL BİLGİLER	10	2	8	-0,67	-7	0,69	1,73	3,73
Din K.ve A.B.	10	2	8	-0,67	-7	2,28	3,47	5,03
İngilizce	10	3	7	0,67	7	1,02	2,09	3,55
Matematik	20	2	18	-4,00	-20	0,39	1,20	3,03
Fen	20	4	14	-0,67	-3	2,46	3,55	6,80
Toplam:	90	22	66	0,00	0	11,16	16,10	28,74

Soru No	12345678901234567890
Sözel (TÜR)	cbDAADBcCabBcaCDbcaa
Cevap Anh.	A BADAADBACDBABCDDB
Sözel (SOS)	abcDdaadAc
Cevap Anh.	A BCADACBAA
Sözel (DİN)	accdCcAdba
Cevap Anh.	A CBACCDABDB
Sözel (İNG)	DAbbddDbc
Cevap Anh.	A DADABBCDCA
Sayısal (MAT)	dDdcbbacacaadccabCd
Cevap Anh.	A ADCDADCBBADBBAADCCCA
Sayısal (FEN)	cdBdBcdadbCBdDab b
Cevap Anh.	A ABABDBACBDCBCDDCAAD

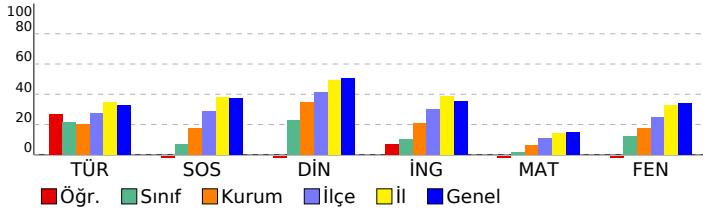

DERSLERE GÖRE BAŞARI ANALİZİ

Sözel (TÜR)

Türkçe	S	D	Y	B%
Okudukları ile ilgili çıkarımlarda bulunur.	3	1	2	33
Metnin konusunu belirler.	1	0	1	0
Metnin ana fikrini/ana duygusunu belirler.	1	1	0	100
Bağlamdan hareketle bilmediği kelime ve kelime gruplarının anlamını tahmin eder.	1	1	0	100
Yazdıklarını düzenler.	2	2	0	100
Metindeki iş ve işlem basamaklarını kavrar.	1	1	0	100
Çekim eklerinin işlevlerini ayrt eder.	2	1	1	50
Grafik, tablo ve çizelgeyle sunulan bilgileri yorumlar.	1	0	1	0
Metinle ilgili sorular sorar.	1	0	1	0
Medya metinlerini değerlendirir.	1	0	1	0
Fillerin anlam özelliklerini fark eder.	1	1	0	100
Görsellerle ilgili sorulan cevaplar.	2	1	1	50
Metinde ele alınan sorunlara farklı çözümler üretir.	1	0	1	0
Metindeki yardımcı fikirleri belirler.	2	0	2	0

Sözel (SOS)

SOSYAL BİLGİLER

SOSYAL BİLGİLER	S	D	Y	B%
Osmanlı Devleti nin siyasi güç olarak ortaya çıkış sürecini ve bu süreci etkileyen faktörleri açıklar.	1	0	1	0
Medyanın sosyal değişim ve etkileşimdeki rolünü tartışır.	1	0	1	0
Osmanlı Devleti nin fetih siyasetini örnekler üzerinden analiz eder.	2	0	2	0
Bireysel ve toplumsal ilişkilerde olumlu iletişim yollarını kullanır.	1	1	0	100
Osmanlı Devleti nde islahat hareketleri sonucu ortaya çıkan kurumlardan hareketle toplumsal ve ekonomik değişimi açıklar.	1	0	1	0
Avrupa daki gelişmelerle bağlantılı olarak Osmanlı Devleti ni değişime zorlayan süreçleri kavrar.	1	0	1	0
Örnek incelemeler yoluyla geçmişten günümüze, yerleşmeyi etkileyen faktörler hakkında çıkarımlarda bulunur.	2	0	2	0
Osmanlı kültür, sanat ve estetik anlayışına örnekler verir.	1	1	0	100

Sözel (DİN)

Din K.ve A.B.

Din K.ve A.B.	S	D	Y	B%
Ahiret hayatının aşamalarını açıklar.	2	0	2	0
Allah ın (c.c.) adli, merhametli ve affedicisi olması ile ahiret inancı arasında ilişki kurar.	1	0	1	0
İslam da hac ibadetinin önemini ayet ve hadisler ışığında yorumlar.	1	0	1	0
Haccın yapılışını özetler.	2	0	2	0
Kurban ibadetini İslam ın yardımıyla ve dayanışmaya verdiği önem açısından değerlendirir.	1	1	0	100
Umre ibadeti ve önemini açıklar.	1	0	1	0
Nâs suresini okur, anlamını söyler.	1	1	0	100
Hız. İsmail ın (a.s.) hayatını ana hatlarıyla tanıtır.	1	0	1	0

Sözel (İNG)

İngilizce

İngilizce	S	D	Y	B%
Students will be able to understand short and simple texts on sports.	1	1	0	100
Students will be able to talk about past events with definite time.	1	1	0	100
Students will be able to write simple pieces to compare people.	1	0	1	0
Students will be able to understand a simple text about appearances, personalities, and comparisons including ex...	1	0	1	0
Students will be able to recognize specific information in oral texts dealing with past events and dates.	1	0	1	0
Students will be able to describe past events and experiences.	1	0	1	0
Students will be able to talk about other people s appearances and personalities.	1	0	1	0
Students will be able to ask people questions about characteristics of wild animals.	1	1	0	100
Students will be able to ask questions related to the frequency of events.	1	0	1	0
Students will be able to spot the names of wild animals in simple texts.	1	0	1	0

Sayısal (MAT)

Matematik	S	D	Y	B%
Tam sayılarla toplama ve çıkarma işlemlerini yapar, ilgili problemleri çözer.	3	0	3	0
Rasyonel sayılarla toplama ve çıkarma işlemlerini yapar.	1	1	0	100
Rasyonel sayılarla çarpma ve bölme işlemlerini yapar.	3	1	2	33
Bir doğal sayı ile bir cebirsel ifadeyi çarpır.	1	0	1	0
Sayı örüntülerinin kuralını harfle ifade eder, kuralı harfle ifade edilen örüntünün istenilen terimini bulur.	1	0	1	0
Tam sayıların kendileri ile tekrarlı çarpımını üslû nicelik olarak ifade eder.	1	0	1	0
Devirli olan ve olmayan ondalık gösterimleri rasyonel sayı olarak ifade eder.	2	0	2	0
Rasyonel sayıların kare ve köklerini hesaplar.	1	0	1	0
Cebirsel ifadelerle toplama ve çıkarma işlemlerini yapar.	1	0	1	0
Eşitliğin korunumu ilkesini anlar.	1	0	1	0
Rasyonel sayılarla çok adımlı işlemlerini yapar.	1	0	1	0
Rasyonel sayılarla işlem yapmayı gerektiren problemleri çözer.	1	0	1	0
Tam sayılarla işlemler yapmayı gerektiren problemleri çözer.	1	0	1	0
Tam sayılarla çarpma ve bölme işlemlerini yapar.	2	0	2	0

Sayısal (FEN)

Fen	S	D	Y	B%
Kinetik ve potansiyel enerji türlerinin birbirine dönüşümünden hareketle enerjinin korunduğu sonucunu çıkarır.	2	0	2	0
Fiziksel anlamda yapılan işin, uygulanan kuvvet ve alınan yolla ilişkili olduğunu açıklar.	2	0	2	0
Mayoz ve mitoz arasındaki farkları karşılaştırır.	1	0	1	0
Hücre-doku-organ-sistem-organizma ilişkisini açıklar.	1	1	0	100
Uzay kirliliğinin nedenlerini ifade ederek bu kirliliğin yol açabileceği olası sonuçları tahmin eder.	1	0	1	0
Kütle ve ağırlık kavramlarını karşılaştırır.	1	0	1	0
Geçmişten günümüze atom kavramı ile ilgili düşüncelerin nasıl değiştiğini sorgular.	1	0	1	0
Yıldız kavramını açıklar.	1	0	1	0
Enerjiyi iş kavramı ile ilişkilendirerek, kinetik ve potansiyel enerji olarak sınıflandırır.	2	0	2	0
Sürtünme kuvvetinin kinetik enerji üzerindeki etkisini örneklerle açıklar.	1	1	0	100
Atomun yapısını ve yapısındaki temel parçacıklarını söyler.	1	1	0	100
Hava veya su direncinin etkisini azaltmaya yönelik bir araç tasarlar.	1	1	0	100
Yer çekimini kütle çekimi olarak gök cisimleri temelinde açıklar.	2	0	1	0
Üreme ana hücrelerinde mayozun nasıl gerçekleştiğini model üzerinde gösterir.	1	0	1	0
Hayvan ve bitki hücrelerini, temel kısımları ve görevleri açısından karşılaştırır.	1	0	0	0
Mitozun canlılar için önemini açıklar.	1	0	1	0

SINAV SONUÇ BELGESİ

2023- 7. SINIF GÜÇLENDİREN KURUMSAL DENEME -3

İSTANBUL / EYÜP / Eyüp Açık Kurs

DERSLERE GÖRE BAŞARI ANALİZİ

Öğrenci	Numara	Sınıf
SÜMEYYE DELİOĞLU	1315	7F

Puan Türü	Puan	Genel Ort.	Dereceler				
			Snf	Kurum	İlçe	İl	Genel
LGS	▼ 227,752	285,480	20	203	542	5165	61504
Puanı Hesaplanan:			343	794	6705	82042	
Katılımlar:			35	345	800	6728	82312

Ders	Soru	Doğru	Yanlış	Net	Başarı %	Sınıf Ort.	Kurum Ort.	Genel Ort.
Türkçe	20	9	11	5,33	27	▲ 4,33	▲ 4,06	▼ 6,58
SOSYAL BİLGİLER	10	0	5	-1,67	-17	▼ 0,69	▼ 1,73	▼ 3,73
Din K.ve A.B.	10	3	5	1,33	13	▼ 2,28	▼ 3,47	▼ 5,03
İngilizce	10	2	8	-0,67	-7	▼ 1,02	▼ 2,09	▼ 3,55
Fen	20	6	11	2,33	12	▼ 2,46	▼ 3,55	▼ 6,80
Toplam:	90	20	40	6,67	7	▼ 11,16	▼ 16,10	▼ 28,74

Soru No	12345678901234567890
Sözel (TÜR)	ccDAgbccCbDcABabCaDB
Cevap Anh.	A BADAADBACCDBABCDDB
Sözel (SOS)	cacbb
Cevap Anh.	A BCADACCBAA
Sözel (DİN)	CBcCdcda
Cevap Anh.	CBACCDABDB
Sözel (İNG)	cAbcdabcdA
Cevap Anh.	A DADABBCCDA
Sayısal (FEN)	aAcaccAbabCcCD bbA
Cevap Anh.	A BABDBBACBDCBCDDCAAD

Sözel (TÜR)	S	D	Y	B%
Türkçe	3	0	3	0
Okudukları ile ilgili çıkarımlarda bulunur.	1	0	1	0
Metnin konusunu belirler.	1	1	0	100
Metnin ana fikrini/ana duygusunu belirler.	1	1	0	100
Bağlamdan hareketle bilmediği kelime ve kelime gruplarının anlamını tahmin eder.	2	0	0	100
Yazdıklarını düzenler.	2	0	0	100
Metindeki iş ve işlem basamaklarını kavrar.	1	0	1	0
Çekim eklerinin işlevlerini ayrt eder.	2	2	0	100
Grafik, tablo ve çizelgeyle sunulan bilgileri yorumlar.	1	0	1	0
Metinle ilgili sorular sorar.	1	1	0	100
Medya metinlerini değerlendirir.	1	1	0	100
Fillerin anlam özelliklerini fark eder.	1	0	1	0
Görsellerle ilgili sorulan cevaplar.	2	1	1	50
Metinde ele alınan sorunlara farklı çözümler üretir.	1	1	0	100
Metindeki yardımcı fikirleri belirler.	2	1	1	50

Sözel (SOS)	S	D	Y	B%
SOSYAL BİLGİLER	1	0	1	0
Osmanlı Devleti nin siyasi güç olarak ortaya çıkış sürecini ve bu süreci etkileyen faktörleri açıklar.	1	0	1	0
Medyanın sosyal değişim ve etkileşimdeki rolünü tartışır.	1	0	1	0
Osmanlı Devleti nin fetih seyahatini örnekler üzerinden analiz eder.	2	0	2	0
Bireysel ve toplumsal ilişkilerde olumlu iletişim yollarını kullanır.	1	0	1	0
Osmanlı Devleti nde islahat hareketleri sonucu ortaya çıkan kurumlardan hareketle toplumsal ve ekonomik değişimi açıklar.	1	0	0	0
Avrupa daki gelişmelerle bağlantılı olarak Osmanlı Devleti ni değişime zorlayan süreçleri kavrar.	1	0	0	0
Örnek incelemeler yoluyla geçmişten günümüze, yerleşmeyi etkileyen faktörler hakkında çıkarımlarda bulunur.	2	0	0	0
Osmanlı kültür, sanat ve estetik anlayışına örnekler verir.	1	0	0	0

Sözel (DİN)	S	D	Y	B%
Din K.ve A.B.	2	1	0	50
Ahiret hayatının aşamalarını açıklar.	1	1	0	100
Allah in (c.c.) adlı, merhametli ve affedici olması ile ahiret inancını arasında ilişki kurar.	1	1	0	100
İslam da hac ibadetinin önemini ayet ve hadisler ışığında yorumlar.	1	0	1	0
Haccın yapılışını özetler.	2	1	0	50
Kurban ibadetini İslam in yardımıyla ve dayanışmaya verdiği önem açısından değerlendirir.	1	0	1	0
Umre ibadeti ve önemini açıklar.	1	0	1	0
Nâs suresini okur, anlamını söyler.	1	0	1	0
Hz. İsmail in (a.s.) hayatını ana hatlarıyla tanıtır.	1	0	1	0

Sözel (İNG)	S	D	Y	B%
İngilizce	1	0	1	0
Students will be able to understand short and simple texts on sports.	1	0	1	0
Students will be able to talk about past events with definite time.	1	1	0	100
Students will be able to write simple pieces to compare people.	1	0	1	0
Students will be able to understand a simple text about appearances, personalities, and comparisons including ex	1	0	1	0
Students will be able to recognize specific information in oral texts dealing with past events and dates.	1	0	1	0
Students will be able to describe past events and experiences.	1	0	1	0
Students will be able to talk about other people s appearances and personalities.	1	0	1	0
Students will be able to ask people questions about characteristics of wild animals.	1	0	1	0
Students will be able to ask questions related to the frequency of events.	1	0	1	0
Students will be able to spot the names of wild animals in simple texts.	1	1	0	100

Sayısal (MAT)	S	D	Y	B%
Matematik	3	0	0	0
Tam sayılarla toplama ve çıkarma işlemlerini yapar, ilgili problemleri çözer.	1	0	0	0
Rasyonel sayılarla toplama ve çıkarma işlemlerini yapar.	1	0	0	0
Rasyonel sayılarla çarpma ve bölme işlemlerini yapar.	3	0	0	0
Bir doğal sayı ile bir cebirsel ifadeyi çarpır.	1	0	0	0
Sayı örüntülerinin kuralını harfle ifade eder, kuralı harfle ifade edilen örüntünün istenilen terimini bulur.	1	0	0	0
Tam sayıların kendileri ile tekrarlı çarpımını üslû nicelik olarak ifade eder.	1	0	0	0
Devirli olan ve olmayan ondalık gösterimleri rasyonel sayı olarak ifade eder.	2	0	0	0
Rasyonel sayıların kare ve köklerini hesaplar.	1	0	0	0
Cebirsel ifadelerle toplama ve çıkarma işlemlerini yapar.	1	0	0	0
Eşitliğin korunumu ilkesini anlar.	1	0	0	0
Rasyonel sayılarla çok adımlı işlemleri yapar.	1	0	0	0
Rasyonel sayılarla işlem yapmayı gerektiren problemleri çözer.	1	0	0	0
Tam sayılarla işlemler yapmayı gerektiren problemleri çözer.	1	0	0	0
Tam sayılarla çarpma ve bölme işlemlerini yapar.	2	0	0	0

Sayısal (FEN)	S	D	Y	B%
Fen	2	1	0	50
Kinetik ve potansiyel enerji türlerinin birbirine dönüşümünden hareketle enerjinin korunduğu sonucunu çıkarır.	2	1	0	50
Fiziksel anlamda yapılan işin, uygulanan kuvvet ve alınan yolla ilişkili olduğunu açıklar.	2	0	2	0
Mayoz ve mitoz arasındaki farkları karşılaştırır.	1	0	1	0
Hücre-doku-organ-sistem-organizma ilişkisini açıklar.	1	0	1	0
Uzay kirliliğinin nedenlerini ifade ederek bu kirliliğin yol açabileceği olası sonuçları tahmin eder.	1	0	1	0
Kütle ve ağırlık kavramlarını karşılaştırır.	1	0	1	0
Geçmişten günümüze atom kavramı ile ilgili düşüncelerin nasıl değiştiğini sorgular.	1	1	0	100
Yıldız kavramını açıklar.	1	0	1	0
Enerjiyi iş kavramı ile ilişkilendirerek, kinetik ve potansiyel enerji olarak sınıflandırır.	2	1	1	50
Sürtünme kuvvetinin kinetik enerji üzerindeki etkisini örneklerle açıklar.	1	1	0	100
Atomun yapısını ve yapısındaki temel parçacıklarını söyler.	1	0	1	0
Hava veya su direncinin etkisini azaltmaya yönelik bir araç tasarlar.	1	1	0	100
Yer çekimini kütle çekimi olarak gök cisimleri temelinde açıklar.	2	1	0	50
Üreme ana hücrelerinde mayozun nasıl gerçekleştiğini model üzerinde gösterir.	2	1	1	0
Hayvan ve bitki hücrelerini, temel kısımları ve görevleri açısından karşılaştırır.	1	0	1	0
Mitozun canlılar için önemini açıklar.	1	0	0	0

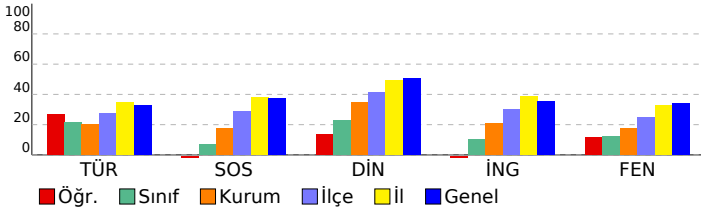

SINAV SONUÇ BELGESİ

2023- 7. SINIF GÜÇLENDİREN KURUMSAL DENEME -3

İSTANBUL / EYÜP / Eyüp Açık Kurs

DERSLERE GÖRE BAŞARI ANALİZİ

Öğrenci	Numara	Sınıf
SÜMEYYE YURCİ	1271	7F

Sözel (TÜR)		S	D	Y	B%
Türkçe		3	2	0	67
Okudukları ile ilgili çıkarımlarda bulunur.		1	0	1	0
Metnin konusunu belirler.		1	0	0	0
Metnin ana fikrini/ana duygusunu belirler.		1	0	0	0
Bağlamdan hareketle bilmediği kelime ve kelime gruplarının anlamını tahmin eder.		1	1	0	100
Yazdıklarını düzenler.		2	0	2	0
Metindeki iş ve işlem basamaklarını kavrar.		1	0	1	0
Çekim eklerinin işlevlerini ayrt eder.		2	1	0	50
Grafik, tablo ve çizelgeyle sunulan bilgileri yorumlar.		1	0	1	0
Metinle ilgili sorular sorar.		1	1	0	100
Medya metinlerini değerlendirir.		1	0	1	0
Fillerin anlam özelliklerini fark eder.		1	1	0	100
Görsellerle ilgili sorulan cevaplar.		2	1	1	50
Metinde ele alınan sorunlara farklı çözümler üretir.		1	0	1	0
Metindeki yardımcı fikirleri belirler.		2	0	2	0

Puan Türü	Puan	Genel Ort.	Dereceler				
			Snf	Kurum	İlçe	İl	Genel
LGS	▼ 241,331	285,480	15	163	468	4633	55077
Puanı Hesaplanan:			343	794	6705	82042	
Katılımlar:			35	345	800	6728	82312

Sözel (SOS)		S	D	Y	B%
SOSYAL BİLGİLER		1	0	1	0
Osmanlı Devleti nin siyasi güç olarak ortaya çıkış sürecini ve bu süreci etkileyen faktörleri açıklar.		1	0	1	0
Medyanın sosyal değişim ve etkileşimdeki rolünü tartışır.		1	0	1	0
Osmanlı Devleti nin fetih siyasetini örnekler üzerinden analiz eder.		2	1	0	50
Bireysel ve toplumsal ilişkilerde olumlu iletişim yollarını kullanır.		1	0	1	0
Osmanlı Devleti nde islahat hareketleri sonucu ortaya çıkan kurumlardan hareketle toplumsal ve ekonomik değişimi açıklar.		1	0	0	0
Avrupa daki gelişmelerle bağlantılı olarak Osmanlı Devleti ni değişime zorlayan süreçleri kavrar.		2	1	0	100
Örnek incelemeler yoluyla geçmişten günümüze, yerleşmeyi etkileyen faktörler hakkında çıkarımlarda bulunur.		2	1	1	50
Osmanlı kültür, sanat ve estetik anlayışına örnekler verir.		1	0	1	0

Ders	Soru	Doğru	Yanlış	Net	Başarı %	Sınıf Ort.	Kurum Ort.	Genel Ort.
Türkçe	20	7	10	3,67	18	▼ 4,33	▼ 4,06	▼ 6,58
SOSYAL BİLGİLER	10	3	5	1,33	13	▲ 0,69	▼ 1,73	▼ 3,73
Din K.ve A.B.	10	5	3	4,00	40	▲ 2,28	▲ 3,47	▼ 5,03
İngilizce	10	2	6	0,00	0	▼ 1,02	▼ 2,09	▼ 3,55
Matematik	20	5	7	2,67	13	▲ 0,39	▲ 1,20	▼ 3,03
Fen	20	5	11	1,33	7	▼ 2,46	▼ 3,55	▼ 6,80
Toplam:	90	27	42	13,00	14	▲ 11,16	▼ 16,10	▼ 28,74

Sözel (DİN)		S	D	Y	B%
Din K.ve A.B.		2	1	1	50
Ahiret hayatının aşamalarını açıklar.		2	1	1	50
Allah ın (c.c.) adlı, merhametli ve affedici olması ile ahiret inancı arasında ilişki kurar.		1	0	0	0
İslam da hac ibadetinin önemini ayet ve hadisler ışığında yorumlar.		1	1	0	100
Haccın yapılışını özetler.		2	0	2	0
Kurban ibadetini İslam ın yardımıyla ve dayanışmaya verdiği önem açısından değerlendirir.		1	1	0	100
Umre ibadeti ve önemini açıklar.		1	1	0	100
Nâs suresini okur, anlamını söyler.		1	1	0	100
Hız. İsmail ın (a.s.) hayatını ana hatlarıyla tanıtır.		1	0	0	0

Soru No	12345678901234567890
Sözel (TÜR)	acdaDCaAaDb BabA cB
Cevap Anh.	B BDBCDCBABDCCABDAADAB

Sözel (İNG)		S	D	Y	B%
İngilizce		1	0	1	0
Students will be able to understand short and simple texts on sports.		1	0	1	0
Students will be able to talk about past events with definite time.		1	0	1	0
Students will be able to write simple pieces to compare people.		1	0	1	0
Students will be able to understand a simple text about appearances, personalities, and comparisons including ex		1	0	1	0
Students will be able to recognize specific information in oral texts dealing with past events and dates.		1	0	1	0
Students will be able to describe past events and experiences.		1	1	0	100
Students will be able to talk about other people s appearances and personalities.		1	0	0	0
Students will be able to ask people questions about characteristics of wild animals.		1	0	0	0
Students will be able to ask questions related to the frequency of events.		1	1	0	100
Students will be able to spot the names of wild animals in simple texts.		1	0	1	0

Sözel (SOS)	dcBC bAaa
Cevap Anh.	B AABCCADACB
Sözel (DİN)	aD ADCaA d
Cevap Anh.	B BDBADCCABC

Sayısal (MAT)		S	D	Y	B%
Matematik		3	0	3	0
Tam sayılarla toplama ve çıkarma işlemlerini yapar, ilgili problemleri çözer.		3	0	3	0
Rasyonel sayılarla toplama ve çıkarma işlemlerini yapar.		1	0	0	0
Rasyonel sayılarla çarpma ve bölme işlemlerini yapar.		3	1	1	33
Bir doğal sayı ile bir cebirsel ifadeyi çarpır.		1	0	1	0
Sayı örüntülerinin kuralını harfle ifade eder, kuralı harfle ifade edilen örüntünün istenilen terimini bulur.		1	1	0	100
Tam sayıların kendileri ile tekrarlı çarpımını üslü nicelik olarak ifade eder.		1	0	1	0
Devirli olan ve olmayan ondalık gösterimleri rasyonel sayı olarak ifade eder.		2	0	0	0
Rasyonel sayıların kare ve köklerini hesaplar.		1	1	0	100
Cebirsel ifadelerle toplama ve çıkarma işlemleri yapar.		1	0	0	0
Eşitliğin korunumu ilkesini anlar.		1	1	0	100
Rasyonel sayılarla çok adımlı işlemleri yapar.		1	0	0	0
Rasyonel sayılarla işlem yapmayı gerektiren problemleri çözer.		1	0	0	0
Tam sayılarla işlemler yapmayı gerektiren problemleri çözer.		1	0	1	0
Tam sayılarla çarpma ve bölme işlemlerini yapar.		2	1	0	50

Sözel (İNG)	cC Babbbc
Cevap Anh.	B ACDCBBADAD
Sayısal (MAT)	AC ab B A ca Acb b
Cevap Anh.	B ACCDDAABBDBCCDADCDCA
Sayısal (FEN)	Dbbd DbadbddAB cAa
Cevap Anh.	B DAACDDCBCBDBDBABA

Sayısal (FEN)		S	D	Y	B%
Fen		2	1	0	50
Kinetik ve potansiyel enerji türlerinin birbirine dönüşümünden hareketle enerjinin bulunduğu sonucunu çıkarır.		2	1	0	50
Fiziksel anlamda yapılan işin, uygulanan kuvvet ve alınan yolla ilişkili olduğunu açıklar.		2	0	2	0
Mayoz ve mitoz arasındaki farkları karşılaştırır.		1	0	1	0
Hücre-doku-organ-sistem-organizma ilişkisini açıklar.		1	0	0	0
Uzay kirliliğinin nedenlerini ifade ederek bu kirliliğin yol açabileceği olası sonuçları tahmin eder.		1	0	0	0
Kütle ve ağırlık kavramlarını karşılaştırır.		1	1	0	100
Geçmişten günümüze atom kavramı ile ilgili düşüncelerin nasıl değiştiğini sorgular.		1	1	0	100
Yıldız kavramını açıklar.		1	0	1	0
Enerjiyi iş kavramı ile ilişkilendirerek, kinetik ve potansiyel enerji olarak sınıflandırır.		2	0	2	0
Sürtünme kuvvetinin kinetik enerji üzerindeki etkisini örneklerle açıklar.		1	0	1	0
Atomun yapısını ve yapısındaki temel parçacıkları söyler.		1	0	1	0
Hava veya su direncinin etkisini azaltmaya yönelik bir araç tasarlar.		1	1	0	100
Yer çekimini kütle çekimi olarak gök cisimleri temelinde açıklar.		2	0	1	0
Üreme ana hücrelerinde mayozun nasıl gerçekleştiğini model üzerinde gösterir.		1	0	1	0
Hayvan ve bitki hücrelerini, temel kısımları ve görevleri açısından karşılaştırır.		1	0	1	0
Mitozun canlılar için önemini açıklar.		1	1	0	100

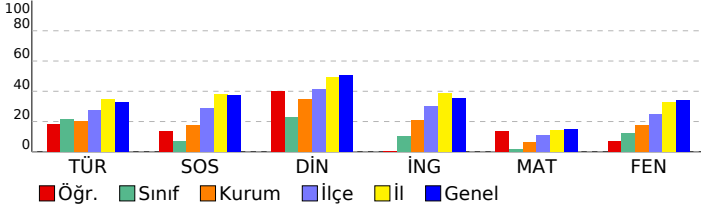

SINAV SONUÇ BELGESİ

2023- 7. SINIF GÜÇLENDİREN KURUMSAL DENEME -3

İSTANBUL / EYÜP / Eyüp Açık Kurs

DERSLERE GÖRE BAŞARI ANALİZİ

Öğrenci		Numara	Sınıf				
TUĞBA YILMAZ		1297	7F				
Puan Türü	Puan	Genel Ort.	Dereceler				
			Snf	Kurum	İlçe	İl	Genel
LGS	▼ 267,890	285,480	7	103	340	3681	43770
Puanı Hesaplanan:			343	794	6705	82042	
Katılımlar:			35	345	800	6728	82312

Ders	Soru	Doğru	Yanlış	Net	Başarı %	Sınıf Ort.	Kurum Ort.	Genel Ort.
Türkçe	20	11	8	8,33	42	▲ 4,33	▲ 4,06	▲ 6,58
SOSYAL BİLGİLER	10	2	4	0,67	7	▼ 0,69	▼ 1,73	▼ 3,73
Din K.ve A.B.	10	6	0	6,00	60	▲ 2,28	▲ 3,47	▲ 5,03
İngilizce	10	3	5	1,33	13	▲ 1,02	▼ 2,09	▼ 3,55
Matematik	20	3	3	2,00	10	▲ 0,39	▲ 1,20	▼ 3,03
Fen	20	6	8	3,33	17	▲ 2,46	▼ 3,55	▼ 6,80
Toplam:	90	31	28	21,67	24	▲ 11,16	▲ 16,10	▼ 28,74

Soru No	1 2 3 4 5 6 7 8 9 0 1 2 3 4 5 6 7 8 9 0
Sözel (TÜR)	BaaAdaBA bDBAaCdadCB
Cevap Anh.	A BADAADBACDDBABCDDB
Sözel (SOS)	aaAD d d
Cevap Anh.	A BCADACBAA
Sözel (DİN)	BA CD B B
Cevap Anh.	A CBACCDABDB
Sözel (İNG)	bAdBbadA
Cevap Anh.	A DADABBCDCA
Sayısal (MAT)	b cA a B C
Cevap Anh.	A ADCDADCBBADBBAAADCCCA
Sayısal (FEN)	AdD BAddba D abbD
Cevap Anh.	A ABABDDBACBDCBCDDCAAD

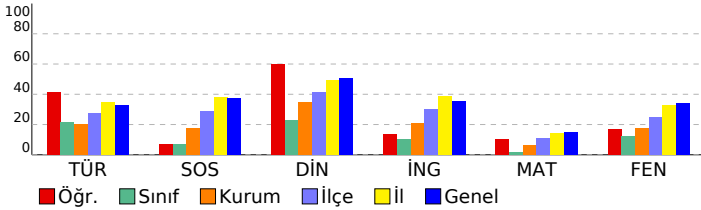

Sözel (TÜR)	S	D	Y	B%
Türkçe	3	3	0	100
Okudukları ile ilgili çıkarımlarda bulunur.	1	1	0	100
Metnin konusunu belirler.	1	0	1	0
Metnin ana fikrini/ana duygusunu belirler.	1	0	1	0
Bağlamdan hareketle bilmediği kelime ve kelime gruplarının anlamını tahmin eder.	1	1	0	100
Yazdıklarını düzenler.	2	1	1	50
Metindeki iş ve işlem basamaklarını kavrar.	1	0	1	0
Çekim eklerinin işlevlerini ayrt eder.	2	1	0	50
Grafik, tablo ve çizelgeyle sunulan bilgileri yorumlar.	1	0	1	0
Metinle ilgili sorular sorar.	1	1	0	100
Medya metinlerini değerlendirir.	1	0	1	0
Fillerin anlam özelliklerini fark eder.	1	1	0	100
Görsellerle ilgili sorulan cevaplar.	2	2	0	100
Metinde ele alınan sorunlara farklı çözümler üretir.	1	0	1	0
Metindeki yardımcı fikirleri belirler.	2	0	2	0

Sözel (SOS)	S	D	Y	B%
SOSYAL BİLGİLER	2	1	0	50
Osmanlı Devleti nin siyasi güç olarak ortaya çıkış sürecini ve bu süreci etkileyen faktörleri açıklar.	1	0	1	0
Medyanın sosyal değişim ve etkileşimdeki rolünü tartışır.	1	0	1	0
Osmanlı Devleti nin fetih siyasetini örnekler üzerinden analiz eder.	2	1	0	50
Bireysel ve toplumsal ilişkilerde olumlu iletişim yollarını kullanır.	1	1	0	100
Osmanlı Devleti nde islahat hareketleri sonucu ortaya çıkan kurumlardan hareketle toplumsal ve ekonomik değişimi açıklar.	1	0	0	0
Avrupa daki gelişmelerle bağlantılı olarak Osmanlı Devleti ni değişime zorlayan süreçleri kavrar.	1	0	0	0
Örnek incelemeler yoluyla geçmişten günümüze, yerleşmeyi etkileyen faktörler hakkında çıkarımlarda bulunur.	2	0	2	0
Osmanlı kültür, sanat ve estetik anlayışına örnekler verir.	1	0	0	0

Sözel (DİN)	S	D	Y	B%
Din K.ve A.B.	2	0	0	0
Ahiret hayatının aşamalarını açıklar.	1	1	0	100
Allah in (c.c.) adlı, merhametli ve affedicisi olması ile ahiret inancı arasında ilişki kurar.	1	1	0	100
İslam da hac ibadetinin önemini ayet ve hadisler ışığında yorumlar.	1	1	0	100
Haccın yapılışını özetler.	2	1	0	50
Kurban ibadetini İslam in yardımıyla ve dayanışmaya verdiği önem açısından değerlendirir.	1	1	0	100
Umre ibadeti ve önemini açıklar.	1	1	0	100
Nâs suresini okur, anlamını söyler.	1	0	0	0
Hız. İsmail in (a.s.) hayatını ana hatlarıyla tanıtır.	1	1	0	100

Sözel (İNG)	S	D	Y	B%
İngilizce	1	0	0	0
Students will be able to understand short and simple texts on sports.	1	0	0	0
Students will be able to talk about past events with definite time.	1	0	0	0
Students will be able to write simple pieces to compare people.	1	0	1	0
Students will be able to understand a simple text about appearances, personalities, and comparisons including ex	1	1	0	100
Students will be able to recognize specific information in oral texts dealing with past events and dates.	1	0	1	0
Students will be able to describe past events and experiences.	1	1	0	100
Students will be able to talk about other people s appearances and personalities.	1	0	1	0
Students will be able to ask people questions about characteristics of wild animals.	1	0	1	0
Students will be able to ask questions related to the frequency of events.	1	0	1	0
Students will be able to spot the names of wild animals in simple texts.	1	1	0	100

Sayısal (MAT)	S	D	Y	B%
Matematik	3	0	2	0
Tam sayılarla toplama ve çıkarma işlemlerini yapar, ilgili problemleri çözer.	1	0	0	0
Rasyonel sayılarla toplama ve çıkarma işlemlerini yapar.	1	0	0	0
Rasyonel sayılarla çarpma ve bölme işlemlerini yapar.	3	1	0	33
Bir doğal sayı ile bir cebirsel ifadeyi çarpır.	1	0	1	0
Sayı örüntülerinin kuralını harfle ifade eder, kuralı harfle ifade edilen örüntünün istenilen terimini bulur.	1	1	0	100
Tam sayıların kendileri ile tekrarlı çarpımını üslü nicelik olarak ifade eder.	1	0	0	0
Devirli olan ve olmayan ondalık gösterimleri rasyonel sayı olarak ifade eder.	2	0	0	0
Rasyonel sayıların kare ve köklerini hesaplar.	1	0	0	0
Cebirsel ifadelerle toplama ve çıkarma işlemleri yapar.	1	0	0	0
Eşitliğin korunumu ilkesini anlar.	1	1	0	100
Rasyonel sayılarla çok adımlı işlemleri yapar.	1	0	0	0
Rasyonel sayılarla işlem yapmayı gerektiren problemleri çözer.	1	0	0	0
Tam sayılarla işlemler yapmayı gerektiren problemleri çözer.	1	0	0	0
Tam sayılarla çarpma ve bölme işlemlerini yapar.	2	0	0	0

Sayısal (FEN)	S	D	Y	B%
Fen	2	1	0	50
Kinetik ve potansiyel enerji türlerinin birbirine dönüşümünden hareketle enerjinin bulunduğu sonucunu çıkarır.	2	0	1	0
Fiziksel anlamda yapılan işin, uygulanan kuvvet ve alınan yolla ilişkili olduğunu açıklar.	2	0	1	0
Mayoz ve mitoz arasındaki farkları karşılaştırır.	1	0	1	0
Hücre-doku-organ-sistem-organizma ilişkisini açıklar.	1	1	0	100
Uzay kirliliğinin nedenlerini ifade ederek bu kirliliğin yol açabileceği olası sonuçları tahmin eder.	1	0	0	0
Kütle ve ağırlık kavramlarını karşılaştırır.	1	1	0	100
Geçmişten günümüze atom kavramı ile ilgili düşüncelerin nasıl değiştiğini sorgular.	1	1	0	100
Yıldız kavramını açıklar.	1	0	1	0
Enerjiyi iş kavramı ile ilişkilendirerek, kinetik ve potansiyel enerji olarak sınıflandırır.	2	0	1	0
Sürtünme kuvvetinin kinetik enerji üzerindeki etkisini örneklerle açıklar.	1	0	1	0
Atomun yapısını ve yapısındaki temel parçacıkları söyler.	1	0	0	0
Hava veya su direncinin etkisini azaltmaya yönelik bir araç tasarlar.	1	1	0	100
Yer çekimini kütle çekimi olarak gök cisimleri temelinde açıklar.	2	0	1	0
Üreme ana hücrelerinde mayozun nasıl gerçekleştiğini model üzerinde gösterir.	1	0	1	0
Hayvan ve bitki hücrelerini, temel kısımları ve görevleri açısından karşılaştırır.	1	0	1	0
Mitozun canlılar için önemini açıklar.	1	1	0	100

SINAV SONUÇ BELGESİ

2023- 7. SINIF GÜÇLENDİREN KURUMSAL DENEME -3

İSTANBUL / EYÜP / Eyüp Açık Kurs

DERSLERE GÖRE BAŞARI ANALİZİ

Öğrenci	Numara	Sınıf
TURGAY MERCAN	1029	7F

Sözel (TÜR)	S	D	Y	B%
Türkçe	3	2	1	67
Okudukları ile ilgili çıkarımlarda bulunur.	1	1	0	100
Metnin konusunu belirler.	1	0	1	0
Metnin ana fikrin/ana duygusunu belirler.	1	0	1	0
Bağlamdan hareketle bilmediği kelime ve kelime gruplarının anlamını tahmin eder.	1	1	0	100
Yazdıklarını düzenler.	2	1	1	50
Metindeki iş ve işlem basamaklarını kavrar.	1	1	0	100
Çekim eklerinin işlevlerini ayrt eder.	2	1	1	50
Grafik, tablo ve çizelgeyle sunulan bilgileri yorumlar.	1	1	0	100
Metinle ilgili sorular sorar.	1	1	0	100
Medya metinlerini değerlendirir.	1	0	1	0
Fillerin anlam özelliklerini fark eder.	1	1	0	100
Görsellerle ilgili sorulan cevaplar.	2	1	1	50
Metinde ele alınan sorunlara farklı çözümler üretir.	1	0	1	0
Metindeki yardımcı fikirleri belirler.	2	1	1	50

Puan Türü	Puan	Genel Ort.	Dereceler				
			Snf	Kurum	İlçe	İl	Genel
LGS	▼ 272,128	285,480	6	97	326	3530	42061
Puanı Hesaplanan:			343	794	6705	82042	
Katılımlar:			35	345	800	6728	82312

Sözel (SOS)	S	D	Y	B%
SOSYAL BİLGİLER	1	0	1	0
Osmanlı Devleti nin siyasi güç olarak ortaya çıkış sürecini ve bu süreci etkileyen faktörleri açıklar.	1	0	1	0
Medyanın sosyal değişim ve etkileşimdeki rolünü tartışır.	1	1	0	100
Osmanlı Devleti nin fetih siyasetini örnekler üzerinden analiz eder.	2	1	1	50
Bireysel ve toplumsal ilişkilerde olumlu iletişim yollarını kullanır.	1	0	1	0
Osmanlı Devleti nde islahat hareketleri sonucu ortaya çıkan kurumlardan hareketle toplumsal ve ekonomik değişimi açıklar.	1	0	1	0
Avrupa daki gelişmelerle bağlantılı olarak Osmanlı Devleti ni değişime zorlayan süreçleri kavrar.	1	1	0	100
Örnek incelemeler yoluyla geçmişten günümüze, yerleşmeyi etkileyen faktörler hakkında çıkarımlarda bulunur.	2	1	1	50
Osmanlı kültür, sanat ve estetik anlayışına örnekler verir.	1	0	1	0

Ders	Soru	Doğru	Yanlış	Net	Başarı %	Sınıf Ort.	Kurum Ort.	Genel Ort.
Türkçe	20	12	8	9,33	47	▲ 4,33	▲ 4,06	▲ 6,58
SOSYAL BİLGİLER	10	4	6	2,00	20	▲ 0,69	▲ 1,73	▼ 3,73
Din K.ve A.B.	10	6	4	4,67	47	▲ 2,28	▲ 3,47	▼ 5,03
İngilizce	10	4	6	2,00	20	▲ 1,02	▼ 2,09	▼ 3,55
Matematik	20	5	14	0,33	2	▼ 0,39	▼ 1,20	▼ 3,03
Fen	20	9	11	5,33	27	▲ 2,46	▲ 3,55	▼ 6,80
Toplam:	90	40	49	23,67	26	▲ 11,16	▲ 16,10	▼ 28,74

Sözel (DİN)	S	D	Y	B%
Din K.ve A.B.	2	1	1	50
Ahret hayatının aşamalarını açıklar.	1	1	0	100
Allah ın (c.c.) adlı, merhametli ve affedici olması ile ahiret inancı arasında ilişki kurar.	1	1	0	100
İslam da hac ibadetinin önemini ayet ve hadisler ışığında yorumlar.	1	1	0	100
Haccın yapılışını özetler.	2	1	1	50
Kurban ibadetini İslam ın yardımıyla ve dayanışmaya verdiği önem açısından değerlendirir.	1	0	1	0
Umre ibadeti ve önemini açıklar.	1	0	1	0
Nâs suresini okur, anlamını söyler.	1	1	0	100
Hız. İsmail ın (a.s.) hayatını ana hatlarıyla tanıtır.	1	1	0	100

Soru No	12345678901234567890
Sözel (TÜR)	dDcdDccABbCCcBDbAcAB
Cevap Anh.	BDBDCBABBCCABDAADAB

Sözel (İNG)	S	D	Y	B%
İngilizce	1	0	1	0
Students will be able to understand short and simple texts on sports.	1	0	1	0
Students will be able to talk about past events with definite time.	1	1	0	100
Students will be able to write simple pieces to compare people.	1	0	1	0
Students will be able to understand a simple text about appearances, personalities, and comparisons including ex...	1	1	0	100
Students will be able to recognize specific information in oral texts dealing with past events and dates.	1	0	1	0
Students will be able to describe past events and experiences.	1	1	0	100
Students will be able to talk about other people s appearances and personalities.	1	0	1	0
Students will be able to ask people questions about characteristics of wild animals.	1	0	1	0
Students will be able to ask questions related to the frequency of events.	1	0	1	0
Students will be able to spot the names of wild animals in simple texts.	1	1	0	100

Sözel (SOS)	dcBCbdcACa
Cevap Anh.	AABCCADACB
Sözel (DİN)	BDBAbdaABd
Cevap Anh.	BDBADCCABC

Sözel (FEN)	S	D	Y	B%
Matematik	3	0	3	0
Tam sayılarla toplama ve çıkarma işlemlerini yapar, ilgili problemleri çözer.	1	1	0	100
Rasyonel sayılarla toplama ve çıkarma işlemlerini yapar.	1	1	0	100
Rasyonel sayılarla çarpma ve bölme işlemlerini yapar.	3	2	1	67
Bir doğal sayı ile bir cebirsel ifadeyi çarpır.	1	0	1	0
Sayı örüntülerinin kuralını harfle ifade eder, kuralı harfle ifade edilen örüntünün istenilen terimini bulur.	1	1	0	100
Tam sayıların kendileri ile tekrarlı çarpımını üslü nicelik olarak ifade eder.	1	0	1	0
Devirli olan ve olmayan ondalık gösterimleri rasyonel sayı olarak ifade eder.	2	0	2	0
Rasyonel sayıların kare ve köklerini hesaplar.	1	1	0	100
Cebirsel ifadelerle toplama ve çıkarma işlemlerini yapar.	1	0	1	0
Eşitliğin korunumu ilkesini anlar.	1	0	1	0
Rasyonel sayılarla çok adımlı işlemleri yapar.	1	0	1	0
Rasyonel sayılarla işlem yapmayı gerektiren problemleri çözer.	1	0	1	0
Tam sayılarla işlemler yapmayı gerektiren problemleri çözer.	1	0	1	0
Tam sayılarla çarpma ve bölme işlemlerini yapar.	2	0	1	0

Sözel (İNG)	AabdBcdDAa
Cevap Anh.	ACDCBBADAD
Sayısal (MAT)	CdcbbadcaAadbDacaDb
Cevap Anh.	ACCDDAABBDBCCDADCCDA

Sayısal (FEN)	S	D	Y	B%
Fen	2	1	1	50
Kinetik ve potansiyel enerji türlerinin birbirine dönüşümünden hareketle enerjinin korunduğu sonucunu çıkarır.	2	1	1	50
Fiziksel anlamda yapılan işin, uygulanan kuvvet ve alınan yolla ilişkili olduğunu açıklar.	1	0	1	0
Mayoz ve mitoz arasındaki farkları karşılaştırır.	1	0	1	0
Hücre-doku-organ-sistem-organizma ilişkisini açıklar.	1	0	1	0
Uzay kirliliğinin nedenlerini ifade ederek bu kirliliğin yol açabileceği olası sonuçları tahmin eder.	1	1	0	100
Kütle ve ağırlık kavramlarını karşılaştırır.	1	1	0	100
Geçmişten günümüze atom kavramı ile ilgili düşüncelerin nasıl değiştiğini sorgular.	1	1	0	100
Yıldız kavramını açıklar.	1	1	0	100
Enerjiyi iş kavramı ile ilişkilendirerek, kinetik ve potansiyel enerji olarak sınıflandırır.	2	1	1	50
Sürtünme kuvvetinin kinetik enerji üzerindeki etkisini örneklerle açıklar.	1	0	1	0
Atomun yapısını ve yapısındaki temel parçacıkları söyler.	1	0	1	0
Hava veya su direncinin etkisini azaltmaya yönelik bir araç tasarlar.	1	0	1	0
Yer çekimini kütle çekimi olarak gök cisimleri temelinde açıklar.	2	1	1	50
Üreme ana hücrelerinde mayozun nasıl gerçekleştiğini model üzerinde gösterir.	1	1	0	100
Hayvan ve bitki hücrelerini, temel kısımları ve görevleri açısından karşılaştırır.	1	0	1	0
Mitozun canlılar için önemini açıklar.	1	0	1	0

Sayısal (FEN)	aAcCcbbaDBcABDcdAdd
Cevap Anh.	DAACDDCBCBDBDBABA

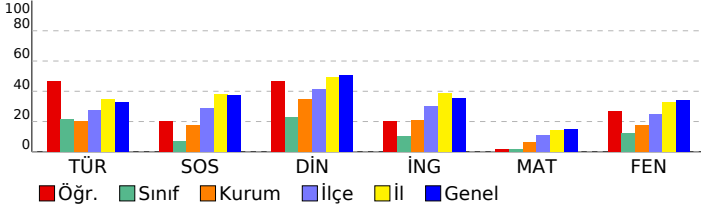

SINAV SONUÇ BELGESİ

2023- 7. SINIF GÜÇLENDİREN KURUMSAL DENEME -3

İSTANBUL / EYÜP / Eyüp Açık Kurs

DERSLERE GÖRE BAŞARI ANALİZİ

Öğrenci	Numara	Sınıf
UMUT YILDIZ	1101	7F

Sözel (TÜR)	S	D	Y	B%
Türkçe				
Okudukları ile ilgili çıkarımlarda bulunur.	3	1	0	33
Metnin konusunu belirler.	1	0	0	0
Metnin ana fikrini/ana duygusunu belirler.	1	0	0	0
Bağlamdan hareketle bilmediği kelime ve kelime gruplarının anlamını tahmin eder.	1	0	1	0
Yazdıklarını düzenler.	2	0	2	0
Metindeki iş ve işlem basamaklarını kavrar.	1	0	1	0
Çekim eklerinin işlevlerini ayrt eder.	2	1	1	50
Grafik, tablo ve çizelgeyle sunulan bilgileri yorumlar.	1	0	1	0
Metinle ilgili sorular sorar.	1	0	0	0
Medya metinlerini değerlendirir.	1	0	0	0
Fillerin anlam özelliklerini fark eder.	1	1	0	100
Görsellerle ilgili sorulan cevaplar.	2	2	0	100
Metinde ele alınan sorunlara farklı çözümler üretir.	1	1	0	100
Metindeki yardımcı fikirleri belirler.	2	0	1	0

Puan Türü	Puan	Genel Ort.	Dereceler				
			Snf	Kurum	İlçe	İl	Genel
LGS	▼ 267,710	285,480	8	105	343	3695	43854
Puanı Hesaplanan:			343	794	6705	82042	
Katılımlar:			35	345	800	6728	82312

Sözel (SOS)	S	D	Y	B%
SOSYAL BİLGİLER				
Osmanlı Devleti nin siyasi güç olarak ortaya çıkış sürecini ve bu süreci etkileyen faktörleri açıklar.	1	0	0	0
Medyanın sosyal değişim ve etkileşimdeki rolünü tartışır.	1	0	0	0
Osmanlı Devleti nin fetih siyasetini örnekler üzerinden analiz eder.	2	0	0	0
Bireysel ve toplumsal ilişkilerde olumlu iletişim yollarını kullanır.	1	0	1	0
Osmanlı Devleti nde islahat hareketleri sonucu ortaya çıkan kurumlardan hareketle toplumsal ve ekonomik değişimi açıklar.	1	0	0	0
Avrupa daki gelişmelerle bağlantılı olarak Osmanlı Devleti ni değişime zorlayan süreçleri kavrar.	1	0	0	0
Örnek incelemeler yoluyla geçmişten günümüze, yerleşmeyi etkileyen faktörler hakkında çıkarımlarda bulunur.	2	0	1	0
Osmanlı kültür, sanat ve estetik anlayışına örnekler verir.	1	0	0	0

Ders	Soru	Doğru	Yanlış	Net	Başarı %	Sınıf Ort.	Kurum Ort.	Genel Ort.
Türkçe	20	6	7	3,67	18	▼ 4,33	▼ 4,06	▼ 6,58
SOSYAL BİLGİLER	10	0	2	-0,67	-7	▼ 0,69	▼ 1,73	▼ 3,73
Din K.ve A.B.	10	6	0	6,00	60	▲ 2,28	▲ 3,47	▲ 5,03
İngilizce	10	7	2	6,33	63	▲ 1,02	▲ 2,09	▲ 3,55
Matematik	20	4	5	2,33	12	▲ 0,39	▲ 1,20	▼ 3,03
Fen	20	7	2	6,33	32	▲ 2,46	▲ 3,55	▼ 6,80
Toplam:	90	30	18	24,00	27	▲ 11,16	▲ 16,10	▼ 28,74

Sözel (DİN)	S	D	Y	B%
Din K.ve A.B.				
Ahret hayatının aşamalarını açıklar.	2	1	0	50
Allah in (c.c.) adlı, merhametli ve affedicisi olması ile ahiret inancını arasında ilişki kurar.	1	0	0	0
İslam da hac ibadetinin önemini ayet ve hadisler ışığında yorumlar.	1	1	0	100
Haccın yapılışını özetler.	2	2	0	100
Kurban ibadetini İslam in yardımıyla ve dayanışmaya verdiği önem açısından değerlendirir.	1	0	0	0
Umre ibadeti ve önemini açıklar.	1	1	0	100
Nâs suresini okur, anlamını söyler.	1	0	0	0
Hız. İsmail in (a.s.) hayatını ana hatlarıyla tanıtır.	1	1	0	100

Soru No	12345678901234567890
Sözel (TÜR)	Bc CDC abbC add B
Cevap Anh.	BDBDCBABBCCABDAADAB

Sözel (İNG)	S	D	Y	B%
İngilizce				
Students will be able to understand short and simple texts on sports.	1	1	0	100
Students will be able to talk about past events with definite time.	1	1	0	100
Students will be able to write simple pieces to compare people.	1	0	1	0
Students will be able to understand a simple text about appearances, personalities, and comparisons including ex	1	1	0	100
Students will be able to recognize specific information in oral texts dealing with past events and dates.	1	1	0	100
Students will be able to describe past events and experiences.	1	1	0	100
Students will be able to talk about other people s appearances and personalities.	1	0	0	0
Students will be able to ask people questions about characteristics of wild animals.	1	0	1	00
Students will be able to ask questions related to the frequency of events.	1	1	1	0
Students will be able to spot the names of wild animals in simple texts.	1	1	0	100

Sözel (SOS)	d a
Cevap Anh.	AABCCADACB
Sözel (DİN)	BDB D CA
Cevap Anh.	BDBADCCABC

Sayısal (MAT)	S	D	Y	B%
Matematik				
Tam sayılarla toplama ve çıkarma işlemlerini yapar, ilgili problemleri çözer.	3	0	3	0
Rasyonel sayılarla toplama ve çıkarma işlemlerini yapar.	1	0	0	0
Rasyonel sayılarla çarpma ve bölme işlemlerini yapar.	3	0	0	0
Bir doğal sayı ile bir cebirsel ifadeyi çarpır.	1	0	0	0
Sayı örüntülerinin kuralını harfle ifade eder, kuralı harfle ifade edilen örüntünün istenilen terimini bulur.	1	1	0	100
Tam sayıların kendileri ile tekrarlı çarpımını üslü nicelik olarak ifade eder.	1	0	0	0
Devirli olan ve olmayan ondalık gösterimleri rasyonel sayı olarak ifade eder.	2	1	0	50
Rasyonel sayıların kare ve köklerini hesaplar.	1	0	0	0
Cebirsel ifadelerle toplama ve çıkarma işlemleri yapar.	1	1	0	100
Eşitliğin korunumu ilkesini anlar.	1	0	0	0
Rasyonel sayılarla çok adımlı işlemleri yapar.	1	0	0	0
Rasyonel sayılarla işlem yapmayı gerektiren problemleri çözer.	1	0	0	0
Tam sayılarla işlemler yapmayı gerektiren problemleri çözer.	1	0	1	0
Tam sayılarla çarpma ve bölme işlemlerini yapar.	2	1	1	50

Sayısal (MAT)	c Cab B D b A b
Cevap Anh.	ACCDDAABBDBCCDADCCDA
Sayısal (FEN)	DAAC bc B A A
Cevap Anh.	DAACDCCBCBCABDDBABA

Sayısal (FEN)	S	D	Y	B%
Fen				
Kinetik ve potansiyel enerji türlerinin birbirine dönüşümünden hareketle enerjinin bulunduğu sonucunu çıkarır.	2	1	0	50
Fiziksel anlamda yapılan işin, uygulanan kuvvet ve alınan yolla ilişkili olduğunu açıklar.	2	1	0	50
Mayoz ve mitoz arasındaki farkları karşılaştırır.	1	0	0	0
Hücre-doku-organ-sistem-organizma ilişkisini açıklar.	1	0	0	0
Uzay kirliliğinin nedenlerini ifade ederek bu kirliliğin yol açabileceği olası sonuçları tahmin eder.	1	0	0	0
Kütle ve ağırlık kavramlarını karşılaştırır.	1	0	0	0
Geçmişten günümüze atom kavramı ile ilgili düşüncelerin nasıl değiştiğini sorgular.	1	1	0	100
Yıldız kavramını açıklar.	1	0	0	0
Enerjiyi iş kavramı ile ilişkilendirerek, kinetik ve potansiyel enerji olarak sınıflandırır.	2	0	1	0
Sürtünme kuvvetinin kinetik enerji üzerindeki etkisini örneklerle açıklar.	1	0	0	0
Atomun yapısını ve yapısındaki temel parçacıklarını söyler.	1	0	1	0
Hava veya su direncinin etkisini azaltmaya yönelik bir araç tasarlar.	1	0	0	0
Yer çekimini kütle çekimi olarak gök cisimleri temelinde açıklar.	2	1	0	50
Üreme ana hücrelerinde mayozun nasıl gerçekleştiğini model üzerinde gösterir.	1	1	0	100
Hayvan ve bitki hücrelerini, temel kısımları ve görevleri açısından karşılaştırır.	1	1	0	100
Mitozun canlılar için önemini açıklar.	1	1	0	100

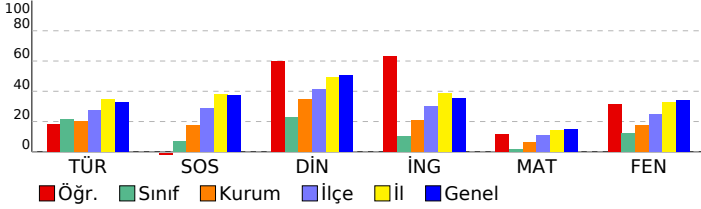

SINAV SONUÇ BELGESİ

2023- 7. SINIF GÜÇLENDİREN KURUMSAL DENEME -3

İSTANBUL / EYÜP / Eyüp Açık Kurs

Öğrenci Numara Sınıf
YAĞMUR ŞİVETOĞLU 1300 7F

Puan Türü	Puan	Genel Ort.	Dereceler				
			Snf	Kurum	İlçe	İl	Genel
LGS	▼ 279,330	285,480	2	81	293	3304	39371
Puanı Hesaplanan:			343	794	6705	82042	
Katılımlar:			35	345	800	6728	82312

Ders	Soru	Doğru	Yanlış	Net	Başarı %	Sınıf Ort.	Kurum Ort.	Genel Ort.
Türkçe	20	11	8	8,33	42	▲ 4,33	▲ 4,06	▲ 6,58
SOSYAL BİLGİLER	10	4	3	3,00	30	▲ 0,69	▲ 1,73	▼ 3,73
Din K.ve A.B.	10	4	3	3,00	30	▲ 2,28	▼ 3,47	▼ 5,03
İngilizce	10	3	5	1,33	13	▲ 1,02	▼ 2,09	▼ 3,55
Matematik	20	5	9	2,00	10	▲ 0,39	▲ 1,20	▼ 3,03
Fen	20	9	7	6,67	33	▲ 2,46	▲ 3,55	▼ 6,80
Toplam:	90	36	35	24,33	27	▲ 11,16	▲ 16,10	▼ 28,74

Soru No	12345678901234567890
Sözel (TÜR)	BcdCDCBAdbbCABAdAb B
Cevap Anh.	BDBDCBABBDCBADAADAB
Sözel (SOS)	bAB b bAC
Cevap Anh.	AABCCADACB
Sözel (DİN)	aD DdC Bd
Cevap Anh.	BDBADCCABC
Sözel (İNG)	cCb Bab Ac
Cevap Anh.	ACDCBBADAD
Sayısal (MAT)	ACCab d d Bca Abb b
Cevap Anh.	ACCDDAABBDBCCDADCDCA
Sayısal (FEN)	DAAa cbB ccdABD cA A
Cevap Anh.	DAACDDCBCBACBDBBABA

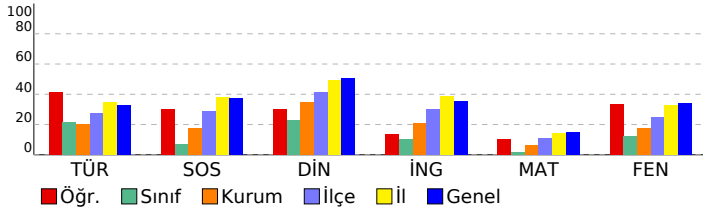

DERSLERE GÖRE BAŞARI ANALİZİ

Sözel (TÜR)

Türkçe	S	D	Y	B%
Okudukları ile ilgili çıkarımlarda bulunur.	3	3	0	100
Metnin konusunu belirler.	1	0	0	0
Metnin ana fikrini/ana duygusunu belirler.	1	0	1	0
Bağlamdan hareketle bilmediği kelime ve kelime gruplarının anlamını tahmin eder.	1	1	0	100
Yazdıklarını düzenler.	2	0	2	0
Metindeki iş ve işlem basamaklarını kavrar.	1	0	1	0
Çekim eklerinin işlevlerini ayrt eder.	2	1	1	50
Grafik, tablo ve çizelgeyle sunulan bilgileri yorumlar.	1	0	1	0
Metinle ilgili sorular sorar.	1	1	0	100
Medya metinlerini değerlendirir.	1	1	0	100
Fillerin anlam özelliklerini fark eder.	1	1	0	100
Görsellerle ilgili sorulan cevaplar.	2	2	0	100
Metinde ele alınan sorunlara farklı çözümler üretir.	1	1	0	100
Metindeki yardımcı fikirleri belirler.	2	0	2	0

Sözel (SOS)

SOSYAL BİLGİLER

SOSYAL BİLGİLER	S	D	Y	B%
Osmanlı Devleti nin siyasi güç olarak ortaya çıkış sürecini ve bu süreci etkileyen faktörleri açıklar.	1	0	0	0
Medyanın sosyal değişim ve etkileşimdeki rolünü tartışır.	1	1	0	100
Osmanlı Devleti nin fetih siyasetini örnekler üzerinden analiz eder.	2	1	0	50
Bireysel ve toplumsal ilişkilerde olumlu iletişim yollarını kullanır.	1	0	1	0
Osmanlı Devleti nde islahat hareketleri sonucu ortaya çıkan kurumlardan hareketle toplumsal ve ekonomik değişimi tartışır.	1	0	1	0
Avrupa daki gelişmelerle bağlantılı olarak Osmanlı Devleti ni değişime zorlayan süreçleri kavrar.	1	0	0	0
Örnek incelemeler yoluyla geçmişten günümüze, yerleşmeyi etkileyen faktörler hakkında çıkarımlarda bulunur.	2	1	1	50
Osmanlı kültür, sanat ve estetik anlayışına örnekler verir.	1	1	0	100

Sözel (DİN)

Din K.ve A.B.

Din K.ve A.B.	S	D	Y	B%
Ahiret hayatının aşamalarını açıklar.	2	1	1	50
Allah in (c.c.) adlı, merhametli ve affedicisi olması ile ahiret inancını arasında ilişki kurar.	1	1	0	100
İslam da hac ibadetinin önemini ayet ve hadisler ışığında yorumlar.	1	0	0	0
Haccın yapılışını özetler.	2	1	1	50
Kurban ibadetini İslam in yardımıyla ve dayanışmaya verdiği önem açısından değerlendirir.	1	0	1	0
Umre ibadeti ve önemini açıklar.	1	1	0	100
Nâs suresini okur, anlamını söyler.	1	0	0	0
Hz. İsmail in (a.s.) hayatını ana hatlarıyla tanıtır.	1	0	0	0

Sözel (İNG)

İngilizce

İngilizce	S	D	Y	B%
Students will be able to understand short and simple texts on sports.	1	0	1	0
Students will be able to talk about past events with definite time.	1	1	0	100
Students will be able to write simple pieces to compare people.	1	0	0	0
Students will be able to understand a simple text about appearances, personalities, and comparisons including ex	1	0	1	0
Students will be able to recognize specific information in oral texts dealing with past events and dates.	1	0	1	0
Students will be able to describe past events and experiences.	1	1	0	100
Students will be able to talk about other people s appearances and personalities.	1	0	0	0
Students will be able to ask people questions about characteristics of wild animals.	1	0	1	0
Students will be able to ask questions related to the frequency of events.	1	1	0	100
Students will be able to spot the names of wild animals in simple texts.	1	0	1	0

Sayısal (MAT)

Matematik	S	D	Y	B%
Tam sayılarla toplama ve çıkarma işlemlerini yapar, ilgili problemleri çözer.	3	0	3	0
Rasyonel sayılarla toplama ve çıkarma işlemlerini yapar.	1	0	0	0
Rasyonel sayılarla çarpma ve bölme işlemlerini yapar.	3	1	1	33
Bir doğal sayı ile bir cebirsel ifadeyi çarpır.	1	0	1	0
Sayı örüntülerinin kuralını harfle ifade eder, kuralı harfle ifade edilen örüntünün istenilen terimini bulur.	1	1	0	100
Tam sayıların kendileri ile tekrarlı çarpımını üslü nicelik olarak ifade eder.	1	0	1	0
Devirli olan ve olmayan ondalık gösterimleri rasyonel sayı olarak ifade eder.	2	1	0	50
Rasyonel sayıların kare ve köklerini hesaplar.	1	0	0	0
Cebirsel ifadelerle toplama ve çıkarma işlemlerini yapar.	1	0	0	0
Eşitliğin korunumu ilkesini anlar.	1	0	1	0
Rasyonel sayılarla çok adımlı işlemleri yapar.	1	0	1	0
Rasyonel sayılarla işlem yapmayı gerektiren problemleri çözer.	1	0	0	0
Tam sayılarla işlemler yapmayı gerektiren problemleri çözer.	1	0	1	0
Tam sayılarla çarpma ve bölme işlemlerini yapar.	2	2	0	100

Sayısal (FEN)

Fen	S	D	Y	B%
Kinetik ve potansiyel enerji türlerinin birbirine dönüşümünden hareketle enerjinin korunduğu sonucunu çıkarır.	2	2	0	100
Fiziksel anlamda yapılan işin, uygulanan kuvvet ve alınan yolla ilişkili olduğunu açıklar.	2	0	1	0
Mayoz ve mitoz arasındaki farkları karşılaştırır.	1	0	1	0
Hücre-doku-organ-sistem-organizma ilişkisini açıklar.	1	0	0	0
Uzay kirliliğinin nedenlerini ifade ederek bu kirliliğin yol açabileceği olası sonuçları tahmin eder.	1	1	0	100
Kütle ve ağırlık kavramlarını karşılaştırır.	1	1	0	100
Geçmişten günümüze atom kavramı ile ilgili düşüncelerin nasıl değiştiğini sorgular.	1	1	0	100
Yıldız kavramını açıklar.	1	0	1	0
Enerjiyi iş kavramı ile ilişkilendirerek, kinetik ve potansiyel enerji olarak sınıflandırır.	2	0	2	0
Sürtünme kuvvetinin kinetik enerji üzerindeki etkisini örneklerle açıklar.	1	0	0	0
Atomun yapısını ve yapısındaki temel parçacıklarını söyler.	1	1	0	100
Hava veya su direncinin etkisini azaltmaya yönelik bir araç tasarlar.	1	0	1	0
Yer çekimini kütle çekimi olarak gök cisimleri temelinde açıklar.	2	1	0	50
Üreme ana hücrelerinde mayozun nasıl gerçekleştiğini model üzerinde gösterir.	1	1	0	0
Hayvan ve bitki hücrelerini, temel kısımları ve görevleri açısından karşılaştırır.	1	1	0	100
Mitozun canlılar için önemini açıklar.	1	1	0	100

SINAV SONUÇ BELGESİ

2023- 7. SINIF GÜÇLENDİREN KURUMSAL DENEME -3

İSTANBUL / EYÜP / Eyüp Açık Kurs

DERSLERE GÖRE BAŞARI ANALİZİ

Öğrenci	Numara	Sınıf
YUNUS ÖZCELİK	1282	7F

Sözel (TÜR)	S	D	Y	B%
Türkçe	3	1	2	33
Okudukları ile ilgili çıkarımlarda bulunur.	1	1	0	100
Metnin konusunu belirler.	1	1	0	100
Metnin ana fikrini/ana duygusunu belirler.	1	1	0	100
Bağlamdan hareketle bilmediği kelime ve kelime gruplarının anlamını tahmin eder.	1	0	1	0
Yazdıklarını düzenler.	2	0	2	0
Metindeki iş ve işlem basamaklarını kavrar.	1	0	1	0
Çekim eklerinin işlevlerini ayrt eder.	2	1	1	50
Grafik, tablo ve çizimlerle sunulan bilgileri yorumlar.	1	0	1	0
Metinle ilgili sorular sorar.	1	0	1	0
Medya metinlerini değerlendirir.	1	0	1	0
Fillerin anlam özelliklerini fark eder.	1	0	1	0
Görsellerle ilgili sorulan cevaplar.	2	1	1	50
Metinde ele alınan sorunlara farklı çözümler üretir.	1	1	0	100
Metindeki yardımcı fikirleri belirler.	2	1	1	50

Puan Türü	Puan	Genel Ort.	Dereceler				
			Snf	Kurum	İlçe	İl	Genel
LGS	192,823	285,480	31	297	723	6300	77462
Puanı Hesaplanan:			343	794	6705	82042	
Katılımlar:			35	345	800	6728	82312

Sözel (SOS)	S	D	Y	B%
SOSYAL BİLGİLER	1	1	0	100
Osmanlı Devleti nin siyasi güç olarak ortaya çıkış sürecini ve bu süreci etkileyen faktörleri açıklar.	1	1	0	100
Medyanın sosyal değişim ve etkileşimdeki rolünü tartışır.	1	1	0	100
Osmanlı Devleti nin fetih siyasetini örnekler üzerinden analiz eder.	2	0	2	0
Bireysel ve toplumsal ilişkilerde olumlu iletişim yollarını kullanır.	1	0	1	0
Osmanlı Devleti nde islahat hareketleri sonucu ortaya çıkan kurumlardan hareketle toplumsal ve ekonomik değişim Avrupa daki gelişmelerle bağlantılı olarak Osmanlı Devleti ni değişime zorlayan süreçleri kavrar.	1	1	0	100
Örnek incelemeler yoluyla geçmişten günümüze, yerleşmeyi etkileyen faktörler hakkında çıkarımlarda bulunur.	2	1	1	50
Osmanlı kültür, sanat ve estetik anlayışına örnekler verir.	1	0	1	0

Ders	Soru	Doğru	Yanlış	Net	Başarı %	Sınıf Ort.	Kurum Ort.	Genel Ort.
Türkçe	20	7	13	2,67	13	4,33	4,06	6,58
SOSYAL BİLGİLER	10	4	6	2,00	20	0,69	1,73	3,73
Din K.ve A.B.	10	2	6	0,00	0	2,28	3,47	5,03
İngilizce	10	1	8	-1,67	-17	1,02	2,09	3,55
Matematik	20	3	15	-2,00	-10	0,39	1,20	3,03
Fen	20	2	13	-2,33	-12	2,46	3,55	6,80
Toplam:	90	19	61	-1,33	-1	11,16	16,10	28,74

Sözel (DİN)	S	D	Y	B%
Din K.ve A.B.	2	0	1	0
Ahiret hayatının aşamalarını açıklar.	1	0	1	0
Allah ın (c.c.) adlı, merhametli ve affedicisi olması ile ahiret inancı arasında ilişki kurar.	1	0	1	0
İslam da hac ibadetinin önemini ayet ve hadisler ışığında yorumlar.	1	0	0	0
Haccın yapılışını özetler.	2	0	2	0
Kurban ibadetini İslam ın yardımıyla ve dayanışmaya verdiği önem açısından değerlendirir.	1	1	0	100
Umre ibadeti ve önemini açıklar.	1	0	1	0
Nâs suresini okur, anlamını söyler.	1	0	1	0
Hz. İsmail ın (a.s.) hayatını ana hatlarıyla tanıtır.	1	1	0	100

Soru No	12345678901234567890
Sözel (TÜR)	BaBCcBdCabbCcBbbdDac
Cevap Anh.	BDBDCBABBDCBADAADAB
Sözel (SOS)	AbcdCbabCB
Cevap Anh.	AABCCADACB
Sözel (DİN)	aaBbcCd d
Cevap Anh.	BDBADCCABC
Sözel (İNG)	bbcbcb bcb
Cevap Anh.	ACDCBBADAD
Sayısal (MAT)	Abab dbcBcbcBaacb ac
Cevap Anh.	ACCDDAABBDBCCDADCDCA
Sayısal (FEN)	bcbBDbcbc bdBc c c
Cevap Anh.	DAACDDCBDCBABBDBABA

Sözel (İNG)	S	D	Y	B%
İngilizce	1	0	1	0
Students will be able to understand short and simple texts on sports.	1	0	1	0
Students will be able to talk about past events with definite time.	1	0	1	0
Students will be able to write simple pieces to compare people.	1	0	1	0
Students will be able to understand a simple text about appearances, personalities, and comparisons including ex	1	0	0	0
Students will be able to recognize specific information in oral texts dealing with past events and dates.	1	1	0	100
Students will be able to describe past events and experiences.	1	0	1	0
Students will be able to talk about other people s appearances and personalities.	1	0	1	0
Students will be able to ask people questions about characteristics of wild animals.	1	0	1	0
Students will be able to ask questions related to the frequency of events.	1	0	1	0
Students will be able to spot the names of wild animals in simple texts.	1	0	1	0

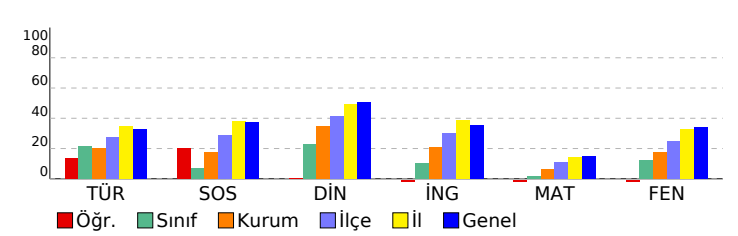

Sayısal (MAT)	S	D	Y	B%
Matematik	3	0	3	0
Tam sayılarla toplama ve çıkarma işlemlerini yapar, ilgili problemleri çözer.	1	0	1	0
Rasyonel sayılarla toplama ve çıkarma işlemlerini yapar.	1	0	1	0
Rasyonel sayılarla çarpma ve bölme işlemlerini yapar.	3	0	2	0
Bir doğal sayı ile bir cebirsel ifadeyi çarpır.	1	0	1	0
Sayı örüntülerinin kuralını harfle ifade eder, kuralı harfle ifade edilen örüntünün istenilen terimini bulur.	1	0	1	0
Tam sayıların kendileri ile tekrarlı çarpımını üslü nicelik olarak ifade eder.	1	0	1	100
Devirli olan ve olmayan ondalık gösterimleri rasyonel sayı olarak ifade eder.	2	0	2	0
Rasyonel sayıların kare ve köklerini hesaplar.	1	0	1	0
Cebirsel ifadelerle toplama ve çıkarma işlemleri yapar.	1	0	1	0
Eşitliğin korunumu ilkesini anlar.	1	1	0	100
Rasyonel sayılarla çok adımlı işlemleri yapar.	1	0	1	0
Rasyonel sayılarla işlem yapmayı gerektiren problemleri çözer.	1	0	1	0
Tam sayılarla işlemler yapmayı gerektiren problemleri çözer.	1	0	0	0
Tam sayılarla çarpma ve bölme işlemlerini yapar.	2	1	1	50

Sayısal (FEN)	S	D	Y	B%
Fen	2	0	2	0
Kinetik ve potansiyel enerji türlerinin birbirine dönüşümünden hareketle enerjinin bulunduğu sonucunu çıkarır.	2	0	2	0
Fiziksel anlamda yapılan işin, uygulanan kuvvet ve alınan yolla ilişkili olduğunu açıklar.	2	0	0	0
Mayoz ve mitoz arasındaki farkları karşılaştırır.	1	0	0	0
Hücre-doku-organ-sistem-organizma ilişkisini açıklar.	1	0	0	0
Uzay kirliliğinin nedenlerini ifade ederek bu kirliliğin yol açabileceği olası sonuçları tahmin eder.	1	0	1	0
Kütle ve ağırlık kavramlarını karşılaştırır.	1	0	1	100
Geçmişten günümüze atom kavramı ile ilgili düşüncelerin nasıl değiştiğini sorgular.	1	1	0	0
Yıldız kavramını açıklar.	1	0	1	0
Enerjiyi iş kavramı ile ilişkilendirerek, kinetik ve potansiyel enerji olarak sınıflandırır.	2	0	2	0
Sürtünme kuvvetinin kinetik enerji üzerindeki etkisini örneklerle açıklar.	1	0	1	0
Atomun yapısını ve yapısındaki temel parçacıkları söyler.	1	0	1	0
Hava veya su direncinin etkisini azaltmaya yönelik bir araç tasarlar.	1	1	0	100
Yer çekimini kütle çekimi olarak gök cisimleri temelinde açıklar.	2	0	2	0
Üreme ana hücrelerinde mayozun nasıl gerçekleştiğini model üzerinde gösterir.	1	0	1	0
Hayvan ve bitki hücrelerini, temel kısımları ve görevleri açısından karşılaştırır.	1	0	1	0
Mitozun canlılar için önemini açıklar.	1	0	0	0

SINAV SONUÇ BELGESİ

2023- 7. SINIF GÜÇLENDİREN KURUMSAL DENEME -3

İSTANBUL / EYÜP / Eyüp Açık Kurs

DERSLERE GÖRE BAŞARI ANALİZİ

Öğrenci	Numara	Sınıf
ALİ EFE OKŞAŞ	1576	7G

Sözel (TÜR)	S	D	Y	B%
Türkçe				
Okudukları ile ilgili çıkarımlarda bulunur.	3	0	3	0
Metnin konusunu belirler.	1	0	1	0
Metnin ana fikrini/ana duygusunu belirler.	1	1	0	100
Bağlamdan hareketle bilmediği kelime ve kelime gruplarının anlamını tahmin eder.	1	1	0	100
Yazdıklarını düzenler.	2	0	2	0
Metindeki iş ve işlem basamaklarını kavrar.	1	0	1	0
Çekim eklerinin işlevlerini ayrt eder.	2	1	1	50
Grafik, tablo ve çizelgeyle sunulan bilgileri yorumlar.	1	0	1	0
Metinle ilgili sorular sorar.	1	1	0	100
Medya metinlerini değerlendirir.	1	0	1	0
Fillerin anlam özelliklerini fark eder.	1	0	1	0
Görsellerle ilgili sorulan cevaplar.	2	0	2	0
Metinde ele alınan sorunlara farklı çözümler üretir.	1	0	1	0
Metindeki yardımcı fikirleri belirler.	2	1	1	50

Puan Türü	Puan	Genel Ort.	Dereceler				
			Snf	Kurum	İlçe	İl	Genel
LGS	▼ 201,425	285,480	22	272	686	6066	74235
Puanı Hesaplanan:			343	794	6705	82042	
Katılımlar:			27	345	800	6728	82312

Sözel (SOS)	S	D	Y	B%
SOSYAL BİLGİLER				
Osmanlı Devleti nin siyasi güç olarak ortaya çıkış sürecini ve bu süreci etkileyen faktörleri açıklar.	1	0	1	0
Medyanın sosyal değişim ve etkileşimdeki rolünü tartışır.	1	1	0	100
Osmanlı Devleti nin fetih siyasetini örnekler üzerinden analiz eder.	2	1	1	50
Bireysel ve toplumsal ilişkilerde olumlu iletişim yollarını kullanır.	1	0	1	0
Osmanlı Devleti nde islahat hareketleri sonucu ortaya çıkan kurumlardan hareketle toplumsal ve ekonomik değişimi tartışır.	1	0	1	0
Avrupa daki gelişmelerle bağlantılı olarak Osmanlı Devleti ni değişime zorlayan süreçleri kavrar.	1	1	0	100
Örnek incelemeler yoluyla geçmişten günümüze, yerleşmeyi etkileyen faktörler hakkında çıkarımlarda bulunur.	2	2	0	100
Osmanlı kültür, sanat ve estetik anlayışına örnekler verir.	1	0	1	0

Ders	Soru	Doğru	Yanlış	Net	Başarı %	Sınıf Ort.	Kurum Ort.	Genel Ort.
Türkçe	20	5	15	0,00	0	▼ 3,20	▼ 4,06	▼ 6,58
SOSYAL BİLGİLER	10	5	5	3,33	33	▲ 2,06	▲ 1,73	▼ 3,73
Din K.ve A.B.	10	1	9	-2,00	-20	▼ 3,41	▼ 3,47	▼ 5,03
İngilizce	10	2	8	-0,67	-7	▼ 1,00	▼ 2,09	▼ 3,55
Matematik	20	5	15	0,00	0	▼ 1,17	▼ 1,20	▼ 3,03
Fen	20	5	15	0,00	0	▼ 3,06	▼ 3,55	▼ 6,80
Toplam:	90	23	67	0,67	1	▼ 13,90	▼ 16,10	▼ 28,74

Sözel (DİN)	S	D	Y	B%
Din K.ve A.B.				
Ahiret hayatının aşamalarını açıklar.	2	0	2	0
Allah ın (c.c.) adlı, merhametli ve affedici olması ile ahiret inancı arasında ilişki kurar.	1	0	1	0
İslam da hac ibadetinin önemini ayet ve hadisler ışığında yorumlar.	1	0	1	0
Haccın yapılışını özetler.	2	0	2	0
Kurban ibadetini İslam ın yardımıyla ve dayanışmaya verdiği önem açısından değerlendirir.	1	0	1	0
Umre ibadeti ve önemini açıklar.	1	1	0	100
Nâs suresini okur, anlamını söyler.	1	0	1	0
Hız. İsmail ın (a.s.) hayatını ana hatlarıyla tanıtır.	1	0	1	0

Soru No	12345678901234567890
Sözel (TÜR)	dcdAcdbcabDcAdcbcdBca
Cevap Anh.	A BADAADBACCDBABCCDBDB

Sözel (İNG)	S	D	Y	B%
İngilizce				
Students will be able to understand short and simple texts on sports.	1	0	1	0
Students will be able to talk about past events with definite time.	1	0	1	0
Students will be able to write simple pieces to compare people.	1	0	1	0
Students will be able to understand a simple text about appearances, personalities, and comparisons including ex	1	0	1	0
Students will be able to recognize specific information in oral texts dealing with past events and dates.	1	0	1	0
Students will be able to describe past events and experiences.	1	0	1	0
Students will be able to talk about other people s appearances and personalities.	1	0	1	0
Students will be able to ask people questions about characteristics of wild animals.	1	1	0	100
Students will be able to ask questions related to the frequency of events.	1	1	0	100
Students will be able to spot the names of wild animals in simple texts.	1	0	1	0

Sözel (SOS)	dCdcAdCbDa
Cevap Anh.	A BCADACCBA

Sözel (FEN)	S	D	Y	B%
Matematik				
Tam sayılarla toplama ve çıkarma işlemlerini yapar, ilgili problemleri çözer.	3	1	2	33
Rasyonel sayılarla toplama ve çıkarma işlemlerini yapar.	1	0	1	0
Rasyonel sayılarla çarpma ve bölme işlemlerini yapar.	3	1	2	33
Bir doğal sayı ile bir cebirsel ifadeyi çarpır.	1	0	1	0
Sayı örüntülerinin kuralını harfle ifade eder, kuralı harfle ifade edilen örüntünün istenilen terimini bulur.	1	0	1	0
Tam sayıların kendileri ile tekrarlı çarpımını üslü nicelik olarak ifade eder.	1	0	1	0
Devirli olan ve olmayan ondalık gösterimleri rasyonel sayı olarak ifade eder.	2	0	2	0
Rasyonel sayıların kare ve köklerini hesaplar.	1	1	0	100
Cebirsel ifadelerle toplama ve çıkarma işlemlerini yapar.	1	0	1	0
Eşitliğin korunumu ilkesini anlar.	1	1	0	100
Rasyonel sayılarla çok adımlı işlemlerini yapar.	1	0	1	0
Rasyonel sayılarla işlem yapmayı gerektiren problemleri çözer.	1	0	1	0
Tam sayılarla işlemler yapmayı gerektiren problemleri çözer.	1	1	0	100
Tam sayılarla çarpma ve bölme işlemlerini yapar.	2	0	2	0

Sözel (DİN)	dcbdaDcdad
Cevap Anh.	A CBACCDABDB

Sayısal (FEN)	S	D	Y	B%
Fen				
Kinetik ve potansiyel enerji türlerinin birbirine dönüşümünden hareketle enerjinin korunduğu sonucunu çıkarır.	2	0	2	0
Fiziksel anlamda yapılan işin, uygulanan kuvvet ve alınan yolla ilişkili olduğunu açıklar.	2	0	2	0
Mayoz ve mitoz arasındaki farkları karşılaştırır.	1	0	1	0
Hücre-doku-organ-sistem-organizma ilişkisini açıklar.	1	1	0	100
Uzay kirliliğinin nedenlerini ifade ederek bu kirliliğin yol açabileceği olası sonuçları tahmin eder.	1	0	1	0
Kütle ve ağırlık kavramlarını karşılaştırır.	1	0	1	0
Geçmişten günümüze atom kavramı ile ilgili düşüncelerin nasıl değiştiğini sorgular.	1	0	1	0
Yıldız kavramını açıklar.	1	0	1	0
Enerjiyi iş kavramı ile ilişkilendirerek, kinetik ve potansiyel enerji olarak sınıflandırır.	2	1	1	50
Sürtünme kuvvetinin kinetik enerji üzerindeki etkisini örneklerle açıklar.	1	1	0	100
Atomun yapısını ve yapısındaki temel parçacıklarını söyler.	1	0	1	0
Hava veya su direncinin etkisini azaltmaya yönelik bir araç tasarlar.	1	0	1	0
Yer çekimini kütle çekimi olarak gök cisimleri temelinde açıklar.	2	2	0	100
Üreme ana hücrelerinde mayozun nasıl gerçekleştiğini model üzerinde gösterir.	1	0	1	0
Hayvan ve bitki hücrelerini, temel kısımları ve görevleri açısından karşılaştırır.	1	0	1	0
Mitozun canlılar için önemini açıklar.	1	0	1	0

Sözel (İNG)	bdcbdcbbCb
Cevap Anh.	A DADABBCDCA

Sayısal (MAT)	dcdabDCadAcBdcbDcbdc
Cevap Anh.	A ADCDADCBBADBBAAADCCCA

Sayısal (FEN)	dcbadcdcbDcdabDadAc
Cevap Anh.	A ABABDDBACBDCBCDDCAAD

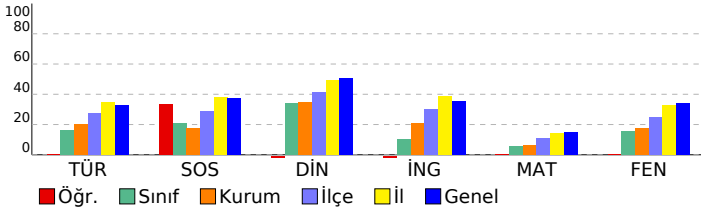

SINAV SONUÇ BELGESİ

2023- 7. SINIF GÜÇLENDİREN KURUMSAL DENEME -3

İSTANBUL / EYÜP / Eyüp Açık Kurs

DERSLERE GÖRE BAŞARI ANALİZİ

Öğrenci	Numara	Sınıf
BATUHA ÇİFTÇİ	1912	7G

Sözel (TÜR)	S	D	Y	B%
Türkçe				
Okudukları ile ilgili çıkarımlarda bulunur.	3	0	3	0
Metnin konusunu belirler.	1	1	0	100
Metnin ana fikrini/ana duygusunu belirler.	1	0	1	0
Bağlamdan hareketle bilmediği kelime ve kelime gruplarının anlamını tahmin eder.	1	0	1	0
Yazdıklarını düzenler.	2	1	1	50
Metindeki iş ve işlem basamaklarını kavrar.	1	0	1	0
Çekim eklerinin işlevlerini ayrt eder.	2	0	2	0
Grafik, tablo ve çizelgeyle sunulan bilgileri yorumlar.	1	0	1	0
Metinle ilgili sorular sorar.	1	0	1	0
Medya metinlerini değerlendirir.	1	0	1	0
Fillerin anlam özelliklerini fark eder.	1	1	0	100
Görsellerle ilgili sorulan cevaplar.	2	1	1	50
Metinde ele alınan sorunlara farklı çözümler üretir.	1	0	1	0
Metindeki yardımcı fikirleri belirler.	2	1	1	50

Puan Türü	Puan	Genel Ort.	Dereceler				
			Snf	Kurum	İlçe	İl	Genel
LGS	▼ 172,945	285,480	26	336	784	6613	81294
Puanı Hesaplanan:			343	794	6705	82042	
Katılımlar:			27	345	800	6728	82312

Sözel (SOS)	S	D	Y	B%
SOSYAL BİLGİLER				
Osmanlı Devleti nin siyasi güç olarak ortaya çıkış sürecini ve bu süreci etkileyen faktörleri açıklar.	1	1	0	100
Medyanın sosyal değişim ve etkileşimdeki rolünü tartışır.	1	0	1	0
Osmanlı Devleti nin fetih siyasetini örnekler üzerinden analiz eder.	2	2	0	100
Bireysel ve toplumsal ilişkilerde olumlu iletişim yollarını kullanır.	1	0	1	0
Osmanlı Devleti nde islahat hareketleri sonucu ortaya çıkan kurumlardan hareketle toplumsal ve ekonomik değişimi açıklar.	1	0	1	0
Avrupa daki gelişmelerle bağlantılı olarak Osmanlı Devleti ni değişime zorlayan süreçleri kavrar.	1	0	1	0
Örnek incelemeler yoluyla geçmişten günümüze, yerleşmeyi etkileyen faktörler hakkında çıkarımlarda bulunur.	2	1	1	50
Osmanlı kültür, sanat ve estetik anlayışına örnekler verir.	1	1	0	100

Ders	Soru	Doğru	Yanlış	Net	Başarı %	Sınıf Ort.	Kurum Ort.	Genel Ort.
Türkçe	20	5	15	0,00	0	▼ 3,20	▼ 4,06	▼ 6,58
SOSYAL BİLGİLER	10	5	5	3,33	33	▲ 2,06	▲ 1,73	▼ 3,73
Din K.ve A.B.	10	3	7	0,67	7	▼ 3,41	▼ 3,47	▼ 5,03
İngilizce	10	2	8	-0,67	-7	▼ 1,00	▼ 2,09	▼ 3,55
Matematik	20	3	17	-2,67	-13	▼ 1,17	▼ 1,20	▼ 3,03
Fen	20	1	19	-5,33	-27	▼ 3,06	▼ 3,55	▼ 6,80
Toplam:	90	19	71	-4,67	-5	▼ 13,90	▼ 16,10	▼ 28,74

Sözel (DİN)	S	D	Y	B%
Din K.ve A.B.				
Ahiret hayatının aşamalarını açıklar.	2	0	2	0
Allah in (c.c.) adlı, merhametli ve affedicisi olması ile ahiret inancını arasında ilişki kurar.	1	1	0	100
İslam da hac ibadetinin önemini ayet ve hadisler ışığında yorumlar.	1	1	0	100
Haccın yapıldığını özetler.	2	0	2	0
Kurban ibadetini İslam in yardımıyla ve dayanışmaya verdiği önem açısından değerlendirir.	1	0	1	0
Umre ibadeti ve önemini açıklar.	1	0	1	0
Nâs suresini okur, anlamını söyler.	1	1	0	100
Hız. İsmail in (a.s.) hayatını ana hatlarıyla tanıtır.	1	0	1	0

Soru No 12345678901234567890

Sözel (TÜR) aAbdAbacbbadbaCaaBaB

Cevap Anh. A BADAADBACCDBABCCDBDB

Sözel (SOS) BaAaAaaaAA

Cevap Anh. A BCADACCBA

Sözel (DİN) aBAaaaAcba

Cevap Anh. A CBACCDABDB

Sözel (İNG) aAadaaaaaA

Cevap Anh. A DADABBCCDA

Sayısal (MAT) babcdBcCbcbBdcbbdc

Cevap Anh. A ADCDADCBBADBBAAADCCCA

Sayısal (FEN) dcccabcBbbccbbdbbbcca

Cevap Anh. A ABABDBBACBDCBCDDCAAD

Sözel (İNG)	S	D	Y	B%
İngilizce				
Students will be able to understand short and simple texts on sports.	1	0	1	0
Students will be able to talk about past events with definite time.	1	1	0	100
Students will be able to write simple pieces to compare people.	1	0	1	0
Students will be able to understand a simple text about appearances, personalities, and comparisons including ex	1	0	1	0
Students will be able to recognize specific information in oral texts dealing with past events and dates.	1	0	1	0
Students will be able to describe past events and experiences.	1	0	1	0
Students will be able to talk about other people s appearances and personalities.	1	0	1	0
Students will be able to ask people questions about characteristics of wild animals.	1	0	1	0
Students will be able to ask questions related to the frequency of events.	1	0	1	0
Students will be able to spot the names of wild animals in simple texts.	1	1	0	100

Sayısal (MAT)	S	D	Y	B%
Matematik				
Tam sayılarla toplama ve çıkarma işlemlerini yapar, ilgili problemleri çözer.	3	1	2	33
Rasyonel sayılarla toplama ve çıkarma işlemlerini yapar.	1	0	1	0
Rasyonel sayılarla çarpma ve bölme işlemlerini yapar.	3	0	3	0
Bir doğal sayı ile bir cebirsel ifadeyi çarpır.	1	0	1	0
Sayı örüntülerinin kuralını harfle ifade eder, kuralı harfle ifade edilen örüntünün istenilen terimini bulur.	1	0	1	0
Tam sayıların kendileri ile tekrarlı çarpımını üslü nicelik olarak ifade eder.	1	1	0	100
Devirli olan ve olmayan ondalık gösterimleri rasyonel sayı olarak ifade eder.	2	1	1	50
Rasyonel sayıların kare ve küplerini hesaplar.	1	0	1	0
Cebirsel ifadelerle toplama ve çıkarma işlemlerini yapar.	1	0	1	0
Eşitliğin korunumu ilkesini anlar.	1	0	1	0
Rasyonel sayılarla çok adımlı işlemleri yapar.	1	0	1	0
Rasyonel sayılarla işlem yapmayı gerektiren problemleri çözer.	1	0	1	0
Tam sayılarla işlemler yapmayı gerektiren problemleri çözer.	1	0	1	0
Tam sayılarla çarpma ve bölme işlemlerini yapar.	2	0	2	0

Sayısal (FEN)	S	D	Y	B%
Fen				
Kinetik ve potansiyel enerji türlerinin birbirine dönüşümünden hareketle enerjinin korunduğu sonucunu çıkarır.	2	0	2	0
Fiziksel anlamda yapılan işin, uygulanan kuvvet ve alınan yolla ilişkili olduğunu açıklar.	2	0	2	0
Mayoz ve mitoz arasındaki farkları karşılaştırır.	1	0	1	0
Hücre-doku-organ-sistem-organizma ilişkisini açıklar.	1	0	1	0
Uzay kirliliğinin nedenlerini ifade ederek bu kirliliğin yol açabileceği olası sonuçları tahmin eder.	1	0	1	0
Kütle ve ağırlık kavramlarını karşılaştırır.	1	0	1	100
Geçmişten günümüze atom kavramı ile ilgili düşüncelerin nasıl değiştiğini sorgular.	1	1	0	100
Yıldız kavramını açıklar.	1	0	1	0
Enerjiyi iş kavramı ile ilişkilendirerek, kinetik ve potansiyel enerji olarak sınıflandırır.	2	0	2	0
Sürtünme kuvvetinin kinetik enerji üzerindeki etkisini örneklerle açıklar.	1	0	1	0
Atomun yapısını ve yapısındaki temel parçacıklarını söyler.	1	0	1	0
Hava veya su direncinin etkisini azaltmaya yönelik bir araç tasarlar.	1	0	1	0
Yer çekimini kütle çekimi olarak gök cisimleri temelinde açıklar.	2	0	2	0
Üreme ana hücrelerinde mayozun nasıl gerçekleştiğini model üzerinde gösterir.	1	0	1	0
Hayvan ve bitki hücrelerini, temel kısımları ve görevleri açısından karşılaştırır.	1	0	1	0
Mitozun canlılar için önemini açıklar.	1	0	1	0

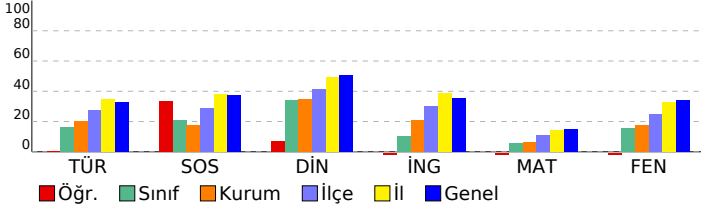

SINAV SONUÇ BELGESİ

2023- 7. SINIF GÜÇLENDİREN KURUMSAL DENEME -3

İSTANBUL / EYÜP / Eyüp Açık Kurs

DERSLERE GÖRE BAŞARI ANALİZİ

Öğrenci	Numara	Sınıf
BERRAK KAVALCI	1548	7G

Sözel (TÜR)		S	D	Y	B%
Türkçe					
Okudukları ile ilgili çıkarımlarda bulunur.		3	0	3	0
Metnin konusunu belirler.		1	1	0	100
Metnin ana fikrini/ana duygusunu belirler.		1	0	1	0
Bağlamdan hareketle bilmediği kelime ve kelime gruplarının anlamını tahmin eder.		1	0	1	0
Yazdıklarını düzenler.		2	1	1	50
Metindeki iş ve işlem basamaklarını kavrar.		1	0	1	0
Çekim eklerinin işlevlerini ayrt eder.		2	0	2	0
Grafik, tablo ve çizelgeyle sunulan bilgileri yorumlar.		1	0	1	0
Metinle ilgili sorular sorar.		1	0	1	0
Medya metinlerini değerlendirir.		1	0	1	0
Fillerin anlam özelliklerini fark eder.		1	0	1	0
Görsellerle ilgili sorulan cevaplar.		2	2	0	100
Metinde ele alınan soruların farklı çözümler üretir.		1	0	1	0
Metindeki yardımcı fikirleri belirler.		2	0	2	0

Puan Türü	Puan	Genel Ort.	Dereceler				
			Snf	Kurum	İlçe	İl	Genel
LGS	▼ 205,488	285,480	21	257	658	5937	72416
Puanı Hesaplanan:			343	794	6705	82042	
Katılımlar:			27	345	800	6728	82312

Sözel (SOS)		S	D	Y	B%
SOSYAL BİLGİLER					
Osmanlı Devleti nin siyasi güç olarak ortaya çıkış sürecini ve bu süreci etkileyen faktörleri açıklar.		1	0	1	0
Medyanın sosyal değişim ve etkileşimdeki rolünü tartışır.		1	1	0	100
Osmanlı Devleti nin fetih siyasetini örnekler üzerinden analiz eder.		2	1	1	50
Bireysel ve toplumsal ilişkilerde olumlu iletişim yollarını kullanır.		1	0	1	0
Osmanlı Devleti nde islahat hareketleri sonucu ortaya çıkan kurumlardan hareketle toplumsal ve ekonomik değişimi tartışır.		1	0	1	0
Avrupa daki gelişmelerle bağlantılı olarak Osmanlı Devleti ni değişime zorlayan süreçleri kavrar.		1	0	1	0
Örnek incelemeler yoluyla geçmişten günümüze, yerleşmeyi etkileyen faktörler hakkında çıkarımlarda bulunur.		2	2	0	100
Osmanlı kültür, sanat ve estetik anlayışına örnekler verir.		1	0	1	0

Ders	Soru	Doğru	Yanlış	Net	Başarı %	Sınıf Ort.	Kurum Ort.	Genel Ort.
Türkçe	20	4	16	-1,33	-7	▼ 3,20	▼ 4,06	▼ 6,58
SOSYAL BİLGİLER	10	4	6	2,00	20	▼ 2,06	▲ 1,73	▼ 3,73
Din K.ve A.B.	10	4	6	2,00	20	▼ 3,41	▼ 3,47	▼ 5,03
İngilizce	10	2	8	-0,67	-7	▼ 1,00	▼ 2,09	▼ 3,55
Matematik	20	5	15	0,00	0	▼ 1,17	▼ 1,20	▼ 3,03
Fen	20	6	14	1,33	7	▼ 3,06	▼ 3,55	▼ 6,80
Toplam:	90	25	65	3,33	4	▼ 13,90	▼ 16,10	▼ 28,74

Sözel (DİN)		S	D	Y	B%
Din K.ve A.B.					
Ahret hayatının aşamalarını açıklar.		2	2	0	100
Allah ın (c.c.) adlı, merhametli ve affedicisi olması ile ahiret inancı arasında ilişki kurar.		1	0	1	0
İslam da hac ibadetinin önemini ayet ve hadisler ışığında yorumlar.		1	0	1	0
Haccın yapılışını özetler.		2	1	1	50
Kurban ibadetini İslam ın yardımıyla ve dayanışmaya verdiği önem açısından değerlendirir.		1	0	1	0
Umre ibadeti ve önemini açıklar.		1	0	1	0
Nâs suresini okur, anlamını söyler.		1	0	1	0
Hz. İsmail ın (a.s.) hayatını ana hatlarıyla tanıtır.		1	1	0	100

Soru No: 12345678901234567890

Sözel (TÜR) : BcdaDbdcBababcBcdAc

Cevap Anh. : B BDBDCBABBCCABDAADAB

Sözel (SOS) : AcBdaAcBcd

Cevap Anh. : B AABCCADACB

Sözel (DİN) : BDBdbadcdC

Cevap Anh. : B BDBADCCABC

Sözel (İNG) : cbadBdbcbD

Cevap Anh. : B ACDCBBADAD

Sayısal (MAT) : cbCaadbaaDcdBCDdbaac

Cevap Anh. : B ACCDDAABBDBCCDADCDCA

Sayısal (FEN) : abbbbaDCabcBCAdcDcbdb

Cevap Anh. : B DAACDDCCBDCBABBDBABA

Sözel (İNG)		S	D	Y	B%
İngilizce					
Students will be able to understand short and simple texts on sports.		1	1	0	100
Students will be able to talk about past events with definite time.		1	0	1	0
Students will be able to write simple pieces to compare people.		1	0	1	0
Students will be able to understand a simple text about appearances, personalities, and comparisons including ex		1	0	1	0
Students will be able to recognize specific information in oral texts dealing with past events and dates.		1	0	1	0
Students will be able to describe past events and experiences.		1	1	0	100
Students will be able to talk about other people s appearances and personalities.		1	0	1	0
Students will be able to ask people questions about characteristics of wild animals.		1	0	1	0
Students will be able to ask questions related to the frequency of events.		1	0	1	0
Students will be able to spot the names of wild animals in simple texts.		1	0	1	0

Sayısal (MAT)		S	D	Y	B%
Matematik					
Tam sayılarla toplama ve çıkarma işlemlerini yapar, ilgili problemleri çözer.		3	1	2	33
Rasyonel sayılarla toplama ve çıkarma işlemlerini yapar.		1	0	1	0
Rasyonel sayılarla çarpma ve bölme işlemlerini yapar.		3	1	2	33
Bir doğal sayı ile bir cebirsel ifadeyi çarpır.		1	0	1	0
Sayı örüntülerinin kuralını harfle ifade eder, kuralı harfle ifade edilen örüntünün istenilen terimini bulur.		1	0	1	0
Tam sayıların kendileri ile tekrarlı çarpımını üslü nicelik olarak ifade eder.		1	0	1	0
Devirli olan ve olmayan ondalık gösterimleri rasyonel sayı olarak ifade eder.		2	0	2	0
Rasyonel sayıların kare ve köklerini hesaplar.		1	0	1	0
Cebirsel ifadelerle toplama ve çıkarma işlemleri yapar.		1	1	0	100
Eşitliğin korunumu ilkesini anlar.		1	0	1	0
Rasyonel sayılarla çok adımlı işlemleri yapar.		1	0	1	0
Rasyonel sayılarla işlem yapmayı gerektiren problemleri çözer.		1	0	1	0
Tam sayılarla işlemler yapmayı gerektiren problemleri çözer.		1	0	1	0
Tam sayılarla çarpma ve bölme işlemlerini yapar.		2	1	1	50

Sayısal (FEN)		S	D	Y	B%
Fen					
Kinetik ve potansiyel enerji türlerinin birbirine dönüşümünden hareketle enerjinin korunduğu sonucunu çıkarır.		2	0	2	0
Fiziksel anlamda yapılan işin, uygulanan kuvvet ve alınan yolla ilişkili olduğunu açıklar.		2	1	1	50
Mayoz ve mitoz arasındaki farkları karşılaştırır.		1	0	1	0
Hücre-doku-organ-sistem-organizma ilişkisini açıklar.		1	1	0	100
Uzay kirliliğinin nedenlerini ifade ederek bu kirliliğin yol açabileceği olası sonuçları tahmin eder.		1	0	1	0
Kütle ve ağırlık kavramlarını karşılaştırır.		1	0	1	0
Geçmişten günümüze atom kavramı ile ilgili düşüncelerin nasıl değiştiğini sorgular.		1	1	0	100
Yıldız kavramını açıklar.		1	1	0	100
Enerjiyi iş kavramı ile ilişkilendirerek, kinetik ve potansiyel enerji olarak sınıflandırır.		2	1	1	50
Sürtünme kuvvetinin kinetik enerji üzerindeki etkisini örneklerle açıklar.		1	0	1	0
Atomun yapısını ve yapısındaki temel parçacıkları söyler.		1	0	1	0
Hava veya su direncinin etkisini azaltmaya yönelik bir araç tasarlar.		1	1	0	100
Yer çekimini kütle çekimi olarak gök cisimleri temelinde açıklar.		2	0	2	0
Üreme ana hücrelerinde mayozun nasıl gerçekleştiğini model üzerinde gösterir.		1	0	1	0
Hayvan ve bitki hücrelerini, temel kısımları ve görevleri açısından karşılaştırır.		1	0	1	0
Mitozun canlılar için önemini açıklar.		1	0	1	0

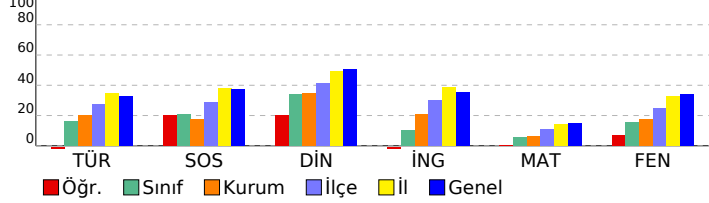

SINAV SONUÇ BELGESİ

2023- 7. SINIF GÜÇLENDİREN KURUMSAL DENEME -3

İSTANBUL / EYÜP / Eyüp Açık Kurs

DERSLERE GÖRE BAŞARI ANALİZİ

Öğrenci	Numara	Sınıf
DİLEK EKŞİ	1283	7G

Puan Türü	Puan	Genel Ort.	Dereceler				
			Snf	Kurum	İlçe	İl	Genel
LGS	▼ 250,123	285,480	9	142	427	4309	51191
Puanı Hesaplanan:			343	794	6705	82042	
Katılımlar:			27	345	800	6728	82312

Ders	Soru	Doğru	Yanlış	Net	Başarı %	Sınıf Ort.	Kurum Ort.	Genel Ort.
Türkçe	20	9	11	5,33	27	▲ 3,20	▲ 4,06	▼ 6,58
SOSYAL BİLGİLER	10	2	8	-0,67	-7	▼ 2,06	▼ 1,73	▼ 3,73
Din K.ve A.B.	10	8	2	7,33	73	▲ 3,41	▲ 3,47	▲ 5,03
İngilizce	10	2	8	-0,67	-7	▼ 1,00	▼ 2,09	▼ 3,55
Matematik	20	7	13	2,67	13	▲ 1,17	▲ 1,20	▼ 3,03
Fen	20	6	13	1,67	8	▼ 3,06	▼ 3,55	▼ 6,80
Toplam:	90	34	55	15,67	17	▲ 13,90	▼ 16,10	▼ 28,74

Soru No	12345678901234567890
Sözel (TÜR)	dDcbDcdAdbaCABabADbd
Cevap Anh.	BDBDCBABBDCBDAADAB
Sözel (SOS)	cAdCbdaac
Cevap Anh.	AABCCADACB
Sözel (DİN)	dDBdCCABC
Cevap Anh.	BDBADCCABC
Sözel (İNG)	AacdadcDcb
Cevap Anh.	ACDCBBADAD
Sayısal (MAT)	AdCabcdABDcdaaDAbCbb
Cevap Anh.	BACDDAABBDBABCDADCD
Sayısal (FEN)	cbAdcDbBCaBdbaabc Bd
Cevap Anh.	DAACDDCBCBDBDDBABA

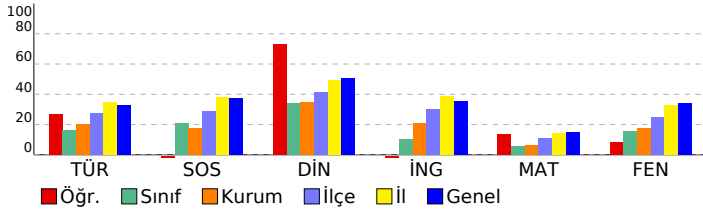

Sözel (TÜR)	S	D	Y	B%
Türkçe	3	2	1	67
Okudukları ile ilgili çıkarımlarda bulunur.	1	0	1	0
Metnin konusunu belirler.	1	1	0	100
Metnin ana fikrini/ana duygusunu belirler.	1	1	0	100
Bağlamdan hareketle bilmediği kelime ve kelime gruplarının anlamını tahmin eder.	1	1	0	100
Yazdıklarını düzenler.	2	0	2	0
Metindeki iş ve işlem basamaklarını kavrar.	1	0	1	0
Çekim eklerinin işlevlerini ayrt eder.	2	1	1	50
Grafik, tablo ve çizelgeyle sunulan bilgileri yorumlar.	1	0	1	0
Metinle ilgili sorular sorar.	1	1	0	100
Medya metinlerini değerlendirir.	1	0	1	0
Fillerin anlam özelliklerini fark eder.	1	1	0	100
Görsellerle ilgili sorulan cevaplar.	2	1	1	50
Metinde ele alınan sorunlara farklı çözümler üretir.	1	0	1	0
Metindeki yardımcı fikirleri belirler.	2	1	1	50

Sözel (SOS)	S	D	Y	B%
SOSYAL BİLGİLER	1	0	1	0
Osmanlı Devleti nin siyasi güç olarak ortaya çıkış sürecini ve bu süreci etkileyen faktörleri açıklar.	1	0	1	0
Medyanın sosyal değişim ve etkileşimdeki rolünü tartışır.	1	0	1	0
Osmanlı Devleti nin fetih siyasetini örnekler üzerinden analiz eder.	2	0	2	0
Bireysel ve toplumsal ilişkilerde olumlu iletişim yollarını kullanır.	1	0	1	0
Osmanlı Devleti nde islahat hareketleri sonucu ortaya çıkan kurumlardan hareketle toplumsal ve ekonomik değişimi açıklar.	1	0	1	0
Avrupa daki gelişmelerle bağlantılı olarak Osmanlı Devleti ni değişime zorlayan süreçleri kavrar.	1	1	0	100
Örnek incelemeler yoluyla geçmişten günümüze, yerleşmeyi etkileyen faktörler hakkında çıkarımlarda bulunur.	2	0	2	0
Osmanlı kültür, sanat ve estetik anlayışına örnekler verir.	1	1	0	100

Sözel (DİN)	S	D	Y	B%
Din K.ve A.B.	2	2	0	100
Ahiret hayatının aşamalarını açıklar.	1	1	0	100
Allah ın (c.c.) adlı, merhametli ve affedici olması ile ahiret inancı arasında ilişki kurar.	1	1	0	100
İslam da hac ibadetinin önemini ayet ve hadisler ışığında yorumlar.	1	1	0	100
Haccın yapılışını özetler.	2	1	1	50
Kurban ibadetini İslam ın yardımıyla ve dayanışmaya verdiği önem açısından değerlendirir.	1	1	0	100
Umre ibadeti ve önemini açıklar.	1	1	0	100
Nâs suresini okur, anlamını söyler.	1	0	1	0
Hz. İsmail ın (a.s.) hayatını ana hatlarıyla tanıtır.	1	1	0	100

Sözel (İNG)	S	D	Y	B%
İngilizce	1	0	1	0
Students will be able to understand short and simple texts on sports.	1	0	1	0
Students will be able to talk about past events with definite time.	1	0	1	0
Students will be able to write simple pieces to compare people.	1	0	1	100
Students will be able to understand a simple text about appearances, personalities, and comparisons including ex	1	1	0	100
Students will be able to recognize specific information in oral texts dealing with past events and dates.	1	0	1	0
Students will be able to describe past events and experiences.	1	0	1	0
Students will be able to talk about other people s appearances and personalities.	1	0	1	0
Students will be able to ask people questions about characteristics of wild animals.	1	0	1	0
Students will be able to ask questions related to the frequency of events.	1	0	1	0
Students will be able to spot the names of wild animals in simple texts.	1	1	0	100

Sayısal (MAT)	S	D	Y	B%
Matematik	3	0	3	0
Tam sayılarla toplama ve çıkarma işlemlerini yapar, ilgili problemleri çözer.	1	0	1	0
Rasyonel sayılarla toplama ve çıkarma işlemlerini yapar.	1	0	1	0
Rasyonel sayılarla çarpma ve bölme işlemlerini yapar.	3	2	1	67
Bir doğal sayı ile bir cebirsel ifadeyi çarpır.	1	0	1	0
Sayı örüntülerinin kuralını harfle ifade eder, kuralı harfle ifade edilen örüntünün istenilen terimini bulur.	1	1	0	100
Tam sayıların kendileri ile tekrarlı çarpımını üslü nicelik olarak ifade eder.	1	0	1	0
Devirli olan ve olmayan ondalık gösterimleri rasyonel sayı olarak ifade eder.	2	0	2	0
Rasyonel sayıların kare ve köklerini hesaplar.	1	0	1	0
Cebirsel ifadelerle toplama ve çıkarma işlemlerini yapar.	1	1	0	100
Eşitliğin korunumu ilkesini anlar.	1	1	0	100
Rasyonel sayılarla çok adımlı işlemleri yapar.	1	0	1	0
Rasyonel sayılarla işlem yapmayı gerektiren problemleri çözer.	1	0	1	0
Tam sayılarla işlemler yapmayı gerektiren problemleri çözer.	1	0	1	0
Tam sayılarla çarpma ve bölme işlemlerini yapar.	2	2	0	100

Sayısal (FEN)	S	D	Y	B%
Fen	2	0	1	0
Kinetik ve potansiyel enerji türlerinin birbirine dönüşümünden hareketle enerjinin korunduğu sonucunu çıkarır.	2	0	1	0
Fiziksel anlamda yapılan işin, uygulanan kuvvet ve alınan yolla ilişkili olduğunu açıklar.	2	2	0	100
Mayoz ve mitoz arasındaki farkları karşılaştırır.	1	0	1	0
Hücre-doku-organ-sistem-organizma ilişkisini açıklar.	1	0	1	0
Uzay kirliliğinin nedenlerini ifade ederek bu kirliliğin yol açabileceği olası sonuçları tahmin eder.	1	0	1	0
Kütle ve ağırlık kavramlarını karşılaştırır.	1	0	1	0
Geçmişten günümüze atom kavramı ile ilgili düşüncelerin nasıl değiştiğini sorgular.	1	0	1	0
Yıldız kavramını açıklar.	1	0	1	0
Enerjiyi iş kavramı ile ilişkilendirerek, kinetik ve potansiyel enerji olarak sınıflandırır.	2	0	2	0
Sürtünme kuvvetinin kinetik enerji üzerindeki etkisini örneklerle açıklar.	1	1	0	100
Atomun yapısını ve yapısındaki temel parçacıklarını söyler.	1	1	0	100
Hava veya su direncinin etkisini azaltmaya yönelik bir araç tasarlar.	1	1	0	100
Yer çekimini kütle çekimi olarak gök cisimleri temelinde açıklar.	2	0	2	0
Üreme ana hücrelerinde mayozun nasıl gerçekleştiğini model üzerinde gösterir.	1	0	1	0
Hayvan ve bitki hücrelerini, temel kısımları ve görevleri açısından karşılaştırır.	1	1	0	100
Mitozun canlılar için önemini açıklar.	1	0	1	0

SINAV SONUÇ BELGESİ

2023- 7. SINIF GÜÇLENDİREN KURUMSAL DENEME -3

İSTANBUL / EYÜP / Eyüp Açık Kurs

DERSLERE GÖRE BAŞARI ANALİZİ

Öğrenci	Numara	Sınıf
EMİRC* DAKAK	423	7G

Sözel (TÜR)	S	D	Y	B%
Türkçe	3	1	2	33
Okudukları ile ilgili çıkarımlarda bulunur.	1	0	1	0
Metnin konusunu belirler.	1	0	1	0
Metnin ana fikrin/ana duygusunu belirler.	1	0	1	0
Bağlamdan hareketle bilmediği kelime ve kelime gruplarının anlamını tahmin eder.	1	0	1	0
Yazdıklarını düzenler.	2	1	1	50
Metindeki iş ve işlem basamaklarını kavrar.	1	0	1	0
Çekim eklerinin işlevlerini ayrt eder.	2	1	1	50
Grafik, tablo ve çizelgeyle sunulan bilgileri yorumlar.	1	0	1	0
Metinle ilgili sorular sorar.	1	0	1	0
Medya metinlerini değerlendirir.	1	1	0	100
Fillerin anlam özelliklerini fark eder.	1	0	1	0
Görsellerle ilgili sorulan cevaplar.	2	0	2	0
Metinde ele alınan soruların farklı çözümler üretir.	1	0	1	0
Metindeki yardımcı fikirleri belirler.	2	2	0	100

Puan Türü	Puan	Genel Ort.	Dereceler				
			Snf	Kurum	İlçe	İl	Genel
LGS	▼ 207,660	285,480	20	246	640	5861	71413
Puanı Hesaplanan:			343	794	6705	82042	
Katılımlar:			27	345	800	6728	82312

Sözel (SOS)	S	D	Y	B%
SOSYAL BİLGİLER	1	0	1	0
Osmanlı Devleti nin siyasi güç olarak ortaya çıkış sürecini ve bu süreci etkileyen faktörleri açıklar.	1	0	1	0
Medyanın sosyal değişim ve etkileşimdeki rolünü tartışır.	1	0	1	0
Osmanlı Devleti nin fetih siyasetini örnekler üzerinden analiz eder.	2	1	1	50
Bireysel ve toplumsal ilişkilerde olumlu iletişim yollarını kullanır.	1	0	1	0
Osmanlı Devleti nde islahat hareketleri sonucu ortaya çıkan kurumlardan hareketle toplumsal ve ekonomik değişimi açıklar.	1	0	1	0
Avrupa daki gelişmelerle bağlantılı olarak Osmanlı Devleti ni değişime zorlayan süreçleri kavrar.	1	0	1	0
Örnek incelemeler yoluyla geçmişten günümüze, yerleşmeyi etkileyen faktörler hakkında çıkarımlarda bulunur.	2	1	1	50
Osmanlı kültür, sanat ve estetik anlayışına örnekler verir.	1	1	0	100

Ders	Soru	Doğru	Yanlış	Net	Başarı %	Sınıf Ort.	Kurum Ort.	Genel Ort.
Türkçe	20	6	14	1,33	7	▼ 3,20	▼ 4,06	▼ 6,58
SOSYAL BİLGİLER	10	3	7	0,67	7	▼ 2,06	▼ 1,73	▼ 3,73
Din K.ve A.B.	10	3	7	0,67	7	▼ 3,41	▼ 3,47	▼ 5,03
İngilizce	10	2	8	-0,67	-7	▼ 1,00	▼ 2,09	▼ 3,55
Matematik	20	5	15	0,00	0	▼ 1,17	▼ 1,20	▼ 3,03
Fen	20	5	14	0,33	2	▼ 3,06	▼ 3,55	▼ 6,80
Toplam:	90	24	65	2,33	3	▼ 13,90	▼ 16,10	▼ 28,74

Sözel (DİN)	S	D	Y	B%
Din K.ve A.B.	2	0	2	0
Ahiret hayatının aşamalarını açıklar.	2	0	2	0
Allah ın (c.c.) adlı, merhametli ve affedicisi olması ile ahiret inancı arasında ilişki kurar.	1	0	1	0
İslam da hac ibadetinin önemini ayet ve hadisler ışığında yorumlar.	1	1	0	100
Haccın yapıldığını özetler.	2	0	2	0
Kurban ibadetini İslam ın yardımıyla ve dayanışmaya verdiği önem açısından değerlendirir.	1	1	0	100
Umre ibadeti ve önemini açıklar.	1	0	1	0
Nâs suresini okur, anlamını söyler.	1	1	0	100
Hız. İsmail ın (a.s.) hayatını ana hatlarıyla tanıtır.	1	0	1	0

Soru No	12345678901234567890
Sözel (TÜR)	acbdAccACdbacBdbdBDA
Cevap Anh.	A BADAADBACCDBABCCDBDB

Sözel (İNG)	S	D	Y	B%
İngilizce	1	0	1	0
Students will be able to understand short and simple texts on sports.	1	0	1	0
Students will be able to talk about past events with definite time.	1	0	1	0
Students will be able to write simple pieces to compare people.	1	0	1	0
Students will be able to understand a simple text about appearances, personalities, and comparisons including ex	1	0	1	0
Students will be able to recognize specific information in oral texts dealing with past events and dates.	1	0	1	0
Students will be able to describe past events and experiences.	1	0	1	0
Students will be able to talk about other people s appearances and personalities.	1	0	1	0
Students will be able to ask people questions about characteristics of wild animals.	1	0	1	0
Students will be able to ask questions related to the frequency of events.	1	1	0	100
Students will be able to spot the names of wild animals in simple texts.	1	1	0	100

Sözel (SOS)	cdbaAdbBAC
Cevap Anh.	A BCADACCBA

Sayısal (MAT)	S	D	Y	B%
Matematik	3	1	2	33
Tam sayılarla toplama ve çıkarma işlemlerini yapar, ilgili problemleri çözer.	1	0	1	0
Rasyonel sayılarla toplama ve çıkarma işlemlerini yapar.	1	0	1	0
Rasyonel sayılarla çarpma ve bölme işlemlerini yapar.	3	1	2	33
Bir doğal sayı ile bir cebirsel ifadeyi çarpır.	1	0	1	0
Sayı örüntülerinin kuralını harfle ifade eder, kuralı harfle ifade edilen örüntünün istenilen terimini bulur.	1	1	0	100
Tam sayıların kendileri ile tekrarlı çarpımını üslü nicelik olarak ifade eder.	1	1	0	100
Devirli olan ve olmayan ondalık gösterimleri rasyonel sayı olarak ifade eder.	2	1	1	50
Rasyonel sayıların kare ve köklerini hesaplar.	1	0	1	0
Cebirsel ifadelerle toplama ve çıkarma işlemleri yapar.	1	0	1	0
Eşitliğin korunumu ilkesini anlar.	1	0	1	0
Rasyonel sayılarla çok adımlı işlemleri yapar.	1	0	1	0
Rasyonel sayılarla işlem yapmayı gerektiren problemleri çözer.	1	0	1	0
Tam sayılarla işlemler yapmayı gerektiren problemleri çözer.	1	0	1	0
Tam sayılarla çarpma ve bölme işlemlerini yapar.	2	0	2	0

Sözel (DİN)	baAdCbAdba
Cevap Anh.	A CBACCDABDB

Sayısal (FEN)	S	D	Y	B%
Fen	2	0	2	0
Kinetik ve potansiyel enerji türlerinin birbirine dönüşümünden hareketle enerjinin korunduğu sonucunu çıkarır.	2	0	2	0
Fiziksel anlamda yapılan işin, uygulanan kuvvet ve alınan yolla ilişkili olduğunu açıklar.	2	1	1	50
Mayoz ve mitoz arasındaki farkları karşılaştırır.	1	0	1	0
Hücre-doku-organ-sistem-organizma ilişkisini açıklar.	1	0	1	0
Uzay kirliliğinin nedenlerini ifade ederek bu kirliliğin yol açabileceği olası sonuçları tahmin eder.	1	0	1	0
Kütle ve ağırlık kavramlarını karşılaştırır.	1	1	0	100
Geçmişten günümüze atom kavramı ile ilgili düşüncelerin nasıl değiştiğini sorgular.	1	1	0	100
Yıldız kavramını açıklar.	1	0	1	0
Enerjiyi iş kavramı ile ilişkilendirerek, kinetik ve potansiyel enerji olarak sınıflandırır.	2	0	2	0
Sürtünme kuvvetinin kinetik enerji üzerindeki etkisini örneklerle açıklar.	1	0	1	0
Atomun yapısını ve yapısındaki temel parçacıklarını söyler.	1	0	1	0
Hava veya su direncinin etkisini azaltmaya yönelik bir araç tasarlar.	1	1	0	100
Yer çekimini kütle çekimi olarak gök cisimleri temelinde açıklar.	2	1	1	50
Üreme ana hücrelerinde mayozun nasıl gerçekleştiğini model üzerinde gösterir.	1	0	1	0
Hayvan ve bitki hücrelerini, temel kısımları ve görevleri açısından karşılaştırır.	1	0	1	0
Mitozun canlılar için önemini açıklar.	1	0	1	0

Sözel (İNG)	bcabacdbCA
Cevap Anh.	A DADABBCCDA

Sayısal (MAT)	AbdbAcdbBbadBdccbbaCb
Cevap Anh.	A ADCDADCBBADBBAAADCCCA

Sayısal (FEN)	cBcdacBA cbacbdDacba
Cevap Anh.	A ABABDDBACBDCBCDDCAAD

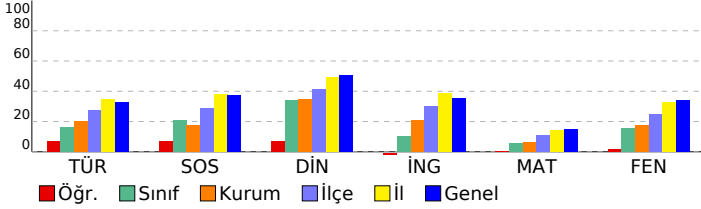

SINAV SONUÇ BELGESİ

İSTANBUL / EYÜP / Eyüp Açık Kurs

Öğrenci	Numara	Sınıf
ENES BÜK	1510	7G

Puan Türü	Puan	Genel Ort.	Dereceler				
			Snf	Kurum	İlçe	İl	Genel
LGS	▲ 317,385	285,480	4	36	166	2151	26254
Puanı Hesaplanan:			343	794	6705	82042	
Katılımlar:			27	345	800	6728	82312

Ders	Soru	Doğru	Yanlış	Net	Başarı %	Sınıf Ort.	Kurum Ort.	Genel Ort.
Türkçe	20	11	9	8,00	40	▲ 3,20	▲ 4,06	▲ 6,58
SOSYAL BİLGİLER	10	10	0	10,00	100	▲ 2,06	▲ 1,73	▲ 3,73
Din K.ve A.B.	10	6	4	4,67	47	▲ 3,41	▲ 3,47	▼ 5,03
İngilizce	10	5	5	3,33	33	▲ 1,00	▲ 2,09	▼ 3,55
Matematik	20	9	11	5,33	27	▲ 1,17	▲ 1,20	▲ 3,03
Fen	20	11	9	8,00	40	▲ 3,06	▲ 3,55	▲ 6,80
Toplam:	90	52	38	39,33	44	▲ 13,90	▲ 16,10	▲ 28,74

Soru No	12345678901234567890
Sözel (TÜR)	BADAbcBACabBacCadccB
Cevap Anh.	A BADAADBACCDBABCDDB
Sözel (SOS)	BCADACCBA
Cevap Anh.	A BCADACCBA
Sözel (DİN)	bBACDdBac
Cevap Anh.	A CBACCDABDB
Sözel (İNG)	DAacdBdCb
Cevap Anh.	A DADABBCCDA
Sayısal (MAT)	cDbcAaaBdcDBBdcDaCCb
Cevap Anh.	A ADCDADCBBADBBAAADDCCA
Sayısal (FEN)	bBAcDDaACBaCaCdabbbD
Cevap Anh.	A ABABDDBACBDCBCDDCAAD

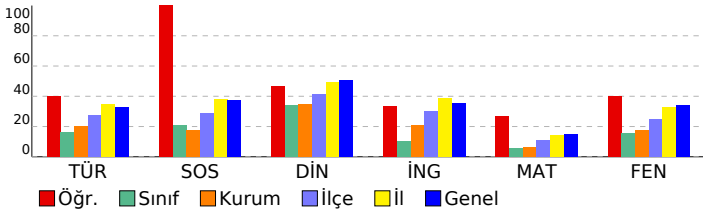

2023- 7. SINIF GÜÇLENDİREN KURUMSAL DENEME -3

DERSLERE GÖRE BAŞARI ANALİZİ

Sözel (TÜR)		S	D	Y	B%
Türkçe					
Okudukları ile ilgili çıkarımlarda bulunur.		3	3	0	100
Metnin konusunu belirler.		1	1	0	100
Metnin ana fikrini/ana duygusunu belirler.		1	1	0	100
Bağlamdan hareketle bilmediği kelime ve kelime gruplarının anlamını tahmin eder.		1	1	0	100
Yazdıklarını düzenler.		2	1	1	50
Metindeki iş ve işlem basamaklarını kavrar.		1	0	1	0
Çekim eklerinin işlevlerini ayrt eder.		2	1	1	50
Grafik, tablo ve çizelgeyle sunulan bilgileri yorumlar.		1	0	1	0
Metinle ilgili sorular sorar.		1	1	0	100
Medya metinlerini değerlendirir.		1	0	1	0
Fillerin anlam özelliklerini fark eder.		1	1	0	100
Görsellerle ilgili sorulan cevaplar.		2	1	1	50
Metinde ele alınan sorunlara farklı çözümler üretir.		1	0	1	0
Metindeki yardımcı fikirleri belirler.		2	0	2	0

Sözel (SOS)		S	D	Y	B%
SOSYAL BİLGİLER					
Osmanlı Devleti nin siyasi güç olarak ortaya çıkış sürecini ve bu süreci etkileyen faktörleri açıklar.		1	1	0	100
Medyanın sosyal değişim ve etkileşimdeki rolünü tartışır.		1	1	0	100
Osmanlı Devleti nin fetih siyasetini örnekler üzerinden analiz eder.		2	2	0	100
Bireysel ve toplumsal ilişkilerde olumlu iletişim yollarını kullanır.		1	1	0	100
Osmanlı Devleti nde islahat hareketleri sonucu ortaya çıkan kurumlardan hareketle toplumsal ve ekonomik değişim		1	1	0	100
Avrupa daki gelişmelerle bağlantılı olarak Osmanlı Devleti ni değişime zorlayan süreçleri kavrar.		2	1	0	100
Örnek incelemeler yoluyla geçmişten günümüze, yerleşmeyi etkileyen faktörler hakkında çıkarımlarda bulunur.		2	2	0	100
Osmanlı kültür, sanat ve estetik anlayışına örnekler verir.		1	1	0	100

Sözel (DİN)		S	D	Y	B%
Din K.ve A.B.					
Ahret hayatının aşamalarını açıklar.		2	0	2	0
Allah ın (c.c.) adlı, merhametli ve affedicisi olması ile ahiret inancı arasında ilişki kurar.		1	1	0	100
İslam da hac ibadetinin önemini ayet ve hadisler ışığında yorumlar.		1	1	0	100
Haccın yapılışını özetler.		2	1	1	50
Kurban ibadetini İslam ın yardımıyla ve dayanışmaya verdiği önem açısından değerlendirir.		1	1	0	100
Umre ibadeti ve önemini açıklar.		1	1	0	100
Nâs suresini okur, anlamını söyler.		1	0	1	0
Hız. İsmail ın (a.s.) hayatını ana hatlarıyla tanıtır.		1	1	0	100

Sözel (İNG)		S	D	Y	B%
İngilizce					
Students will be able to understand short and simple texts on sports.		1	1	0	100
Students will be able to talk about past events with definite time.		1	1	0	100
Students will be able to write simple pieces to compare people.		1	0	1	0
Students will be able to understand a simple text about appearances, personalities, and comparisons including ex		1	0	1	0
Students will be able to recognize specific information in oral texts dealing with past events and dates.		1	0	1	0
Students will be able to describe past events and experiences.		1	1	0	100
Students will be able to talk about other people s appearances and personalities.		1	0	1	0
Students will be able to ask people questions about characteristics of wild animals.		1	1	0	100
Students will be able to ask questions related to the frequency of events.		1	1	0	100
Students will be able to spot the names of wild animals in simple texts.		1	0	1	0

Sayısal (MAT)		S	D	Y	B%
Matematik					
Tam sayılarla toplama ve çıkarma işlemlerini yapar, ilgili problemleri çözer.		3	0	3	0
Rasyonel sayılarla toplama ve çıkarma işlemlerini yapar.		1	1	0	100
Rasyonel sayılarla çarpma ve bölme işlemlerini yapar.		3	1	2	33
Bir doğal sayı ile bir cebirsel ifadeyi çarpır.		1	0	1	0
Sayı örüntülerinin kuralını harfle ifade eder, kuralı harfle ifade edilen örüntünün istenilen terimini bulur.		1	1	0	100
Tam sayıların kendileri ile tekrarlı çarpımını üslü nicelik olarak ifade eder.		1	1	0	100
Devirli olan ve olmayan ondalık gösterimleri rasyonel sayı olarak ifade eder.		2	1	1	50
Rasyonel sayıların kare ve köklerini hesaplar.		1	0	1	0
Cebirsel ifadelerle toplama ve çıkarma işlemleri yapar.		1	1	0	100
Eşitliğin korunumu ilkesini anlar.		1	1	0	100
Rasyonel sayılarla çok adımlı işlemleri yapar.		1	0	1	0
Rasyonel sayılarla işlem yapmayı gerektiren problemleri çözer.		1	0	1	0
Tam sayılarla işlemler yapmayı gerektiren problemleri çözer.		1	1	0	100
Tam sayılarla çarpma ve bölme işlemlerini yapar.		2	1	1	50

Sayısal (FEN)		S	D	Y	B%
Fen					
Kinetik ve potansiyel enerji türlerinin birbirine dönüşümünden hareketle enerjinin korunduğu sonucunu çıkarır.		2	1	1	50
Fiziksel anlamda yapılan işin, uygulanan kuvvet ve alınan yolla ilişkili olduğunu açıklar.		2	2	0	100
Mayoz ve mitoz arasındaki farkları karşılaştırır.		1	0	1	0
Hücre-doku-organ-sistem-organizma ilişkisini açıklar.		1	1	0	100
Uzay kirliliğinin nedenlerini ifade ederek bu kirliliğin yol açabileceği olası sonuçları tahmin eder.		1	1	0	100
Kütle ve ağırlık kavramlarını karşılaştırır.		1	0	1	0
Geçmişten günümüze atom kavramı ile ilgili düşüncelerin nasıl değiştiğini sorgular.		1	1	0	100
Yıldız kavramını açıklar.		1	1	0	100
Enerjiyi iş kavramı ile ilişkilendirerek, kinetik ve potansiyel enerji olarak sınıflandırır.		2	1	1	50
Sürtünme kuvvetinin kinetik enerji üzerindeki etkisini örneklerle açıklar.		1	0	1	0
Atomun yapısını ve yapısındaki temel parçacıklarını söyler.		1	0	1	0
Hava veya su direncinin etkisini azaltmaya yönelik bir araç tasarlar.		1	1	0	100
Yer çekimini kütle çekimi olarak gök cisimleri temelinde açıklar.		2	0	2	0
Üreme ana hücrelerinde mayozun nasıl gerçekleştiğini model üzerinde gösterir.		1	0	1	0
Hayvan ve bitki hücrelerini, temel kısımları ve görevleri açısından karşılaştırır.		1	0	1	0
Mitozun canlılar için önemini açıklar.		1	1	0	100

SINAV SONUÇ BELGESİ

2023- 7. SINIF GÜÇLENDİREN KURUMSAL DENEME -3

İSTANBUL / EYÜP / Eyüp Açık Kurs

DERSLERE GÖRE BAŞARI ANALİZİ

Öğrenci	Numara	Sınıf
ERTUĞRUL ÖZCAN	1436	7G

Sözel (TÜR)		S	D	Y	B%
Türkçe		3	2	0	67
Okudukları ile ilgili çıkarımlarda bulunur.		1	1	0	100
Metnin konusunu belirler.		1	1	0	100
Metnin ana fikrini/ana duygusunu belirler.		1	1	0	100
Bağlamdan hareketle bilmediği kelime ve kelime gruplarının anlamını tahmin eder.		1	1	0	100
Yazdıklarını düzenler.		2	0	1	0
Metindeki iş ve işlem basamaklarını kavrar.		1	1	0	100
Çekim eklerinin işlevlerini ayrt eder.		2	0	1	0
Grafik, tablo ve çizelgeyle sunulan bilgileri yorumlar.		1	1	0	100
Metinle ilgili sorular sorar.		1	1	0	100
Medya metinlerini değerlendirir.		1	1	0	100
Fillerin anlam özelliklerini fark eder.		1	0	0	0
Görsellerle ilgili sorulan cevaplar.		2	2	0	100
Metinde ele alınan sorunlara farklı çözümler üretir.		1	0	1	0
Metindeki yardımcı fikirleri belirler.		2	0	1	0

Puan Türü	Puan	Genel Ort.	Dereceler				
			Snf	Kurum	İlçe	İl	Genel
LGS	▲ 330,627	285,480	1	22	130	1790	22169
Puanı Hesaplanan:			343	794	6705	82042	
Katılımlar:			27	345	800	6728	82312

Sözel (SOS)		S	D	Y	B%
SOSYAL BİLGİLER		2	2	0	100
Osmanlı Devleti nin siyasi güç olarak ortaya çıkış sürecini ve bu süreci etkileyen faktörleri açıklar.		1	1	0	100
Medyanın sosyal değişim ve etkileşimdeki rolünü tartışır.		1	0	1	0
Osmanlı Devleti nin fetih siyasetini örnekler üzerinden analiz eder.		2	1	1	50
Bireysel ve toplumsal ilişkilerde olumlu iletişim yollarını kullanır.		1	0	1	0
Osmanlı Devleti nde islahat hareketleri sonucu ortaya çıkan kurumlardan hareketle toplumsal ve ekonomik değişimi açıklar.		1	0	0	0
Avrupa daki gelişmelerle bağlantılı olarak Osmanlı Devleti ni değişime zorlayan süreçleri kavrar.		1	1	0	100
Örnek incelemeler yoluyla geçmişten günümüze, yerleşmeyi etkileyen faktörler hakkında çıkarımlarda bulunur.		2	2	0	100
Osmanlı kültür, sanat ve estetik anlayışına örnekler verir.		1	1	0	100

Ders	Soru	Doğru	Yanlış	Net	Başarı %	Sınıf Ort.	Kurum Ort.	Genel Ort.
Türkçe	20	11	4	9,67	48	▲ 3,20	▲ 4,06	▲ 6,58
SOSYAL BİLGİLER	10	6	3	5,00	50	▲ 2,06	▲ 1,73	▲ 3,73
Din K.ve A.B.	10	10	0	10,00	100	▲ 3,41	▲ 3,47	▲ 5,03
İngilizce	10	7	3	6,00	60	▲ 1,00	▲ 2,09	▲ 3,55
Matematik	20	5	5	3,33	17	▲ 1,17	▲ 1,20	▲ 3,03
Fen	20	13	5	11,33	57	▲ 3,06	▲ 3,55	▲ 6,80
Toplam:	90	52	20	45,33	50	▲ 13,90	▲ 16,10	▲ 28,74

Sözel (DİN)		S	D	Y	B%
Din K.ve A.B.		2	2	0	100
Ahret hayatının aşamalarını açıklar.		1	1	0	100
Allah ın (c.c.) adlı, merhametli ve affedici olması ile ahiret inancı arasında ilişki kurar.		1	1	0	100
İslam da hac ibadetinin önemini ayet ve hadisler ışığında yorumlar.		1	1	0	100
Haccın yapılışını özetler.		2	2	0	100
Kurban ibadetini İslam ın yardımıyla ve dayanışmaya verdiği önem açısından değerlendirir.		1	1	0	100
Urmeye ibadet ve önemini açıklar.		1	1	0	100
Nâs suresini okur, anlamını söyler.		1	1	0	100
Hız. İsmail ın (a.s.) hayatını ana hatlarıyla tanıtır.		1	1	0	100

Soru No	12345678901234567890
Sözel (TÜR)	Bc dD BA bc BDbADAB
Cevap Anh.	B BDBCDCBABDCCABDAADAB

Sözel (İNG)		S	D	Y	B%
İngilizce		1	1	0	100
Students will be able to understand short and simple texts on sports.		1	1	0	100
Students will be able to talk about past events with definite time.		1	1	0	100
Students will be able to write simple pieces to compare people.		1	1	0	100
Students will be able to understand a simple text about appearances, personalities, and comparisons including ex...		1	0	1	0
Students will be able to recognize specific information in oral texts dealing with past events and dates.		1	0	1	0
Students will be able to describe past events and experiences.		1	1	0	100
Students will be able to talk about other people s appearances and personalities.		1	0	1	0
Students will be able to ask people questions about characteristics of wild animals.		1	1	0	100
Students will be able to ask questions related to the frequency of events.		1	1	0	100
Students will be able to spot the names of wild animals in simple texts.		1	1	0	100

Sözel (SOS)	AABC dbAbB
Cevap Anh.	B AABCADACB

Sayısal (MAT)		S	D	Y	B%
Matematik		3	0	2	0
Tam sayılarla toplama ve çıkarma işlemlerini yapar, ilgili problemleri çözer.		1	0	0	0
Rasyonel sayılarla toplama ve çıkarma işlemlerini yapar.		1	0	0	0
Rasyonel sayılarla çarpma ve bölme işlemlerini yapar.		3	0	0	0
Bir doğal sayı ile bir cebirsel ifadeyi çarpır.		1	0	1	0
Sayı örüntülerinin kuralını harfle ifade eder, kuralı harfle ifade edilen örüntünün istenilen terimini bulur.		1	1	0	100
Tam sayıların kendileri ile tekrarlı çarpımını üslü nicelik olarak ifade eder.		1	1	0	100
Devirli olan ve olmayan ondalık gösterimleri rasyonel sayı olarak ifade eder.		2	0	1	0
Rasyonel sayıların kare ve köklerini hesaplar.		1	0	1	0
Cebirsel ifadelerle toplama ve çıkarma işlemleri yapar.		1	1	0	100
Eşitliğin korunumu ilkesini anlar.		1	1	0	100
Rasyonel sayılarla çok adımlı işlemleri yapar.		1	0	0	0
Rasyonel sayılarla işlem yapmayı gerektiren problemleri çözer.		1	0	0	0
Tam sayılarla işlemler yapmayı gerektiren problemleri çözer.		1	1	0	100
Tam sayılarla çarpma ve bölme işlemlerini yapar.		2	0	0	0

Sözel (DİN)	BDBADCCABC
Cevap Anh.	B BDBADCCABC

Sayısal (FEN)		S	D	Y	B%
Fen		2	2	0	100
Kinetik ve potansiyel enerji türlerinin birbirine dönüşümünden hareketle enerjinin korunduğu sonucunu çıkarır.		2	1	0	50
Fiziksel anlamda yapılan işin, uygulanan kuvvet ve alınan yolla ilişkili olduğunu açıklar.		1	0	1	0
Mayoz ve mitoz arasındaki farkları karşılaştırır.		1	0	1	0
Hücre-doku-organ-sistem-organizma ilişkisini açıklar.		1	1	0	100
Uzay kirliliğinin nedenlerini ifade ederek bu kirliliğin yol açabileceği olası sonuçları tahmin eder.		1	1	0	100
Kütle ve ağırlık kavramlarını karşılaştırır.		1	0	1	0
Geçmişten günümüze atom kavramı ile ilgili düşüncelerin nasıl değiştiğini sorgular.		1	1	0	100
Yıldız kavramını açıklar.		1	1	0	100
Enerjiyi iş kavramı ile ilişkilendirerek, kinetik ve potansiyel enerji olarak sınıflandırır.		2	1	1	50
Sürtünme kuvvetinin kinetik enerji üzerindeki etkisini örneklerle açıklar.		1	0	0	0
Atomun yapısını ve yapısındaki temel parçacıklarını söyler.		1	1	0	100
Hava veya su direncinin etkisini azaltmaya yönelik bir araç tasarlar.		1	1	0	100
Yer çekimini kütle çekimi olarak gök cisimleri temelinde açıklar.		2	1	1	50
Üreme ana hücrelerinde mayozun nasıl gerçekleştiğini model üzerinde gösterir.		1	0	1	0
Hayvan ve bitki hücrelerini, temel kısımları ve görevleri açısından karşılaştırır.		1	1	0	100
Mitozun canlılar için önemini açıklar.		1	1	0	100

Sözel (İNG)	ACDdBadDAD
Cevap Anh.	B ACDCBBADAD

Sayısal (MAT)	aD BDbBa Aa
Cevap Anh.	B ACCDDAABBDBABCDADCD

Sayısal (FEN)	DAAabDCB b CaDDaABA
Cevap Anh.	B DAACDDCBCBCABDDBABA

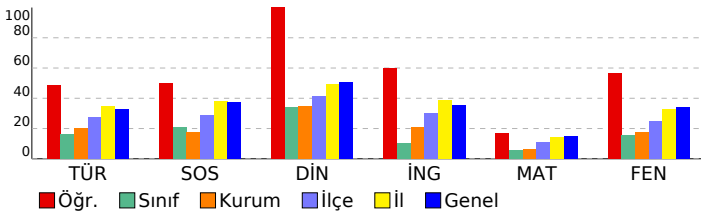

SINAV SONUÇ BELGESİ

İSTANBUL / EYÜP / Eyüp Açık Kurs

Öğrenci	Numara	Sınıf
ESLEM DEMİR	1573	7G

Puan Türü	Puan	Genel Ort.	Dereceler				
			Snf	Kurum	İlçe	İl	Genel
LGS	▼ 193,713	285,480	24	294	719	6276	77160
Puanı Hesaplanan:			343	794	6705	82042	
Katılımlar:			27	345	800	6728	82312

Ders	Soru	Doğru	Yanlış	Net	Başarı %	Sınıf Ort.	Kurum Ort.	Genel Ort.
Türkçe	20	3	17	-2,67	-13	▼ 3,20	▼ 4,06	▼ 6,58
SOSYAL BİLGİLER	10	3	7	0,67	7	▼ 2,06	▼ 1,73	▼ 3,73
Din K.ve A.B.	10	3	7	0,67	7	▼ 3,41	▼ 3,47	▼ 5,03
İngilizce	10	1	9	-2,00	-20	▼ 1,00	▼ 2,09	▼ 3,55
Matematik	20	5	15	0,00	0	▼ 1,17	▼ 1,20	▼ 3,03
Fen	20	6	14	1,33	7	▼ 3,06	▼ 3,55	▼ 6,80
Toplam:	90	21	69	-2,00	-2	▼ 13,90	▼ 16,10	▼ 28,74

Soru No	12345678901234567890
Sözel (TÜR)	aAbbbcdcdadDcccdDbabd
Cevap Anh.	A BADAADBACCCDBABCCDCBDB
Sözel (SOS)	dbAcAddBcd
Cevap Anh.	A BCADACCBA
Sözel (DİN)	aBdCdabcDa
Cevap Anh.	A CBACCDABDB
Sözel (İNG)	bAcbbdbadb
Cevap Anh.	A DADABBCDCA
Sayısal (MAT)	cDdcdaCBadedcbAcDbac
Cevap Anh.	A ADCDADCBBADBBAAADCCCA
Sayısal (FEN)	bcdaDDbbaDaBCaDaDbc
Cevap Anh.	A ABABDBACBDCBCDDCAAD

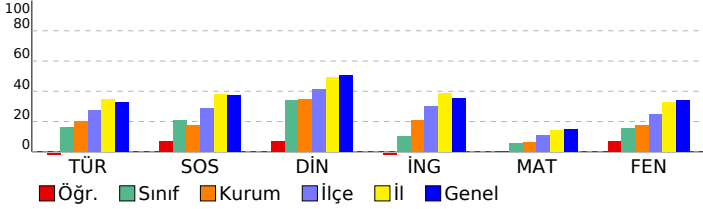

2023- 7. SINIF GÜÇLENDİREN KURUMSAL DENEME -3

DERSLERE GÖRE BAŞARI ANALİZİ

Sözel (TÜR)		S	D	Y	B%
Türkçe					
Okudukları ile ilgili çıkarımlarda bulunur.		3	0	3	0
Metnin konusunu belirler.		1	1	0	100
Metnin ana fikrini/ana duygusunu belirler.		1	0	1	0
Bağlamdan hareketle bilmediği kelime ve kelime gruplarının anlamını tahmin eder.		1	0	1	0
Yazdıklarını düzenler.		2	0	2	0
Metindeki iş ve işlem basamaklarını kavrar.		1	0	1	0
Çekim eklerinin işlevlerini ayrt eder.		2	1	1	50
Grafik, tablo ve çizelgeyle sunulan bilgileri yorumlar.		1	0	1	0
Metinle ilgili sorular sorar.		1	0	1	0
Medya metinlerini değerlendirir.		1	0	1	0
Filiillerin anlam özelliklerini fark eder.		1	0	1	0
Görsellerle ilgili sorulan cevaplar.		2	1	1	50
Metinde ele alınan sorunlara farklı çözümler üretir.		1	0	1	0
Metindeki yardımcı fikirleri belirler.		2	0	2	0

Sözel (SOS)		S	D	Y	B%
SOSYAL BİLGİLER					
Osmanlı Devleti nin siyasi güç olarak ortaya çıkış sürecini ve bu süreci etkileyen faktörleri açıklar.		1	0	1	0
Medyanın sosyal değişim ve etkileşimdeki rolünü tartışır.		1	0	1	0
Osmanlı Devleti nin fetih siyasetini örnekler üzerinden analiz eder.		2	2	0	100
Bireysel ve toplumsal ilişkilerde olumlu iletişim yollarını kullanır.		1	0	1	0
Osmanlı Devleti nde islahat hareketleri sonucu ortaya çıkan kurumlardan hareketle toplumsal ve ekonomik değişimi açıklar.		1	0	1	0
Avrupa daki gelişmelerle bağlantılı olarak Osmanlı Devleti ni değişime zorlayan süreçleri kavrar.		1	0	1	0
Örnek incelemeler yoluyla geçmişten günümüze, yerleşmeyi etkileyen faktörler hakkında çıkarımlarda bulunur.		2	1	1	50
Osmanlı kültür, sanat ve estetik anlayışına örnekler verir.		1	0	1	0

Sözel (DİN)		S	D	Y	B%
Din K.ve A.B.					
Ahiret hayatının aşamalarını açıklar.		2	1	1	50
Allah ın (c.c.) adlı, merhametli ve affedicisi olması ile ahiret inancını arasında ilişki kurar.		1	1	0	100
İslam da hac ibadetinin önemini ayet ve hadisler ışığında yorumlar.		1	0	1	0
Haccın yapıldığını özetler.		2	1	1	50
Kurban ibadetini İslam ın yardımlaşma ve dayanışmaya verdiği önem açısından değerlendirir.		1	0	1	0
Umre ibadeti ve önemini açıklar.		1	0	1	0
Nâs suresini okur, anlamını söyler.		1	0	1	0
Hz. İsmail in (a.s.) hayatını ana hatlarıyla tanıtır.		1	0	1	0

Sözel (İNG)		S	D	Y	B%
İngilizce					
Students will be able to understand short and simple texts on sports.		1	0	1	0
Students will be able to talk about past events with definite time.		1	1	0	100
Students will be able to write simple pieces to compare people.		1	0	1	0
Students will be able to understand a simple text about appearances, personalities, and comparisons including ex...		1	0	1	0
Students will be able to recognize specific information in oral texts dealing with past events and dates.		1	0	1	0
Students will be able to describe past events and experiences.		1	0	1	0
Students will be able to talk about other people s appearances and personalities.		1	0	1	0
Students will be able to ask people questions about characteristics of wild animals.		1	0	1	0
Students will be able to ask questions related to the frequency of events.		1	0	1	0
Students will be able to spot the names of wild animals in simple texts.		1	0	1	0

Sayısal (MAT)		S	D	Y	B%
Matematik					
Tam sayılarla toplama ve çıkarma işlemlerini yapar, ilgili problemleri çözer.		3	2	1	67
Rasyonel sayılarla toplama ve çıkarma işlemlerini yapar.		1	1	0	100
Rasyonel sayılarla çarpma ve bölme işlemlerini yapar.		3	0	3	0
Bir doğal sayı ile bir cebirsel ifadeyi çarpır.		1	0	1	0
Sayı örüntülerinin kuralını harfle ifade eder, kuralı harfle ifade edilen örüntünün istenilen terimini bulur.		1	0	1	0
Tam sayıların kendileri ile tekrarlı çarpımını üslü nicelik olarak ifade eder.		1	0	1	100
Devirli olan ve olmayan ondalık gösterimleri rasyonel sayı olarak ifade eder.		2	0	2	0
Rasyonel sayıların kare ve köklerini hesaplar.		1	0	1	0
Cebirsel ifadelerle toplama ve çıkarma işlemlerini yapar.		1	0	1	0
Eşitliğin korunumu ilkesini anlar.		1	0	1	0
Rasyonel sayılarla çok adımlı işlemlerini yapar.		1	0	1	0
Rasyonel sayılarla işlem yapmayı gerektiren problemleri çözer.		1	1	0	100
Tam sayılarla işlemler yapmayı gerektiren problemleri çözer.		1	0	1	0
Tam sayılarla çarpma ve bölme işlemlerini yapar.		2	0	2	0

Sayısal (FEN)		S	D	Y	B%
Fen					
Kinetik ve potansiyel enerji türlerinin birbirine dönüşümünden hareketle enerjinin korunduğu sonucunu çıkarır.		2	0	2	0
Fiziksel anlamda yapılan işin, uygulanan kuvvet ve alınan yolla ilişkili olduğunu açıklar.		2	0	2	0
Mayoz ve mitoz arasındaki farkları karşılaştırır.		1	0	1	0
Hücre-doku-organ-sistem-organizma ilişkisini açıklar.		1	1	0	100
Uzay kirliliğinin nedenlerini ifade ederek bu kirliliğin yol açabileceği olası sonuçları tahmin eder.		1	1	0	100
Kütle ve ağırlık kavramlarını karşılaştırır.		1	0	1	0
Geçmişten günümüze atom kavramı ile ilgili düşüncelerin nasıl değiştiğini sorgular.		1	0	1	0
Yıldız kavramını açıklar.		1	0	1	0
Enerjiyi iş kavramı ile ilişkilendirerek, kinetik ve potansiyel enerji olarak sınıflandırır.		2	2	0	100
Sürtünme kuvvetinin kinetik enerji üzerindeki etkisini örneklerle açıklar.		1	0	1	0
Atomun yapısını ve yapısındaki temel parçacıklarını söyler.		1	1	0	100
Hava veya su direncinin etkisini azaltmaya yönelik bir araç tasarlar.		1	0	1	0
Yer çekimini kütle çekimi olarak gök cisimleri temelinde açıklar.		2	1	1	50
Üreme ana hücrelerinde mayozun nasıl gerçekleştiğini model üzerinde gösterir.		1	0	1	0
Hayvan ve bitki hücrelerini, temel kısımları ve görevleri açısından karşılaştırır.		1	0	1	0
Mitozun canlılar için önemini açıklar.		1	0	1	0

SINAV SONUÇ BELGESİ

2023- 7. SINIF GÜÇLENDİREN KURUMSAL DENEME -3

İSTANBUL / EYÜP / Eyüp Açık Kurs

DERSLERE GÖRE BAŞARI ANALİZİ

Öğrenci	Numara	Sınıf
EYMENARAS BAYIR	1528	7G

Sözel (TÜR)	S	D	Y	B%
Türkçe	3	2	0	67
Okudukları ile ilgili çıkarımlarda bulunur.	1	0	1	0
Metnin konusunu belirler.	1	0	0	0
Metnin ana fikrini/ana duygusunu belirler.	1	0	0	0
Bağlamdan hareketle bilmediği kelime ve kelime gruplarının anlamını tahmin eder.	1	1	0	100
Yazdıklarını düzenler.	2	0	2	0
Metindeki iş ve işlem basamaklarını kavrar.	1	1	0	100
Çekim eklerinin işlevlerini ayrt eder.	2	2	0	100
Grafik, tablo ve çizelgeyle sunulan bilgileri yorumlar.	1	0	1	0
Metinle ilgili sorular sorar.	1	1	0	100
Medya metinlerini değerlendirir.	1	0	1	0
Fillerin anlam özelliklerini fark eder.	1	0	1	0
Görsellerle ilgili sorulan cevaplar.	2	0	2	0
Metinde ele alınan sorunlara farklı çözümler üretir.	1	0	1	0
Metindeki yardımcı fikirleri belirler.	2	1	1	50

Puan Türü	Puan	Genel Ort.	Dereceler				
			Snf	Kurum	İlçe	İl	Genel
LGS	317,806	285,480	3	35	165	2139	26108
Puanı Hesaplanan:			343	794	6705	82042	
Katılımlar:			27	345	800	6728	82312

Sözel (SOS)	S	D	Y	B%
SOSYAL BİLGİLER	1	0	1	0
Osmanlı Devleti nin siyasi güç olarak ortaya çıkış sürecini ve bu süreci etkileyen faktörleri açıklar.	1	0	1	0
Medyanın sosyal değişim ve etkileşimdeki rolünü tartışır.	1	0	1	0
Osmanlı Devleti nin fetih siyasetini örnekler üzerinden analiz eder.	2	1	0	50
Bireysel ve toplumsal ilişkilerde olumlu iletişim yollarını kullanır.	1	1	0	100
Osmanlı Devleti nde islahat hareketleri sonucu ortaya çıkan kurumlardan hareketle toplumsal ve ekonomik değişimi açıklar.	1	0	1	0
Avrupa daki gelişmelerle bağlantılı olarak Osmanlı Devleti ni değişime zorlayan süreçleri kavrar.	1	0	1	0
Örnek incelemeler yoluyla geçmişten günümüze, yerleşmeyi etkileyen faktörler hakkında çıkarımlarda bulunur.	2	1	1	50
Osmanlı kültür, sanat ve estetik anlayışına örnekler verir.	1	1	0	100

Ders	Soru	Doğru	Yanlış	Net	Başarı %	Sınıf Ort.	Kurum Ort.	Genel Ort.
Türkçe	20	8	10	4,67	23	3,20	4,06	6,58
SOSYAL BİLGİLER	10	5	4	3,67	37	2,06	1,73	3,73
Din K.ve A.B.	10	7	3	6,00	60	3,41	3,47	5,03
İngilizce	10	5	5	3,33	33	1,00	2,09	3,55
Matematik	20	8	8	5,33	27	1,17	1,20	3,03
Fen	20	15	3	14,00	70	3,06	3,55	6,80
Toplam:	90	48	33	37,00	41	13,90	16,10	28,74

Sözel (DİN)	S	D	Y	B%
Din K.ve A.B.	2	1	1	50
Ahret hayatının aşamalarını açıklar.	1	1	0	100
Allah in (c.c.) adlı, merhametli ve affedici olması ile ahiret inancını açıklar.	1	1	0	100
İslam da hac ibadetinin önemini ayet ve hadisler ışığında yorumlar.	1	1	0	100
Haccın yapılışını özetler.	2	1	1	50
Kurban ibadetini İslam in yardımıyla ve dayanışmaya verdiği önem açısından değerlendirir.	1	1	0	100
Umre ibadeti ve önemini açıklar.	1	1	0	100
Nâs suresini okur, anlamını söyler.	1	0	1	0
Hız. İsmail in (a.s.) hayatını ana hatlarıyla tanıtır.	1	1	0	100

Soru No	12345678901234567890
Sözel (TÜR)	dDcdcbcaAdDbC BDbA cB
Cevap Anh.	BDBDCBABBCCABDAADAB

Sözel (İNG)	S	D	Y	B%
İngilizce	1	1	0	100
Students will be able to understand short and simple texts on sports.	1	1	0	100
Students will be able to talk about past events with definite time.	1	1	0	100
Students will be able to write simple pieces to compare people.	1	0	1	0
Students will be able to understand a simple text about appearances, personalities, and comparisons including ex...	1	0	1	0
Students will be able to recognize specific information in oral texts dealing with past events and dates.	1	0	1	0
Students will be able to describe past events and experiences.	1	1	0	100
Students will be able to talk about other people s appearances and personalities.	1	0	1	0
Students will be able to ask people questions about characteristics of wild animals.	1	0	1	0
Students will be able to ask questions related to the frequency of events.	1	1	0	100
Students will be able to spot the names of wild animals in simple texts.	1	1	0	100

Sözel (SOS)	AAAdCb DAda
Cevap Anh.	AABCCADACB
Sözel (DİN)	BaBcDcbABC
Cevap Anh.	BDBADCCABC

Sözel (MAT)	S	D	Y	B%
Matematik	3	3	0	100
Tam sayılarla toplama ve çıkarma işlemlerini yapar, ilgili problemleri çözer.	1	0	1	0
Rasyonel sayılarla toplama ve çıkarma işlemlerini yapar.	1	0	1	0
Rasyonel sayılarla çarpma ve bölme işlemlerini yapar.	3	1	0	33
Bir doğal sayı ile bir cebirsel ifadeyi çarpır.	1	0	1	0
Sayı örüntülerinin kuralını harfle ifade eder, kuralı harfle ifade edilen örüntünün istenilen terimini bulur.	1	1	0	100
Tam sayıların kendileri ile tekrarlı çarpımını üslü nicelik olarak ifade eder.	1	0	1	0
Devirli olan ve olmayan ondalık gösterimleri rasyonel sayı olarak ifade eder.	2	1	0	50
Rasyonel sayıların kare ve köklerini hesaplar.	1	0	1	0
Cebirsel ifadelerle toplama ve çıkarma işlemlerini yapar.	1	0	1	0
Eşitliğin korunumu ilkesini anlar.	1	1	0	100
Rasyonel sayılarla çok adımlı işlemleri yapar.	1	0	0	0
Rasyonel sayılarla işlem yapmayı gerektiren problemleri çözer.	1	0	1	0
Tam sayılarla işlemler yapmayı gerektiren problemleri çözer.	1	1	0	100
Tam sayılarla çarpma ve bölme işlemlerini yapar.	2	0	2	0

Sözel (İNG)	ACbbBdcaAD
Cevap Anh.	ACDCBBADAD
Sayısal (MAT)	d aDdb BaDbAa AbCcA
Cevap Anh.	ACCDDAABBDBCCDADCDCA

Sayısal (FEN)	S	D	Y	B%
Fen	2	1	0	50
Kinetik ve potansiyel enerji türlerinin birbirine dönüşümünden hareketle enerjinin korunmuş olduğunu açıklar.	2	1	1	50
Fiziksel anlamda yapılan işin, uygulanan kuvvet ve alınan yolla ilişkili olduğunu açıklar.	1	0	1	0
Mayoz ve mitoz arasındaki farkları karşılaştırır.	1	0	1	0
Hücre-doku-organ-sistem-organizma ilişkisini açıklar.	1	1	0	100
Uzay kirliliğinin nedenlerini ifade ederek bu kirliliğin yol açabileceği olası sonuçları tahmin eder.	1	1	0	100
Kütle ve ağırlık kavramlarını karşılaştırır.	1	1	0	100
Geçmişten günümüze atom kavramı ile ilgili düşüncelerin nasıl değiştiğini sorgular.	1	1	0	100
Yıldız kavramını açıklar.	1	1	0	100
Enerjiyi iş kavramı ile ilişkilendirerek, kinetik ve potansiyel enerji olarak sınıflandırır.	2	1	0	50
Sürtünme kuvvetinin kinetik enerji üzerindeki etkisini örneklerle açıklar.	1	1	0	100
Atomun yapısını ve yapısındaki temel parçacıklarını söyler.	1	1	0	100
Hava veya su direncinin etkisini azaltmaya yönelik bir araç tasarlar.	1	1	0	100
Yer çekimini kütle çekimi olarak gök cisimleri temelinde açıklar.	2	2	0	100
Üreme ana hücrelerinde mayozun nasıl gerçekleştiğini model üzerinde gösterir.	1	0	1	0
Hayvan ve bitki hücrelerini, temel kısımları ve görevleri açısından karşılaştırır.	1	1	0	100
Mitozun canlılar için önemini açıklar.	1	1	0	100

Sayısal (FEN)	DAAaDDCBC BCABDDdAa
Cevap Anh.	DAACDDCBCABDDDBABA

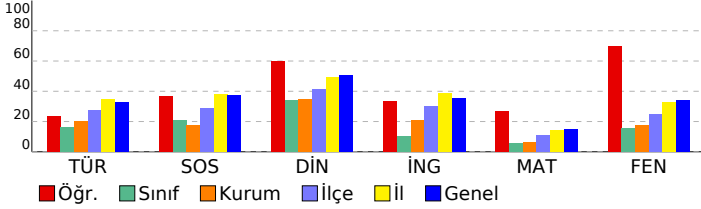

SINAV SONUÇ BELGESİ

2023- 7. SINIF GÜÇLENDİREN KURUMSAL DENEME -3

İSTANBUL / EYÜP / Eyüp Açık Kurs

DERSLERE GÖRE BAŞARI ANALİZİ

Öğrenci	Numara	Sınıf
EZGİ SELALMAZ	1530	7G

Sözel (TÜR)	S	D	Y	B%
Türkçe				
Okudukları ile ilgili çıkarımlarda bulunur.	3	0	3	0
Metnin konusunu belirler.	1	0	1	0
Metnin ana fikrini/ana duygusunu belirler.	1	1	0	100
Bağlamdan hareketle bilmediği kelime ve kelime gruplarının anlamını tahmin eder.	1	1	0	100
Yazdıklarını düzenler.	2	1	1	50
Metindeki iş ve işlem basamaklarını kavrar.	1	0	1	0
Çekim eklerinin işlevlerini ayrt eder.	2	1	1	50
Grafik, tablo ve çizelgeyle sunulan bilgileri yorumlar.	1	0	1	0
Metinle ilgili sorular sorar.	1	0	1	0
Medya metinlerini değerlendirir.	1	1	0	100
Fillerin anlam özelliklerini fark eder.	1	1	0	100
Görsellerle ilgili sorulan cevaplar.	2	1	0	50
Metinde ele alınan sorunlara farklı çözümler üretir.	1	0	0	0
Metindeki yardımcı fikirleri belirler.	2	0	2	0

Puan Türü	Puan	Genel Ort.	Dereceler				
			Snf	Kurum	İlçe	İl	Genel
LGS	▼ 244,598	285,480	13	156	448	4515	53638
Puanı Hesaplanan:			343	794	6705	82042	
Katılımlar:			27	345	800	6728	82312

Sözel (SOS)	S	D	Y	B%
SOSYAL BİLGİLER				
Osmanlı Devleti nin siyasi güç olarak ortaya çıkış sürecini ve bu süreci etkileyen faktörleri açıklar.	1	1	0	100
Medyanın sosyal değişim ve etkileşimdeki rolünü tartışır.	1	0	1	0
Osmanlı Devleti nin fetih siyasetini örnekler üzerinden analiz eder.	2	0	1	0
Bireysel ve toplumsal ilişkilerde olumlu iletişim yollarını kullanır.	1	1	0	100
Osmanlı Devleti nde islahat hareketleri sonucu ortaya çıkan kurumlardan hareketle toplumsal ve ekonomik değişimi tartışır.	1	0	1	0
Avrupa daki gelişmelerle bağlantılı olarak Osmanlı Devleti ni değişime zorlayan süreçleri kavrar.	1	0	1	0
Örnek incelemeler yoluyla geçmişten günümüze, yerleşmeyi etkileyen faktörler hakkında çıkarımlarda bulunur.	2	0	1	0
Osmanlı kültür, sanat ve estetik anlayışına örnekler verir.	1	0	1	0

Ders	Soru	Doğru	Yanlış	Net	Başarı %	Sınıf Ort.	Kurum Ort.	Genel Ort.
Türkçe	20	7	11	3,33	17	▲ 3,20	▼ 4,06	▼ 6,58
SOSYAL BİLGİLER	10	2	6	0,00	0	▼ 2,06	▼ 1,73	▼ 3,73
Din K.ve A.B.	10	6	3	5,00	50	▲ 3,41	▲ 3,47	▼ 5,03
İngilizce	10	1	9	-2,00	-20	▼ 1,00	▼ 2,09	▼ 3,55
Matematik	20	5	11	1,33	7	▲ 1,17	▲ 1,20	▼ 3,03
Fen	20	8	8	5,33	27	▲ 3,06	▲ 3,55	▼ 6,80
Toplam:	90	29	48	13,00	14	▼ 13,90	▼ 16,10	▼ 28,74

Sözel (DİN)	S	D	Y	B%
Din K.ve A.B.				
Ahret hayatının aşamalarını açıklar.	2	2	0	100
Allah in (c.c.) adli, merhametli ve affedicisi olması ile ahiret inancını açıklar.	1	1	0	100
İslam da hac ibadetinin önemini ayet ve hadisler ışığında yorumlar.	1	0	1	0
Haccın yapıldığını özetler.	2	1	1	50
Kurban ibadetini İslam in yardımıyla ve dayanışmaya verdiği önem açısından değerlendirir.	1	0	1	0
Umre ibadeti ve önemini açıklar.	1	1	0	100
Nâs suresini okur, anlamını söyler.	1	0	0	0
Hız. İsmail in (a.s.) hayatını ana hatlarıyla tanıtır.	1	1	0	100

Soru No	12345678901234567890
Sözel (TÜR)	ccDAAaacCbcbBC caB
Cevap Anh.	A BADAADBACCDBABCDDB

Sözel (İNG)	S	D	Y	B%
İngilizce				
Students will be able to understand short and simple texts on sports.	1	0	1	0
Students will be able to talk about past events with definite time.	1	0	1	0
Students will be able to write simple pieces to compare people.	1	0	1	0
Students will be able to understand a simple text about appearances, personalities, and comparisons including ex...	1	1	0	100
Students will be able to recognize specific information in oral texts dealing with past events and dates.	1	0	1	0
Students will be able to describe past events and experiences.	1	0	1	0
Students will be able to talk about other people s appearances and personalities.	1	0	1	0
Students will be able to ask people questions about characteristics of wild animals.	1	0	1	0
Students will be able to ask questions related to the frequency of events.	1	0	1	0
Students will be able to spot the names of wild animals in simple texts.	1	0	1	0

Sözel (SOS)	Ba Dcba dc
Cevap Anh.	A BCADACCBA

Sözel (FEN)	S	D	Y	B%
Sayısal (MAT)				
Tam sayılarla toplama ve çıkarma işlemlerini yapar, ilgili problemleri çözer.	3	1	2	33
Rasyonel sayılarla toplama ve çıkarma işlemlerini yapar.	1	1	0	100
Rasyonel sayılarla çarpma ve bölme işlemlerini yapar.	3	1	0	33
Bir doğal sayı ile bir cebirsel ifadeyi çarpır.	1	0	0	0
Sayı örüntülerinin kuralını harfle ifade eder, kuralı harfle ifade edilen örüntünün istenilen terimini bulur.	1	0	1	0
Tam sayıların kendileri ile tekrarlı çarpımını üslü nicelik olarak ifade eder.	1	0	1	0
Devirli olan ve olmayan ondalık gösterimleri rasyonel sayı olarak ifade eder.	2	2	0	100
Rasyonel sayıların kare ve köklerini hesaplar.	1	0	1	0
Cebirsel ifadelerle toplama ve çıkarma işlemlerini yapar.	1	0	1	0
Eşitliğin korunumu ilkesini anlar.	1	0	1	0
Rasyonel sayılarla çok adımlı işlemleri yapar.	1	0	1	0
Rasyonel sayılarla işlem yapmayı gerektiren problemleri çözer.	1	0	1	0
Tam sayılarla işlemler yapmayı gerektiren problemleri çözer.	1	0	1	0
Tam sayılarla çarpma ve bölme işlemlerini yapar.	2	0	1	0

Sözel (DİN)	CBdCaD BDD
Cevap Anh.	A CBACCDABDB

Sayısal (FEN)	S	D	Y	B%
Fen				
Kinetik ve potansiyel enerji türlerinin birbirine dönüşümünden hareketle enerjinin korunduğu sonucunu çıkarır.	2	1	0	50
Fiziksel anlamda yapılan işin, uygulanan kuvvet ve alınan yolla ilişkili olduğunu açıklar.	2	1	0	50
Mayoz ve mitoz arasındaki farkları karşılaştırır.	1	0	1	0
Hücre-doku-organ-sistem-organizma ilişkisini açıklar.	1	1	0	100
Uzay kirliliğinin nedenlerini ifade ederek bu kirliliğin yol açabileceği olası sonuçları tahmin eder.	1	0	1	0
Kütle ve ağırlık kavramlarını karşılaştırır.	1	0	1	0
Geçmişten günümüze atom kavramı ile ilgili düşüncelerin nasıl değiştiğini sorgular.	1	0	1	0
Yıldız kavramını açıklar.	1	1	0	100
Enerjiyi iş kavramı ile ilişkilendirerek, kinetik ve potansiyel enerji olarak sınıflandırır.	2	0	1	0
Sürtünme kuvvetinin kinetik enerji üzerindeki etkisini örneklerle açıklar.	1	1	0	100
Atomun yapısını ve yapısındaki temel parçacıklarını söyler.	1	0	1	0
Hava veya su direncinin etkisini azaltmaya yönelik bir araç tasarlar.	1	1	0	100
Yer çekimini kütle çekimi olarak gök cisimleri temelinde açıklar.	2	0	1	0
Üreme ana hücrelerinde mayozun nasıl gerçekleştiğini model üzerinde gösterir.	1	0	1	0
Hayvan ve bitki hücrelerini, temel kısımları ve görevleri açısından karşılaştırır.	1	1	0	100
Mitozun canlılar için önemini açıklar.	1	1	0	100

Sözel (İNG)	abcAdcabb
Cevap Anh.	A DADABBCCDA

Sayısal (MAT)	ADC c acBbaaBdbab c
Cevap Anh.	A ADCDADCBBADBBAAADDCCA

Sayısal (FEN)	BAcDcdC CabD dAcD
Cevap Anh.	A ABABDBACBDCBCDDCAAD

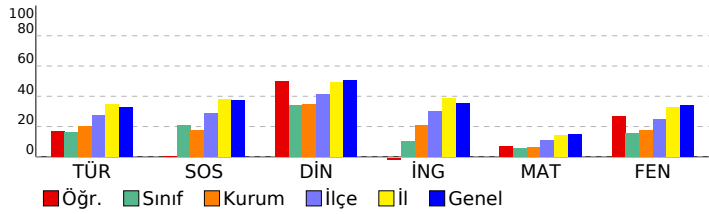

SINAV SONUÇ BELGESİ

2023- 7. SINIF GÜÇLENDİREN KURUMSAL DENEME -3

İSTANBUL / EYÜP / Eyüp Açık Kurs

DERSLERE GÖRE BAŞARI ANALİZİ

Öğrenci		Numara		Sınıf			
HANİFE KANAT		1500		7G			
Puan Türü	Puan	Genel Ort.	Dereceler				
			Snf	Kurum	İlçe	İl	Genel
LGS	▼ 251,380	285,480	8	139	422	4261	50625
Puanı Hesaplanan:			343	794	6705	82042	
Katılımlar:			27	345	800	6728	82312

Ders	Soru	Doğru	Yanlış	Net	Başarı %	Sınıf Ort.	Kurum Ort.	Genel Ort.
Türkçe	20	13	7	10,67	53	▲ 3,20	▲ 4,06	▲ 6,58
SOSYAL BİLGİLER	10	5	5	3,33	33	▲ 2,06	▲ 1,73	▼ 3,73
Din K.ve A.B.	10	8	2	7,33	73	▲ 3,41	▲ 3,47	▲ 5,03
İngilizce	10	3	5	1,33	13	▲ 1,00	▼ 2,09	▼ 3,55
Matematik	20	4	16	-1,33	-7	▼ 1,17	▼ 1,20	▼ 3,03
Fen	20	4	15	-1,00	-5	▼ 3,06	▼ 3,55	▼ 6,80
Toplam:	90	37	50	20,33	23	▲ 13,90	▲ 16,10	▼ 28,74

Soru No	12345678901234567890
Sözel (TÜR)	BccdDCBAdbCbAaAADac
Cevap Anh.	BDBDCBABBDCBADAADAB
Sözel (SOS)	dbdCCbDAaB
Cevap Anh.	AABCCADACB
Sözel (DİN)	BDBdDCCABd
Cevap Anh.	BDBADCCABC
Sözel (İNG)	ACbdadAa
Cevap Anh.	ACDCBBADAD
Sayısal (MAT)	cabbacbdAaAaBacbbdaA
Cevap Anh.	ACCDDAABBDBABCDADCDCA
Sayısal (FEN)	acd*baaBb aCdcDaBc
Cevap Anh.	DAACDDCBCBDBDBABA

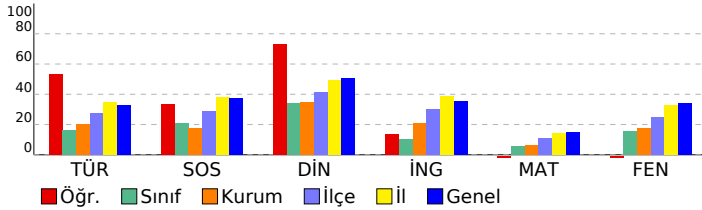

Sözel (TÜR)	S	D	Y	B%
Türkçe	3	2	1	67
Okudukları ile ilgili çıkarımlarda bulunur.	1	1	0	100
Metnin konusunu belirler.	1	1	0	100
Metnin ana fikrini/ana duygusunu belirler.	1	1	0	100
Bağlamdan hareketle bilmediği kelime ve kelime gruplarının anlamını tahmin eder.	1	1	0	100
Yazdıklarını düzenler.	2	1	1	50
Metindeki iş ve işlem basamaklarını kavrar.	1	0	1	0
Çekim eklerinin işlevlerini ayrt eder.	2	2	0	100
Grafik, tablo ve çizelgeyle sunulan bilgileri yorumlar.	1	0	1	0
Metinle ilgili sorular sorar.	1	1	0	100
Medya metinlerini değerlendirir.	1	1	0	100
Fillerin anlam özelliklerini fark eder.	1	1	0	100
Görsellerle ilgili sorulan cevaplar.	2	2	0	100
Metinde ele alınan sorunlara farklı çözümler üretir.	1	0	1	0
Metindeki yardımcı fikirleri belirler.	2	0	2	0

Sözel (SOS)	S	D	Y	B%
SOSYAL BİLGİLER	1	1	0	100
Osmanlı Devleti nin siyasi güç olarak ortaya çıkış sürecini ve bu süreci etkileyen faktörleri açıklar.	1	0	1	0
Medyanın sosyal değişim ve etkileşimdeki rolünü tartışır.	1	0	1	0
Osmanlı Devleti nin fetih siyasetini örnekler üzerinden analiz eder.	2	1	1	50
Bireysel ve toplumsal ilişkilerde olumlu iletişim yollarını kullanır.	1	1	0	100
Osmanlı Devleti nde islahat hareketleri sonucu ortaya çıkan kurumlardan hareketle toplumsal ve ekonomik değişim ve etkileşimdeki rolünü tartışır.	1	1	0	100
Avrupa daki gelişmelerle bağlantılı olarak Osmanlı Devleti ni değişime zorlayan süreçleri kavrar.	1	1	0	100
Örnek incelemeler yoluyla geçmişten günümüze, yerleşmeyi etkileyen faktörler hakkında çıkarımlarda bulunur.	2	0	2	0
Osmanlı kültür, sanat ve estetik anlayışına örnekler verir.	1	0	1	0

Sözel (DİN)	S	D	Y	B%
Din K.ve A.B.	2	1	1	50
Ahiret hayatının aşamalarını açıklar.	1	1	0	100
Allah in (c.c.) adili, merhametli ve affedicisi olması ile ahiret inancını arasında ilişki kurar.	1	1	0	100
İslam da hac ibadetinin önemini ayet ve hadisler ışığında yorumlar.	1	1	0	100
Haccın yapılışını özetler.	2	2	0	100
Kurban ibadetini İslam in yardımıyla ve dayanışmaya verdiği önem açısından değerlendirir.	1	1	0	100
Umre ibadeti ve önemini açıklar.	1	1	0	100
Nâs suresini okur, anlamını söyler.	1	0	1	0
Hız. İsmail in (a.s.) hayatını ana hatlarıyla tanıtır.	1	1	0	100

Sözel (İNG)	S	D	Y	B%
İngilizce	1	0	0	0
Students will be able to understand short and simple texts on sports.	1	0	0	0
Students will be able to talk about past events with definite time.	1	0	0	0
Students will be able to write simple pieces to compare people.	1	0	1	0
Students will be able to understand a simple text about appearances, personalities, and comparisons including examples.	1	0	1	00
Students will be able to recognize specific information in oral texts dealing with past events and dates.	1	0	1	0
Students will be able to describe past events and experiences.	1	0	1	0
Students will be able to talk about other people s appearances and personalities.	1	0	1	0
Students will be able to ask people questions about characteristics of wild animals.	1	0	1	0
Students will be able to ask questions related to the frequency of events.	1	1	0	100
Students will be able to spot the names of wild animals in simple texts.	1	1	0	100

Sayısal (MAT)	S	D	Y	B%
Matematik	3	1	2	33
Tam sayılarla toplama ve çıkarma işlemlerini yapar, ilgili problemleri çözer.	1	0	1	0
Rasyonel sayılarla toplama ve çıkarma işlemlerini yapar.	3	0	3	0
Rasyonel sayılarla çarpma ve bölme işlemlerini yapar.	1	0	1	0
Bir doğal sayı ile bir cebirsel ifadeyi çarpır.	1	0	1	0
Sayı örüntülerinin kuralını harfle ifade eder, kuralı harfle ifade edilen örüntünün istenilen terimini bulur.	1	0	1	0
Tam sayıların kendileri ile tekrarlı çarpımını üslû nicelik olarak ifade eder.	1	0	1	00
Devirli olan ve olmayan ondalık gösterimleri rasyonel sayı olarak ifade eder.	2	0	2	0
Rasyonel sayıların kare ve köklerini hesaplar.	1	1	0	100
Cebirsel ifadelerle toplama ve çıkarma işlemlerini yapar.	1	1	0	100
Eşitliğin korunumu ilkesini anlar.	1	0	1	0
Rasyonel sayılarla çok adımlı işlemleri yapar.	1	0	1	0
Rasyonel sayılarla işlem yapmayı gerektiren problemleri çözer.	1	0	1	0
Tam sayılarla işlemler yapmayı gerektiren problemleri çözer.	1	0	1	0
Tam sayılarla çarpma ve bölme işlemlerini yapar.	2	0	2	0

Sayısal (FEN)	S	D	Y	B%
Fen	2	0	2	0
Kinetik ve potansiyel enerji türlerinin birbirine dönüşümünden hareketle enerjinin korunduğu sonucunu çıkarır.	2	0	2	0
Fiziksel anlamda yapılan işin, uygulanan kuvvet ve alınan yolla ilişkili olduğunu açıklar.	1	0	1	00
Mayoz ve mitoz arasındaki farkları karşılaştırır.	1	0	1	0
Hücre-doku-organ-sistem-organizma ilişkisini açıklar.	1	0	1	0
Uzay kirliliğinin nedenlerini ifade ederek bu kirliliğin yol açabileceği olası sonuçları tahmin eder.	1	1	0	100
Kütle ve ağırlık kavramlarını karşılaştırır.	1	0	1	0
Geçmişten günümüze atom kavramı ile ilgili düşüncelerin nasıl değiştiğini sorgular.	1	0	1	0
Yıldız kavramını açıklar.	1	1	0	100
Enerjiyi iş kavramı ile ilişkilendirerek, kinetik ve potansiyel enerji olarak sınıflandırır.	2	0	1	0
Sürtünme kuvvetinin kinetik enerji üzerindeki etkisini örneklerle açıklar.	1	0	1	0
Atomun yapısını ve yapısındaki temel parçacıklarını söyler.	1	1	0	100
Hava veya su direncinin etkisini azaltmaya yönelik bir araç tasarlar.	1	0	1	0
Yer çekimini kütle çekimi olarak gök cisimleri temelinde açıklar.	2	0	2	0
Üreme ana hücrelerinde mayozun nasıl gerçekleştiğini model üzerinde gösterir.	1	0	1	0
Hayvan ve bitki hücrelerini, temel kısımları ve görevleri açısından karşılaştırır.	1	0	1	0
Mitozun canlılar için önemini açıklar.	1	0	1	0

SINAV SONUÇ BELGESİ

2023- 7. SINIF GÜÇLENDİREN KURUMSAL DENEME -3

İSTANBUL / EYÜP / Eyüp Açık Kurs

DERSLERE GÖRE BAŞARI ANALİZİ

Öğrenci	Numara	Sınıf
HARUN YILMAZ	1518	7G

Sözel (TÜR)	S	D	Y	B%
Türkçe				
Okudukları ile ilgili çıkarımlarda bulunur.	3	3	0	100
Metnin konusunu belirler.	1	1	0	100
Metnin ana fikrini/ana duygusunu belirler.	1	0	1	0
Bağlamdan hareketle bilmediği kelime ve kelime gruplarının anlamını tahmin eder.	1	0	1	100
Yazdıklarını düzenler.	2	1	1	50
Metindeki iş ve işlem basamaklarını kavrar.	1	0	1	0
Çekim eklerinin işlevlerini ayrt eder.	2	1	1	50
Grafik, tablo ve çizelgeyle sunulan bilgileri yorumlar.	1	0	1	0
Metinle ilgili sorular sorar.	1	0	1	0
Medya metinlerini değerlendirir.	1	1	0	100
Fillerin anlam özelliklerini fark eder.	1	1	0	100
Görsellerle ilgili sorulan cevaplar.	2	1	1	50
Metinde ele alınan sorunlara farklı çözümler üretir.	1	0	1	0
Metindeki yardımcı fikirleri belirler.	2	0	2	0

Puan Türü	Puan	Genel Ort.	Dereceler				
			Snf	Kurum	İlçe	İl	Genel
LGS	▼ 264,701	285,480	6	113	359	3791	45096
Puanı Hesaplanan:			343	794	6705	82042	
Katılımlar:			27	345	800	6728	82312

Sözel (SOS)	S	D	Y	B%
SOSYAL BİLGİLER				
Osmanlı Devleti nin siyasi güç olarak ortaya çıkış sürecini ve bu süreci etkileyen faktörleri açıklar.	1	1	0	100
Medyanın sosyal değişim ve etkileşimdeki rolünü tartışır.	1	1	0	100
Osmanlı Devleti nin fetih siyasetini örnekler üzerinden analiz eder.	2	2	0	100
Bireysel ve toplumsal ilişkilerde olumlu iletişim yollarını kullanır.	1	1	0	100
Osmanlı Devleti nde islahat hareketleri sonucu ortaya çıkan kurumlardan hareketle toplumsal ve ekonomik değişimi açıklar.	1	0	1	0
Avrupa daki gelişmelerle bağlantılı olarak Osmanlı Devleti ni değişime zorlayan süreçleri kavrar.	1	1	0	100
Örnek incelemeler yoluyla geçmişten günümüze, yerleşmeyi etkileyen faktörler hakkında çıkarımlarda bulunur.	2	2	0	100
Osmanlı kültür, sanat ve estetik anlayışına örnekler verir.	1	0	1	0

Ders	Soru	Doğru	Yanlış	Net	Başarı %	Sınıf Ort.	Kurum Ort.	Genel Ort.
Türkçe	20	10	10	6,67	33	▲ 3,20	▲ 4,06	▲ 6,58
SOSYAL BİLGİLER	10	8	2	7,33	73	▲ 2,06	▲ 1,73	▲ 3,73
Din K.ve A.B.	10	5	5	3,33	33	▼ 3,41	▼ 3,47	▼ 5,03
İngilizce	10	2	8	-0,67	-7	▼ 1,00	▼ 2,09	▼ 3,55
Matematik	20	6	14	1,33	7	▲ 1,17	▲ 1,20	▼ 3,03
Fen	20	8	12	4,00	20	▲ 3,06	▲ 3,55	▼ 6,80
Toplam:	90	39	51	22,00	24	▲ 13,90	▲ 16,10	▼ 28,74

Sözel (DİN)	S	D	Y	B%
Din K.ve A.B.				
Ahret hayatının aşamalarını açıklar.	2	1	1	50
Allah ın (c.c.) adlı, merhametli ve affedici olması ile ahiret inancı arasında ilişki kurar.	1	1	0	100
İslam da hac ibadetinin önemini ayet ve hadisler ışığında yorumlar.	1	0	1	0
Haccın yapılışını özetler.	2	0	2	0
Kurban ibadetini İslam ın yardımıyla ve dayanışmaya verdiği önem açısından değerlendirir.	1	1	0	100
Umre ibadeti ve önemini açıklar.	1	1	0	100
Nâs suresini okur, anlamını söyler.	1	0	1	0
Hız. İsmail ın (a.s.) hayatını ana hatlarıyla tanıtır.	1	1	0	100

Soru No	12345678901234567890
Sözel (TÜR)	acabDCBdabdCABCaAcAB
Cevap Anh.	BDBDCBABBCCABDAADAB

Sözel (İNG)	S	D	Y	B%
İngilizce				
Students will be able to understand short and simple texts on sports.	1	0	1	0
Students will be able to talk about past events with definite time.	1	0	1	0
Students will be able to write simple pieces to compare people.	1	0	1	100
Students will be able to understand a simple text about appearances, personalities, and comparisons including ex...	1	1	0	0
Students will be able to recognize specific information in oral texts dealing with past events and dates.	1	0	1	0
Students will be able to describe past events and experiences.	1	1	0	100
Students will be able to talk about other people s appearances and personalities.	1	0	1	0
Students will be able to ask people questions about characteristics of wild animals.	1	0	1	0
Students will be able to ask questions related to the frequency of events.	1	0	1	0
Students will be able to spot the names of wild animals in simple texts.	1	0	1	0

Sözel (SOS)	AcBCbADACB
Cevap Anh.	AABCCADACB
Sözel (DİN)	cDBcDCacBb
Cevap Anh.	BDBADCCABC

Sözel (FEN)	S	D	Y	B%
Matematik				
Tam sayılarla toplama ve çıkarma işlemlerini yapar, ilgili problemleri çözer.	3	0	3	0
Rasyonel sayılarla toplama ve çıkarma işlemlerini yapar.	1	1	0	100
Rasyonel sayılarla çarpma ve bölme işlemlerini yapar.	3	1	2	33
Bir doğal sayı ile bir cebirsel ifadeyi çarpır.	1	0	1	0
Sayı örüntülerinin kuralını harfle ifade eder, kuralı harfle ifade edilen örüntünün istenilen terimini bulur.	1	1	0	100
Tam sayıların kendileri ile tekrarlı çarpımını üslü nicelik olarak ifade eder.	1	0	1	0
Devirli olan ve olmayan ondalık gösterimleri rasyonel sayı olarak ifade eder.	2	0	2	0
Rasyonel sayıların kare ve köklerini hesaplar.	1	1	0	100
Cebirsel ifadelerle toplama ve çıkarma işlemlerini yapar.	1	1	0	100
Eşitliğin korunumu ilkesini anlar.	1	1	0	100
Rasyonel sayılarla çok adımlı işlemleri yapar.	1	0	1	0
Rasyonel sayılarla işlem yapmayı gerektiren problemleri çözer.	1	0	1	0
Tam sayılarla işlemler yapmayı gerektiren problemleri çözer.	1	0	1	0
Tam sayılarla çarpma ve bölme işlemlerini yapar.	2	0	2	0

Sözel (İNG)	cdadBacDdb
Cevap Anh.	ACDCBBADAD
Sayısal (MAT)	bbdaaacbcBDACdaDAbdDc
Cevap Anh.	ACCDDAABBDBCCDADCDAD
Sayısal (FEN)	DcbaaDCaCaBCAdcbdbAcB
Cevap Anh.	DAACDDCBCBACBDBBABA

Sayısal (FEN)	S	D	Y	B%
Fen				
Kinetik ve potansiyel enerji türlerinin birbirine dönüşümünden hareketle enerjinin korunduğu sonucunu çıkarır.	2	1	1	50
Fiziksel anlamda yapılan işin, uygulanan kuvvet ve alınan yolla ilişkili olduğunu açıklar.	2	1	1	50
Mayoz ve mitoz arasındaki farkları karşılaştırır.	1	0	1	0
Hücre-doku-organ-sistem-organizma ilişkisini açıklar.	1	0	1	0
Uzay kirliliğinin nedenlerini ifade ederek bu kirliliğin yol açabileceği olası sonuçları tahmin eder.	1	0	1	0
Kütle ve ağırlık kavramlarını karşılaştırır.	1	0	1	0
Geçmişten günümüze atom kavramı ile ilgili düşüncelerin nasıl değiştiğini sorgular.	1	1	0	100
Yıldız kavramını açıklar.	1	1	0	100
Enerjiyi iş kavramı ile ilişkilendirerek, kinetik ve potansiyel enerji olarak sınıflandırır.	2	1	1	50
Sürtünme kuvvetinin kinetik enerji üzerindeki etkisini örneklerle açıklar.	1	0	1	0
Atomun yapısını ve yapısındaki temel parçacıklarını söyler.	1	0	1	0
Hava veya su direncinin etkisini azaltmaya yönelik bir araç tasarlar.	1	1	0	100
Yer çekimini kütle çekimi olarak gök cisimleri temelinde açıklar.	2	0	2	0
Üreme ana hücrelerinde mayozun nasıl gerçekleştiğini model üzerinde gösterir.	1	0	1	0
Hayvan ve bitki hücrelerini, temel kısımları ve görevleri açısından karşılaştırır.	1	0	1	0
Mitozun canlılar için önemini açıklar.	1	1	0	100

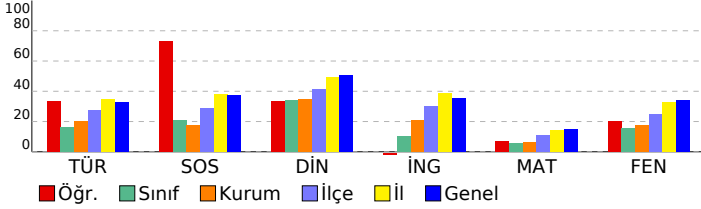

SINAV SONUÇ BELGESİ

2023- 7. SINIF GÜÇLENDİREN KURUMSAL DENEME -3

İSTANBUL / EYÜP / Eyüp Açık Kurs

DERSLERE GÖRE BAŞARI ANALİZİ

Öğrenci	Numara	Sınıf
İREM AÇIKYÜREK	1438	7G

Sözel (TÜR)	S	D	Y	B%
Türkçe				
Okudukları ile ilgili çıkarımlarda bulunur.	3	0	3	0
Metnin konusunu belirler.	1	1	0	100
Metnin ana fikrini/ana duygusunu belirler.	1	0	1	0
Bağlamdan hareketle bilmediği kelime ve kelime gruplarının anlamını tahmin eder.	1	0	1	100
Yazdıklarını düzenler.	2	0	2	0
Metindeki iş ve işlem basamaklarını kavrar.	1	1	0	100
Çekim eklerinin işlevlerini ayrt eder.	2	1	1	50
Grafik, tablo ve çizelgeyle sunulan bilgileri yorumlar.	1	1	0	100
Metinle ilgili sorular sorar.	1	0	1	0
Medya metinlerini değerlendirir.	1	1	0	100
Fillerin anlam özelliklerini fark eder.	1	0	1	0
Görsellerle ilgili sorulan cevaplar.	2	1	1	50
Metinde ele alınan sorunlara farklı çözümler üretir.	1	1	0	100
Metindeki yardımcı fikirleri belirler.	2	1	1	50

Puan Türü	Puan	Genel Ort.	Dereceler				
			Snf	Kurum	İlçe	İl	Genel
LGS	▼ 220,859	285,480	17	222	589	5426	64921
Puanı Hesaplanan:			343	794	6705	82042	
Katılımlar:			27	345	800	6728	82312

Sözel (SOS)	S	D	Y	B%
SOSYAL BİLGİLER				
Osmanlı Devleti nin siyasi güç olarak ortaya çıkış sürecini ve bu süreci etkileyen faktörleri açıklar.	1	0	1	0
Medyanın sosyal değişim ve etkileşimdeki rolünü tartışır.	1	0	1	0
Osmanlı Devleti nin fetih siyasetini örnekler üzerinden analiz eder.	2	1	1	50
Bireysel ve toplumsal ilişkilerde olumlu iletişim yollarını kullanır.	1	0	1	0
Osmanlı Devleti nde islahat hareketleri sonucu ortaya çıkan kurumlardan hareketle toplumsal ve ekonomik değişimi açıklar.	1	0	1	0
Avrupa daki gelişmelerle bağlantılı olarak Osmanlı Devleti ni değişime zorlayan süreçleri kavrar.	1	1	0	100
Örnek incelemeler yoluyla geçmişten günümüze, yerleşmeyi etkileyen faktörler hakkında çıkarımlarda bulunur.	2	1	1	50
Osmanlı kültür, sanat ve estetik anlayışına örnekler verir.	1	1	0	100

Ders	Soru	Doğru	Yanlış	Net	Başarı %	Sınıf Ort.	Kurum Ort.	Genel Ort.
Türkçe	20	9	11	5,33	27	▲ 3,20	▲ 4,06	▼ 6,58
SOSYAL BİLGİLER	10	4	6	2,00	20	▼ 2,06	▲ 1,73	▼ 3,73
Din K.ve A.B.	10	7	3	6,00	60	▲ 3,41	▲ 3,47	▲ 5,03
İngilizce	10	4	6	2,00	20	▲ 1,00	▼ 2,09	▼ 3,55
Matematik	20	3	16	-2,33	-12	▼ 1,17	▼ 1,20	▼ 3,03
Fen	20	4	16	-1,33	-7	▼ 3,06	▼ 3,55	▼ 6,80
Toplam:	90	31	58	11,67	13	▼ 13,90	▼ 16,10	▼ 28,74

Sözel (DİN)	S	D	Y	B%
Din K.ve A.B.				
Ahret hayatının aşamalarını açıklar.	2	0	2	0
Allah ın (c.c.) adlı, merhametli ve affedici olması ile ahiret inancı arasında ilişki kurar.	1	1	0	100
İslam da hac ibadetinin önemini ayet ve hadisler ışığında yorumlar.	1	1	0	100
Haccın yapılışını özetler.	2	2	0	100
Kurban ibadetini İslam ın yardımıyla ve dayanışmaya verdiği önem açısından değerlendirir.	1	1	0	100
Umre ibadeti ve önemini açıklar.	1	0	1	00
Nâs suresini okur, anlamını söyler.	1	0	1	0
Hız. İsmail ın (a.s.) hayatını ana hatlarıyla tanıtır.	1	1	0	100

Soru No	12345678901234567890
Sözel (TÜR)	cDaCDBbCbCCcAdDbAcAd
Cevap Anh.	BDBDCBABBCCABDAADAB

Sözel (İNG)	S	D	Y	B%
İngilizce				
Students will be able to understand short and simple texts on sports.	1	1	0	100
Students will be able to talk about past events with definite time.	1	1	0	100
Students will be able to write simple pieces to compare people.	1	0	1	0
Students will be able to understand a simple text about appearances, personalities, and comparisons including ex	1	0	1	0
Students will be able to recognize specific information in oral texts dealing with past events and dates.	1	1	0	100
Students will be able to describe past events and experiences.	1	0	1	0
Students will be able to talk about other people s appearances and personalities.	1	0	1	0
Students will be able to ask people questions about characteristics of wild animals.	1	1	0	100
Students will be able to ask questions related to the frequency of events.	1	0	1	0
Students will be able to spot the names of wild animals in simple texts.	1	0	1	0

Sözel (SOS)	cABCdAbcdd
Cevap Anh.	AABCCADACB
Sözel (DİN)	BbBdDCCABd
Cevap Anh.	BDBADCCABC

Sözel (FEN)	S	D	Y	B%
Matematik				
Tam sayılarla toplama ve çıkarma işlemlerini yapar, ilgili problemleri çözer.	3	0	2	0
Rasyonel sayılarla toplama ve çıkarma işlemlerini yapar.	1	0	1	00
Rasyonel sayılarla çarpma ve bölme işlemlerini yapar.	3	0	3	0
Bir doğal sayı ile bir cebirsel ifadeyi çarpır.	1	0	1	0
Sayı örüntülerinin kuralını harfle ifade eder, kuralı harfle ifade edilen örüntünün istenilen terimini bulur.	1	0	1	0
Tam sayıların kendileri ile tekrarlı çarpımını üslû nicelik olarak ifade eder.	1	0	1	0
Devirli olan ve olmayan ondalık gösterimleri rasyonel sayı olarak ifade eder.	2	0	2	0
Rasyonel sayıların kare ve köklerini hesaplar.	1	0	1	0
Cebirsel ifadelerle toplama ve çıkarma işlemleri yapar.	1	0	1	0
Eşitliğin korunumu ilkesini anlar.	1	1	0	100
Rasyonel sayılarla çok adımlı işlemleri yapar.	1	1	0	100
Rasyonel sayılarla işlem yapmayı gerektiren problemleri çözer.	1	0	1	0
Tam sayılarla işlemler yapmayı gerektiren problemleri çözer.	1	0	1	0
Tam sayılarla çarpma ve bölme işlemlerini yapar.	2	0	2	0

Sözel (İNG)	caDaaBdbAD
Cevap Anh.	ACDCBBADAD
Sayısal (MAT)	caacbcAaBcbdd accaDb
Cevap Anh.	ACCDDAABBDBCCDADCD

Sayısal (FEN)	S	D	Y	B%
Fen				
Kinetik ve potansiyel enerji türlerinin birbirine dönüşümünden hareketle enerjinin bulunduğu sonucunu çıkarır.	2	1	1	50
Fiziksel anlamda yapılan işin, uygulanan kuvvet ve alınan yolla ilişkili olduğunu açıklar.	2	0	2	0
Mayoz ve mitoz arasındaki farkları karşılaştırır.	1	0	1	0
Hücre-doku-organ-sistem-organizma ilişkisini açıklar.	1	1	0	100
Uzay kirliliğinin nedenlerini ifade ederek bu kirliliğin yol açabileceği olası sonuçları tahmin eder.	1	0	1	0
Kütle ve ağırlık kavramlarını karşılaştırır.	1	0	1	0
Geçmişten günümüze atom kavramı ile ilgili düşüncelerin nasıl değiştiğini sorgular.	1	0	1	0
Yıldız kavramını açıklar.	1	0	1	0
Enerjiyi iş kavramı ile ilişkilendirerek, kinetik ve potansiyel enerji olarak sınıflandırır.	2	0	2	0
Sürtünme kuvvetinin kinetik enerji üzerindeki etkisini örneklerle açıklar.	1	0	1	0
Atomun yapısını ve yapısındaki temel parçacıklarını söyler.	1	0	1	0
Hava veya su direncinin etkisini azaltmaya yönelik bir araç tasarlar.	1	1	0	100
Yer çekimini kütle çekimi olarak gök cisimleri temelinde açıklar.	2	0	2	0
Üreme ana hücrelerinde mayozun nasıl gerçekleştiğini model üzerinde gösterir.	1	1	0	100
Hayvan ve bitki hücrelerini, temel kısımları ve görevleri açısından karşılaştırır.	1	0	1	0
Mitozun canlılar için önemini açıklar.	1	0	1	0

Sayısal (FEN)	adbCcDbcbadbdaDaAad
Cevap Anh.	DAACDDCBCBDBDBABA

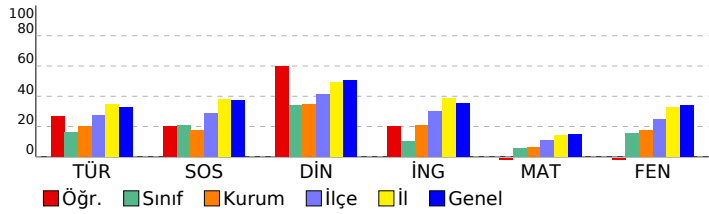

SINAV SONUÇ BELGESİ

2023- 7. SINIF GÜÇLENDİREN KURUMSAL DENEME -3

İSTANBUL / EYÜP / Eyüp Açık Kurs

DERSLERE GÖRE BAŞARI ANALİZİ

Öğrenci	Numara	Sınıf
KEREM TOKTAŞ	1515	7G

Sözel (TÜR)	S	D	Y	B%
Türkçe	3	1	2	33
Okudukları ile ilgili çıkarımlarda bulunur.	1	1	0	100
Metnin konusunu belirler.	1	0	1	0
Metnin ana fikrin/ana duygusunu belirler.	1	0	1	0
Bağlamdan hareketle bilmediği kelime ve kelime gruplarının anlamını tahmin eder.	1	1	0	100
Yazdıklarını düzenler.	2	0	2	0
Metindeki iş ve işlem basamaklarını kavrar.	1	0	1	0
Çekim eklerinin işlevlerini ayrt eder.	2	1	1	50
Grafik, tablo ve çizelgeyle sunulan bilgileri yorumlar.	1	0	1	0
Metinle ilgili sorular sorar.	1	1	0	100
Medya metinlerini değerlendirir.	1	0	1	0
Fillerin anlam özelliklerini fark eder.	1	1	0	100
Görsellerle ilgili sorulan cevaplar.	2	1	1	50
Metinde ele alınan sorunlara farklı çözümler üretir.	1	1	0	100
Metindeki yardımcı fikirleri belirler.	2	0	2	0

Puan Türü	Puan	Genel Ort.	Dereceler				
			Snf	Kurum	İlçe	İl	Genel
LGS	▼ 239,453	285,480	14	171	484	4711	55969
Puanı Hesaplanan:			343	794	6705	82042	
Katılımlar:			27	345	800	6728	82312

Sözel (SOS)	S	D	Y	B%
SOSYAL BİLGİLER	1	0	1	0
Osmanlı Devleti nin siyasi güç olarak ortaya çıkış sürecini ve bu süreci etkileyen faktörleri açıklar.	1	0	1	0
Medyanın sosyal değişim ve etkileşimdeki rolünü tartışır.	1	1	0	100
Osmanlı Devleti nin fetih siyasetini örnekler üzerinden analiz eder.	2	1	1	50
Bireysel ve toplumsal ilişkilerde olumlu iletişim yollarını kullanır.	1	1	0	100
Osmanlı Devleti nde islahat hareketleri sonucu ortaya çıkan kurumlardan hareketle toplumsal ve ekonomik değişimi açıklar.	1	0	1	0
Avrupa daki gelişmelerle bağlantılı olarak Osmanlı Devleti ni değişime zorlayan süreçleri kavrar.	1	1	0	100
Örnek incelemeler yoluyla geçmişten günümüze, yerleşmeyi etkileyen faktörler hakkında çıkarımlarda bulunur.	2	2	0	100
Osmanlı kültür, sanat ve estetik anlayışına örnekler verir.	1	0	1	0

Ders	Soru	Doğru	Yanlış	Net	Başarı %	Sınıf Ort.	Kurum Ort.	Genel Ort.
Türkçe	20	8	12	4,00	20	▲ 3,20	▼ 4,06	▼ 6,58
SOSYAL BİLGİLER	10	6	4	4,67	47	▲ 2,06	▲ 1,73	▲ 3,73
Din K.ve A.B.	10	6	4	4,67	47	▲ 3,41	▲ 3,47	▼ 5,03
İngilizce	10	3	7	0,67	7	▼ 1,00	▼ 2,09	▼ 3,55
Matematik	20	4	7	1,67	8	▲ 1,17	▲ 1,20	▼ 3,03
Fen	20	4	13	-0,33	-2	▼ 3,06	▼ 3,55	▼ 6,80
Toplam:	90	31	47	15,33	17	▲ 13,90	▼ 16,10	▼ 28,74

Sözel (DİN)	S	D	Y	B%
Din K.ve A.B.	2	1	1	50
Ahiret hayatının aşamalarını açıklar.	1	1	0	100
Allah ın (c.c.) adlı, merhametli ve affedici olması ile ahiret inancı arasında ilişki kurar.	1	1	0	100
İslam da hac ibadetinin önemini ayet ve hadisler ışığında yorumlar.	1	1	0	100
Haccın yapılışını özetler.	2	1	1	50
Kurban ibadetini İslam ın yardımıyla ve dayanışmaya verdiği önem açısından değerlendirir.	1	0	1	0
Umre ibadeti ve önemini açıklar.	1	1	0	100
Nâs suresini okur, anlamını söyler.	1	0	1	0
Hız. İsmail ın (a.s.) hayatını ana hatlarıyla tanıtır.	1	1	0	100

Soru No	12345678901234567890
Sözel (TÜR)	aAbAdacACbbAdCDCabc
Cevap Anh.	A BADAADBACCDBABCDDB

Sözel (İNG)	S	D	Y	B%
İngilizce	1	0	1	0
Students will be able to understand short and simple texts on sports.	1	0	1	0
Students will be able to talk about past events with definite time.	1	0	1	0
Students will be able to write simple pieces to compare people.	1	0	1	100
Students will be able to understand a simple text about appearances, personalities, and comparisons including ex...	1	1	0	100
Students will be able to recognize specific information in oral texts dealing with past events and dates.	1	0	1	0
Students will be able to describe past events and experiences.	1	0	1	0
Students will be able to talk about other people s appearances and personalities.	1	0	1	0
Students will be able to ask people questions about characteristics of wild animals.	1	1	0	100
Students will be able to ask questions related to the frequency of events.	1	1	0	100
Students will be able to spot the names of wild animals in simple texts.	1	0	1	0

Sözel (SOS)	cCbDAbCBcA
Cevap Anh.	A BCADACCBA
Sözel (DİN)	dBAbDdBDB
Cevap Anh.	A CBACCDABDB

Sayısal (MAT)	S	D	Y	B%
Matematik	3	1	2	33
Tam sayılarla toplama ve çıkarma işlemlerini yapar, ilgili problemleri çözer.	1	0	1	100
Rasyonel sayılarla toplama ve çıkarma işlemlerini yapar.	3	0	0	100
Rasyonel sayılarla çarpma ve bölme işlemlerini yapar.	1	0	0	0
Bir doğal sayı ile bir cebirsel ifadeyi çarpır.	1	0	0	0
Sayı örüntülerinin kuralını harfle ifade eder, kuralı harfle ifade edilen örüntünün istenilen terimini bulur.	1	1	0	100
Tam sayıların kendileri ile tekrarlı çarpımını üslü nicelik olarak ifade eder.	1	0	1	0
Devirli olan ve olmayan ondalık gösterimleri rasyonel sayı olarak ifade eder.	2	0	2	0
Rasyonel sayıların kare ve köklerini hesaplar.	1	0	0	0
Cebirsel ifadelerle toplama ve çıkarma işlemleri yapar.	1	0	0	0
Eşitliğin korunumu ilkesini anlar.	1	1	0	100
Rasyonel sayılarla çok adımlı işlemleri yapar.	1	0	0	0
Rasyonel sayılarla işlem yapmayı gerektiren problemleri çözer.	1	0	1	0
Tam sayılarla işlemler yapmayı gerektiren problemleri çözer.	1	0	1	0
Tam sayılarla çarpma ve bölme işlemlerini yapar.	2	0	0	0

Sözel (İNG)	abDbcabDCb
Cevap Anh.	A DADABBCDCA
Sayısal (MAT)	bD A Ccc Ba bcc
Cevap Anh.	A ADCDADCBBADBBAAADDCCA

Sayısal (FEN)	S	D	Y	B%
Fen	2	0	2	0
Kinetik ve potansiyel enerji türlerinin birbirine dönüşümünden hareketle enerjinin korunduğu sonucunu çıkarır.	2	0	2	0
Fiziksel anlamda yapılan işin, uygulanan kuvvet ve alınan yolla ilişkili olduğunu açıklar.	2	0	2	0
Mayoz ve mitoz arasındaki farkları karşılaştırır.	1	0	1	0
Hücre-doku-organ-sistem-organizma ilişkisini açıklar.	1	0	0	0
Uzay kirliliğinin nedenlerini ifade ederek bu kirliliğin yol açabileceği olası sonuçları tahmin eder.	1	0	1	0
Kütle ve ağırlık kavramlarını karşılaştırır.	1	1	0	100
Geçmişten günümüze atom kavramı ile ilgili düşüncelerin nasıl değiştiğini sorgular.	1	0	1	0
Yıldız kavramını açıklar.	1	1	0	100
Enerjiyi iş kavramı ile ilişkilendirerek, kinetik ve potansiyel enerji olarak sınıflandırır.	2	0	2	0
Sürtünme kuvvetinin kinetik enerji üzerindeki etkisini örneklerle açıklar.	1	1	0	100
Atomun yapısını ve yapısındaki temel parçacıklarını söyler.	1	1	0	100
Hava veya su direncinin etkisini azaltmaya yönelik bir araç tasarlar.	1	0	0	0
Yer çekimini kütle çekimi olarak gök cisimleri temelinde açıklar.	2	0	1	0
Üreme ana hücrelerinde mayozun nasıl gerçekleştiğini model üzerinde gösterir.	1	0	1	0
Hayvan ve bitki hücrelerini, temel kısımları ve görevleri açısından karşılaştırır.	1	0	1	0
Mitozun canlılar için önemini açıklar.	1	0	1	0

Sayısal (FEN)	baca aBbCabCBb bdbb
Cevap Anh.	A ABABDDBACBDCBCDDCAAD

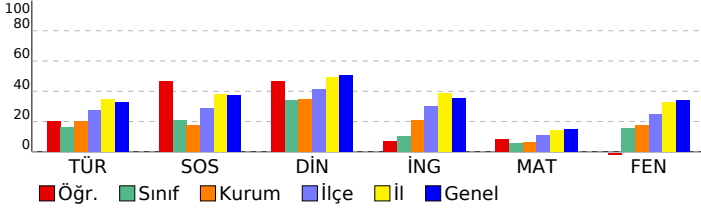

SINAV SONUÇ BELGESİ

2023- 7. SINIF GÜÇLENDİREN KURUMSAL DENEME -3

İSTANBUL / EYÜP / Eyüp Açık Kurs

DERSLERE GÖRE BAŞARI ANALİZİ

Öğrenci	Numara	Sınıf
KÜBRA ÇEBER	1383	7G

Puan Türü	Puan	Genel Ort.	Dereceler				
			Snf	Kurum	İlçe	İl	Genel
LGS	▼ 248,032	285,480	11	149	436	4400	52076
Puanı Hesaplanan:			343	794	6705	82042	
Katılımlar:			27	345	800	6728	82312

Ders	Soru	Doğru	Yanlış	Net	Başarı %	Sınıf Ort.	Kurum Ort.	Genel Ort.
Türkçe	20	6	14	1,33	7	▼ 3,20	▼ 4,06	▼ 6,58
SOSYAL BİLGİLER	10	5	5	3,33	33	▲ 2,06	▲ 1,73	▼ 3,73
Din K.ve A.B.	10	6	4	4,67	47	▲ 3,41	▲ 3,47	▼ 5,03
İngilizce	10	4	6	2,00	20	▲ 1,00	▼ 2,09	▼ 3,55
Matematik	20	9	11	5,33	27	▲ 1,17	▲ 1,20	▲ 3,03
Fen	20	5	15	0,00	0	▼ 3,06	▼ 3,55	▼ 6,80
Toplam:	90	35	55	16,67	19	▲ 13,90	▲ 16,10	▼ 28,74

Soru No	12345678901234567890
Sözel (TÜR)	cbcAdbcAdbbBABbcdBad
Cevap Anh.	A BADAADBACCDBABCCDBDB
Sözel (SOS)	BCADbCdacb
Cevap Anh.	A BCADACCBA
Sözel (DİN)	CBcbCDBbDa
Cevap Anh.	A CBACCDABDB
Sözel (İNG)	DcbdBdCbAa
Cevap Anh.	A DADABBCCDA
Sayısal (MAT)	baCDcBaBccDcBacDbCbA
Cevap Anh.	A ADCDADCBBADBBAAADCCCA
Sayısal (FEN)	bBdaDcBdddabcbccbbAD
Cevap Anh.	A ABABDDBACBDCBCDDCAAD

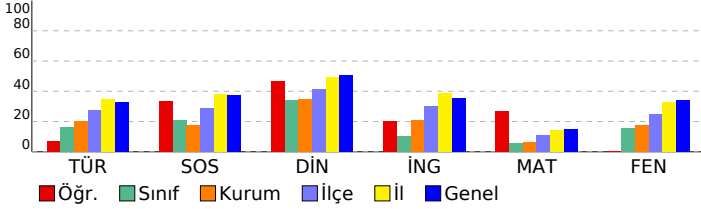

Sözel (TÜR)	S	D	Y	B%
Türkçe	3	1	2	33
Okudukları ile ilgili çıkarımlarda bulunur.	1	0	1	0
Metnin konusunu belirler.	1	0	1	0
Metnin ana fikrini/ana duygusunu belirler.	1	0	1	0
Bağlamdan hareketle bilmediği kelime ve kelime gruplarının anlamını tahmin eder.	1	1	0	100
Yazdıklarını düzenler.	2	1	1	50
Metindeki iş ve işlem basamaklarını kavrar.	1	0	1	0
Çekim eklerinin işlevlerini ayrt eder.	2	0	2	0
Grafik, tablo ve çizelgeyle sunulan bilgileri yorumlar.	1	0	1	0
Metinle ilgili sorular sorar.	1	1	0	100
Medya metinlerini değerlendirir.	1	1	0	100
Fillerin anlam özelliklerini fark eder.	1	0	1	0
Görsellerle ilgili sorulan cevaplar.	2	0	2	0
Metinde ele alınan sorunlara farklı çözümler üretir.	1	0	1	0
Metindeki yardımcı fikirleri belirler.	2	1	1	50

Sözel (SOS)	S	D	Y	B%
SOSYAL BİLGİLER	1	1	0	100
Osmanlı Devleti nin siyasi güç olarak ortaya çıkış sürecini ve bu süreci etkileyen faktörleri açıklar.	1	1	0	100
Medyanın sosyal değişim ve etkileşimdeki rolünü tartışır.	1	1	0	100
Osmanlı Devleti nin fetih siyasetini örnekler üzerinden analiz eder.	2	1	1	50
Bireysel ve toplumsal ilişkilerde olumlu iletişim yollarını kullanır.	1	1	0	100
Osmanlı Devleti nde islahat hareketleri sonucu ortaya çıkan kurumlardan hareketle toplumsal ve ekonomik değişim	1	1	0	100
Avrupa daki gelişmelerle bağlantılı olarak Osmanlı Devleti ni değişime zorlayan süreçleri kavrar.	1	0	1	0
Örnek incelemeler yoluyla geçmişten günümüze, yerleşmeyi etkileyen faktörler hakkında çıkarımlarda bulunur.	2	0	2	0
Osmanlı kültür, sanat ve estetik anlayışına örnekler verir.	1	0	1	0

Sözel (DİN)	S	D	Y	B%
Din K.ve A.B.	2	2	0	100
Ahiret hayatının aşamalarını açıklar.	1	1	0	100
Allah in (c.c.) adili, merhametli ve affedicisi olması ile ahiret inancını arasında ilişki kurar.	1	1	0	100
İslam da hac ibadetinin önemini ayet ve hadisler ışığında yorumlar.	1	0	1	0
Haccın yapılışını özetler.	2	0	2	0
Kurban ibadetini İslam in yardımıyla ve dayanışmaya verdiği önem açısından değerlendirir.	1	1	0	100
Umre ibadeti ve önemini açıklar.	1	0	1	0
Nâs suresini okur, anlamını söyler.	1	0	1	0
Hz. İsmail in (a.s.) hayatını ana hatlarıyla tanıtır.	1	1	0	100

Sözel (İNG)	S	D	Y	B%
İngilizce	1	1	0	100
Students will be able to understand short and simple texts on sports.	1	1	0	100
Students will be able to talk about past events with definite time.	1	0	1	0
Students will be able to write simple pieces to compare people.	1	0	1	0
Students will be able to understand a simple text about appearances, personalities, and comparisons including ex	1	0	1	0
Students will be able to recognize specific information in oral texts dealing with past events and dates.	1	1	0	100
Students will be able to describe past events and experiences.	1	0	1	0
Students will be able to talk about other people s appearances and personalities.	1	1	0	100
Students will be able to ask people questions about characteristics of wild animals.	1	0	1	0
Students will be able to ask questions related to the frequency of events.	1	0	1	0
Students will be able to spot the names of wild animals in simple texts.	1	1	0	100

Sayısal (MAT)	S	D	Y	B%
Matematik	3	0	3	0
Tam sayılarla toplama ve çıkarma işlemlerini yapar, ilgili problemleri çözer.	1	0	1	0
Rasyonel sayılarla toplama ve çıkarma işlemlerini yapar.	1	0	1	0
Rasyonel sayılarla çarpma ve bölme işlemlerini yapar.	3	1	2	33
Bir doğal sayı ile bir cebirsel ifadeyi çarpır.	1	1	0	100
Sayı örüntülerinin kuralını harfle ifade eder, kuralı harfle ifade edilen örüntünün istenilen terimini bulur.	1	1	0	100
Tam sayıların kendileri ile tekrarlı çarpımını üslü nicelik olarak ifade eder.	1	1	0	100
Devirli olan ve olmayan ondalık gösterimleri rasyonel sayı olarak ifade eder.	2	1	1	50
Rasyonel sayıların kare ve köklerini hesaplar.	1	0	1	0
Cebirsel ifadelerle toplama ve çıkarma işlemlerini yapar.	1	1	0	100
Eşitliğin korunumu ilkesini anlar.	1	0	1	0
Rasyonel sayılarla çok adımlı işlemleri yapar.	1	1	0	100
Rasyonel sayılarla işlem yapmayı gerektiren problemleri çözer.	1	0	1	0
Tam sayılarla işlemler yapmayı gerektiren problemleri çözer.	1	1	0	100
Tam sayılarla çarpma ve bölme işlemlerini yapar.	2	2	0	100

Sayısal (FEN)	S	D	Y	B%
Fen	2	0	2	0
Kinetik ve potansiyel enerji türlerinin birbirine dönüşümünden hareketle enerjinin bulunduğu sonucunu çıkarır.	2	0	2	0
Fiziksel anlamda yapılan işin, uygulanan kuvvet ve alınan yolla ilişkili olduğunu açıklar.	2	1	1	50
Mayoz ve mitoz arasındaki farkları karşılaştırır.	1	0	1	0
Hücre-doku-organ-sistem-organizma ilişkisini açıklar.	1	1	0	100
Uzay kirliliğinin nedenlerini ifade ederek bu kirliliğin yol açabileceği olası sonuçları tahmin eder.	1	0	1	0
Kütle ve ağırlık kavramlarını karşılaştırır.	1	0	1	0
Geçmişten günümüze atom kavramı ile ilgili düşüncelerin nasıl değiştiğini sorgular.	1	1	0	100
Yıldız kavramını açıklar.	1	0	1	0
Enerjiyi iş kavramı ile ilişkilendirerek, kinetik ve potansiyel enerji olarak sınıflandırır.	2	0	2	0
Sürtünme kuvvetinin kinetik enerji üzerindeki etkisini örneklerle açıklar.	1	0	1	0
Atomun yapısını ve yapısındaki temel parçacıklarını söyler.	1	0	1	0
Hava veya su direncinin etkisini azaltmaya yönelik bir araç tasarlar.	1	0	1	0
Yer çekimini kütle çekimi olarak gök cisimleri temelinde açıklar.	2	1	1	50
Üreme ana hücrelerinde mayozun nasıl gerçekleştiğini model üzerinde gösterir.	1	0	1	0
Hayvan ve bitki hücrelerini, temel kısımları ve görevleri açısından karşılaştırır.	1	0	1	0
Mitozun canlılar için önemini açıklar.	1	1	0	100

SINAV SONUÇ BELGESİ

2023- 7. SINIF GÜÇLENDİREN KURUMSAL DENEME -3

İSTANBUL / EYÜP / Eyüp Açık Kurs

DERSLERE GÖRE BAŞARI ANALİZİ

Öğrenci	Numara	Sınıf
MUHAMMED ÇE İN	999	7G

Sözel (TÜR)	S	D	Y	B%
Türkçe				
Okudukları ile ilgili çıkarımlarda bulunur.	3	1	2	33
Metnin konusunu belirler.	1	0	1	0
Metnin ana fikrini/ana duygusunu belirler.	1	0	1	0
Bağlamdan hareketle bilmediği kelime ve kelime gruplarının anlamını tahmin eder.	1	0	1	0
Yazdıklarını düzenler.	2	0	2	0
Metindeki iş ve işlem basamaklarını kavrar.	1	0	1	0
Çekim eklerinin işlevlerini ayrt eder.	2	0	2	0
Grafik, tablo ve çizelgeyle sunulan bilgileri yorumlar.	1	0	1	0
Metinle ilgili sorular sorar.	1	0	1	0
Medya metinlerini değerlendirir.	1	0	1	0
Fillerin anlam özelliklerini fark eder.	1	0	1	0
Görsellerle ilgili sorulan cevaplar.	2	0	2	0
Metinde ele alınan sorunlara farklı çözümler üretir.	1	1	0	100
Metindeki yardımcı fikirleri belirler.	2	0	2	0

Puan Türü	Puan	Genel Ort.	Dereceler				
			Snf	Kurum	İlçe	İl	Genel
LGS	166,213	285,480	27	339	790	6668	81731
Puanı Hesaplanan:			343	794	6705	82042	
Katılımlar:			27	345	800	6728	82312

Sözel (SOS)	S	D	Y	B%
SOSYAL BİLGİLER				
Osmanlı Devleti nin siyasi güç olarak ortaya çıkış sürecini ve bu süreci etkileyen faktörleri açıklar.	1	0	1	0
Medyanın sosyal değişim ve etkileşimdeki rolünü tartışır.	1	0	1	0
Osmanlı Devleti nin fetih siyasetini örnekler üzerinden analiz eder.	2	0	2	0
Bireysel ve toplumsal ilişkilerde olumlu iletişim yollarını kullanır.	1	1	0	100
Osmanlı Devleti nde islahat hareketleri sonucu ortaya çıkan kurumlardan hareketle toplumsal ve ekonomik değişimi açıklar.	1	0	1	0
Avrupa daki gelişmelerle bağlantılı olarak Osmanlı Devleti ni değişime zorlayan süreçleri kavrar.	1	0	1	0
Örnek incelemeler yoluyla geçmişten günümüze, yerleşmeyi etkileyen faktörler hakkında çıkarımlarda bulunur.	2	1	1	50
Osmanlı kültür, sanat ve estetik anlayışına örnekler verir.	1	0	1	0

Ders	Soru	Doğru	Yanlış	Net	Başarı %	Sınıf Ort.	Kurum Ort.	Genel Ort.
Türkçe	20	2	18	-4,00	-20	3,20	4,06	6,58
SOSYAL BİLGİLER	10	2	8	-0,67	-7	2,06	1,73	3,73
Din K.ve A.B.	10	2	8	-0,67	-7	3,41	3,47	5,03
İngilizce	10	2	8	-0,67	-7	1,00	2,09	3,55
Matematik	20	5	15	0,00	0	1,17	1,20	3,03
Fen	20	2	18	-4,00	-20	3,06	3,55	6,80
Toplam:	90	15	75	-10,00	-11	13,90	16,10	28,74

Sözel (DİN)	S	D	Y	B%
Din K.ve A.B.				
Ahret hayatının aşamalarını açıklar.	2	0	2	0
Allah ın (c.c.) adlı, merhametli ve affedicisi olması ile ahiret inancı arasında ilişki kurar.	1	0	1	0
İslam da hac ibadetinin önemini ayet ve hadisler ışığında yorumlar.	1	1	0	100
Haccın yapılışını özetler.	2	1	1	50
Kurban ibadetini İslam ın yardımıyla ve dayanışmaya verdiği önem açısından değerlendirir.	1	0	1	0
Umre ibadeti ve önemini açıklar.	1	0	1	0
Nâs suresini okur, anlamını söyler.	1	0	1	0
Hz. İsmail ın (a.s.) hayatını ana hatlarıyla tanıtır.	1	0	1	0

Soru No	12345678901234567890
Sözel (TÜR)	cbcCabdcbaabdbdcadB
Cevap Anh.	BDBDCBABBDCBADAADAB

Sözel (İNG)	S	D	Y	B%
İngilizce				
Students will be able to understand short and simple texts on sports.	1	0	1	0
Students will be able to talk about past events with definite time.	1	0	1	0
Students will be able to write simple pieces to compare people.	1	1	0	100
Students will be able to understand a simple text about appearances, personalities, and comparisons including ex	1	0	1	0
Students will be able to recognize specific information in oral texts dealing with past events and dates.	1	0	1	0
Students will be able to describe past events and experiences.	1	0	1	0
Students will be able to talk about other people s appearances and personalities.	1	0	1	0
Students will be able to ask people questions about characteristics of wild animals.	1	0	1	0
Students will be able to ask questions related to the frequency of events.	1	1	0	100
Students will be able to spot the names of wild animals in simple texts.	1	0	1	0

Sözel (SOS)	AcadabcDdaa
Cevap Anh.	AABCCADACB

Sözel (FEN)	S	D	Y	B%
Matematik				
Tam sayılarla toplama ve çıkarma işlemlerini yapar, ilgili problemleri çözer.	3	2	1	67
Rasyonel sayılarla toplama ve çıkarma işlemlerini yapar.	1	0	1	0
Rasyonel sayılarla çarpma ve bölme işlemlerini yapar.	3	1	2	33
Bir doğal sayı ile bir cebirsel ifadeyi çarpır.	1	1	0	100
Sayı örüntülerinin kuralını harfle ifade eder, kuralı harfle ifade edilen örüntünün istenilen terimini bulur.	1	1	0	0
Tam sayıların kendileri ile tekrarlı çarpımını üslû nicelik olarak ifade eder.	1	0	1	0
Devirli olan ve olmayan ondalık gösterimleri rasyonel sayı olarak ifade eder.	2	0	2	0
Rasyonel sayıların kare ve köklerini hesaplar.	1	0	1	0
Cebirsel ifadelerle toplama ve çıkarma işlemlerini yapar.	1	0	1	0
Eşitliğin korunumu ilkesini anlar.	1	1	0	100
Rasyonel sayılarla çok adımlı işlemlerini yapar.	1	0	1	0
Rasyonel sayılarla işlem yapmayı gerektiren problemleri çözer.	1	0	1	0
Tam sayılarla işlemler yapmayı gerektiren problemleri çözer.	1	0	1	0
Tam sayılarla çarpma ve bölme işlemlerini yapar.	2	0	2	0

Sözel (DİN)	caddadCAda
Cevap Anh.	BDBADCCABC

Sayısal (MAT)	S	D	Y	B%
Sayısal (FEN)				
Kinetik ve potansiyel enerji türlerinin birbirine dönüşümünden hareketle enerjinin bulunduğu sonucunu çıkarır.	2	1	1	50
Fiziksel anlamda yapılan işin, uygulanan kuvvet ve alınan yolla ilişkili olduğunu açıklar.	2	0	2	0
Mayoz ve mitoz arasındaki farkları karşılaştırır.	1	0	1	0
Hücre-doku-organ-sistem-organizma ilişkisini açıklar.	1	0	1	0
Uzay kirliliğinin nedenlerini ifade ederek bu kirliliğin yol açabileceği olası sonuçları tahmin eder.	1	0	1	0
Kütle ve ağırlık kavramlarını karşılaştırır.	1	0	1	0
Geçmişten günümüze atom kavramı ile ilgili düşüncelerin nasıl değiştiğini sorgular.	1	0	1	0
Yıldız kavramını açıklar.	1	1	0	100
Enerjiyi iş kavramı ile ilişkilendirerek, kinetik ve potansiyel enerji olarak sınıflandırır.	2	0	2	0
Sürtünme kuvvetinin kinetik enerji üzerindeki etkisini örneklerle açıklar.	1	0	1	0
Atomun yapısını ve yapısındaki temel parçacıklarını söyler.	1	0	1	0
Hava veya su direncinin etkisini azaltmaya yönelik bir araç tasarlar.	1	0	1	0
Yer çekimini kütle çekimi olarak gök cisimleri temelinde açıklar.	2	0	2	0
Üreme ana hücrelerinde mayozun nasıl gerçekleştiğini model üzerinde gösterir.	1	0	1	0
Hayvan ve bitki hücrelerini, temel kısımları ve görevleri açısından karşılaştırır.	1	0	1	0
Mitozun canlılar için önemini açıklar.	1	0	1	0

Sözel (İNG)	dCaaaddDca
Cevap Anh.	ACDCBBADAD

Sayısal (MAT)	ddbcbcbcbBbdcdCDdDca
Cevap Anh.	ACCDDAABBDBCCDADCDCA

Sayısal (FEN)	bbdaccacbadCdcacacDca
Cevap Anh.	DAACDDCBCBDBDBABA

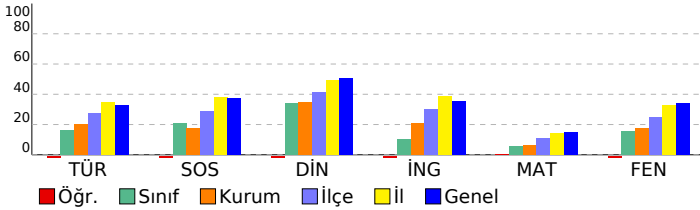

SINAV SONUÇ BELGESİ

2023- 7. SINIF GÜÇLENDİREN KURUMSAL DENEME -3

İSTANBUL / EYÜP / Eyüp Açık Kurs

DERSLERE GÖRE BAŞARI ANALİZİ

Öğrenci	Numara	Sınıf					
MUHAMMED KAYA	2484	7G					
Puan Türü	Puan	Genel Ort.	Dereceler				
LGS	▼ 247,348	285,480	Snf	Kurum	İlçe	İl	Genel
			12	150	438	4425	52374
Puanı Hesaplanan:			343	794	6705	82042	
Katılımlar:			27	345	800	6728	82312

Ders	Soru	Doğru	Yanlış	Net	Başarı %	Sınıf Ort.	Kurum Ort.	Genel Ort.
Türkçe	20	8	12	4,00	20	▲ 3,20	▼ 4,06	▼ 6,58
SOSYAL BİLGİLER	10	3	7	0,67	7	▼ 2,06	▼ 1,73	▼ 3,73
Din K.ve A.B.	10	4	6	2,00	20	▼ 3,41	▼ 3,47	▼ 5,03
İngilizce	10	3	7	0,67	7	▼ 1,00	▼ 2,09	▼ 3,55
Matematik	20	9	11	5,33	27	▲ 1,17	▲ 1,20	▲ 3,03
Fen	20	5	15	0,00	0	▼ 3,06	▼ 3,55	▼ 6,80
Toplam:	90	32	58	12,67	14	▼ 13,90	▼ 16,10	▼ 28,74

Soru No	12345678901234567890
Sözel (TÜR)	BDcdcbBAdbCAaDbAcda
Cevap Anh.	BDBDCBABBCCABDAADAB
Sözel (SOS)	dAcadbcaDb
Cevap Anh.	AABCCADACB
Sözel (DİN)	abdADCdbaC
Cevap Anh.	BDBADCCABC
Sözel (İNG)	cabCadbcAD
Cevap Anh.	ACDCBBADAD
Sayısal (MAT)	AadCdAcBDacBaDcDabc
Cevap Anh.	ACCDDAABBDBCCDADCD
Sayısal (FEN)	DAcDbac*acdacBDacbdb
Cevap Anh.	DAACDDCBCBACBDBBABA

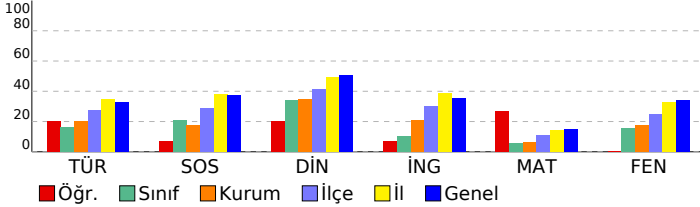

Sözel (TÜR)	S	D	Y	B%
Türkçe				
Okudukları ile ilgili çıkarımlarda bulunur.	3	1	2	33
Metnin konusunu belirler.	1	0	1	0
Metnin ana fikrini/ana duygusunu belirler.	1	0	1	0
Bağlamdan hareketle bilmediği kelime ve kelime gruplarının anlamını tahmin eder.	1	0	1	100
Yazdıklarını düzenler.	2	0	2	0
Metindeki iş ve işlem basamaklarını kavrar.	1	1	0	100
Çekim eklerinin işlevlerini ayrt eder.	2	1	1	50
Grafik, tablo ve çizelgeyle sunulan bilgileri yorumlar.	1	0	1	0
Metinle ilgili sorular sorar.	1	1	0	100
Medya metinlerini değerlendirir.	1	1	0	100
Fillerin anlam özelliklerini fark eder.	1	0	1	0
Görsellerle ilgili sorulan cevaplar.	2	1	1	50
Metinde ele alınan sorunlara farklı çözümler üretir.	1	0	1	0
Metindeki yardımcı fikirleri belirler.	2	1	1	50

Sözel (SOS)	S	D	Y	B%
SOSYAL BİLGİLER				
Osmanlı Devleti nin siyasi güç olarak ortaya çıkış sürecini ve bu süreci etkileyen faktörleri açıklar.	1	1	0	100
Medyanın sosyal değişim ve etkileşimdeki rolünü tartışır.	1	0	1	0
Osmanlı Devleti nin fetih siyasetini örnekler üzerinden analiz eder.	2	1	1	50
Bireysel ve toplumsal ilişkilerde olumlu iletişim yollarını kullanır.	1	0	1	0
Osmanlı Devleti nde islahat hareketleri sonucu ortaya çıkan kurumlardan hareketle toplumsal ve ekonomik değişimi açıklar.	1	0	1	0
Avrupa daki gelişmelerle bağlantılı olarak Osmanlı Devleti ni değişime zorlayan süreçleri kavrar.	1	0	1	0
Örnek incelemeler yoluyla geçmişten günümüze, yerleşmeyi etkileyen faktörler hakkında çıkarımlarda bulunur.	2	0	2	0
Osmanlı kültür, sanat ve estetik anlayışına örnekler verir.	1	1	0	100

Sözel (DİN)	S	D	Y	B%
Din K.ve A.B.				
Ahiret hayatının aşamalarını açıklar.	2	1	1	50
Allah ın (c.c.) adlı, merhametli ve affedicisi olması ile ahiret inancı arasında ilişki kurar.	1	0	1	0
İslam da hac ibadetinin önemini ayet ve hadisler ışığında yorumlar.	1	0	1	0
Haccın yapılışını özetler.	2	0	2	0
Kurban ibadetini İslam ın yardımıyla ve dayanışmaya verdiği önem açısından değerlendirir.	1	1	0	100
Umrre ibadeti ve önemini açıklar.	1	0	1	0
Nâs suresini okur, anlamını söyler.	1	1	0	100
Hız. İsmail in (a.s.) hayatını ana hatlarıyla tanıtır.	1	0	1	0

Sözel (İNG)	S	D	Y	B%
İngilizce				
Students will be able to understand short and simple texts on sports.	1	1	0	100
Students will be able to talk about past events with definite time.	1	1	0	100
Students will be able to write simple pieces to compare people.	1	0	1	0
Students will be able to understand a simple text about appearances, personalities, and comparisons including ex	1	0	1	0
Students will be able to recognize specific information in oral texts dealing with past events and dates.	1	0	1	0
Students will be able to describe past events and experiences.	1	0	1	0
Students will be able to talk about other people s appearances and personalities.	1	1	0	100
Students will be able to ask people questions about characteristics of wild animals.	1	0	1	0
Students will be able to ask questions related to the frequency of events.	1	0	1	0
Students will be able to spot the names of wild animals in simple texts.	1	0	1	0

Sayısal (MAT)	S	D	Y	B%
Matematik				
Tam sayılarla toplama ve çıkarma işlemlerini yapar, ilgili problemleri çözer.	3	0	3	0
Rasyonel sayılarla toplama ve çıkarma işlemlerini yapar.	1	0	1	0
Rasyonel sayılarla çarpma ve bölme işlemlerini yapar.	3	1	2	33
Bir doğal sayı ile bir cebirsel ifadeyi çarpır.	1	1	0	100
Sayı örüntülerinin kuralını harfle ifade eder, kuralı harfle ifade edilen örüntünün istenilen terimini bulur.	1	1	0	0
Tam sayıların kendileri ile tekrarlı çarpımını üslü nicelik olarak ifade eder.	1	0	1	0
Devirli olan ve olmayan ondalık gösterimleri rasyonel sayı olarak ifade eder.	2	0	2	0
Rasyonel sayıların kare ve köklerini hesaplar.	1	1	0	100
Cebirsel ifadelerle toplama ve çıkarma işlemleri yapar.	1	1	0	100
Eşitliğin korunumu ilkesini anlar.	1	1	0	100
Rasyonel sayılarla çok adımlı işlemleri yapar.	1	1	0	100
Rasyonel sayılarla işlem yapmayı gerektiren problemleri çözer.	1	0	1	0
Tam sayılarla işlemler yapmayı gerektiren problemleri çözer.	1	1	0	100
Tam sayılarla çarpma ve bölme işlemlerini yapar.	2	1	1	50

Sayısal (FEN)	S	D	Y	B%
Fen				
Kinetik ve potansiyel enerji türlerinin birbirine dönüşümünden hareketle enerjinin korunduğu sonucunu çıkarır.	2	0	2	0
Fiziksel anlamda yapılan işin, uygulanan kuvvet ve alınan yolla ilişkili olduğunu açıklar.	2	0	2	0
Mayoz ve mitoz arasındaki farkları karşılaştırır.	1	0	1	0
Hücre-doku-organ-sistem-organizma ilişkisini açıklar.	1	0	1	0
Uzay kirliliğinin nedenlerini ifade ederek bu kirliliğin yol açabileceği olası sonuçları tahmin eder.	1	1	0	100
Kütle ve ağırlık kavramlarını karşılaştırır.	1	1	0	100
Geçmişten günümüze atom kavramı ile ilgili düşüncelerin nasıl değiştiğini sorgular.	1	0	1	0
Yıldız kavramını açıklar.	1	0	1	0
Enerjiyi iş kavramı ile ilişkilendirerek, kinetik ve potansiyel enerji olarak sınıflandırır.	2	1	1	50
Sürtünme kuvvetinin kinetik enerji üzerindeki etkisini örneklerle açıklar.	1	0	1	0
Atomun yapısını ve yapısındaki temel parçacıkları söyler.	1	0	1	0
Hava veya su direncinin etkisini azaltmaya yönelik bir araç tasarlar.	1	0	1	0
Yer çekimini kütle çekimi olarak gök cisimleri temelinde açıklar.	2	1	1	50
Üreme ana hücrelerinde mayozun nasıl gerçekleştiğini model üzerinde gösterir.	1	0	1	0
Hayvan ve bitki hücrelerini, temel kısımları ve görevleri açısından karşılaştırır.	1	0	1	0
Mitozun canlılar için önemini açıklar.	1	1	0	100

SINAV SONUÇ BELGESİ

2023- 7. SINIF GÜÇLENDİREN KURUMSAL DENEME -3

İSTANBUL / EYÜP / Eyüp Açık Kurs

DERSLERE GÖRE BAŞARI ANALİZİ

Öğrenci		Numara		Sınıf			
SALİH ARSLAN		2488		7G			
Puan Türü	Puan	Genel Ort.	Dereceler				
			Snf	Kurum	İlçe	İl	Genel
LGS	▼ 212,811	285,480	19	234	615	5698	68899
	Puanı Hesaplanan:		343	794	6705	82042	
Katılımlar:		27	345	800	6728	82312	

Ders	Soru	Doğru	Yanlış	Net	Başarı %	Sınıf Ort.	Kurum Ort.	Genel Ort.
Türkçe	20	9	11	5,33	27	▲ 3,20	▲ 4,06	▼ 6,58
SOSYAL BİLGİLER	10	2	8	-0,67	-7	▼ 2,06	▼ 1,73	▼ 3,73
Din K.ve A.B.	10	4	6	2,00	20	▼ 3,41	▼ 3,47	▼ 5,03
İngilizce	10	5	5	3,33	33	▲ 1,00	▲ 2,09	▼ 3,55
Matematik	20	4	16	-1,33	-7	▼ 1,17	▼ 1,20	▼ 3,03
Fen	20	3	16	-2,33	-12	▼ 3,06	▼ 3,55	▼ 6,80
Toplam:	90	27	62	6,33	7	▼ 13,90	▼ 16,10	▼ 28,74

Soru No	12345678901234567890
Sözel (TÜR)	BacDCabCdcDcABDAbcbba
Cevap Anh.	B BDBCDCBABBCCABDAADAB
Sözel (SOS)	AcBddcacdd
Cevap Anh.	BAACCBADACB
Sözel (DİN)	acBdaCdABb
Cevap Anh.	BDBADCCABC
Sözel (İNG)	AbDCBcAbdc
Cevap Anh.	B ACDCBBADAD
Sayısal (MAT)	AbCbcbccacBabDbaabd
Cevap Anh.	B ACCDDAABBDBCCDADCD
Sayısal (FEN)	abdCabaddbcCdB cadcb
Cevap Anh.	B DAACDDCBCBDBDDBABA

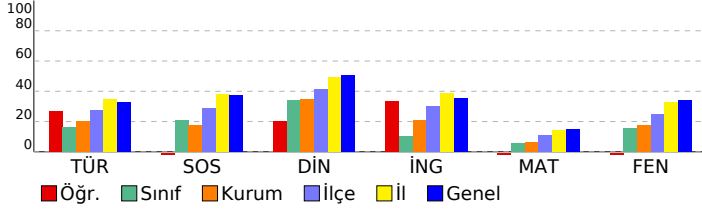

Sözel (TÜR)	S	D	Y	B%
Türkçe	3	2	1	67
Okudukları ile ilgili çıkarımlarda bulunur.	1	0	1	0
Metnin konusunu belirler.	1	0	1	0
Metnin ana fikrini/ana duygusunu belirler.	1	0	1	0
Bağlamdan hareketle bilmediği kelime ve kelime gruplarının anlamını tahmin eder.	1	0	1	0
Yazdıklarını düzenler.	2	1	1	50
Metindeki iş ve işlem basamaklarını kavrar.	1	1	0	100
Çekim eklerinin işlevlerini ayrt eder.	2	1	1	50
Grafik, tablo ve çizelgeyle sunulan bilgileri yorumlar.	1	1	0	100
Metinle ilgili sorular sorar.	1	0	1	0
Medya metinlerini değerlendirir.	1	0	1	0
Fillerin anlam özelliklerini fark eder.	1	1	0	100
Görsellerle ilgili sorular cevaplar.	2	2	0	100
Metinde ele alınan sorunlara farklı çözümler üretir.	1	0	1	0
Metindeki yardımcı fikirleri belirler.	2	0	2	0

Sözel (SOS)	S	D	Y	B%
SOSYAL BİLGİLER	2	2	0	100
Osmanlı Devleti nin siyasi güç olarak ortaya çıkış sürecini ve bu süreci etkileyen faktörleri açıklar.	1	0	1	0
Medyanın sosyal değişim ve etkileşimdeki rolünü tartışır.	1	0	1	0
Osmanlı Devleti nin fetih siyasetini örnekler üzerinden analiz eder.	2	0	2	0
Bireysel ve toplumsal ilişkilerde olumlu iletişim yollarını kullanır.	1	0	1	0
Osmanlı Devleti nde islahat hareketleri sonucu ortaya çıkan kurumlardan hareketle toplumsal ve ekonomik değişimi açıklar.	1	0	1	0
Avrupa daki gelişmelerle bağlantılı olarak Osmanlı Devleti ni değişime zorlayan süreçleri kavrar.	1	0	1	0
Örnek incelemeler yoluyla geçmişten günümüze, yerleşmeyi etkileyen faktörler hakkında çıkarımlarda bulunur.	2	2	0	100
Osmanlı kültür, sanat ve estetik anlayışına örnekler verir.	1	0	1	0

Sözel (DİN)	S	D	Y	B%
Din K.ve A.B.	2	0	2	0
Ahiret hayatının aşamalarını açıklar.	1	0	1	0
Allah ın (c.c.) adlı, merhametli ve affedicisi olması ile ahiret inancını arasında ilişki kurar.	1	1	0	100
İslam da hac ibadetinin önemini ayet ve hadisler ışığında yorumlar.	1	1	0	100
Haccın yapılışını özetler.	2	0	2	0
Kurban ibadetini İslam ın yardımıyla ve dayanışmaya verdiği önem açısından değerlendirir.	1	1	0	100
Umre ibadeti ve önemini açıklar.	1	0	1	0
Nâs suresini okur, anlamını söyler.	1	0	1	0
Hız. İsmail in (a.s.) hayatını ana hatlarıyla tanıtır.	1	1	0	100

Sözel (İNG)	S	D	Y	B%
İngilizce	1	0	1	0
Students will be able to understand short and simple texts on sports.	1	0	1	0
Students will be able to talk about past events with definite time.	1	0	1	0
Students will be able to write simple pieces to compare people.	1	0	1	0
Students will be able to understand a simple text about appearances, personalities, and comparisons including ex	1	1	0	100
Students will be able to recognize specific information in oral texts dealing with past events and dates.	1	0	1	0
Students will be able to describe past events and experiences.	1	1	0	100
Students will be able to talk about other people s appearances and personalities.	1	1	0	100
Students will be able to ask people questions about characteristics of wild animals.	1	1	0	100
Students will be able to ask questions related to the frequency of events.	1	0	1	0
Students will be able to spot the names of wild animals in simple texts.	1	1	0	100

Sayısal (MAT)	S	D	Y	B%
Matematik	3	0	3	0
Tam sayılarla toplama ve çıkarma işlemlerini yapar, ilgili problemleri çözer.	1	0	1	0
Rasyonel sayılarla toplama ve çıkarma işlemlerini yapar.	1	0	1	0
Rasyonel sayılarla çarpma ve bölme işlemlerini yapar.	3	1	2	33
Bir doğal sayı ile bir cebirsel ifadeyi çarpma.	1	0	1	0
Sayı örüntülerinin kuralını harfle ifade eder, kuralı harfle ifade edilen örüntünün istenilen terimini bulur.	1	0	1	0
Tam sayıların kendileri ile tekrarlı çarpımını üslü nicelik olarak ifade eder.	1	0	1	0
Devirli olan ve olmayan ondalık gösterimleri rasyonel sayı olarak ifade eder.	2	1	1	50
Rasyonel sayıların kare ve köklerini hesaplar.	1	0	1	0
Cebirsel ifadelerle toplama ve çıkarma işlemleri yapar.	1	0	1	0
Eşitliğin korunumu ilkesini anlar.	1	0	1	0
Rasyonel sayılarla çok adımlı işlemleri yapar.	1	0	1	0
Rasyonel sayılarla işlem yapmayı gerektiren problemleri çözer.	1	0	1	0
Tam sayılarla işlemler yapmayı gerektiren problemleri çözer.	1	0	1	0
Tam sayılarla çarpma ve bölme işlemlerini yapar.	2	2	0	100

Sayısal (FEN)	S	D	Y	B%
Fen	2	0	2	0
Kinetik ve potansiyel enerji türlerinin birbirine dönüşümünden hareketle enerjinin bulunduğu sonucunu çıkarır.	2	0	2	0
Fiziksel anlamda yapılan işin, uygulanan kuvvet ve alınan yolla ilişkili olduğunu açıklar.	2	0	2	0
Mayoz ve mitoz arasındaki farkları karşılaştırır.	1	0	1	0
Hücre-doku-organ-sistem-organizma ilişkisini açıklar.	1	0	1	0
Uzay kirliliğinin nedenlerini ifade ederek bu kirliliğin yol açabileceği olası sonuçları tahmin eder.	1	0	0	0
Kütle ve ağırlık kavramlarını karşılaştırır.	1	1	0	100
Geçmişten günümüze atom kavramı ile ilgili düşüncelerin nasıl değiştiğini sorgular.	1	0	1	0
Yıldız kavramını açıklar.	1	1	0	100
Enerjiyi iş kavramı ile ilişkilendirerek, kinetik ve potansiyel enerji olarak sınıflandırır.	2	0	2	0
Sürtünme kuvvetinin kinetik enerji üzerindeki etkisini örneklerle açıklar.	1	0	1	0
Atomun yapısını ve yapısındaki temel parçacıklarını söyler.	1	0	1	0
Hava veya su direncinin etkisini azaltmaya yönelik bir araç tasarlar.	1	0	1	0
Yer çekimini kütle çekimi olarak gök cisimleri temelinde açıklar.	2	0	2	0
Üreme ana hücrelerinde mayozun nasıl gerçekleştiğini model üzerinde gösterir.	1	1	0	100
Hayvan ve bitki hücrelerini, temel kısımları ve görevleri açısından karşılaştırır.	1	0	1	0
Mitozun canlılar için önemini açıklar.	1	0	1	0

SINAV SONUÇ BELGESİ

2023- 7. SINIF GÜÇLENDİREN KURUMSAL DENEME -3

İSTANBUL / EYÜP / Eyüp Açık Kurs

DERSLERE GÖRE BAŞARI ANALİZİ

Öğrenci	Numara	Sınıf
SAMET İLİ Ğ	1535	7G

Sözel (TÜR)	S	D	Y	B%
Türkçe	3	2	1	67
Okudukları ile ilgili çıkarımlarda bulunur.	1	0	1	0
Metnin konusunu belirler.	1	0	1	0
Metnin ana fikrini/ana duygusunu belirler.	1	0	1	0
Bağlamdan hareketle bilmediği kelime ve kelime gruplarının anlamını tahmin eder.	1	1	0	100
Yazdıklarını düzenler.	2	0	2	0
Metindeki iş ve işlem basamaklarını kavrar.	1	1	0	100
Çekim eklerinin işlevlerini ayrt eder.	2	0	2	0
Grafik, tablo ve çizelgeyle sunulan bilgileri yorumlar.	1	0	1	0
Metinle ilgili sorular sorar.	1	1	0	100
Medya metinlerini değerlendirir.	1	0	1	0
Fillerin anlam özelliklerini fark eder.	1	1	0	100
Görsellerle ilgili sorulan cevaplar.	2	1	1	50
Metinde ele alınan sorunlara farklı çözümler üretir.	1	0	1	0
Metindeki yardımcı fikirleri belirler.	2	1	1	50

Puan Türü	Puan	Genel Ort.	Dereceler				
			Snf	Kurum	İlçe	İl	Genel
LGS	238,955	285,480	15	173	486	4727	56187
Puanı Hesaplanan:			343	794	6705	82042	
Katılımlar:			27	345	800	6728	82312

Sözel (SOS)	S	D	Y	B%
SOSYAL BİLGİLER	1	0	1	0
Osmanlı Devleti nin siyasi güç olarak ortaya çıkış sürecini ve bu süreci etkileyen faktörleri açıklar.	1	0	1	0
Medyanın sosyal değişim ve etkileşimdeki rolünü tartışır.	1	0	1	0
Osmanlı Devleti nin fetih siyasetini örnekler üzerinden analiz eder.	2	0	2	0
Bireysel ve toplumsal ilişkilerde olumlu iletişim yollarını kullanır.	1	1	0	100
Osmanlı Devleti nde islahat hareketleri sonucu ortaya çıkan kurumlardan hareketle toplumsal ve ekonomik değişimi açıklar.	1	0	1	0
Avrupa daki gelişmelerle bağlantılı olarak Osmanlı Devleti ni değişime zorlayan süreçleri kavrar.	1	0	1	0
Örnek incelemeler yoluyla geçmişten günümüze, yerleşmeyi etkileyen faktörler hakkında çıkarımlarda bulunur.	2	0	2	0
Osmanlı kültür, sanat ve estetik anlayışına örnekler verir.	1	1	0	100

Ders	Soru	Doğru	Yanlış	Net	Başarı %	Sınıf Ort.	Kurum Ort.	Genel Ort.
Türkçe	20	8	12	4,00	20	3,20	4,06	6,58
SOSYAL BİLGİLER	10	2	8	-0,67	-7	2,06	1,73	3,73
Din K.ve A.B.	10	4	6	2,00	20	3,41	3,47	5,03
İngilizce	10	4	6	2,00	20	1,00	2,09	3,55
Matematik	20	4	16	-1,33	-7	1,17	1,20	3,03
Fen	20	10	10	6,67	33	3,06	3,55	6,80
Toplam:	90	32	58	12,67	14	13,90	16,10	28,74

Sözel (DİN)	S	D	Y	B%
Din K.ve A.B.	2	1	1	50
Ahiret hayatının aşamalarını açıklar.	1	1	0	100
Allah ın (c.c.) adlı, merhametli ve affedicisi olması ile ahiret inancı arasında ilişki kurar.	1	1	0	100
İslam da hac ibadetinin önemini ayet ve hadisler ışığında yorumlar.	1	1	0	100
Haccın yapılışını özetler.	2	0	2	0
Kurban ibadetini İslam ın yardımıyla ve dayanışmaya verdiği önem açısından değerlendirir.	1	0	1	0
Umre ibadeti ve önemini açıklar.	1	0	1	0
Nâs suresini okur, anlamını söyler.	1	0	1	0
Hz. İsmail ın (a.s.) hayatını ana hatlarıyla tanıtır.	1	1	0	100

Soru No 12345678901234567890

Sözel (TÜR) cDddDCdAdbbdABDbAbda

Cevap Anh. B BDBCDCBBDCCABDAADAB

Sözel (SOS) dAcdbDdac

Cevap Anh. B AABCCADACB

Sözel (DİN) cDBcaabABd

Cevap Anh. B BDBADCCABC

Sözel (İNG) AaabBBbDcc

Cevap Anh. B ACDCBBADAD

Sayısal (MAT) dabacbaAaBabaaCbAcbcc

Cevap Anh. B ACCDDAABBDBCCDADCDCA

Sayısal (FEN) DAcdbDCdCdccabDBABd

Cevap Anh. B DAACDDCCBDCBACBDBBABA

Sözel (İNG)	S	D	Y	B%
İngilizce	1	0	1	0
Students will be able to understand short and simple texts on sports.	1	0	1	0
Students will be able to talk about past events with definite time.	1	0	1	0
Students will be able to write simple pieces to compare people.	1	0	1	100
Students will be able to understand a simple text about appearances, personalities, and comparisons including ex	1	1	0	100
Students will be able to recognize specific information in oral texts dealing with past events and dates.	1	1	0	100
Students will be able to describe past events and experiences.	1	1	0	100
Students will be able to talk about other people s appearances and personalities.	1	0	1	0
Students will be able to ask people questions about characteristics of wild animals.	1	0	1	0
Students will be able to ask questions related to the frequency of events.	1	0	1	0
Students will be able to spot the names of wild animals in simple texts.	1	1	0	100

Sayısal (MAT)	S	D	Y	B%
Matematik	3	1	2	33
Tam sayılarla toplama ve çıkarma işlemlerini yapar, ilgili problemleri çözer.	1	0	1	0
Rasyonel sayılarla toplama ve çıkarma işlemlerini yapar.	3	0	3	0
Rasyonel sayılarla çarpma ve bölme işlemlerini yapar.	1	0	1	0
Bir doğal sayı ile bir cebirsel ifadeyi çarpır.	1	0	1	0
Sayı örüntülerinin kuralını harfle ifade eder, kuralı harfle ifade edilen örüntünün istenilen terimini bulur.	1	1	0	100
Tam sayıların kendileri ile tekrarlı çarpımını üslü nicelik olarak ifade eder.	1	0	1	0
Devirli olan ve olmayan ondalık gösterimleri rasyonel sayı olarak ifade eder.	2	0	2	0
Rasyonel sayıların kare ve köklerini hesaplar.	1	0	1	0
Cebirsel ifadelerle toplama ve çıkarma işlemleri yapar.	1	0	1	0
Eşitliğin korunumu ilkesini anlar.	1	1	0	100
Rasyonel sayılarla çok adımlı işlemleri yapar.	1	1	0	100
Rasyonel sayılarla işlem yapmayı gerektiren problemleri çözer.	1	0	1	0
Tam sayılarla işlemler yapmayı gerektiren problemleri çözer.	1	0	1	0
Tam sayılarla çarpma ve bölme işlemlerini yapar.	2	0	2	0

Sayısal (FEN)	S	D	Y	B%
Fen	2	1	1	50
Kinetik ve potansiyel enerji türlerinin birbirine dönüşümünden hareketle enerjinin korunduğu sonucunu çıkarır.	2	1	1	50
Fiziksel anlamda yapılan işin, uygulanan kuvvet ve alınan yolla ilişkili olduğunu açıklar.	1	0	1	0
Mayoz ve mitoz arasındaki farkları karşılaştırır.	1	1	0	100
Hücre-doku-organ-sistem-organizma ilişkisini açıklar.	1	0	1	0
Uzay kirliliğinin nedenlerini ifade ederek bu kirliliğin yol açabileceği olası sonuçları tahmin eder.	1	0	1	0
Kütle ve ağırlık kavramlarını karşılaştırır.	1	0	1	0
Geçmişten günümüze atom kavramı ile ilgili düşüncelerin nasıl değiştiğini sorgular.	1	0	1	0
Yıldız kavramını açıklar.	1	0	1	0
Enerjiyi iş kavramı ile ilişkilendirerek, kinetik ve potansiyel enerji olarak sınıflandırır.	2	2	0	100
Sürtünme kuvvetinin kinetik enerji üzerindeki etkisini örneklerle açıklar.	1	1	0	100
Atomun yapısını ve yapısındaki temel parçacıklarını söyler.	1	0	1	0
Hava veya su direncinin etkisini azaltmaya yönelik bir araç tasarlar.	1	1	0	100
Yer çekimini kütle çekimi olarak gök cisimleri temelinde açıklar.	2	1	1	50
Üreme ana hücrelerinde mayozun nasıl gerçekleştiğini model üzerinde gösterir.	1	0	1	0
Hayvan ve bitki hücrelerini, temel kısımları ve görevleri açısından karşılaştırır.	1	0	1	0
Mitozun canlılar için önemini açıklar.	1	1	0	100

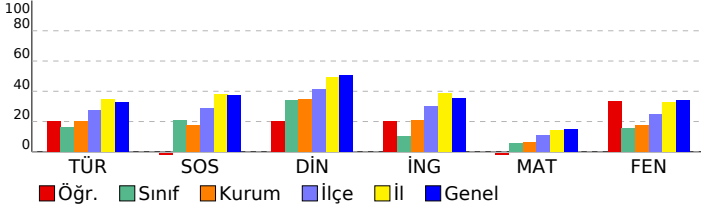

SINAV SONUÇ BELGESİ

2023- 7. SINIF GÜÇLENDİREN KURUMSAL DENEME -3

İSTANBUL / EYÜP / Eyüp Açık Kurs		
Öğrenci	Numara	Sınıf
SUDEYAĞMURAÇIKÇA	1543	7G

Puan Türü	Puan	Genel Ort.	Dereceler				
			Snf	Kurum	İlçe	İl	Genel
LGS	▲ 287,131	285,480	5	76	269	3087	36525
Puanı Hesaplanan:			343	794	6705	82042	
Katılımlar:			27	345	800	6728	82312

Ders	Soru	Doğru	Yanlış	Net	Başarı %	Sınıf Ort.	Kurum Ort.	Genel Ort.
Türkçe	20	9	6	7,00	35	▲ 3,20	▲ 4,06	▲ 6,58
SOSYAL BİLGİLER	10	1	1	0,67	7	▼ 2,06	▼ 1,73	▼ 3,73
Din K.ve A.B.	10	8	2	7,33	73	▲ 3,41	▲ 3,47	▲ 5,03
İngilizce	10	5	2	4,33	43	▲ 1,00	▲ 2,09	▲ 3,55
Matematik	20	6	5	4,33	22	▲ 1,17	▲ 1,20	▲ 3,03
Fen	20	7	6	5,00	25	▲ 3,06	▲ 3,55	▼ 6,80
Toplam:	90	36	22	28,67	32	▲ 13,90	▲ 16,10	▼ 28,74

Soru No	1 2 3 4 5 6 7 8 9 0 1 2 3 4 5 6 7 8 9 0
Sözel (TÜR)	BA AdDB dCbd dCD Dc
Cevap Anh.	A BADAADBACCDBABCDDB
Sözel (SOS)	b B
Cevap Anh.	A BCADACCBA
Sözel (DİN)	dBACCDABBB
Cevap Anh.	A CBACCDABDB
Sözel (İNG)	bAD aB CA
Cevap Anh.	A DADABBCCDA
Sayısal (MAT)	b c aa ADB A bC A
Cevap Anh.	A ADCDADCBADBBAAADCCCA
Sayısal (FEN)	bBbB BdbB bD bA D
Cevap Anh.	A ABABDDBACBDCBCDDCAAD

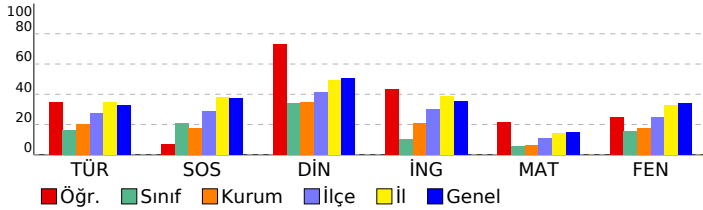

DERSLERE GÖRE BAŞARI ANALİZİ

Sözel (TÜR)

Türkçe	S	D	Y	B%
Okudukları ile ilgili çıkarımlarda bulunur.	3	2	0	67
Metnin konusunu belirler.	1	1	0	100
Metnin ana fikrini/ana duygusunu belirler.	1	0	0	0
Bağlamdan hareketle bilmediği kelime ve kelime gruplarının anlamını tahmin eder.	1	1	0	100
Yazdıklarını düzenler.	2	0	2	0
Metindeki iş ve işlem basamaklarını kavrar.	1	1	0	100
Çekim eklerinin işlevlerini ayrt eder.	2	0	2	0
Grafik, tablo ve çizelgeyle sunulan bilgileri yorumlar.	1	1	0	100
Metinle ilgili sorular sorar.	1	0	0	0
Medya metinlerini değerlendirir.	1	0	1	0
Fillerin anlam özelliklerini fark eder.	1	1	0	100
Görsellerle ilgili sorulan cevaplar.	2	1	1	50
Metinde ele alınan sorunlara farklı çözümler üretir.	1	0	0	0
Metindeki yardımcı fikirleri belirler.	2	1	0	50

Sözel (SOS)

SOSYAL BİLGİLER

SOSYAL BİLGİLER	S	D	Y	B%
Osmanlı Devleti nin siyasi güç olarak ortaya çıkış sürecini ve bu süreci etkileyen faktörleri açıklar.	1	0	0	0
Medyanın sosyal değişim ve etkileşimdeki rolünü tartışır.	1	0	0	0
Osmanlı Devleti nin fetih siyasetini örnekler üzerinden analiz eder.	2	0	0	0
Bireysel ve toplumsal ilişkilerde olumlu iletişim yollarını kullanır.	1	0	1	0
Osmanlı Devleti nde islahat hareketleri sonucu ortaya çıkan kurumlardan hareketle toplumsal ve ekonomik değişimi açıklar.	1	0	0	0
Avrupa daki gelişmelerle bağlantılı olarak Osmanlı Devleti ni değişime zorlayan süreçleri kavrar.	1	0	0	0
Örnek incelemeler yoluyla geçmişten günümüze, yerleşmeyi etkileyen faktörler hakkında çıkarımlarda bulunur.	2	1	0	50
Osmanlı kültür, sanat ve estetik anlayışına örnekler verir.	1	0	0	0

Sözel (DİN)

Din K.ve A.B.

Din K.ve A.B.	S	D	Y	B%
Ahiret hayatının aşamalarını açıklar.	2	0	2	0
Allah ın (c.c.) adli, merhametli ve affedicisi olması ile ahiret inancı arasında ilişki kurar.	1	1	0	100
İslam da hac ibadetinin önemini ayet ve hadisler ışığında yorumlar.	1	1	0	100
Haccın yapılışını özetler.	2	2	0	100
Kurban ibadetini İslam ın yardımıyla ve dayanışmaya verdiği önem açısından değerlendirir.	1	1	0	100
Umre ibadeti ve önemini açıklar.	1	1	0	100
Nâs suresini okur, anlamını söyler.	1	1	0	100
Hız. İsmail ın (a.s.) hayatını ana hatlarıyla tanıtır.	1	1	0	100

Sözel (İNG)

İngilizce

İngilizce	S	D	Y	B%
Students will be able to understand short and simple texts on sports.	1	0	1	0
Students will be able to talk about past events with definite time.	1	1	0	100
Students will be able to write simple pieces to compare people.	1	1	0	100
Students will be able to understand a simple text about appearances, personalities, and comparisons including ex...	1	0	0	0
Students will be able to recognize specific information in oral texts dealing with past events and dates.	1	0	1	0
Students will be able to describe past events and experiences.	1	1	0	100
Students will be able to talk about other people s appearances and personalities.	1	0	0	0
Students will be able to ask people questions about characteristics of wild animals.	1	0	0	0
Students will be able to ask questions related to the frequency of events.	1	1	0	100
Students will be able to spot the names of wild animals in simple texts.	1	1	0	100

Sayısal (MAT)

Matematik

Matematik	S	D	Y	B%
Tam sayılarla toplama ve çıkarma işlemlerini yapar, ilgili problemleri çözer.	3	0	3	0
Rasyonel sayılarla toplama ve çıkarma işlemlerini yapar.	1	0	0	0
Rasyonel sayılarla çarpma ve bölme işlemlerini yapar.	3	0	0	0
Bir doğal sayı ile bir cebirsel ifadeyi çarpır.	1	0	0	0
Sayı örüntülerinin kuralını harfle ifade eder, kuralı harfle ifade edilen örüntünün istenilen terimini bulur.	1	0	1	0
Tam sayıların kendileri ile tekrarlı çarpımını üslü nicelik olarak ifade eder.	1	0	1	0
Devirli olan ve olmayan ondalık gösterimleri rasyonel sayı olarak ifade eder.	2	0	0	0
Rasyonel sayıların kare ve küplerini hesaplar.	1	1	0	100
Cebirsel ifadelerle toplama ve çıkarma işlemlerini yapar.	1	1	0	100
Eşitliğin korunumu ilkesini anlar.	1	1	0	100
Rasyonel sayılarla çok adımlı işlemleri yapar.	1	1	0	100
Rasyonel sayılarla işlem yapmayı gerektiren problemleri çözer.	1	0	0	0
Tam sayılarla işlemler yapmayı gerektiren problemleri çözer.	1	0	0	0
Tam sayılarla çarpma ve bölme işlemlerini yapar.	2	2	0	100

Sayısal (FEN)

Fen

Fen	S	D	Y	B%
Kinetik ve potansiyel enerji türlerinin birbirine dönüşümünden hareketle enerjinin korunduğu sonucunu çıkarır.	2	0	2	0
Fiziksel anlamda yapılan işin, uygulanan kuvvet ve alınan yolla ilişkili olduğunu açıklar.	2	2	0	100
Mayoz ve mitoz arasındaki farkları karşılaştırır.	1	1	0	100
Hücre-doku-organ-sistem-organizma ilişkisini açıklar.	1	0	0	0
Uzay kirliliğinin nedenlerini ifade ederek bu kirliliğin yol açabileceği olası sonuçları tahmin eder.	1	0	0	0
Kütle ve ağırlık kavramlarını karşılaştırır.	1	1	0	100
Geçmişten günümüze atom kavramı ile ilgili düşüncelerin nasıl değiştiğini sorgular.	1	1	0	100
Yıldız kavramını açıklar.	1	0	1	0
Enerjiyi iş kavramı ile ilişkilendirerek, kinetik ve potansiyel enerji olarak sınıflandırır.	2	0	1	0
Sürtünme kuvvetinin kinetik enerji üzerindeki etkisini örneklerle açıklar.	1	0	0	0
Atomun yapısını ve yapısındaki temel parçacıklarını söyler.	1	0	0	0
Hava veya su direncinin etkisini azaltmaya yönelik bir araç tasarlar.	1	1	0	100
Yer çekimini kütle çekimi olarak gök cisimleri temelinde açıklar.	2	0	0	0
Üreme ana hücrelerinde mayozun nasıl gerçekleştiğini model üzerinde gösterir.	1	0	1	0
Hayvan ve bitki hücrelerini, temel kısımları ve görevleri açısından karşılaştırır.	1	1	0	100
Mitozun canlılar için önemini açıklar.	1	1	0	100

SINAV SONUÇ BELGESİ

2023- 7. SINIF GÜÇLENDİREN KURUMSAL DENEME -3

İSTANBUL / EYÜP / Eyüp Açık Kurs

DERSLERE GÖRE BAŞARI ANALİZİ

Öğrenci	Numara	Sınıf
SULTAN ZEKİ	1151	7G

Sözel (TÜR)	S	D	Y	B%
Türkçe	3	2	0	67
Okudukları ile ilgili çıkarımlarda bulunur.	1	0	1	0
Metnin konusunu belirler.	1	0	1	0
Metnin ana fikrin/ana duygusunu belirler.	1	0	1	0
Bağlamdan hareketle bilmediği kelime ve kelime gruplarının anlamını tahmin eder.	1	1	0	100
Yazdıklarını düzenler.	2	1	1	50
Metindeki iş ve işlem basamaklarını kavrar.	1	0	1	0
Çekim eklerinin işlevlerini ayrt eder.	2	1	1	50
Grafik, tablo ve çizelgeyle sunulan bilgileri yorumlar.	1	0	1	0
Metinle ilgili sorular sorar.	1	1	0	100
Medya metinlerini değerlendirir.	1	1	0	100
Fillerin anlam özelliklerini fark eder.	1	0	1	0
Görsellerle ilgili sorulan cevaplar.	2	2	0	100
Metinde ele alınan sorunlara farklı çözümler üretir.	1	0	1	0
Metindeki yardımcı fikirleri belirler.	2	0	2	0

Puan Türü	Puan	Genel Ort.	Dereceler				
			Snf	Kurum	İlçe	İl	Genel
LGS	▼ 230,445	285,480	16	196	527	5057	60146
Puanı Hesaplanan:			343	794	6705	82042	
Katılımlar:			27	345	800	6728	82312

Sözel (SOS)	S	D	Y	B%
SOSYAL BİLGİLER	1	0	0	0
Osmanlı Devleti nin siyasi güç olarak ortaya çıkış sürecini ve bu süreci etkileyen faktörleri açıklar.	1	0	0	0
Medyanın sosyal değişim ve etkileşimdeki rolünü tartışır.	1	0	0	0
Osmanlı Devleti nin fetih siyasetini örnekler üzerinden analiz eder.	2	0	0	0
Bireysel ve toplumsal ilişkilerde olumlu iletişim yollarını kullanır.	1	0	0	0
Osmanlı Devleti nde islahat hareketleri sonucu ortaya çıkan kurumlardan hareketle toplumsal ve ekonomik değişimi açıklar.	1	0	0	0
Avrupa daki gelişmelerle bağlantılı olarak Osmanlı Devleti ni değişime zorlayan süreçleri kavrar.	1	0	1	0
Örnek incelemeler yoluyla geçmişten günümüze, yerleşmeyi etkileyen faktörler hakkında çıkarımlarda bulunur.	2	1	1	50
Osmanlı kültür, sanat ve estetik anlayışına örnekler verir.	1	0	1	0

Ders	Soru	Doğru	Yanlış	Net	Başarı %	Sınıf Ort.	Kurum Ort.	Genel Ort.
Türkçe	20	9	10	5,67	28	▲ 3,20	▲ 4,06	▼ 6,58
SOSYAL BİLGİLER	10	1	3	0,00	0	▼ 2,06	▼ 1,73	▼ 3,73
Din K.ve A.B.	10	6	4	4,67	47	▲ 3,41	▲ 3,47	▼ 5,03
İngilizce	10	1	6	-1,00	-10	▼ 1,00	▼ 2,09	▼ 3,55
Matematik	20	1	10	-2,33	-12	▼ 1,17	▼ 1,20	▼ 3,03
Fen	20	5	4	3,67	18	▲ 3,06	▲ 3,55	▼ 6,80
Toplam:	90	23	37	10,67	12	▼ 13,90	▼ 16,10	▼ 28,74

Sözel (DİN)	S	D	Y	B%
Din K.ve A.B.	2	1	1	50
Ahiret hayatının aşamalarını açıklar.	1	1	0	100
Allah ın (c.c.) adlı, merhametli ve affedici olması ile ahiret inancı arasında ilişki kurar.	1	1	0	100
İslam da hac ibadetinin önemini ayet ve hadisler ışığında yorumlar.	1	1	0	100
Haccın yapılışını özetler.	2	1	1	50
Kurban ibadetini İslam ın yardımıyla ve dayanışmaya verdiği önem açısından değerlendirir.	1	1	0	100
Umre ibadeti ve önemini açıklar.	1	0	1	0
Nâs suresini okur, anlamını söyler.	1	1	0	100
Hz. İsmail ın (a.s.) hayatını ana hatlarıyla tanıtır.	1	0	1	0

Soru No	12345678901234567890
Sözel (TÜR)	BccDdaBAbdCA adAcdB
Cevap Anh.	BDBDCBAbDCCABDAADAB
Sözel (SOS)	Abcd
Cevap Anh.	AABCCADACB
Sözel (DİN)	dDcAaCCABd
Cevap Anh.	BDBADCCABC
Sözel (İNG)	c adB c db
Cevap Anh.	B ACDCBBADAD
Sayısal (MAT)	cdDbbAca b c b
Cevap Anh.	B ACCDDAABBDBCCDADCDCA
Sayısal (FEN)	DAcB Da C a B
Cevap Anh.	B DAACDDCCBDCBACBDBBABA

Sözel (İNG)	S	D	Y	B%
İngilizce	1	0	1	0
Students will be able to understand short and simple texts on sports.	1	0	1	0
Students will be able to talk about past events with definite time.	1	0	1	0
Students will be able to write simple pieces to compare people.	1	0	0	0
Students will be able to understand a simple text about appearances, personalities, and comparisons including ex	1	0	1	0
Students will be able to recognize specific information in oral texts dealing with past events and dates.	1	0	0	0
Students will be able to describe past events and experiences.	1	1	0	100
Students will be able to talk about other people s appearances and personalities.	1	0	1	0
Students will be able to ask people questions about characteristics of wild animals.	1	0	1	0
Students will be able to ask questions related to the frequency of events.	1	0	0	0
Students will be able to spot the names of wild animals in simple texts.	1	0	1	0

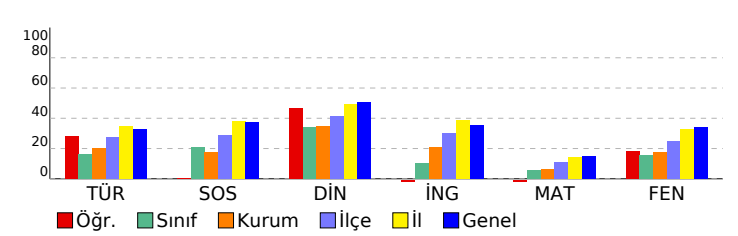

Sayısal (MAT)	S	D	Y	B%
Matematik	3	0	1	0
Tam sayılarla toplama ve çıkarma işlemlerini yapar, ilgili problemleri çözer.	1	0	0	0
Rasyonel sayılarla toplama ve çıkarma işlemlerini yapar.	1	0	0	0
Rasyonel sayılarla çarpma ve bölme işlemlerini yapar.	3	0	1	0
Bir doğal sayı ile bir cebirsel ifadeyi çarpır.	1	0	0	0
Sayı örüntülerinin kuralını harfle ifade eder, kuralı harfle ifade edilen örüntünün istenilen terimini bulur.	1	0	1	0
Tam sayıların kendileri ile tekrarlı çarpımını üslü nicelik olarak ifade eder.	1	0	0	0
Devirli olan ve olmayan ondalık gösterimleri rasyonel sayı olarak ifade eder.	2	0	2	0
Rasyonel sayıların kare ve köklerini hesaplar.	1	0	0	0
Cebirsel ifadelerle toplama ve çıkarma işlemleri yapar.	1	0	1	0
Eşitliğin korunumu ilkesini anlar.	1	0	0	0
Rasyonel sayılarla çok adımlı işlemleri yapar.	1	0	1	0
Rasyonel sayılarla işlem yapmayı gerektiren problemleri çözer.	1	1	0	100
Tam sayılarla işlemler yapmayı gerektiren problemleri çözer.	1	0	1	0
Tam sayılarla çarpma ve bölme işlemlerini yapar.	2	0	2	0

Sayısal (FEN)	S	D	Y	B%
Fen	2	0	0	0
Kinetik ve potansiyel enerji türlerinin birbirine dönüşümünden hareketle enerjinin bulunduğu sonucunu çıkarır.	2	0	0	0
Fiziksel anlamda yapılan işin, uygulanan kuvvet ve alınan yolla ilişkili olduğunu açıklar.	2	0	1	0
Mayoz ve mitoz arasındaki farkları karşılaştırır.	1	0	0	0
Hücre-doku-organ-sistem-organizma ilişkisini açıklar.	1	0	0	0
Uzay kirliliğinin nedenlerini ifade ederek bu kirliliğin yol açabileceği olası sonuçları tahmin eder.	1	0	0	0
Kütle ve ağırlık kavramlarını karşılaştırır.	1	0	0	100
Geçmişten günümüze atom kavramı ile ilgili düşüncelerin nasıl değiştiğini sorgular.	1	1	0	0
Yıldız kavramını açıklar.	1	0	0	0
Enerjiyi iş kavramı ile ilişkilendirerek, kinetik ve potansiyel enerji olarak sınıflandırır.	2	0	1	0
Sürtünme kuvvetinin kinetik enerji üzerindeki etkisini örneklerle açıklar.	1	1	0	100
Atomun yapısını ve yapısındaki temel parçacıklarını söyler.	1	0	0	0
Hava veya su direncinin etkisini azaltmaya yönelik bir araç tasarlar.	1	1	0	100
Yer çekimini kütle çekimi olarak gök cisimleri temelinde açıklar.	2	1	0	50
Üreme ana hücrelerinde mayozun nasıl gerçekleştiğini model üzerinde gösterir.	2	0	1	0
Hayvan ve bitki hücrelerini, temel kısımları ve görevleri açısından karşılaştırır.	1	0	1	0
Mitozun canlılar için önemini açıklar.	1	1	0	100

SINAV SONUÇ BELGESİ

2023- 7. SINIF GÜÇLENDİREN KURUMSAL DENEME -3

İSTANBUL / EYÜP / Eyüp Açık Kurs

DERSLERE GÖRE BAŞARI ANALİZİ

Öğrenci	Numara	Sınıf
SÜMEYYE ÇETİN	993	7G

Sözel (TÜR)	S	D	Y	B%
Türkçe	3	2	0	67
Okudukları ile ilgili çıkarımlarda bulunur.	1	1	0	100
Metnin konusunu belirler.	1	0	0	0
Metnin ana fikrini/ana duygusunu belirler.	1	0	0	0
Bağlamdan hareketle bilmediği kelime ve kelime gruplarının anlamını tahmin eder.	1	0	0	100
Yazdıklarını düzenler.	2	0	2	0
Metindeki iş ve işlem basamaklarını kavrar.	1	0	0	0
Çekim eklerinin işlevlerini ayrt eder.	2	0	2	0
Grafik, tablo ve çizelgeyle sunulan bilgileri yorumlar.	1	0	0	0
Metinle ilgili sorular sorar.	1	0	0	0
Medya metinlerini değerlendirir.	1	0	1	0
Fillerin anlam özelliklerini fark eder.	1	0	1	0
Görsellerle ilgili sorulan cevaplar.	2	1	1	50
Metinde ele alınan sorunlara farklı çözümler üretir.	1	0	0	0
Metindeki yardımcı fikirleri belirler.	2	1	1	50

Puan Türü	Puan	Genel Ort.	Dereceler				
			Snf	Kurum	İlçe	İl	Genel
LGS	▼ 249,633	285,480	10	144	429	4320	51384
Puanı Hesaplanan:			343	794	6705	82042	
Katılımlar:			27	345	800	6728	82312

Sözel (SOS)	S	D	Y	B%
SOSYAL BİLGİLER	1	0	0	0
Osmanlı Devleti nin siyasi güç olarak ortaya çıkış sürecini ve bu süreci etkileyen faktörleri açıklar.	1	0	0	0
Medyanın sosyal değişim ve etkileşimdeki rolünü tartışır.	1	0	0	0
Osmanlı Devleti nin fetih siyasetini örnekler üzerinden analiz eder.	2	1	0	50
Bireysel ve toplumsal ilişkilerde olumlu iletişim yollarını kullanır.	1	0	1	0
Osmanlı Devleti nde islahat hareketleri sonucu ortaya çıkan kurumlardan hareketle toplumsal ve ekonomik değişimi açıklar.	1	0	1	0
Avrupa daki gelişmelerle bağlantılı olarak Osmanlı Devleti ni değişime zorlayan süreçleri kavrar.	1	0	1	0
Örnek incelemeler yoluyla geçmişten günümüze, yerleşmeyi etkileyen faktörler hakkında çıkarımlarda bulunur.	2	1	1	50
Osmanlı kültür, sanat ve estetik anlayışına örnekler verir.	1	0	0	0

Ders	Soru	Doğru	Yanlış	Net	Başarı %	Sınıf Ort.	Kurum Ort.	Genel Ort.
Türkçe	20	6	8	3,33	17	▲ 3,20	▼ 4,06	▼ 6,58
SOSYAL BİLGİLER	10	2	4	0,67	7	▼ 2,06	▼ 1,73	▼ 3,73
Din K.ve A.B.	10	6	3	5,00	50	▲ 3,41	▲ 3,47	▼ 5,03
İngilizce	10	4	3	3,00	30	▲ 1,00	▲ 2,09	▼ 3,55
Matematik	20	5	8	2,33	12	▲ 1,17	▲ 1,20	▼ 3,03
Fen	20	6	9	3,00	15	▼ 3,06	▼ 3,55	▼ 6,80
Toplam:	90	29	35	17,33	19	▲ 13,90	▲ 16,10	▼ 28,74

Sözel (DİN)	S	D	Y	B%
Din K.ve A.B.	2	0	2	0
Ahiret hayatının aşamalarını açıklar.	1	1	0	100
Allah in (c.c.) adili, merhametli ve affedicisi olması ile ahiret inancını arasında ilişki kurar.	1	1	0	100
İslam da hac ibadetinin önemini ayet ve hadisler ışığında yorumlar.	1	1	0	100
Haccın yapıldığını özetler.	2	0	2	100
Kurban ibadetini İslam in yardımıyla ve dayanışmaya verdiği önem açısından değerlendirir.	1	1	0	100
Umre ibadeti ve önemini açıklar.	1	0	0	0
Nâs suresini okur, anlamını söyler.	1	0	1	0
Hz. İsmail in (a.s.) hayatını ana hatlarıyla tanıtır.	1	1	0	100

Soru No	12345678901234567890
Sözel (TÜR)	cDc Dbd db d B dA AB
Cevap Anh.	BDBCDCCBABBCCABDAADAB

Sözel (İNG)	S	D	Y	B%
İngilizce	1	0	1	0
Students will be able to understand short and simple texts on sports.	1	0	1	0
Students will be able to talk about past events with definite time.	1	1	0	100
Students will be able to write simple pieces to compare people.	1	1	0	100
Students will be able to understand a simple text about appearances, personalities, and comparisons including ex...	1	0	0	0
Students will be able to recognize specific information in oral texts dealing with past events and dates.	1	0	1	0
Students will be able to describe past events and experiences.	1	0	0	0
Students will be able to talk about other people s appearances and personalities.	1	0	1	0
Students will be able to ask people questions about characteristics of wild animals.	1	0	0	0
Students will be able to ask questions related to the frequency of events.	1	1	0	100
Students will be able to spot the names of wild animals in simple texts.	1	1	0	100

Sözel (SOS)	c BbbAb
Cevap Anh.	AABCCADACB

Sözel (FEN)	S	D	Y	B%
Matematik	3	0	3	0
Tam sayılarla toplama ve çıkarma işlemlerini yapar, ilgili problemleri çözer.	1	0	0	0
Rasyonel sayılarla toplama ve çıkarma işlemlerini yapar.	1	0	0	0
Rasyonel sayılarla çarpma ve bölme işlemlerini yapar.	3	0	2	0
Bir doğal sayı ile bir cebirsel ifadeyi çarpır.	1	0	1	0
Sayı örüntülerinin kuralını harfle ifade eder, kuralı harfle ifade edilen örüntünün istenilen terimini bulur.	1	0	0	0
Tam sayıların kendileri ile tekrarlı çarpımını üslü nicelik olarak ifade eder.	1	0	1	0
Devirli olan ve olmayan ondalık gösterimleri rasyonel sayı olarak ifade eder.	2	0	1	0
Rasyonel sayıların kare ve köklerini hesaplar.	1	0	0	0
Cebirsel ifadelerle toplama ve çıkarma işlemleri yapar.	1	1	0	100
Eşitliğin korunumu ilkesini anlar.	1	1	0	100
Rasyonel sayılarla çok adımlı işlemleri yapar.	1	1	0	100
Rasyonel sayılarla işlem yapmayı gerektiren problemleri çözer.	1	0	0	0
Tam sayılarla işlemler yapmayı gerektiren problemleri çözer.	1	0	0	0
Tam sayılarla çarpma ve bölme işlemlerini yapar.	2	2	0	100

Sözel (DİN)	BbBc CCABd
Cevap Anh.	BDBADCCABC

Sözel (FEN)	S	D	Y	B%
Fen	2	1	1	50
Kinetik ve potansiyel enerji türlerinin birbirine dönüşümünden hareketle enerjinin bulunduğu sonucunu çıkarır.	2	1	1	50
Fiziksel anlamda yapılan işin, uygulanan kuvvet ve alınan yolla ilişkili olduğunu açıklar.	1	1	0	100
Mayoz ve mitoz arasındaki farkları karşılaştırır.	1	1	0	100
Hücre-doku-organ-sistem-organizma ilişkisini açıklar.	1	0	1	0
Uzay kirliliğinin nedenlerini ifade ederek bu kirliliğin yol açabileceği olası sonuçları tahmin eder.	1	0	0	0
Kütle ve ağırlık kavramlarını karşılaştırır.	1	1	0	100
Geçmişten günümüze atom kavramı ile ilgili düşüncelerin nasıl değiştiğini sorgular.	1	0	1	0
Yıldız kavramını açıklar.	1	0	1	0
Enerjiyi iş kavramı ile ilişkilendirerek, kinetik ve potansiyel enerji olarak sınıflandırır.	2	0	2	0
Sürtünme kuvvetinin kinetik enerji üzerindeki etkisini örneklerle açıklar.	1	0	1	0
Atomun yapısını ve yapısındaki temel parçacıklarını söyler.	1	0	0	0
Hava veya su direncinin etkisini azaltmaya yönelik bir araç tasarlar.	1	1	0	100
Yer çekimini kütle çekimi olarak gök cisimleri temelinde açıklar.	2	0	0	0
Üreme ana hücrelerinde mayozun nasıl gerçekleştiğini model üzerinde gösterir.	1	0	0	0
Hayvan ve bitki hücrelerini, temel kısımları ve görevleri açısından karşılaştırır.	1	1	0	100
Mitozun canlılar için önemini açıklar.	1	0	1	0

Sözel (İNG)	AC d a DAb
Cevap Anh.	ACDCBBADAD

Sayısal (MAT)	AbCa AaBD aa ba b
Cevap Anh.	ACCDDAABBDBCCDADCCDA

Sayısal (FEN)	a A Db abBbdB aBcaA
Cevap Anh.	DAACDDCCBDCBACBDBBABA

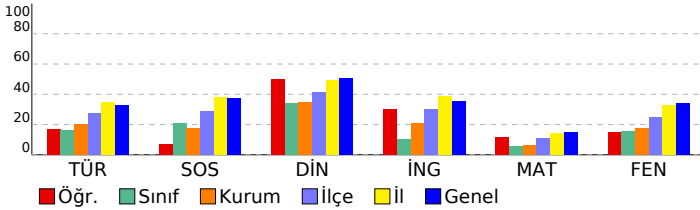

SINAV SONUÇ BELGESİ

2023- 7. SINIF GÜÇLENDİREN KURUMSAL DENEME -3

İSTANBUL / EYÜP / Eyüp Açık Kurs

DERSLERE GÖRE BAŞARI ANALİZİ

Öğrenci	Numara	Sınıf
TALHA TURAN	1534	7G

Sözel (TÜR)	S	D	Y	B%
Türkçe	3	2	1	67
Okudukları ile ilgili çıkarımlarda bulunur.	1	1	0	100
Metnin konusunu belirler.	1	1	0	100
Metnin ana fikrini/ana duygusunu belirler.	1	1	0	100
Bağlamdan hareketle bilmediği kelime ve kelime gruplarının anlamını tahmin eder.	1	1	0	100
Yazdıklarını düzenler.	2	0	2	0
Metindeki iş ve işlem basamaklarını kavrar.	1	1	0	100
Çekim eklerinin işlevlerini ayrt eder.	2	0	2	0
Grafik, tablo ve çizelgeyle sunulan bilgileri yorumlar.	1	1	0	100
Metinle ilgili sorular sorar.	1	0	0	0
Medya metinlerini değerlendirir.	1	1	0	100
Fillerin anlam özelliklerini fark eder.	1	0	0	0
Görsellerle ilgili sorulan cevaplar.	2	2	0	100
Metinde ele alınan sorunlara farklı çözümler üretir.	1	1	0	100
Metindeki yardımcı fikirleri belirler.	2	0	2	0

Puan Türü	Puan	Genel Ort.	Dereceler				
			Snf	Kurum	İlçe	İl	Genel
LGS	327,784	285,480	2	26	138	1850	22973
Puanı Hesaplanan:			343	794	6705	82042	
Katılımlar:			27	345	800	6728	82312

Sözel (SOS)	S	D	Y	B%
SOSYAL BİLGİLER	1	1	0	100
Osmanlı Devleti nin siyasi güç olarak ortaya çıkış sürecini ve bu süreci etkileyen faktörleri açıklar.	1	1	0	100
Medyanın sosyal değişim ve etkileşimdeki rolünü tartışır.	1	0	1	0
Osmanlı Devleti nin fetih siyasetini örnekler üzerinden analiz eder.	2	1	0	50
Bireysel ve toplumsal ilişkilerde olumlu iletişim yollarını kullanır.	1	0	1	0
Osmanlı Devleti nde islahat hareketleri sonucu ortaya çıkan kurumlardan hareketle toplumsal ve ekonomik değişimi açıklar.	1	1	0	100
Avrupa daki gelişmelerle bağlantılı olarak Osmanlı Devleti ni değişime zorlayan süreçleri kavrar.	1	1	0	100
Örnek incelemeler yoluyla geçmişten günümüze, yerleşmeyi etkileyen faktörler hakkında çıkarımlarda bulunur.	2	2	0	100
Osmanlı kültür, sanat ve estetik anlayışına örnekler verir.	1	1	0	100

Ders	Soru	Doğru	Yanlış	Net	Başarı %	Sınıf Ort.	Kurum Ort.	Genel Ort.
Türkçe	20	11	7	8,67	43	3,20	4,06	6,58
SOSYAL BİLGİLER	10	7	2	6,33	63	2,06	1,73	3,73
Din K.ve A.B.	10	7	3	6,00	60	3,41	3,47	5,03
İngilizce	10	6	4	4,67	47	1,00	2,09	3,55
Matematik	20	5	5	3,33	17	1,17	1,20	3,03
Fen	20	15	5	13,33	67	3,06	3,55	6,80
Toplam:	90	51	26	42,33	47	13,90	16,10	28,74

Sözel (DİN)	S	D	Y	B%
Din K.ve A.B.	2	2	0	100
Ahret hayatının aşamalarını açıklar.	1	1	0	100
Allah in (c.c.) adli, merhametli ve affedicisi olması ile ahiret inancını açıklar.	1	1	0	100
İslam da hac ibadetinin önemini ayet ve hadisler ışığında yorumlar.	1	1	0	100
Haccın yapıldığını özetler.	2	2	0	100
Kurban ibadetini İslam in yardımıyla ve dayanışmaya verdiği önem açısından değerlendirir.	1	0	1	0
Umre ibadeti ve önemini açıklar.	1	1	0	100
Nâs suresini okur, anlamını söyler.	1	0	1	0
Hız. İsmail in (a.s.) hayatını ana hatlarıyla tanıtır.	1	0	1	0

Soru No	12345678901234567890
Sözel (TÜR)	aADaDBAdCba B DCcbB
Cevap Anh.	A BADAADBACCBABCDDB

Sözel (İNG)	S	D	Y	B%
İngilizce	1	1	0	100
Students will be able to understand short and simple texts on sports.	1	1	0	100
Students will be able to talk about past events with definite time.	1	0	1	0
Students will be able to write simple pieces to compare people.	1	1	0	100
Students will be able to understand a simple text about appearances, personalities, and comparisons including ex...	1	0	1	0
Students will be able to recognize specific information in oral texts dealing with past events and dates.	1	0	1	0
Students will be able to describe past events and experiences.	1	1	0	100
Students will be able to talk about other people s appearances and personalities.	1	0	1	0
Students will be able to ask people questions about characteristics of wild animals.	1	1	0	100
Students will be able to ask questions related to the frequency of events.	1	1	0	100
Students will be able to spot the names of wild animals in simple texts.	1	1	0	100

Sözel (SOS)	BbAb CCBA
Cevap Anh.	A BCADACCBA

Sözel (FEN)	S	D	Y	B%
Matematik	3	0	2	0
Tam sayılarla toplama ve çıkarma işlemlerini yapar, ilgili problemleri çözer.	1	0	0	0
Rasyonel sayılarla toplama ve çıkarma işlemlerini yapar.	1	0	0	0
Rasyonel sayılarla çarpma ve bölme işlemlerini yapar.	3	0	0	0
Bir doğal sayı ile bir cebirsel ifadeyi çarpır.	1	0	1	0
Sayı örüntülerinin kuralını harfle ifade eder, kuralı harfle ifade edilen örüntünün istenilen terimini bulur.	1	1	0	100
Tam sayıların kendileri ile tekrarlı çarpımını üslü nicelik olarak ifade eder.	1	0	1	0
Devirli olan ve olmayan ondalık gösterimleri rasyonel sayı olarak ifade eder.	2	0	2	0
Rasyonel sayıların kare ve köklerini hesaplar.	1	1	0	100
Cebirsel ifadelerle toplama ve çıkarma işlemlerini yapar.	1	1	0	100
Eşitliğin korunumu ilkesini anlar.	1	1	0	100
Rasyonel sayılarla çok adımlı işlemleri yapar.	1	0	0	0
Rasyonel sayılarla işlem yapmayı gerektiren problemleri çözer.	1	0	0	0
Tam sayılarla işlemler yapmayı gerektiren problemleri çözer.	1	0	0	0
Tam sayılarla çarpma ve bölme işlemlerini yapar.	2	0	0	0

Sözel (DİN)	CBACdDdDB
Cevap Anh.	A CBACCDABDB

Sayısal (MAT)	S	D	Y	B%
Sayısal (FEN)	2	2	0	100
Kinetik ve potansiyel enerji türlerinin birbirine dönüşümünden hareketle enerjinin korunduğu sonucunu çıkarır.	2	2	0	100
Fiziksel anlamda yapılan işin, uygulanan kuvvet ve alınan yolla ilişkili olduğunu açıklar.	2	2	0	100
Mayoz ve mitoz arasındaki farkları karşılaştırır.	1	0	1	0
Hücre-doku-organ-sistem-organizma ilişkisini açıklar.	1	1	0	100
Uzay kirliliğinin nedenlerini ifade ederek bu kirliliğin yol açabileceği olası sonuçları tahmin eder.	1	1	0	100
Kütle ve ağırlık kavramlarını karşılaştırır.	1	0	1	0
Geçmişten günümüze atom kavramı ile ilgili düşüncelerin nasıl değiştiğini sorgular.	1	1	0	100
Yıldız kavramını açıklar.	1	1	0	100
Enerjiyi iş kavramı ile ilişkilendirerek, kinetik ve potansiyel enerji olarak sınıflandırır.	2	1	1	50
Sürtünme kuvvetinin kinetik enerji üzerindeki etkisini örneklerle açıklar.	1	1	0	100
Atomun yapısını ve yapısındaki temel parçacıklarını söyler.	1	1	0	100
Hava veya su direncinin etkisini azaltmaya yönelik bir araç tasarlar.	1	1	0	100
Yer çekimini kütle çekimi olarak gök cisimleri temelinde açıklar.	2	1	1	50
Üreme ana hücrelerinde mayozun nasıl gerçekleştiğini model üzerinde gösterir.	1	0	1	0
Hayvan ve bitki hücrelerini, temel kısımları ve görevleri açısından karşılaştırır.	1	1	0	100
Mitozun canlılar için önemini açıklar.	1	1	0	100

Sözel (İNG)	DcDdaBdDCA
Cevap Anh.	A DADABBCCDA

Sayısal (MAT)	aA aBcADBd a
Cevap Anh.	A ADCDADCBADBBAAADCCCA

Sayısal (FEN)	ABAaDDdACBbCBCDbaAAD
Cevap Anh.	A ABABDBACBDCBCDDCAAD

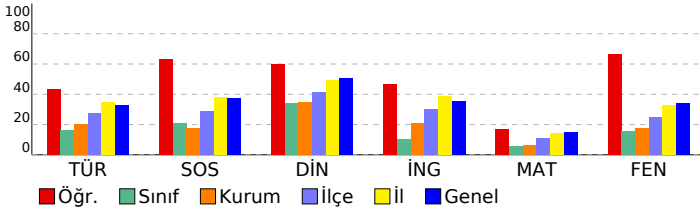

SINAV SONUÇ BELGESİ

2023- 7. SINIF GÜÇLENDİREN KURUMSAL DENEME -3

İSTANBUL / EYÜP / Eyüp Açık Kurs

DERSLERE GÖRE BAŞARI ANALİZİ

Öğrenci	Numara	Sınıf
VEFA ABARAMAK	1765	7G

Sözel (TÜR)	S	D	Y	B%
Türkçe				
Okudukları ile ilgili çıkarımlarda bulunur.	3	0	3	0
Metnin konusunu belirler.	1	0	1	0
Metnin ana fikrini/ana duygusunu belirler.	1	0	1	0
Bağlamdan hareketle bilmediği kelime ve kelime gruplarının anlamını tahmin eder.	1	0	1	100
Yazdıklarını düzenler.	2	0	2	0
Metindeki iş ve işlem basamaklarını kavrar.	1	0	1	0
Çekim eklerinin işlevlerini ayrt eder.	2	0	2	0
Grafik, tablo ve çizelgeyle sunulan bilgileri yorumlar.	1	0	1	0
Metinle ilgili sorular sorar.	1	1	0	100
Medya metinlerini değerlendirir.	1	0	1	0
Fillerin anlam özelliklerini fark eder.	1	0	1	0
Görsellerle ilgili sorulan cevaplar.	2	0	2	0
Metinde ele alınan sorunlara farklı çözümler üretir.	1	0	1	0
Metindeki yardımcı fikirleri belirler.	2	0	2	0

Puan Türü	Puan	Genel Ort.	Dereceler				
			Snf	Kurum	İlçe	İl	Genel
LGS	▼ 180,861	285,480	25	319	761	6506	80287
Puanı Hesaplanan:			343	794	6705	82042	
Katılımlar:			27	345	800	6728	82312

Sözel (SOS)	S	D	Y	B%
SOSYAL BİLGİLER				
Osmanlı Devleti nin siyasi güç olarak ortaya çıkış sürecini ve bu süreci etkileyen faktörleri açıklar.	1	0	1	0
Medyanın sosyal değişim ve etkileşimdeki rolünü tartışır.	1	0	1	0
Osmanlı Devleti nin fetih siyasetini örnekler üzerinden analiz eder.	2	1	1	50
Bireysel ve toplumsal ilişkilerde olumlu iletişim yollarını kullanır.	1	0	1	0
Osmanlı Devleti nde islahat hareketleri sonucu ortaya çıkan kurumlardan hareketle toplumsal ve ekonomik değişimi değerlendirir.	1	0	1	0
Avrupa daki gelişmelerle bağlantılı olarak Osmanlı Devleti ni değişime zorlayan süreçleri kavrar.	1	0	1	0
Örnek incelemeler yoluyla geçmişten günümüze, yerleşmeyi etkileyen faktörler hakkında çıkarımlarda bulunur.	2	1	1	50
Osmanlı kültür, sanat ve estetik anlayışına örnekler verir.	1	0	1	0

Ders	Soru	Doğru	Yanlış	Net	Başarı %	Sınıf Ort.	Kurum Ort.	Genel Ort.
Türkçe	20	2	18	-4,00	-20	▼ 3,20	▼ 4,06	▼ 6,58
SOSYAL BİLGİLER	10	2	8	-0,67	-7	▼ 2,06	▼ 1,73	▼ 3,73
Din K.ve A.B.	10	1	9	-2,00	-20	▼ 3,41	▼ 3,47	▼ 5,03
İngilizce	10	3	7	0,67	7	▼ 1,00	▼ 2,09	▼ 3,55
Toplam:	90	8	42	-6,00	-7	▼ 13,90	▼ 16,10	▼ 28,74

Sözel (DİN)	S	D	Y	B%
Din K.ve A.B.				
Ahret hayatının aşamalarını açıklar.	2	0	2	0
Allah in (c.c.) adlı, merhametli ve affedicisi olması ile ahiret inancını açıklar.	1	0	1	0
İslam da hac ibadetinin önemini ayet ve hadisler ışığında yorumlar.	1	0	1	0
Haccın yapılışını özetler.	2	1	1	50
Kurban ibadetini İslam in yardımıyla ve dayanışmaya verdiği önem açısından değerlendirir.	1	0	1	0
Umre ibadeti ve önemini açıklar.	1	0	1	0
Nâs suresini okur, anlamını söyler.	1	0	1	0
Hz. İsmail in (a.s.) hayatını ana hatlarıyla anlatır.	1	0	1	0

Soru No 12345678901234567890

Sözel (İNG)	S	D	Y	B%
İngilizce				
Students will be able to understand short and simple texts on sports.	1	0	1	0
Students will be able to talk about past events with definite time.	1	0	1	0
Students will be able to write simple pieces to compare people.	1	0	1	100
Students will be able to understand a simple text about appearances, personalities, and comparisons including ex	1	1	0	100
Students will be able to recognize specific information in oral texts dealing with past events and dates.	1	0	1	0
Students will be able to describe past events and experiences.	1	0	1	0
Students will be able to talk about other people s appearances and personalities.	1	1	0	100
Students will be able to ask people questions about characteristics of wild animals.	1	0	1	0
Students will be able to ask questions related to the frequency of events.	1	0	1	0
Students will be able to spot the names of wild animals in simple texts.	1	1	0	100

Sözel (TÜR) cdbdabdcAdbdaccdbAbcd

Sayısal (MAT)	S	D	Y	B%
Matematik				
Tam sayılarla toplama ve çıkarma işlemlerini yapar, ilgili problemleri çözer.	3	0	0	0
Rasyonel sayılarla toplama ve çıkarma işlemlerini yapar.	1	0	0	0
Rasyonel sayılarla çarpma ve bölme işlemlerini yapar.	3	0	0	0
Yarım doğal sayı ile bir cebirsel ifadeyi çarpır.	1	0	0	0
Sayı örüntülerinin kuralını harfle ifade eder, kuralı harfle ifade edilen örüntünün istenilen terimini bulur.	1	0	0	0
Tam sayıların kendileri ile tekrarlı çarpımını üslû nicelik olarak ifade eder.	1	0	0	0
Devirli olan ve olmayan ondalık gösterimleri rasyonel sayı olarak ifade eder.	2	0	0	0
Rasyonel sayıların kare ve köklerini hesaplar.	1	0	0	0
Cebirsel ifadelerle toplama ve çıkarma işlemlerini yapar.	1	0	0	0
Eşitliğin korunumu ilkesini anlar.	1	0	0	0
Rasyonel sayılarla çok adimli işlemleri yapar.	1	0	0	0
Rasyonel sayılarla işlem yapmayı gerektiren problemleri çözer.	1	0	0	0
Tam sayılarla işlemler yapmayı gerektiren problemleri çözer.	1	0	0	0
Tam sayılarla çarpma ve bölme işlemlerini yapar.	2	0	0	0

Cevap Anh. B BDBDCBABBCCABDAADAB

Sayısal (FEN)	S	D	Y	B%
Fen				
Kinetik ve potansiyel enerji türlerinin birbirine dönüşümünden hareketle enerjinin korunmuş olduğunu çıkarır.	2	0	0	0
Fiziksel anlamda yapılan işin, uygulanan kuvvet ve alınan yolla ilişkili olduğunu açıklar.	2	0	0	0
Mayoz ve mitoz arasındaki farkları karşılaştırır.	1	0	0	0
Hücre-doku-organ-sistem-organizma ilişkisini açıklar.	1	0	0	0
Uzay kirliliğinin nedenlerini ifade ederek bu kirliliğin yol açabileceği olası sonuçları tahmin eder.	1	0	0	0
Kütle ve ağırlık kavramlarını karşılaştırır.	1	0	0	0
Geçmişten günümüze atom kavramı ile ilgili düşüncelerin nasıl değiştiğini sorgular.	1	0	0	0
Yıldız kavramını açıklar.	1	0	0	0
Enerjiyi iş kavramı ile ilişkilendirerek, kinetik ve potansiyel enerji olarak sınıflandırır.	2	0	0	0
Sürtünme kuvvetinin kinetik enerji üzerindeki etkisini örneklerle açıklar.	1	0	0	0
Atomun yapısını ve yapısındaki temel parçacıklarını söyler.	1	0	0	0
Hava veya su direncinin etkisini azaltmaya yönelik bir araç tasarlar.	1	0	0	0
Yer çekimini kütle çekimi olarak gök cisimleri temelinde açıklar.	2	0	0	0
Üreme ana hücrelerinde mayozun nasıl gerçekleştiğini model üzerinde gösterir.	1	0	0	0
Hayvan ve bitki hücrelerini, temel kısımları ve görevleri açısından karşılaştırır.	1	0	0	0
Mitozun canlılar için önemini açıklar.	1	0	0	0

Sözel (SOS) AbddbAccad

Sayısal (FEN)	S	D	Y	B%
Fen				
Kinetik ve potansiyel enerji türlerinin birbirine dönüşümünden hareketle enerjinin korunmuş olduğunu çıkarır.	2	0	0	0
Fiziksel anlamda yapılan işin, uygulanan kuvvet ve alınan yolla ilişkili olduğunu açıklar.	2	0	0	0
Mayoz ve mitoz arasındaki farkları karşılaştırır.	1	0	0	0
Hücre-doku-organ-sistem-organizma ilişkisini açıklar.	1	0	0	0
Uzay kirliliğinin nedenlerini ifade ederek bu kirliliğin yol açabileceği olası sonuçları tahmin eder.	1	0	0	0
Kütle ve ağırlık kavramlarını karşılaştırır.	1	0	0	0
Geçmişten günümüze atom kavramı ile ilgili düşüncelerin nasıl değiştiğini sorgular.	1	0	0	0
Yıldız kavramını açıklar.	1	0	0	0
Enerjiyi iş kavramı ile ilişkilendirerek, kinetik ve potansiyel enerji olarak sınıflandırır.	2	0	0	0
Sürtünme kuvvetinin kinetik enerji üzerindeki etkisini örneklerle açıklar.	1	0	0	0
Atomun yapısını ve yapısındaki temel parçacıklarını söyler.	1	0	0	0
Hava veya su direncinin etkisini azaltmaya yönelik bir araç tasarlar.	1	0	0	0
Yer çekimini kütle çekimi olarak gök cisimleri temelinde açıklar.	2	0	0	0
Üreme ana hücrelerinde mayozun nasıl gerçekleştiğini model üzerinde gösterir.	1	0	0	0
Hayvan ve bitki hücrelerini, temel kısımları ve görevleri açısından karşılaştırır.	1	0	0	0
Mitozun canlılar için önemini açıklar.	1	0	0	0

Cevap Anh. B AABCCADACB

Sözel (DİN) dbcdbaCcad

Cevap Anh. B BDBADCCABC

Sözel (İNG) AdbCadbdca

Cevap Anh. B ACDCBBADAD

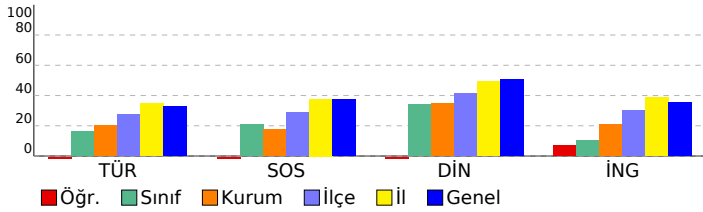

SINAV SONUÇ BELGESİ

2023- 7. SINIF GÜÇLENDİREN KURUMSAL DENEME -3

İSTANBUL / EYÜP / Eyüp Açık Kurs

DERSLERE GÖRE BAŞARI ANALİZİ

Öğrenci	Numara	Sınıf
YUSUF BOR	2378	7G

Puan Türü	Puan	Genel Ort.	Dereceler				
			Snf	Kurum	İlçe	İl	Genel
LGS	▼ 200,587	285,480	23	278	696	6099	74594
Puanı Hesaplanan:			343	794	6705	82042	
Katılımlar:			27	345	800	6728	82312

Ders	Soru	Doğru	Yanlış	Net	Başarı %	Sınıf Ort.	Kurum Ort.	Genel Ort.
Türkçe	20	1	19	-5,33	-27	▼ 3,20	▼ 4,06	▼ 6,58
SOSYAL BİLGİLER	10	4	6	2,00	20	▼ 2,06	▲ 1,73	▼ 3,73
Din K.ve A.B.	10	2	8	-0,67	-7	▼ 3,41	▼ 3,47	▼ 5,03
İngilizce	10	3	7	0,67	7	▼ 1,00	▼ 2,09	▼ 3,55
Matematik	20	7	13	2,67	13	▲ 1,17	▲ 1,20	▼ 3,03
Fen	20	6	14	1,33	7	▼ 3,06	▼ 3,55	▼ 6,80
Toplam:	90	23	67	0,67	1	▼ 13,90	▼ 16,10	▼ 28,74

Soru No	12345678901234567890
Sözel (TÜR)	acdbcbdAcadadcadbabd
Cevap Anh.	BDBDCBABBDCBADAADAB
Sözel (SOS)	dbcadADAdB
Cevap Anh.	AABCCADACB
Sözel (DİN)	caBdbdbAdb
Cevap Anh.	BDBADCCABC
Sözel (İNG)	caDaBdbacD
Cevap Anh.	ACDCBBADAD
Sayısal (MAT)	AdbcDacBacdBddacbcDBb
Cevap Anh.	B ACCDDAABBDBABCCDADCD
Sayısal (FEN)	bAdDbdbBdbdbdBdbdbdA
Cevap Anh.	B DAACDDCCBDCBACBDBBABA

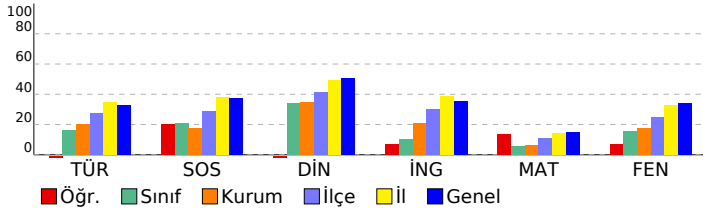

Sözel (TÜR)	S	D	Y	B%
Türkçe	3	0	3	0
Okudukları ile ilgili çıkarımlarda bulunur.	1	0	1	0
Metnin konusunu belirler.	1	0	1	0
Metnin ana fikrini/ana duygusunu belirler.	1	0	1	0
Bağlamdan hareketle bilmediği kelime ve kelime gruplarının anlamını tahmin eder.	1	0	1	0
Yazdıklarını düzenler.	2	0	2	0
Metindeki iş ve işlem basamaklarını kavrar.	1	0	1	0
Çekim eklerinin işlevlerini ayrt eder.	2	0	2	0
Grafik, tablo ve çizelgeyle sunulan bilgileri yorumlar.	1	0	1	0
Metinle ilgili sorular sorar.	1	1	0	100
Medya metinlerini değerlendirir.	1	0	1	0
Fillerin anlam özelliklerini fark eder.	1	0	1	0
Görsellerle ilgili sorulan cevaplar.	2	0	2	0
Metinde ele alınan sorunlara farklı çözümler üretir.	1	0	1	0
Metindeki yardımcı fikirleri belirler.	2	0	2	0

Sözel (SOS)	S	D	Y	B%
SOSYAL BİLGİLER	1	1	0	100
Osmanlı Devleti nin siyasi güç olarak ortaya çıkış sürecini ve bu süreci etkileyen faktörleri açıklar.	1	0	1	00
Medyanın sosyal değişim ve etkileşimdeki rolünü tartışır.	1	0	1	0
Osmanlı Devleti nin fetih siyasetini örnekler üzerinden analiz eder.	2	0	2	00
Bireysel ve toplumsal ilişkilerde olumlu iletişim yollarını kullanır.	1	1	0	100
Osmanlı Devleti nde islahat hareketleri sonucu ortaya çıkan kurumlardan hareketle toplumsal ve ekonomik değişimi açıklar.	1	0	1	0
Avrupa daki gelişmelerle bağlantılı olarak Osmanlı Devleti ni değişime zorlayan süreçleri kavrar.	1	0	1	0
Örnek incelemeler yoluyla geçmişten günümüze, yerleşmeyi etkileyen faktörler hakkında çıkarımlarda bulunur.	2	0	2	0
Osmanlı kültür, sanat ve estetik anlayışına örnekler verir.	1	0	1	0

Sözel (DİN)	S	D	Y	B%
Din K.ve A.B.	2	0	2	0
Ahiret hayatının aşamalarını açıklar.	1	0	1	0
Allah in (c.c.) adlı, merhametli ve affedicisi olması ile ahiret inancını arasında ilişki kurar.	1	0	1	0
İslam da hac ibadetinin önemini ayet ve hadisler ışığında yorumlar.	1	1	0	100
Haccın yapılışını özetler.	2	0	2	0
Kurban ibadetini İslam in yardımıyla ve dayanışmaya verdiği önem açısından değerlendirir.	1	0	1	0
Umre ibadeti ve önemini açıklar.	1	0	1	0
Nâs suresini okur, anlamını söyler.	1	0	1	0
Hz. İsmail in (a.s.) hayatını ana hatlarıyla tanıtır.	1	1	0	100

Sözel (İNG)	S	D	Y	B%
İngilizce	1	1	0	100
Students will be able to understand short and simple texts on sports.	1	0	1	00
Students will be able to talk about past events with definite time.	1	0	1	0
Students will be able to write simple pieces to compare people.	1	0	1	0
Students will be able to understand a simple text about appearances, personalities, and comparisons including ex	1	0	1	0
Students will be able to recognize specific information in oral texts dealing with past events and dates.	1	0	1	0
Students will be able to describe past events and experiences.	1	1	0	100
Students will be able to talk about other people s appearances and personalities.	1	0	1	0
Students will be able to ask people questions about characteristics of wild animals.	1	1	0	100
Students will be able to ask questions related to the frequency of events.	1	0	1	0
Students will be able to spot the names of wild animals in simple texts.	1	0	1	0

Sayısal (MAT)	S	D	Y	B%
Matematik	3	0	3	0
Tam sayılarla toplama ve çıkarma işlemlerini yapar, ilgili problemleri çözer.	1	0	1	00
Rasyonel sayılarla toplama ve çıkarma işlemlerini yapar.	1	0	1	00
Rasyonel sayılarla çarpma ve bölme işlemlerini yapar.	1	1	2	33
Bir doğal sayı ile bir cebirsel ifadeyi çarpır.	1	0	1	0
Sayı örüntülerinin kuralını harfle ifade eder, kuralı harfle ifade edilen örüntünün istenilen terimini bulur.	1	0	1	0
Tam sayıların kendileri ile tekrarlı çarpımını üslü nicelik olarak ifade eder.	1	0	1	0
Devirli olan ve olmayan ondalık gösterimleri rasyonel sayı olarak ifade eder.	2	0	2	00
Rasyonel sayıların kare ve köklerini hesaplar.	1	0	1	0
Cebirsel ifadelerle toplama ve çıkarma işlemleri yapar.	1	0	1	0
Eşitliğin korunumu ilkesini anlar.	1	0	1	0
Rasyonel sayılarla çok adımlı işlemleri yapar.	1	0	1	0
Rasyonel sayılarla işlem yapmayı gerektiren problemleri çözer.	1	1	0	100
Tam sayılarla işlemler yapmayı gerektiren problemleri çözer.	1	1	0	100
Tam sayılarla çarpma ve bölme işlemlerini yapar.	2	1	1	50

Sayısal (FEN)	S	D	Y	B%
Fen	2	1	1	50
Kinetik ve potansiyel enerji türlerinin birbirine dönüşümünden hareketle enerjinin korunduğu sonucunu çıkarır.	2	0	2	0
Fiziksel anlamda yapılan işin, uygulanan kuvvet ve alınan yolla ilişkili olduğunu açıklar.	1	0	1	0
Mayoz ve mitoz arasındaki farkları karşılaştırır.	1	0	1	0
Hücre-doku-organ-sistem-organizma ilişkisini açıklar.	1	0	1	0
Uzay kirliliğinin nedenlerini ifade ederek bu kirliliğin yol açabileceği olası sonuçları tahmin eder.	1	1	0	100
Kütle ve ağırlık kavramlarını karşılaştırır.	1	1	0	100
Geçmişten günümüze atom kavramı ile ilgili düşüncelerin nasıl değiştiğini sorgular.	1	0	1	0
Yıldız kavramını açıklar.	1	0	1	0
Enerjiyi iş kavramı ile ilişkilendirerek, kinetik ve potansiyel enerji olarak sınıflandırır.	2	0	2	0
Sürtünme kuvvetinin kinetik enerji üzerindeki etkisini örneklerle açıklar.	1	0	1	0
Atomun yapısını ve yapısındaki temel parçacıklarını söyler.	1	1	0	100
Hava veya su direncinin etkisini azaltmaya yönelik bir araç tasarlar.	1	0	1	0
Yer çekimini kütle çekimi olarak gök cisimleri temelinde açıklar.	2	2	0	100
Üreme ana hücrelerinde mayozun nasıl gerçekleştiğini model üzerinde gösterir.	1	1	0	0
Hayvan ve bitki hücrelerini, temel kısımları ve görevleri açısından karşılaştırır.	1	0	1	0
Mitozun canlılar için önemini açıklar.	1	0	1	0

SINAV SONUÇ BELGESİ

İSTANBUL / EYÜP / Eyüp Açık Kurs

Öğrenci	Numara	Sınıf
YUSUF ENSAERDAL	1485	7G

Puan Türü	Puan	Genel Ort.	Dereceler				
			Snf	Kurum	İlçe	İl	Genel
LGS	▼ 262,452	285,480	7	118	374	3870	46032
Puanı Hesaplanan:			343	794	6705	82042	
Katılımlar:			27	345	800	6728	82312

Ders	Soru	Doğru	Yanlış	Net	Başarı %	Sınıf Ort.	Kurum Ort.	Genel Ort.
Türkçe	20	8	12	4,00	20	▲ 3,20	▼ 4,06	▼ 6,58
SOSYAL BİLGİLER	10	2	6	0,00	0	▼ 2,06	▼ 1,73	▼ 3,73
Din K.ve A.B.	10	7	3	6,00	60	▲ 3,41	▲ 3,47	▲ 5,03
İngilizce	10	4	6	2,00	20	▲ 1,00	▼ 2,09	▼ 3,55
Matematik	20	3	17	-2,67	-13	▼ 1,17	▼ 1,20	▼ 3,03
Fen	20	14	4	12,67	63	▲ 3,06	▲ 3,55	▲ 6,80
Toplam:	90	38	48	22,00	24	▲ 13,90	▲ 16,10	▼ 28,74

Soru No	12345678901234567890
Sözel (TÜR)	BcaAcDdbCbDaAcBdacbB
Cevap Anh.	A BADAADBACCDBABCDDB
Sözel (SOS)	adcDbbc d
Cevap Anh.	A BCADACCBA
Sözel (DİN)	CBAAcDcBaB
Cevap Anh.	A CBACCDABDB
Sözel (İNG)	DcacdBbbCA
Cevap Anh.	A DADABBCDCA
Sayısal (MAT)	dbdcbadddBcDdadAbbbdc
Cevap Anh.	A ADCDADCBBADBBAAADCCCA
Sayısal (FEN)	aAdDDBACB cDcDDaAAD
Cevap Anh.	A ABABDDBACBDCBCDDCAAD

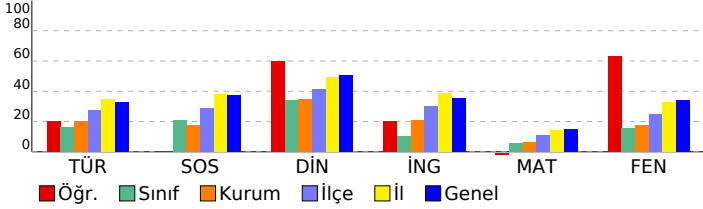

2023- 7. SINIF GÜÇLENDİREN KURUMSAL DENEME -3

DERSLERE GÖRE BAŞARI ANALİZİ

Sözel (TÜR)	S	D	Y	B%
Türkçe	3	1	2	33
Okudukları ile ilgili çıkarımlarda bulunur.	1	0	1	0
Metnin konusunu belirler.	1	0	1	0
Metnin ana fikrini/ana duygusunu belirler.	1	0	1	0
Bağlamdan hareketle bilmediği kelime ve kelime gruplarının anlamını tahmin eder.	1	1	0	100
Yazdıklarını düzenler.	2	0	2	0
Metindeki iş ve işlem basamaklarını kavrar.	1	1	0	100
Çekim eklerinin işlevlerini ayrt eder.	2	2	0	100
Grafik, tablo ve çizelgeyle sunulan bilgileri yorumlar.	1	0	1	0
Metinle ilgili sorular sorar.	1	1	0	100
Medya metinlerini değerlendirir.	1	0	1	0
Fillerin anlam özelliklerini fark eder.	1	0	1	0
Görsellerle ilgili sorulan cevaplar.	2	2	0	100
Metinde ele alınan sorunlara farklı çözümler üretir.	1	0	1	0
Metindeki yardımcı fikirleri belirler.	2	0	2	0

Sözel (SOS)	S	D	Y	B%
SOSYAL BİLGİLER	2	0	2	0
Osmanlı Devleti nin siyasi güç olarak ortaya çıkış sürecini ve bu süreci etkileyen faktörleri açıklar.	1	0	1	0
Medyanın sosyal değişim ve etkileşimdeki rolünü tartışır.	1	0	1	0
Osmanlı Devleti nin fetih siyasetini örnekler üzerinden analiz eder.	2	0	2	0
Bireysel ve toplumsal ilişkilerde olumlu iletişim yollarını kullanır.	1	1	0	100
Osmanlı Devleti nde islahat hareketleri sonucu ortaya çıkan kurumlardan hareketle toplumsal ve ekonomik değişimi açıklar.	1	0	1	0
Avrupa daki gelişmelerle bağlantılı olarak Osmanlı Devleti ni değişime zorlayan süreçleri kavrar.	1	1	0	100
Örnek incelemeler yoluyla geçmişten günümüze, yerleşmeyi etkileyen faktörler hakkında çıkarımlarda bulunur.	2	0	1	0
Osmanlı kültür, sanat ve estetik anlayışına örnekler verir.	1	0	0	0

Sözel (DİN)	S	D	Y	B%
Din K.ve A.B.	2	1	1	50
Ahiret hayatının aşamalarını açıklar.	1	1	0	100
Allah ın (c.c.) adlı, merhametli ve affedicisi olması ile ahiret inancını arasında ilişki kurar.	1	1	0	100
İslam da hac ibadetinin önemini ayet ve hadisler ışığında yorumlar.	1	1	0	100
Haccın yapıldığını özetler.	2	1	1	50
Kurban ibadetini İslam ın yardımıyla ve dayanışmaya verdiği önem açısından değerlendirir.	1	1	0	100
Umre ibadeti ve önemini açıklar.	1	1	0	100
Nâs suresini okur, anlamını söyler.	1	0	1	0
Hız. İsmail ın (a.s.) hayatını ana hatlarıyla tanıtır.	1	1	0	100

Sözel (İNG)	S	D	Y	B%
İngilizce	1	1	0	100
Students will be able to understand short and simple texts on sports.	1	1	0	100
Students will be able to talk about past events with definite time.	1	0	1	0
Students will be able to write simple pieces to compare people.	1	0	1	0
Students will be able to understand a simple text about appearances, personalities, and comparisons including ex...	1	0	1	0
Students will be able to recognize specific information in oral texts dealing with past events and dates.	1	0	1	0
Students will be able to describe past events and experiences.	1	1	0	100
Students will be able to talk about other people s appearances and personalities.	1	0	1	0
Students will be able to ask people questions about characteristics of wild animals.	1	0	1	0
Students will be able to ask questions related to the frequency of events.	1	1	0	100
Students will be able to spot the names of wild animals in simple texts.	1	1	0	100

Sayısal (MAT)	S	D	Y	B%
Matematik	3	0	3	0
Tam sayılarla toplama ve çıkarma işlemlerini yapar, ilgili problemleri çözer.	1	0	1	0
Rasyonel sayılarla toplama ve çıkarma işlemlerini yapar.	1	0	1	0
Rasyonel sayılarla çarpma ve bölme işlemlerini yapar.	3	0	3	0
Bir doğal sayı ile bir cebirsel ifadeyi çarpır.	1	0	1	0
Sayı örüntülerinin kuralını harfle ifade eder, kuralı harfle ifade edilen örüntünün istenilen terimini bulur.	1	0	1	0
Tam sayıların kendileri ile tekrarlı çarpımını üslü nicelik olarak ifade eder.	1	0	1	0
Devirli olan ve olmayan ondalık gösterimleri rasyonel sayı olarak ifade eder.	2	1	1	50
Rasyonel sayıların kare ve küplerini hesaplar.	1	0	1	0
Cebirsel ifadelerle toplama ve çıkarma işlemlerini yapar.	1	1	0	100
Eşitliğin korunumu ilkesini anlar.	1	0	1	0
Rasyonel sayılarla çok adımlı işlemleri yapar.	1	0	1	0
Rasyonel sayılarla işlem yapmayı gerektiren problemleri çözer.	1	1	0	100
Tam sayılarla işlemler yapmayı gerektiren problemleri çözer.	1	0	1	0
Tam sayılarla çarpma ve bölme işlemlerini yapar.	2	0	2	0

Sayısal (FEN)	S	D	Y	B%
Fen	2	1	0	50
Kinetik ve potansiyel enerji türlerinin birbirine dönüşümünden hareketle enerjinin bulunduğu sonucunu çıkarır.	2	1	1	50
Fiziksel anlamda yapılan işin, uygulanan kuvvet ve alınan yolla ilişkili olduğunu açıklar.	1	0	1	0
Mayoz ve mitoz arasındaki farkları karşılaştırır.	1	0	1	0
Hücre-doku-organ-sistem-organizma ilişkisini açıklar.	1	1	0	100
Uzay kirliliğinin nedenlerini ifade ederek bu kirliliğin yol açabileceği olası sonuçları tahmin eder.	1	1	0	100
Kütle ve ağırlık kavramlarını karşılaştırır.	1	1	0	100
Geçmişten günümüze atom kavramı ile ilgili düşüncelerin nasıl değiştiğini sorgular.	1	1	0	100
Yıldız kavramını açıklar.	1	1	0	100
Enerjiyi iş kavramı ile ilişkilendirerek, kinetik ve potansiyel enerji olarak sınıflandırır.	2	1	0	50
Sürtünme kuvvetinin kinetik enerji üzerindeki etkisini örneklerle açıklar.	1	0	1	0
Atomun yapısını ve yapısındaki temel parçacıklarını söyler.	1	0	1	0
Hava veya su direncinin etkisini azaltmaya yönelik bir araç tasarlar.	1	1	0	100
Yer çekimini kütle çekimi olarak gök cisimleri temelinde açıklar.	2	2	0	100
Üreme ana hücrelerinde mayozun nasıl gerçekleştiğini model üzerinde gösterir.	1	0	1	0
Hayvan ve bitki hücrelerini, temel kısımları ve görevleri açısından karşılaştırır.	1	1	0	100
Mitozun canlılar için önemini açıklar.	1	1	0	100

SINAV SONUÇ BELGESİ

2023- 7. SINIF GÜÇLENDİREN KURUMSAL DENEME -3

İSTANBUL / EYÜP / Eyüp Açık Kurs

DERSLERE GÖRE BAŞARI ANALİZİ

Öğrenci	Numara	Sınıf
ZEYNEP DALKILIÇ	1565	7G

Sözel (TÜR)	S	D	Y	B%
Türkçe				
Okudukları ile ilgili çıkarımlarda bulunur.	3	1	2	33
Metnin konusunu belirler.	1	0	1	0
Metnin ana fikrini/ana duygusunu belirler.	1	0	1	0
Bağlamdan hareketle bilmediği kelime ve kelime gruplarının anlamını tahmin eder.	1	0	1	0
Yazdıklarını düzenler.	2	1	1	50
Metindeki iş ve işlem basamaklarını kavrar.	1	0	1	0
Çekim eklerinin işlevlerini ayrt eder.	2	0	2	0
Grafik, tablo ve çizelgeyle sunulan bilgileri yorumlar.	1	1	0	100
Metinle ilgili sorular sorar.	1	0	1	0
Medya metinlerini değerlendirir.	1	0	1	0
Fillerin anlam özelliklerini fark eder.	1	0	1	0
Görsellerle ilgili sorulan cevaplar.	2	2	0	100
Metinde ele alınan sorunlara farklı çözümler üretir.	1	0	1	0
Metindeki yardımcı fikirleri belirler.	2	1	1	50

Puan Türü	Puan	Genel Ort.	Dereceler				
			Snf	Kurum	İlçe	İl	Genel
LGS	▼ 219,232	285,480	18	224	592	5471	65674
Puanı Hesaplanan:			343	794	6705	82042	
Katılımlar:			27	345	800	6728	82312

Sözel (SOS)	S	D	Y	B%
SOSYAL BİLGİLER				
Osmanlı Devleti nin siyasi güç olarak ortaya çıkış sürecini ve bu süreci etkileyen faktörleri açıklar.	1	0	1	0
Medyanın sosyal değişim ve etkileşimdeki rolünü tartışır.	1	0	1	0
Osmanlı Devleti nin fetih siyasetini örnekler üzerinden analiz eder.	2	1	1	50
Bireysel ve toplumsal ilişkilerde olumlu iletişim yollarını kullanır.	1	0	1	0
Osmanlı Devleti nde islahat hareketleri sonucu ortaya çıkan kurumlardan hareketle toplumsal ve ekonomik değişimi tartışır.	1	0	1	0
Avrupa daki gelişmelerle bağlantılı olarak Osmanlı Devleti ni değişime zorlayan süreçleri kavrar.	1	0	1	0
Örnek incelemeler yoluyla geçmişten günümüze, yerleşmeyi etkileyen faktörler hakkında çıkarımlarda bulunur.	2	1	1	50
Osmanlı kültür, sanat ve estetik anlayışına örnekler verir.	1	0	1	0

Ders	Soru	Doğru	Yanlış	Net	Başarı %	Sınıf Ort.	Kurum Ort.	Genel Ort.
Türkçe	20	6	14	1,33	7	▼ 3,20	▼ 4,06	▼ 6,58
SOSYAL BİLGİLER	10	2	8	-0,67	-7	▼ 2,06	▼ 1,73	▼ 3,73
Din K.ve A.B.	10	2	8	-0,67	-7	▼ 3,41	▼ 3,47	▼ 5,03
İngilizce	10	0	10	-3,33	-33	▼ 1,00	▼ 2,09	▼ 3,55
Matematik	20	6	14	1,33	7	▲ 1,17	▲ 1,20	▼ 3,03
Fen	20	8	12	4,00	20	▲ 3,06	▲ 3,55	▼ 6,80
Toplam:	90	24	66	2,00	2	▼ 13,90	▼ 16,10	▼ 28,74

Sözel (DİN)	S	D	Y	B%
Din K.ve A.B.				
Ahret hayatının aşamalarını açıklar.	2	0	2	0
Allah in (c.c.) adli, merhametli ve affedicisi olması ile ahiret inancı arasında ilişki kurar.	1	1	0	100
İslam da hac ibadetinin önemini ayet ve hadisler ışığında yorumlar.	1	0	1	0
Haccın yapılışını özetler.	2	1	1	50
Kurban ibadetini İslam in yardımıyla ve dayanışmaya verdiği önem açısından değerlendirir.	1	0	1	0
Umre ibadeti ve önemini açıklar.	1	0	1	0
Nâs suresini okur, anlamını söyler.	1	0	1	0
Hız. İsmail in (a.s.) hayatını ana hatlarıyla tanıtır.	1	0	1	0

Soru No: 12345678901234567890

Sözel (TÜR) BDCaDdcBbCbAdabbabd

Cevap Anh. B BDBCDABADCCABDAADAB

Sözel (SOS) bcBdaAabaa

Cevap Anh. B AABCCADACB

Sözel (DİN) daadcaCcBa

Cevap Anh. B BDBADCCABC

Sözel (İNG) dbbdbcbaba

Cevap Anh. B ACDCBBADAD

Sayısal (MAT) bbCbbcABAaDAaabbcbCac

Cevap Anh. B ACCDDAABBDBCCDADCDAD

Sayısal (FEN) DcACaDdaacBbcBDDdcad

Cevap Anh. B DAACDDCBCDBABDBBABA

Sözel (İNG)	S	D	Y	B%
İngilizce				
Students will be able to understand short and simple texts on sports.	1	0	1	0
Students will be able to talk about past events with definite time.	1	0	1	0
Students will be able to write simple pieces to compare people.	1	0	1	0
Students will be able to understand a simple text about appearances, personalities, and comparisons including ex...	1	0	1	0
Students will be able to recognize specific information in oral texts dealing with past events and dates.	1	0	1	0
Students will be able to describe past events and experiences.	1	0	1	0
Students will be able to talk about other people s appearances and personalities.	1	0	1	0
Students will be able to ask people questions about characteristics of wild animals.	1	0	1	0
Students will be able to ask questions related to the frequency of events.	1	0	1	0
Students will be able to spot the names of wild animals in simple texts.	1	0	1	0

Sayısal (MAT)	S	D	Y	B%
Matematik				
Tam sayılarla toplama ve çıkarma işlemlerini yapar, ilgili problemleri çözer.	3	0	3	0
Rasyonel sayılarla toplama ve çıkarma işlemlerini yapar.	1	0	1	0
Rasyonel sayılarla çarpma ve bölme işlemlerini yapar.	3	1	2	33
Bir doğal sayı ile bir cebirsel ifadeyi çarpır.	1	0	1	0
Sayı örüntülerinin kuralını harfle ifade eder, kuralı harfle ifade edilen örüntünün istenilen terimini bulur.	1	0	1	0
Tam sayıların kendileri ile tekrarlı çarpımını üslû nicelik olarak ifade eder.	1	0	1	0
Devirli olan ve olmayan ondalık gösterimleri rasyonel sayı olarak ifade eder.	2	1	1	50
Rasyonel sayıların kare ve köklerini hesaplar.	1	1	0	100
Cebirsel ifadelerle toplama ve çıkarma işlemlerini yapar.	1	1	0	100
Eşitliğin korunumu ilkesini anlar.	1	0	1	0
Rasyonel sayılarla çok adımlı işlemleri yapar.	1	1	0	100
Rasyonel sayılarla işlem yapmayı gerektiren problemleri çözer.	1	0	1	0
Tam sayılarla işlemler yapmayı gerektiren problemleri çözer.	1	0	1	0
Tam sayılarla çarpma ve bölme işlemlerini yapar.	2	1	1	50

Sayısal (FEN)	S	D	Y	B%
Fen				
Kinetik ve potansiyel enerji türlerinin birbirine dönüşümünden hareketle enerjinin korunduğu sonucunu çıkarır.	2	0	2	0
Fiziksel anlamda yapılan işin, uygulanan kuvvet ve alınan yolla ilişkili olduğunu açıklar.	2	1	1	50
Mayoz ve mitoz arasındaki farkları karşılaştırır.	1	0	1	0
Hücre-doku-organ-sistem-organizma ilişkisini açıklar.	1	1	0	100
Uzay kirliliğinin nedenlerini ifade ederek bu kirliliğin yol açabileceği olası sonuçları tahmin eder.	1	1	0	100
Kütle ve ağırlık kavramlarını karşılaştırır.	1	1	0	100
Geçmişten günümüze atom kavramı ile ilgili düşüncelerin nasıl değiştiğini sorgular.	1	0	1	0
Yıldız kavramını açıklar.	1	0	1	0
Enerjiyi iş kavramı ile ilişkilendirerek, kinetik ve potansiyel enerji olarak sınıflandırır.	2	0	2	0
Sürtünme kuvvetinin kinetik enerji üzerindeki etkisini örneklerle açıklar.	1	0	1	0
Atomun yapısını ve yapısındaki temel parçacıkları söyler.	1	0	1	0
Hava veya su direncinin etkisini azaltmaya yönelik bir araç tasarlar.	1	1	0	100
Yer çekimini kütle çekimi olarak gök cisimleri temelinde açıklar.	2	0	2	0
Üreme ana hücrelerinde mayozun nasıl gerçekleştiğini model üzerinde gösterir.	1	1	0	100
Hayvan ve bitki hücrelerini, temel kısımları ve görevleri açısından karşılaştırır.	1	1	0	100
Mitozun canlılar için önemini açıklar.	1	1	0	100

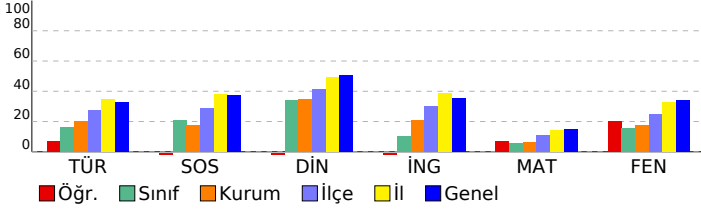

SINAV SONUÇ BELGESİ

2023- 7. SINIF GÜÇLENDİREN KURUMSAL DENEME -3

İSTANBUL / EYÜP / Eyüp Açık Kurs

DERSLERE GÖRE BAŞARI ANALİZİ

Öğrenci	Numara	Sınıf					
ARZU ESLEMİNCEOĞLU	1583	7H					
Puan Türü	Puan	Genel Ort.	Dereceler				
LGS	▲ 298,666	285,480	Snf	Kurum	İlçe	İl	Genel
			2	66	235	2701	32382
Puanı Hesaplanan:			343	794	6705	82042	
Katılımlar:			25	345	800	6728	82312

Sözel (TÜR)	S	D	Y	B%
Türkçe				
Okudukları ile ilgili çıkarımlarda bulunur.	3	3	0	100
Metnin konusunu belirler.	1	1	0	100
Metnin ana fikrini/ana duygusunu belirler.	1	0	1	0
Bağlamdan hareketle bilmediği kelime ve kelime gruplarının anlamını tahmin eder.	1	1	0	100
Yazdıklarını düzenler.	2	0	2	0
Metindeki iş ve işlem basamaklarını kavrar.	1	0	1	0
Çekim eklerinin işlevlerini ayrt eder.	2	2	0	100
Grafik, tablo ve çizelgeyle sunulan bilgileri yorumlar.	1	0	1	0
Metinle ilgili sorular sorar.	1	0	0	0
Medya metinlerini değerlendirir.	1	1	0	100
Fillerin anlam özelliklerini fark eder.	1	1	0	100
Görsellerle ilgili sorulan cevaplar.	2	2	0	100
Metinde ele alınan sorunlara farklı çözümler üretir.	1	0	0	0
Metindeki yardımcı fikirleri belirler.	2	1	1	50

Ders	Soru	Doğru	Yanlış	Net	Başarı %	Sınıf Ort.	Kurum Ort.	Genel Ort.
Türkçe	20	12	6	10,00	50	▲ 3,25	▲ 4,06	▲ 6,58
SOSYAL BİLGİLER	10	5	5	3,33	33	▲ 0,95	▲ 1,73	▼ 3,73
Din K.ve A.B.	10	10	0	10,00	100	▲ 2,25	▲ 3,47	▲ 5,03
İngilizce	10	6	3	5,00	50	▲ 0,49	▲ 2,09	▲ 3,55
Matematik	20	5	6	3,00	15	▲ 0,88	▲ 1,20	▼ 3,03
Fen	20	7	9	4,00	20	▲ 2,03	▲ 3,55	▼ 6,80
Toplam:	90	45	29	35,33	39	▲ 9,85	▲ 16,10	▲ 28,74

Sözel (SOS)	S	D	Y	B%
SOSYAL BİLGİLER				
Osmanlı Devleti nin siyasi güç olarak ortaya çıkış sürecini ve bu süreci etkileyen faktörleri açıklar.	1	0	1	0
Medyanın sosyal değişim ve etkileşimdeki rolünü tartışır.	1	0	1	0
Osmanlı Devleti nin fetih siyasetini örnekler üzerinden analiz eder.	2	2	0	100
Bireysel ve toplumsal ilişkilerde olumlu iletişim yollarını kullanır.	1	0	1	0
Osmanlı Devleti nde islahat hareketleri sonucu ortaya çıkan kurumlardan hareketle toplumsal ve ekonomik değişimi açıklar.	1	1	0	100
Avrupa daki gelişmelerle bağlantılı olarak Osmanlı Devleti ni değişime zorlayan süreçleri kavrar.	1	1	0	100
Örnek incelemeler yoluyla geçmişten günümüze, yerleşmeyi etkileyen faktörler hakkında çıkarımlarda bulunur.	2	1	1	50
Osmanlı kültür, sanat ve estetik anlayışına örnekler verir.	1	0	1	0

Soru No	12345678901234567890
Sözel (TÜR)	BDC DCB aDdCABabAcAB
Cevap Anh.	B DBDCDCBDBCCABDAADAB
Sözel (SOS)	AcDCCAcAda
Cevap Anh.	BAABCCADACB
Sözel (DİN)	BDBADCCABC
Cevap Anh.	BDBADCCABC
Sözel (İNG)	Ab* BBcDAD
Cevap Anh.	B ACDCBBADAD
Sayısal (MAT)	A ab b cBD Ba Ac
Cevap Anh.	B ACCDDAABBDBCCDADCDCA
Sayısal (FEN)	abdCcb B B cBcDcAaA
Cevap Anh.	B DAACDDCBCDCABDDBABA

Sözel (DİN)	S	D	Y	B%
Din K.ve A.B.				
Ahret hayatının aşamalarını açıklar.	2	2	0	100
Allah in (c.c.) adlı, merhametli ve affedicisi olması ile ahiret inancı arasında ilişki kurar.	1	1	0	100
İslam da hac ibadetinin önemini ayet ve hadisler ışığında yorumlar.	1	1	0	100
Haccın yapılışını özetler.	2	2	0	100
Kurban ibadetini İslam in yardımıyla ve dayanışmaya verdiği önem açısından değerlendirir.	1	1	0	100
Umre ibadeti ve önemini açıklar.	1	1	0	100
Nâs suresini okur, anlamını söyler.	1	1	0	100
Hz. İsmail in (a.s.) hayatını ana hatlarıyla tanıtır.	1	1	0	100

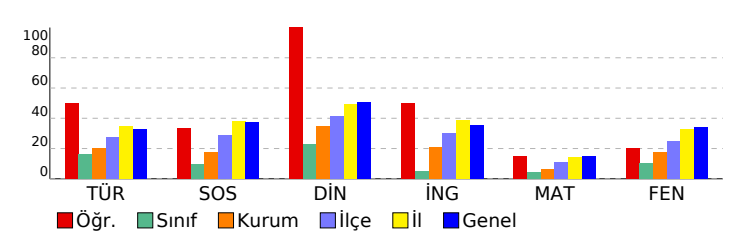

Sözel (İNG)	S	D	Y	B%
İngilizce				
Students will be able to understand short and simple texts on sports.	1	1	0	100
Students will be able to talk about past events with definite time.	1	1	0	100
Students will be able to write simple pieces to compare people.	1	1	0	100
Students will be able to understand a simple text about appearances, personalities, and comparisons including ex...	1	0	1	0
Students will be able to recognize specific information in oral texts dealing with past events and dates.	1	1	0	100
Students will be able to describe past events and experiences.	1	1	0	100
Students will be able to talk about other people s appearances and personalities.	1	0	0	0
Students will be able to ask people questions about characteristics of wild animals.	1	0	1	0
Students will be able to ask questions related to the frequency of events.	1	0	1	0
Students will be able to spot the names of wild animals in simple texts.	1	1	0	100

Sayısal (MAT)	S	D	Y	B%
Matematik				
Tam sayılarla toplama ve çıkarma işlemlerini yapar, ilgili problemleri çözer.	3	0	2	0
Rasyonel sayılarla toplama ve çıkarma işlemlerini yapar.	1	0	0	0
Rasyonel sayılarla çarpma ve bölme işlemlerini yapar.	3	0	0	0
Bir doğal sayı ile bir cebirsel ifadeyi çarpır.	1	0	1	0
Sayı örüntülerinin kuralını harfle ifade eder, kuralı harfle ifade edilen örüntünün istenilen terimini bulur.	1	1	0	100
Tam sayıların kendileri ile tekrarlı çarpımını üslü nicelik olarak ifade eder.	1	1	0	100
Devirli olan ve olmayan ondalık gösterimleri rasyonel sayı olarak ifade eder.	2	0	1	0
Rasyonel sayıların kare ve köklerini hesaplar.	1	0	0	0
Cebirsel ifadelerle toplama ve çıkarma işlemleri yapar.	1	1	0	100
Eşitliğin korunumu ilkesini anlar.	1	1	0	100
Rasyonel sayılarla çok adımlı işlemleri yapar.	1	0	0	0
Rasyonel sayılarla işlem yapmayı gerektiren problemleri çözer.	1	0	1	0
Tam sayılarla işlemler yapmayı gerektiren problemleri çözer.	1	0	0	0
Tam sayılarla çarpma ve bölme işlemlerini yapar.	2	1	1	50

Sayısal (FEN)	S	D	Y	B%
Fen				
Kinetik ve potansiyel enerji türlerinin birbirine dönüşümünden hareketle enerjinin korunduğu sonucunu çıkarır.	2	2	0	100
Fiziksel anlamda yapılan işin, uygulanan kuvvet ve alınan yolla ilişkili olduğunu açıklar.	2	1	1	50
Mayoz ve mitoz arasındaki farkları karşılaştırır.	1	0	1	0
Hücre-doku-organ-sistem-organizma ilişkisini açıklar.	1	1	0	100
Uzay kirliliğinin nedenlerini ifade ederek bu kirliliğin yol açabileceği olası sonuçları tahmin eder.	1	0	1	0
Kütle ve ağırlık kavramlarını karşılaştırır.	1	1	0	100
Geçmişten günümüze atom kavramı ile ilgili düşüncelerin nasıl değiştiğini sorgular.	1	0	1	0
Yıldız kavramını açıklar.	1	0	0	0
Enerjiyi iş kavramı ile ilişkilendirerek, kinetik ve potansiyel enerji olarak sınıflandırır.	2	0	0	0
Sürtünme kuvvetinin kinetik enerji üzerindeki etkisini örneklerle açıklar.	1	0	0	0
Atomun yapısını ve yapısındaki temel parçacıklarını söyler.	1	1	0	100
Hava veya su direncinin etkisini azaltmaya yönelik bir araç tasarlar.	1	0	1	0
Yer çekimini kütle çekimi olarak gök cisimleri temelinde açıklar.	2	0	2	0
Üreme ana hücrelerinde mayozun nasıl gerçekleştiğini model üzerinde gösterir.	1	1	0	100
Hayvan ve bitki hücrelerini, temel kısımları ve görevleri açısından karşılaştırır.	1	0	1	0
Mitozun canlılar için önemini açıklar.	1	0	1	0

SINAV SONUÇ BELGESİ

2023- 7. SINIF GÜÇLENDİREN KURUMSAL DENEME -3

İSTANBUL / EYÜP / Eyüp Açık Kurs

DERSLERE GÖRE BAŞARI ANALİZİ

Öğrenci	Numara	Sınıf
BETÜL NUR KARABIÇAK	1688	7H

Sözel (TÜR)				
Türkçe	S	D	Y	B%
Okudukları ile ilgili çıkarımlarda bulunur.	3	1	2	33
Metnin konusunu belirler.	1	0	1	0
Metnin ana fikrini/ana duygusunu belirler.	1	0	1	0
Bağlamdan hareketle bilmediği kelime ve kelime gruplarının anlamını tahmin eder.	1	1	0	100
Yazdıklarını düzenler.	2	0	2	0
Metindeki iş ve işlem basamaklarını kavrar.	1	0	1	0
Çekim eklerinin işlevlerini ayrt eder.	2	1	1	50
Grafik, tablo ve çizelgeyle sunulan bilgileri yorumlar.	1	0	1	0
Metinle ilgili sorular sorar.	1	1	0	100
Medya metinlerini değerlendirir.	1	1	0	100
Fillerin anlam özelliklerini fark eder.	1	0	1	0
Görsellerle ilgili sorulan cevaplar.	2	1	1	50
Metinde ele alınan sorunlara farklı çözümler üretir.	1	1	0	100
Metindeki yardımcı fikirleri belirler.	2	1	0	50

Puan Türü	Puan	Genel Ort.	Dereceler				
			Snf	Kurum	İlçe	İl	Genel
LGS	▼ 229,728	285,480	11	200	535	5085	60507
Puanı Hesaplanan:			343	794	6705	82042	
Katılımlar:			25	345	800	6728	82312

Sözel (SOS)				
SOSYAL BİLGİLER	S	D	Y	B%
Osmanlı Devleti nin siyasi güç olarak ortaya çıkış sürecini ve bu süreci etkileyen faktörleri açıklar.	1	0	1	0
Medyanın sosyal değişim ve etkileşimdeki rolünü tartışır.	1	0	1	0
Osmanlı Devleti nin fetih siyasetini örnekler üzerinden analiz eder.	2	2	0	100
Bireysel ve toplumsal ilişkilerde olumlu iletişim yollarını kullanır.	1	0	1	0
Osmanlı Devleti nde islahat hareketleri sonucu ortaya çıkan kurumlardan hareketle toplumsal ve ekonomik değişimi açıklar.	1	0	1	0
Avrupa daki gelişmelerle bağlantılı olarak Osmanlı Devleti ni değişime zorlayan süreçleri kavrar.	1	0	1	0
Örnek incelemeler yoluyla geçmişten günümüze, yerleşmeyi etkileyen faktörler hakkında çıkarımlarda bulunur.	2	1	1	50
Osmanlı kültür, sanat ve estetik anlayışına örnekler verir.	1	0	1	0

Ders	Soru	Doğru	Yanlış	Net	Başarı %	Sınıf Ort.	Kurum Ort.	Genel Ort.
Türkçe	20	8	11	4,33	22	▲ 3,25	▲ 4,06	▼ 6,58
SOSYAL BİLGİLER	10	3	7	0,67	7	▼ 0,95	▼ 1,73	▼ 3,73
Din K.ve A.B.	10	3	6	1,00	10	▼ 2,25	▼ 3,47	▼ 5,03
İngilizce	10	5	5	3,33	33	▲ 0,49	▲ 2,09	▼ 3,55
Matematik	20	5	15	0,00	0	▼ 0,88	▼ 1,20	▼ 3,03
Fen	20	6	14	1,33	7	▼ 2,03	▼ 3,55	▼ 6,80
Toplam:	90	30	58	10,67	12	▲ 9,85	▼ 16,10	▼ 28,74

Sözel (DİN)				
Din K.ve A.B.	S	D	Y	B%
Ahret hayatının aşamalarını açıklar.	2	0	1	0
Allah ın (c.c.) adlı, merhametli ve affedici olması ile ahiret inancı arasında ilişki kurar.	1	1	0	100
İslam da hac ibadetinin önemini ayet ve hadisler ışığında yorumlar.	1	0	1	0
Haccın yapılışını özetler.	2	1	1	50
Kurban ibadetini İslam ın yardımıyla ve dayanışmaya verdiği önem açısından değerlendirir.	1	1	0	100
Umr ibadetini ve önemini açıklar.	1	0	1	0
Nâs suresini okur, anlamını söyler.	1	0	1	0
Hız. İsmail ın (a.s.) hayatını ana hatlarıyla tanıtır.	1	0	1	0

Soru No	12345678901234567890
Sözel (TÜR)	dD CDaBaDdbbAaadAcdd
Cevap Anh.	B BDBCDCBABDCCABDAADAB

Sözel (İNG)				
İngilizce	S	D	Y	B%
Students will be able to understand short and simple texts on sports.	1	1	0	100
Students will be able to talk about past events with definite time.	1	0	1	0
Students will be able to write simple pieces to compare people.	1	0	1	0
Students will be able to understand a simple text about appearances, personalities, and comparisons including ex...	1	1	0	100
Students will be able to recognize specific information in oral texts dealing with past events and dates.	1	1	0	100
Students will be able to describe past events and experiences.	1	0	1	0
Students will be able to talk about other people s appearances and personalities.	1	1	0	100
Students will be able to ask people questions about characteristics of wild animals.	1	1	0	100
Students will be able to ask questions related to the frequency of events.	1	0	1	0
Students will be able to spot the names of wild animals in simple texts.	1	0	1	0

Sözel (SOS)	dcBddAbAbc
Cevap Anh.	B AABCADACB

Sayısal (MAT)				
Matematik	S	D	Y	B%
Tam sayılarla toplama ve çıkarma işlemlerini yapar, ilgili problemleri çözer.	3	1	2	33
Rasyonel sayılarla toplama ve çıkarma işlemlerini yapar.	1	0	1	0
Rasyonel sayılarla çarpma ve bölme işlemlerini yapar.	3	1	2	33
Bir doğal sayı ile bir cebirsel ifadeyi çarpır.	1	0	1	0
Sayı örüntülerinin kuralını harfle ifade eder, kuralı harfle ifade edilen örüntünün istenilen terimini bulur.	1	0	1	0
Tam sayıların kendileri ile tekrarlı çarpımını üslü nicelik olarak ifade eder.	1	0	1	0
Devirli olan ve olmayan ondalık gösterimleri rasyonel sayı olarak ifade eder.	2	0	2	0
Rasyonel sayıların kare ve köklerini hesaplar.	1	0	1	0
Cebirsel ifadelerle toplama ve çıkarma işlemleri yapar.	1	0	1	0
Eşitliğin korunumu ilkesini anlar.	1	0	1	0
Rasyonel sayılarla çok adımlı işlemleri yapar.	1	0	1	0
Rasyonel sayılarla işlem yapmayı gerektiren problemleri çözer.	1	1	0	100
Tam sayılarla işlemler yapmayı gerektiren problemleri çözer.	1	0	1	0
Tam sayılarla çarpma ve bölme işlemlerini yapar.	2	2	0	100

Sözel (DİN)	caadaCCdB
Cevap Anh.	B BDBADCCABC

Sayısal (FEN)				
Fen	S	D	Y	B%
Kinetik ve potansiyel enerji türlerinin birbirine dönüşümünden hareketle enerjinin korunduğu sonucunu çıkarır.	2	0	2	0
Fiziksel anlamda yapılan işin, uygulanan kuvvet ve alınan yolla ilişkili olduğunu açıklar.	2	1	1	50
Mayoz ve mitoz arasındaki farkları karşılaştırır.	1	0	1	0
Hücre-doku-organ-sistem-organizma ilişkisini açıklar.	1	0	1	0
Uzay kirliliğinin nedenlerini ifade ederek bu kirliliğin yol açabileceği olası sonuçları tahmin eder.	1	1	0	100
Kütle ve ağırlık kavramlarını karşılaştırır.	1	1	0	100
Geçmişten günümüze atom kavramı ile ilgili düşüncelerin nasıl değiştiğini sorgular.	1	0	1	0
Yıldız kavramını açıklar.	1	1	0	100
Enerjiyi iş kavramı ile ilişkilendirerek, kinetik ve potansiyel enerji olarak sınıflandırır.	2	0	2	0
Sürtünme kuvvetinin kinetik enerji üzerindeki etkisini örneklerle açıklar.	1	0	1	0
Atomun yapısını ve yapısındaki temel parçacıklarını söyler.	1	0	1	0
Hava veya su direncinin etkisini azaltmaya yönelik bir araç tasarlar.	1	1	0	100
Yer çekimini kütle çekimi olarak gök cisimleri temelinde açıklar.	2	0	2	0
Üreme ana hücrelerinde mayozun nasıl gerçekleştiğini model üzerinde gösterir.	1	0	1	0
Hayvan ve bitki hücrelerini, temel kısımları ve görevleri açısından karşılaştırır.	1	0	1	0
Mitozun canlılar için önemini açıklar.	1	1	0	100

Sözel (İNG)	baDCaBcDbD
Cevap Anh.	B ACDCBBADAD

Sayısal (MAT)	AbCDBaDbAbcabcBdcbad
Cevap Anh.	B ACCDDAABBDBABCCDADCD

Sayısal (FEN)	DdcbadbadacCcBdadccBb
Cevap Anh.	B DAACDDCCBDCBACBDBBABA

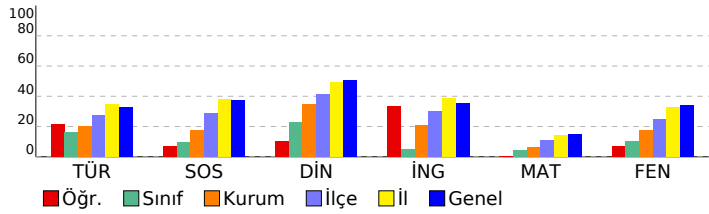

SINAV SONUÇ BELGESİ

2023- 7. SINIF GÜÇLENDİREN KURUMSAL DENEME -3

İSTANBUL / EYÜP / Eyüp Açık Kurs

DERSLERE GÖRE BAŞARI ANALİZİ

Öğrenci	Numara	Sınıf
CENK TOSUN	1540	7H

Sözel (TÜR)	S	D	Y	B%
Türkçe				
Okudukları ile ilgili çıkarımlarda bulunur.	3	0	3	0
Metnin konusunu belirler.	1	0	1	0
Metnin ana fikrini/ana duygusunu belirler.	1	0	0	0
Bağlamdan hareketle bilmediği kelime ve kelime gruplarının anlamını tahmin eder.	1	0	1	0
Yazdıklarını düzenler.	2	0	2	0
Metindeki iş ve işlem basamaklarını kavrar.	1	0	1	0
Çekim eklerinin işlevlerini ayrt eder.	2	1	1	50
Grafik, tablo ve çizelgeyle sunulan bilgileri yorumlar.	1	0	1	0
Metinle ilgili sorular sorar.	1	0	1	0
Medya metinlerini değerlendirir.	1	1	0	100
Fillerin anlam özelliklerini fark eder.	1	0	1	0
Görsellerle ilgili sorulan cevaplar.	2	2	0	100
Metinde ele alınan sorunlara farklı çözümler üretir.	1	0	1	0
Metindeki yardımcı fikirleri belirler.	2	2	0	100

Puan Türü	Puan	Genel Ort.	Dereceler				
			Snf	Kurum	İlçe	İl	Genel
LGS	▼ 205,122	285,480	19	260	663	5953	72587
Puanı Hesaplanan:			343	794	6705	82042	
Katılımlar:			25	345	800	6728	82312

Sözel (SOS)	S	D	Y	B%
SOSYAL BİLGİLER				
Osmanlı Devleti nin siyasi güç olarak ortaya çıkış sürecini ve bu süreci etkileyen faktörleri açıklar.	1	0	1	0
Medyanın sosyal değişim ve etkileşimdeki rolünü tartışır.	1	0	1	0
Osmanlı Devleti nin fetih siyasetini örnekler üzerinden analiz eder.	2	0	2	0
Bireysel ve toplumsal ilişkilerde olumlu iletişim yollarını kullanır.	1	1	0	100
Osmanlı Devleti nde islahat hareketleri sonucu ortaya çıkan kurumlardan hareketle toplumsal ve ekonomik değişim	1	0	1	0
Avrupa daki gelişmelerle bağlantılı olarak Osmanlı Devleti ni değişime zorlayan süreçleri kavrar.	1	1	0	100
Örnek incelemeler yoluyla geçmişten günümüze, yerleşmeyi etkileyen faktörler hakkında çıkarımlarda bulunur.	2	1	1	50
Osmanlı kültür, sanat ve estetik anlayışına örnekler verir.	1	0	1	0

Ders	Soru	Doğru	Yanlış	Net	Başarı %	Sınıf Ort.	Kurum Ort.	Genel Ort.
Türkçe	20	6	13	1,67	8	▼ 3,25	▼ 4,06	▼ 6,58
SOSYAL BİLGİLER	10	3	7	0,67	7	▼ 0,95	▼ 1,73	▼ 3,73
Din K.ve A.B.	10	2	6	0,00	0	▼ 2,25	▼ 3,47	▼ 5,03
İngilizce	10	2	7	-0,33	-3	▼ 0,49	▼ 2,09	▼ 3,55
Matematik	20	2	14	-2,67	-13	▼ 0,88	▼ 1,20	▼ 3,03
Fen	20	7	12	3,00	15	▲ 2,03	▼ 3,55	▼ 6,80
Toplam:	90	22	59	2,33	3	▼ 9,85	▼ 16,10	▼ 28,74

Sözel (DİN)	S	D	Y	B%
Din K.ve A.B.				
Ahiret hayatının aşamalarını açıklar.	2	0	2	0
Allah ın (c.c.) adli, merhametli ve affedicisi olması ile ahiret inancını arasında ilişki kurar.	1	0	0	0
İslam da hac ibadetinin önemini ayet ve hadisler ışığında yorumlar.	1	0	1	0
Haccın yapıldığını özetler.	2	1	0	50
Kurban ibadetini İslam ın yardımıyla ve dayanışmaya verdiği önem açısından değerlendirir.	1	0	1	0
Umre ibadeti ve önemini açıklar.	1	0	1	0
Nâs suresini okur, anlamını söyler.	1	1	0	100
Hız. İsmail ın (a.s.) hayatını ana hatlarıyla tanıtır.	1	0	1	0

Soru No	12345678901234567890
Sözel (TÜR)	ad bcadbCabcdBaDdBDB
Cevap Anh.	A BADAADBACCDBABCDDB

Sözel (İNG)	S	D	Y	B%
İngilizce				
Students will be able to understand short and simple texts on sports.	1	0	1	0
Students will be able to talk about past events with definite time.	1	0	1	0
Students will be able to write simple pieces to compare people.	1	0	1	0
Students will be able to understand a simple text about appearances, personalities, and comparisons including ex	1	1	0	100
Students will be able to recognize specific information in oral texts dealing with past events and dates.	1	1	0	100
Students will be able to describe past events and experiences.	1	0	1	0
Students will be able to talk about other people s appearances and personalities.	1	0	1	0
Students will be able to ask people questions about characteristics of wild animals.	1	0	1	0
Students will be able to ask questions related to the frequency of events.	1	0	0	0
Students will be able to spot the names of wild animals in simple texts.	1	0	1	0

Sözel (SOS)	abcDbacBdd
Cevap Anh.	A BCADACCBA
Sözel (DİN)	a bCdbAca
Cevap Anh.	A CBACCDABDB

Sayısal (MAT)	S	D	Y	B%
Matematik				
Tam sayılarla toplama ve çıkarma işlemlerini yapar, ilgili problemleri çözer.	3	1	2	33
Rasyonel sayılarla toplama ve çıkarma işlemlerini yapar.	1	0	1	0
Rasyonel sayılarla çarpma ve bölme işlemlerini yapar.	3	0	2	0
Bir doğal sayı ile bir cebirsel ifadeyi çarpır.	1	0	1	0
Sayı örüntülerinin kuralını harfle ifade eder, kuralı harfle ifade edilen örüntünün istenilen terimini bulur.	1	1	0	100
Tam sayıların kendileri ile tekrarlı çarpımını üslü nicelik olarak ifade eder.	1	0	1	0
Devirli olan ve olmayan ondalık gösterimleri rasyonel sayı olarak ifade eder.	2	0	1	0
Rasyonel sayıların kare ve köklerini hesaplar.	1	0	0	0
Cebirsel ifadelerle toplama ve çıkarma işlemlerini yapar.	1	0	1	0
Eşitliğin korunumu ilkesini anlar.	1	0	1	0
Rasyonel sayılarla çok adımlı işlemleri yapar.	1	0	1	0
Rasyonel sayılarla işlem yapmayı gerektiren problemleri çözer.	1	0	1	0
Tam sayılarla işlemler yapmayı gerektiren problemleri çözer.	1	0	1	0
Tam sayılarla çarpma ve bölme işlemlerini yapar.	2	0	1	0

Sözel (İNG)	cdbABcDb d
Cevap Anh.	A DADABBCDCA
Sayısal (MAT)	bcdBAcad bcadbcd
Cevap Anh.	A ADCDADCBBADBBAAADCCCA

Sayısal (FEN)	S	D	Y	B%
Fen				
Kinetik ve potansiyel enerji türlerinin birbirine dönüşümünden hareketle enerjinin bulunduğu sonucunu çıkarır.	2	1	1	50
Fiziksel anlamda yapılan işin, uygulanan kuvvet ve alınan yolla ilişkili olduğunu açıklar.	2	1	1	50
Mayoz ve mitoz arasındaki farkları karşılaştırır.	1	1	0	100
Hücre-doku-organ-sistem-organizma ilişkisini açıklar.	1	0	1	100
Uzay kirliliğinin nedenlerini ifade ederek bu kirliliğin yol açabileceği olası sonuçları tahmin eder.	1	0	1	0
Kütle ve ağırlık kavramlarını karşılaştırır.	1	0	1	0
Geçmişten günümüze atom kavramı ile ilgili düşüncelerin nasıl değiştiğini sorgular.	1	1	0	100
Yıldız kavramını açıklar.	1	0	1	0
Enerjiyi iş kavramı ile ilişkilendirerek, kinetik ve potansiyel enerji olarak sınıflandırır.	2	0	2	0
Sürtünme kuvvetinin kinetik enerji üzerindeki etkisini örneklerle açıklar.	1	0	1	0
Atomun yapısını ve yapısındaki temel parçacıklarını söyler.	1	0	1	0
Hava veya su direncinin etkisini azaltmaya yönelik bir araç tasarlar.	1	1	0	100
Yer çekimini kütle çekimi olarak gök cisimleri temelinde açıklar.	2	0	2	0
Üreme ana hücrelerinde mayozun nasıl gerçekleştiğini model üzerinde gösterir.	1	1	0	100
Hayvan ve bitki hücrelerini, temel kısımları ve görevleri açısından karşılaştırır.	1	0	1	0
Mitozun canlılar için önemini açıklar.	1	0	0	0

Sayısal (FEN)	ccABDbcAdBcacbDaCbd
Cevap Anh.	A ABABDBBACBDCBCDDCAAD

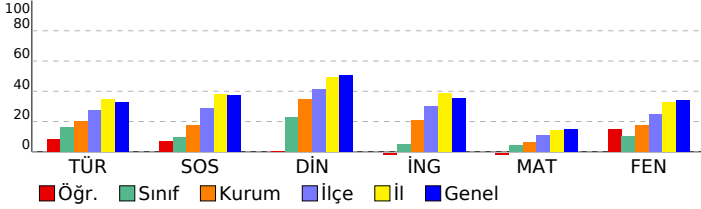

SINAV SONUÇ BELGESİ

2023- 7. SINIF GÜÇLENDİREN KURUMSAL DENEME -3

İSTANBUL / EYÜP / Eyüp Açık Kurs

DERSLERE GÖRE BAŞARI ANALİZİ

Öğrenci	Numara	Sınıf
EGE KURT	1061	7H

Sözel (TÜR)	S	D	Y	B%
Türkçe				
Okudukları ile ilgili çıkarımlarda bulunur.	3	3	0	100
Metnin konusunu belirler.	1	1	0	100
Metnin ana fikrini/ana duygusunu belirler.	1	1	0	100
Bağlamdan hareketle bilmediği kelime ve kelime gruplarının anlamını tahmin eder.	1	0	1	0
Yazdıklarını düzenler.	2	1	1	50
Metindeki iş ve işlem basamaklarını kavrar.	1	0	1	0
Çekim eklerinin işlevlerini ayrt eder.	2	0	2	0
Grafik, tablo ve çizelgeyle sunulan bilgileri yorumlar.	1	1	0	100
Metinle ilgili sorular sorar.	1	1	0	100
Medya metinlerini değerlendirir.	1	0	1	0
Fillerin anlam özelliklerini fark eder.	1	0	1	0
Görsellerle ilgili sorulan cevaplar.	2	1	1	50
Metinde ele alınan soruların farklı çözümler üretir.	1	1	0	100
Metindeki yardımcı fikirleri belirler.	2	1	1	50

Puan Türü	Puan	Genel Ort.	Dereceler				
			Snf	Kurum	İlçe	İl	Genel
LGS	▼ 226,824	285,480	12	205	546	5198	61953
Puanı Hesaplanan:			343	794	6705	82042	
Katılımlar:			25	345	800	6728	82312

Sözel (SOS)	S	D	Y	B%
SOSYAL BİLGİLER				
Osmanlı Devleti nin siyasi güç olarak ortaya çıkış sürecini ve bu süreci etkileyen faktörleri açıklar.	1	1	0	100
Medyanın sosyal değişim ve etkileşimdeki rolünü tartışır.	1	0	1	0
Osmanlı Devleti nin fetih siyasetini örnekler üzerinden analiz eder.	2	0	2	0
Bireysel ve toplumsal ilişkilerde olumlu iletişim yollarını kullanır.	1	0	1	0
Osmanlı Devleti nde islahat hareketleri sonucu ortaya çıkan kurumlardan hareketle toplumsal ve ekonomik değişim Avrupa daki gelişmelerle bağlantılı olarak Osmanlı Devleti ni değişime zorlayan süreçleri kavrar.	1	1	0	100
Örnek incelemeler yoluyla geçmişten günümüze, yerleşmeyi etkileyen faktörler hakkında çıkarımlarda bulunur.	2	0	2	0
Osmanlı kültür, sanat ve estetik anlayışına örnekler verir.	1	0	1	0

Ders	Soru	Doğru	Yanlış	Net	Başarı %	Sınıf Ort.	Kurum Ort.	Genel Ort.
Türkçe	20	11	9	8,00	40	▲ 3,25	▲ 4,06	▲ 6,58
SOSYAL BİLGİLER	10	2	8	-0,67	-7	▼ 0,95	▼ 1,73	▼ 3,73
Din K.ve A.B.	10	3	7	0,67	7	▼ 2,25	▼ 3,47	▼ 5,03
İngilizce	10	2	8	-0,67	-7	▼ 0,49	▼ 2,09	▼ 3,55
Matematik	20	6	14	1,33	7	▲ 0,88	▲ 1,20	▼ 3,03
Fen	20	3	17	-2,67	-13	▼ 2,03	▼ 3,55	▼ 6,80
Toplam:	90	27	63	6,00	7	▼ 9,85	▼ 16,10	▼ 28,74

Sözel (DİN)	S	D	Y	B%
Din K.ve A.B.				
Ahret hayatının aşamalarını açıklar.	2	2	0	100
Allah ın (c.c.) adlı, merhametli ve affedici olması ile ahiret inancı arasında ilişki kurar.	1	0	1	0
İslam da hac ibadetinin önemini ayet ve hadisler ışığında yorumlar.	1	0	1	0
Haccın yapılışını özetler.	2	0	2	0
Kurban ibadetini İslam ın yardımıyla ve dayanışmaya verdiği önem açısından değerlendirir.	1	1	0	100
Umre ibadeti ve önemini açıklar.	1	0	1	0
Nâs suresini okur, anlamını söyler.	1	0	1	0
Hz. İsmail ın (a.s.) hayatını ana hatlarıyla tanıtır.	1	0	1	0

Soru No: 12345678901234567890

Sözel (TÜR) : BDaCabdABbCbABCddDAB

Cevap Anh. B : BDBCDCBABBCCABDAADAB

Sözel (SOS) : bcaaCbadaB

Cevap Anh. B : AABCCADACB

Sözel (DİN) : cDadaCabaC

Cevap Anh. B : BDBADCCABC

Sözel (İNG) : cabCaBbadc

Cevap Anh. B : ACDCBBADAD

Sayısal (MAT) : cbCbDbdaBcdBBaDdbabc

Cevap Anh. B : ACCDDAABBDBCCDADCDCA

Sayısal (FEN) : bdAbcDacdacdddbDacab

Cevap Anh. B : DAACDDCBCBACBDBBABA

Sözel (İNG)	S	D	Y	B%
İngilizce				
Students will be able to understand short and simple texts on sports.	1	0	1	0
Students will be able to talk about past events with definite time.	1	0	1	0
Students will be able to write simple pieces to compare people.	1	0	1	0
Students will be able to understand a simple text about appearances, personalities, and comparisons including ex	1	0	1	0
Students will be able to recognize specific information in oral texts dealing with past events and dates.	1	1	0	100
Students will be able to describe past events and experiences.	1	0	1	0
Students will be able to talk about other people s appearances and personalities.	1	1	0	100
Students will be able to ask people questions about characteristics of wild animals.	1	0	1	0
Students will be able to ask questions related to the frequency of events.	1	0	1	0
Students will be able to spot the names of wild animals in simple texts.	1	0	1	0

Sayısal (MAT)	S	D	Y	B%
Matematik				
Tam sayılarla toplama ve çıkarma işlemlerini yapar, ilgili problemleri çözer.	3	0	3	0
Rasyonel sayılarla toplama ve çıkarma işlemlerini yapar.	1	0	1	0
Rasyonel sayılarla çarpma ve bölme işlemlerini yapar.	3	1	2	33
Bir doğal sayı ile bir cebirsel ifadeyi çarpır.	1	0	1	0
Sayı örüntülerinin kuralını harfle ifade eder, kuralı harfle ifade edilen örüntünün istenilen terimini bulur.	1	0	1	0
Tam sayıların kendileri ile tekrarlı çarpımını üslü nicelik olarak ifade eder.	1	1	0	100
Devirli olan ve olmayan ondalık gösterimleri rasyonel sayı olarak ifade eder.	2	1	1	50
Rasyonel sayıların kare ve köklerini hesaplar.	1	0	1	0
Cebirsel ifadelerle toplama ve çıkarma işlemleri yapar.	1	0	1	0
Eşitliğin korunumu ilkesini anlar.	1	1	0	100
Rasyonel sayılarla çok adımlı işlemleri yapar.	1	0	1	0
Rasyonel sayılarla işlem yapmayı gerektiren problemleri çözer.	1	0	1	0
Tam sayılarla işlemler yapmayı gerektiren problemleri çözer.	1	1	0	100
Tam sayılarla çarpma ve bölme işlemlerini yapar.	2	1	1	50



Sayısal (FEN)	S	D	Y	B%
Fen				
Kinetik ve potansiyel enerji türlerinin birbirine dönüşümünden hareketle enerjinin bulunduğu sonucunu çıkarır.	2	0	2	0
Fiziksel anlamda yapılan işin, uygulanan kuvvet ve alınan yolla ilişkili olduğunu açıklar.	2	0	2	0
Mayoz ve mitoz arasındaki farkları karşılaştırır.	1	0	1	0
Hücre-doku-organ-sistem-organizma ilişkisini açıklar.	1	1	0	100
Uzay kirliliğinin nedenlerini ifade ederek bu kirliliğin yol açabileceği olası sonuçları tahmin eder.	1	0	1	0
Kütle ve ağırlık kavramlarını karşılaştırır.	1	0	1	0
Geçmişten günümüze atom kavramı ile ilgili düşüncelerin nasıl değiştiğini sorgular.	1	0	1	0
Yıldız kavramını açıklar.	1	0	1	0
Enerjiyi iş kavramı ile ilişkilendirerek, kinetik ve potansiyel enerji olarak sınıflandırır.	2	0	2	0
Sürtünme kuvvetinin kinetik enerji üzerindeki etkisini örneklerle açıklar.	1	0	1	0
Atomun yapısını ve yapısındaki temel parçacıklarını söyler.	1	0	1	0
Hava veya su direncinin etkisini azaltmaya yönelik bir araç tasarlar.	1	1	0	100
Yer çekimini kütle çekimi olarak gök cisimleri temelinde açıklar.	2	0	2	0
Üreme ana hücrelerinde mayozun nasıl gerçekleştiğini model üzerinde gösterir.	1	0	1	0
Hayvan ve bitki hücrelerini, temel kısımları ve görevleri açısından karşılaştırır.	1	1	0	100
Mitozun canlılar için önemini açıklar.	1	0	1	0

SINAV SONUÇ BELGESİ

2023- 7. SINIF GÜÇLENDİREN KURUMSAL DENEME -3

İSTANBUL / EYÜP / Eyüp Açık Kurs

DERSLERE GÖRE BAŞARI ANALİZİ

Öğrenci	Numara	Sınıf
ELİF BABACAN	1730	7H

Sözel (TÜR)	S	D	Y	B%
Türkçe				
Okudukları ile ilgili çıkarımlarda bulunur.	3	2	1	67
Metnin konusunu belirler.	1	1	0	100
Metnin ana fikrini/ana duygusunu belirler.	1	0	1	0
Bağlamdan hareketle bilmediği kelime ve kelime gruplarının anlamını tahmin eder.	1	0	1	100
Yazdıklarını düzenler.	2	0	2	0
Metindeki iş ve işlem basamaklarını kavrar.	1	0	1	0
Çekim eklerinin işlevlerini ayrt eder.	2	1	1	50
Grafik, tablo ve çizelgeyle sunulan bilgileri yorumlar.	1	0	1	0
Metinle ilgili sorular sorar.	1	1	0	100
Medya metinlerini değerlendirir.	1	0	1	0
Fillerin anlam özelliklerini fark eder.	1	1	0	100
Görsellerle ilgili sorulan cevaplar.	2	1	1	50
Metinde ele alınan sorunlara farklı çözümler üretir.	1	0	0	0
Metindeki yardımcı fikirleri belirler.	2	2	0	100

Puan Türü	Puan	Genel Ort.	Dereceler				
			Snf	Kurum	İlçe	İl	Genel
LGS	▼ 266,670	285,480	4	106	349	3728	44294
Puanı Hesaplanan:			343	794	6705	82042	
Katılımlar:			25	345	800	6728	82312

Sözel (SOS)	S	D	Y	B%
SOSYAL BİLGİLER				
Osmanlı Devleti nin siyasi güç olarak ortaya çıkış sürecini ve bu süreci etkileyen faktörleri açıklar.	1	1	0	100
Medyanın sosyal değişim ve etkileşimdeki rolünü tartışır.	1	0	1	0
Osmanlı Devleti nin fetih siyasetini örnekler üzerinden analiz eder.	2	1	1	50
Bireysel ve toplumsal ilişkilerde olumlu iletişim yollarını kullanır.	1	0	1	0
Osmanlı Devleti nde islahat hareketleri sonucu ortaya çıkan kurumlardan hareketle toplumsal ve ekonomik değişimi açıklar.	1	0	1	0
Avrupa daki gelişmelerle bağlantılı olarak Osmanlı Devleti ni değişime zorlayan süreçleri kavrar.	1	1	0	100
Örnek incelemeler yoluyla geçmişten günümüze, yerleşmeyi etkileyen faktörler hakkında çıkarımlarda bulunur.	2	2	0	100
Osmanlı kültür, sanat ve estetik anlayışına örnekler verir.	1	0	1	0

Ders	Soru	Doğru	Yanlış	Net	Başarı %	Sınıf Ort.	Kurum Ort.	Genel Ort.
Türkçe	20	10	9	7,00	35	▲ 3,25	▲ 4,06	▲ 6,58
SOSYAL BİLGİLER	10	5	5	3,33	33	▲ 0,95	▲ 1,73	▼ 3,73
Din K.ve A.B.	10	5	4	3,67	37	▲ 2,25	▲ 3,47	▼ 5,03
İngilizce	10	5	3	4,00	40	▲ 0,49	▲ 2,09	▲ 3,55
Matematik	20	5	8	2,33	12	▲ 0,88	▲ 1,20	▼ 3,03
Fen	20	6	10	2,67	13	▲ 2,03	▼ 3,55	▼ 6,80
Toplam:	90	36	39	23,00	26	▲ 9,85	▲ 16,10	▼ 28,74

Sözel (DİN)	S	D	Y	B%
Din K.ve A.B.				
Ahiret hayatının aşamalarını açıklar.	2	0	2	0
Allah ın (c.c.) adlı, merhametli ve affedicisi olması ile ahiret inancı arasında ilişki kurar.	1	1	0	100
İslam da hac ibadetinin önemini ayet ve hadisler ışığında yorumlar.	1	1	0	100
Haccın yapılışını özetler.	2	1	0	50
Kurban ibadetini İslam ın yardımıyla ve dayanışmaya verdiği önem açısından değerlendirir.	1	1	0	100
Umre ibadeti ve önemini açıklar.	1	0	1	0
Nâs suresini okur, anlamını söyler.	1	0	1	0
Hız. İsmail ın (a.s.) hayatını ana hatlarıyla tanıtır.	1	1	0	100

Soru No	12345678901234567890
Sözel (TÜR)	dDB DCaAdbaCbBaDAcAB
Cevap Anh.	BDBDCBABBDCBADAADAB

Sözel (İNG)	S	D	Y	B%
İngilizce				
Students will be able to understand short and simple texts on sports.	1	1	0	100
Students will be able to talk about past events with definite time.	1	1	0	100
Students will be able to write simple pieces to compare people.	1	0	1	0
Students will be able to understand a simple text about appearances, personalities, and comparisons including ex...	1	1	0	100
Students will be able to recognize specific information in oral texts dealing with past events and dates.	1	0	1	0
Students will be able to describe past events and experiences.	1	1	0	100
Students will be able to talk about other people s appearances and personalities.	1	0	0	0
Students will be able to ask people questions about characteristics of wild animals.	1	0	1	0
Students will be able to ask questions related to the frequency of events.	1	1	0	100
Students will be able to spot the names of wild animals in simple texts.	1	0	0	0

Sözel (SOS)	AdBcCbAdBaB
Cevap Anh.	AABCCADACB
Sözel (DİN)	bDbCCABd
Cevap Anh.	BDBADCCABC

Sözel (FEN)	S	D	Y	B%
Matematik				
Tam sayılarla toplama ve çıkarma işlemlerini yapar, ilgili problemleri çözer.	3	0	2	0
Rasyonel sayılarla toplama ve çıkarma işlemlerini yapar.	1	0	0	0
Rasyonel sayılarla çarpma ve bölme işlemlerini yapar.	3	1	1	33
Bir doğal sayı ile bir cebirsel ifadeyi çarpır.	1	0	1	0
Sayı örüntülerinin kuralını harfle ifade eder, kuralı harfle ifade edilen örüntünün istenilen terimini bulur.	1	1	0	100
Tam sayıların kendileri ile tekrarlı çarpımını üslü nicelik olarak ifade eder.	1	0	1	0
Devirli olan ve olmayan ondalık gösterimleri rasyonel sayı olarak ifade eder.	2	0	1	0
Rasyonel sayıların kare ve köklerini hesaplar.	1	1	0	100
Cebirsel ifadelerle toplama ve çıkarma işlemleri yapar.	1	0	0	0
Eşitliğin korunumu ilkesini anlar.	1	1	0	100
Rasyonel sayılarla çok adımlı işlemleri yapar.	1	0	0	0
Rasyonel sayılarla işlem yapmayı gerektiren problemleri çözer.	1	0	1	0
Tam sayılarla işlemler yapmayı gerektiren problemleri çözer.	1	0	1	0
Tam sayılarla çarpma ve bölme işlemlerini yapar.	2	1	0	50

Sözel (İNG)	Ca BccDAD
Cevap Anh.	ACDCBBADAD
Sayısal (MAT)	A bb B AdcaDAbb d
Cevap Anh.	ACCDDAABBDBBCDADCDCA

Sayısal (FEN)	S	D	Y	B%
Fen				
Kinetik ve potansiyel enerji türlerinin birbirine dönüşümünden hareketle enerjinin korunduğu sonucunu çıkarır.	2	1	1	50
Fiziksel anlamda yapılan işin, uygulanan kuvvet ve alınan yolla ilişkili olduğunu açıklar.	2	1	1	50
Mayoz ve mitoz arasındaki farkları karşılaştırır.	1	0	1	0
Hücre-doku-organ-sistem-organizma ilişkisini açıklar.	1	0	1	0
Uzay kirliliğinin nedenlerini ifade ederek bu kirliliğin yol açabileceği olası sonuçları tahmin eder.	1	1	0	100
Kütle ve ağırlık kavramlarını karşılaştırır.	1	1	0	100
Geçmişten günümüze atom kavramı ile ilgili düşüncelerin nasıl değiştiğini sorgular.	1	1	0	100
Yıldız kavramını açıklar.	1	1	0	100
Enerjiyi iş kavramı ile ilişkilendirerek, kinetik ve potansiyel enerji olarak sınıflandırır.	2	0	2	0
Sürtünme kuvvetinin kinetik enerji üzerindeki etkisini örneklerle açıklar.	1	0	1	0
Atomun yapısını ve yapısındaki temel parçacıklarını söyler.	1	0	0	0
Hava veya su direncinin etkisini azaltmaya yönelik bir araç tasarlar.	1	1	0	100
Yer çekimini kütle çekimi olarak gök cisimleri temelinde açıklar.	2	0	1	0
Üreme ana hücrelerinde mayozun nasıl gerçekleştiğini model üzerinde gösterir.	1	0	0	0
Hayvan ve bitki hücrelerini, temel kısımları ve görevleri açısından karşılaştırır.	1	0	0	0
Mitozun canlılar için önemini açıklar.	1	0	1	0

Sayısal (FEN)	a bDd abBcCbDdbdAab
Cevap Anh.	DAACDDCCBDCBACBDBBABA

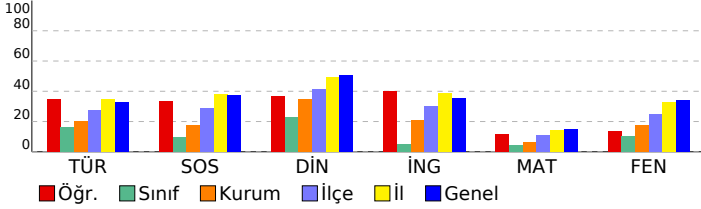

SINAV SONUÇ BELGESİ

2023- 7. SINIF GÜÇLENDİREN KURUMSAL DENEME -3

İSTANBUL / EYÜP / Eyüp Açık Kurs

DERSLERE GÖRE BAŞARI ANALİZİ

Öğrenci	Numara	Sınıf
EMİNE ELMALI	1687	7H

Sözel (TÜR)	S	D	Y	B%
Türkçe				
Okudukları ile ilgili çıkarımlarda bulunur.	3	3	0	100
Metnin konusunu belirler.	1	1	0	100
Metnin ana fikrini/ana duygusunu belirler.	1	0	1	0
Bağlamdan hareketle bilmediği kelime ve kelime gruplarının anlamını tahmin eder.	1	0	1	100
Yazdıklarını düzenler.	2	0	2	0
Metindeki iş ve işlem basamaklarını kavrar.	1	1	0	100
Çekim eklerinin işlevlerini ayrt eder.	2	1	1	50
Grafik, tablo ve çizelgeyle sunulan bilgileri yorumlar.	1	0	1	0
Metinle ilgili sorular sorar.	1	1	0	100
Medya metinlerini değerlendirir.	1	0	1	0
Fillerin anlam özelliklerini fark eder.	1	1	0	100
Görsellerle ilgili sorulan cevaplar.	2	2	0	100
Metinde ele alınan soruların farklı çözümler üretir.	1	0	1	0
Metindeki yardımcı fikirleri belirler.	2	0	2	0

Puan Türü	Puan	Genel Ort.	Dereceler				
			Snf	Kurum	İlçe	İl	Genel
LGS	▼ 250,183	285,480	7	141	425	4305	51165
Puanı Hesaplanan:			343	794	6705	82042	
Katılımlar:			25	345	800	6728	82312

Sözel (SOS)	S	D	Y	B%
SOSYAL BİLGİLER				
Osmanlı Devleti nin siyasi güç olarak ortaya çıkış sürecini ve bu süreci etkileyen faktörleri açıklar.	1	0	0	0
Medyanın sosyal değişim ve etkileşimdeki rolünü tartışır.	1	0	1	0
Osmanlı Devleti nin fetih siyasetini örnekler üzerinden analiz eder.	2	0	2	0
Bireysel ve toplumsal ilişkilerde olumlu iletişim yollarını kullanır.	1	0	1	0
Osmanlı Devleti nde islahat hareketleri sonucu ortaya çıkan kurumlardan hareketle toplumsal ve ekonomik değişimi açıklar.	1	0	1	0
Avrupa daki gelişmelerle bağlantılı olarak Osmanlı Devleti ni değişime zorlayan süreçleri kavrar.	1	0	1	0
Örnek incelemeler yoluyla geçmişten günümüze, yerleşmeyi etkileyen faktörler hakkında çıkarımlarda bulunur.	2	0	2	0
Osmanlı kültür, sanat ve estetik anlayışına örnekler verir.	1	0	1	0

Ders	Soru	Doğru	Yanlış	Net	Başarı %	Sınıf Ort.	Kurum Ort.	Genel Ort.
Türkçe	20	11	9	8,00	40	▲ 3,25	▲ 4,06	▲ 6,58
SOSYAL BİLGİLER	10	0	9	-3,00	-30	▼ 0,95	▼ 1,73	▼ 3,73
Din K.ve A.B.	10	9	1	8,67	87	▲ 2,25	▲ 3,47	▲ 5,03
İngilizce	10	0	5	-1,67	-17	▼ 0,49	▼ 2,09	▼ 3,55
Matematik	20	6	12	2,00	10	▲ 0,88	▲ 1,20	▼ 3,03
Fen	20	5	13	0,67	3	▼ 2,03	▼ 3,55	▼ 6,80
Toplam:	90	31	49	14,67	16	▲ 9,85	▼ 16,10	▼ 28,74

Sözel (DİN)	S	D	Y	B%
Din K.ve A.B.				
Ahiret hayatının aşamalarını açıklar.	2	2	0	100
Allah in (c.c.) adlı, merhametli ve affedici olması ile ahiret inancı arasında ilişki kurar.	1	1	0	100
İslam da hac ibadetinin önemini ayet ve hadisler ışığında yorumlar.	1	1	0	100
Haccın yapıldığını özetler.	2	2	0	100
Kurban ibadetini İslam in yardımıyla ve dayanışmaya verdiği önem açısından değerlendirir.	1	1	0	100
Umre ibadeti ve önemini açıklar.	1	0	1	0
Nâs suresini okur, anlamını söyler.	1	1	0	100
Hız. İsmail in (a.s.) hayatını ana hatlarıyla tanıtır.	1	1	0	100

Soru No 12345678901234567890

Sözel (TÜR) BAbAdDBAaDaAcCDaacB

Cevap Anh. A BADAADBACDDBABCDDB

Sözel (SOS) acabdddb

Cevap Anh. A BCADACBAA

Sözel (DİN) CBACCBABDB

Cevap Anh. A CBACCDABDB

Sözel (İNG) cbad b

Cevap Anh. A DADABBCDCA

Sayısal (MAT) ccCbc acBbDBabbbDd A

Cevap Anh. A ADCDADCBBADBBAAADCCCA

Sayısal (FEN) BbdBcBdB CdbDaacba

Cevap Anh. A ABABDBACBDCBCDDCAAD

Sözel (İNG)	S	D	Y	B%
İngilizce				
Students will be able to understand short and simple texts on sports.	1	0	1	0
Students will be able to talk about past events with definite time.	1	0	1	0
Students will be able to write simple pieces to compare people.	1	0	1	0
Students will be able to understand a simple text about appearances, personalities, and comparisons including ex	1	0	1	0
Students will be able to recognize specific information in oral texts dealing with past events and dates.	1	0	0	0
Students will be able to describe past events and experiences.	1	0	0	0
Students will be able to talk about other people s appearances and personalities.	1	0	0	0
Students will be able to ask people questions about characteristics of wild animals.	1	0	0	0
Students will be able to ask questions related to the frequency of events.	1	0	1	0
Students will be able to spot the names of wild animals in simple texts.	1	0	0	0

Sayısal (MAT)	S	D	Y	B%
Matematik				
Tam sayılarla toplama ve çıkarma işlemlerini yapar, ilgili problemleri çözer.	3	1	2	33
Rasyonel sayılarla toplama ve çıkarma işlemlerini yapar.	1	0	1	0
Rasyonel sayılarla çarpma ve bölme işlemlerini yapar.	3	1	0	33
Bir doğal sayı ile bir cebirsel ifadeyi çarpır.	1	0	1	0
Sayı örüntülerinin kuralını harfle ifade eder, kuralı harfle ifade edilen örüntünün istenilen terimini bulur.	1	0	1	0
Tam sayıların kendileri ile tekrarlı çarpımını üslü nicelik olarak ifade eder.	1	0	1	0
Devirli olan ve olmayan ondalık gösterimleri rasyonel sayı olarak ifade eder.	2	1	1	50
Rasyonel sayıların kare ve köklerini hesaplar.	1	0	1	0
Cebirsel ifadelerle toplama ve çıkarma işlemleri yapar.	1	1	0	100
Eşitliğin korunumu ilkesini anlar.	1	1	0	100
Rasyonel sayılarla çok adımlı işlemleri yapar.	1	0	1	0
Rasyonel sayılarla işlem yapmayı gerektiren problemleri çözer.	1	0	1	0
Tam sayılarla işlemler yapmayı gerektiren problemleri çözer.	1	0	1	0
Tam sayılarla çarpma ve bölme işlemlerini yapar.	2	1	1	50

Sayısal (FEN)	S	D	Y	B%
Fen				
Kinetik ve potansiyel enerji türlerinin birbirine dönüşümünden hareketle enerjinin bulunduğu sonucunu çıkarır.	2	0	1	0
Fiziksel anlamda yapılan işin, uygulanan kuvvet ve alınan yolla ilişkili olduğunu açıklar.	2	2	0	100
Mayoz ve mitoz arasındaki farkları karşılaştırır.	1	0	1	0
Hücre-doku-organ-sistem-organizma ilişkisini açıklar.	1	0	1	0
Uzay kirliliğinin nedenlerini ifade ederek bu kirliliğin yol açabileceği olası sonuçları tahmin eder.	1	0	1	0
Kütle ve ağırlık kavramlarını karşılaştırır.	1	0	1	100
Geçmişten günümüze atom kavramı ile ilgili düşüncelerin nasıl değiştiğini sorgular.	1	1	0	0
Yıldız kavramını açıklar.	1	0	1	0
Enerjiyi iş kavramı ile ilişkilendirerek, kinetik ve potansiyel enerji olarak sınıflandırır.	2	0	1	0
Sürtünme kuvvetinin kinetik enerji üzerindeki etkisini örneklerle açıklar.	1	1	0	100
Atomun yapısını ve yapısındaki temel parçacıklarını söyler.	1	0	1	0
Hava veya su direncinin etkisini azaltmaya yönelik bir araç tasarlar.	1	1	0	100
Yer çekimini kütle çekimi olarak gök cisimleri temelinde açıklar.	2	0	2	0
Üreme ana hücrelerinde mayozun nasıl gerçekleştiğini model üzerinde gösterir.	1	0	1	0
Hayvan ve bitki hücrelerini, temel kısımları ve görevleri açısından karşılaştırır.	1	0	1	0
Mitozun canlılar için önemini açıklar.	1	0	1	0

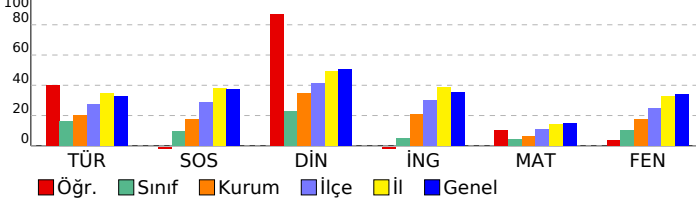

SINAV SONUÇ BELGESİ

2023- 7. SINIF GÜÇLENDİREN KURUMSAL DENEME -3

İSTANBUL / EYÜP / Eyüp Açık Kurs

DERSLERE GÖRE BAŞARI ANALİZİ

Öğrenci	Numara	Sınıf
EMİRHAN AYAĞ	2901	7H

Sözel (TÜR)	S	D	Y	B%
Türkçe				
Okudukları ile ilgili çıkarımlarda bulunur.	3	0	3	0
Metnin konusunu belirler.	1	0	1	0
Metnin ana fikrini/ana duygusunu belirler.	1	0	1	0
Bağlamdan hareketle bilmediği kelime ve kelime gruplarının anlamını tahmin eder.	1	0	1	0
Yazdıklarını düzenler.	2	1	1	50
Metindeki iş ve işlem basamaklarını kavrar.	1	0	1	0
Çekim eklerinin işlevlerini ayrt eder.	2	1	1	50
Grafik, tablo ve çizelgeyle sunulan bilgileri yorumlar.	1	0	1	0
Metinle ilgili sorular sorar.	1	0	1	0
Medya metinlerini değerlendirir.	1	1	0	100
Fillerin anlam özelliklerini fark eder.	1	1	0	100
Görsellerle ilgili sorulan cevaplar.	2	0	2	0
Metinde ele alınan sorunlara farklı çözümler üretir.	1	0	1	0
Metindeki yardımcı fikirleri belirler.	2	2	0	100

Puan Türü	Puan	Genel Ort.	Dereceler				
			Snf	Kurum	İlçe	İl	Genel
LGS	▼ 209,447	285,480	17	242	631	5805	70542
Puanı Hesaplanan:			343	794	6705	82042	
Katılımlar:			25	345	800	6728	82312

Sözel (SOS)	S	D	Y	B%
SOSYAL BİLGİLER				
Osmanlı Devleti nin siyasi güç olarak ortaya çıkış sürecini ve bu süreci etkileyen faktörleri açıklar.	1	0	1	0
Medyanın sosyal değişim ve etkileşimdeki rolünü tartışır.	1	0	1	0
Osmanlı Devleti nin fetih siyasetini örnekler üzerinden analiz eder.	2	1	1	50
Bireysel ve toplumsal ilişkilerde olumlu iletişim yollarını kullanır.	1	1	0	100
Osmanlı Devleti nde islahat hareketleri sonucu ortaya çıkan kurumlardan hareketle toplumsal ve ekonomik değişim	1	1	0	100
Avrupa daki gelişmelerle bağlantılı olarak Osmanlı Devleti ni değişime zorlayan süreçleri kavrar.	1	0	1	0
Örnek incelemeler yoluyla geçmişten günümüze, yerleşmeyi etkileyen faktörler hakkında çıkarımlarda bulunur.	2	1	1	50
Osmanlı kültür, sanat ve estetik anlayışına örnekler verir.	1	0	1	0

Ders	Soru	Doğru	Yanlış	Net	Başarı %	Sınıf Ort.	Kurum Ort.	Genel Ort.
Türkçe	20	6	14	1,33	7	▼ 3,25	▼ 4,06	▼ 6,58
SOSYAL BİLGİLER	10	4	6	2,00	20	▲ 0,95	▲ 1,73	▼ 3,73
Din K.ve A.B.	10	2	8	-0,67	-7	▼ 2,25	▼ 3,47	▼ 5,03
İngilizce	10	1	9	-2,00	-20	▼ 0,49	▼ 2,09	▼ 3,55
Matematik	20	5	15	0,00	0	▼ 0,88	▼ 1,20	▼ 3,03
Fen	20	6	14	1,33	7	▼ 2,03	▼ 3,55	▼ 6,80
Toplam:	90	24	66	2,00	2	▼ 9,85	▼ 16,10	▼ 28,74

Sözel (DİN)	S	D	Y	B%
Din K.ve A.B.				
Ahiret hayatının aşamalarını açıklar.	2	1	1	50
Allah in (c.c.) adli, merhametli ve affedicisi olması ile ahiret inancını arasında ilişki kurar.	1	0	1	0
İslam da hac ibadetinin önemini ayet ve hadisler ışığında yorumlar.	1	0	1	0
Haccın yapıldığını özetler.	2	0	2	0
Kurban ibadetini İslam in yardımıyla ve dayanışmaya verdiği önem açısından değerlendirir.	1	0	1	0
Umre ibadeti ve önemini açıklar.	1	0	1	0
Nâs suresini okur, anlamını söyler.	1	0	1	0
Hız. İsmail in (a.s.) hayatını ana hatlarıyla tanıtır.	1	1	0	100

Soru No 12345678901234567890

Sözel (TÜR) acbddcabbaDBdBCadBDD

Cevap Anh. A BADAADBACDBABCDDB

Sözel (SOS) abbDACbadA

Cevap Anh. A BCADACBAA

Sözel (DİN) acbbdabBDA

Cevap Anh. A CBACCDABDB

Sözel (İNG) abDbacbcab

Cevap Anh. A DADABBCDCA

Sayısal (MAT) bcaDbaacabcBcAdDabDA

Cevap Anh. A ADCDADCBBADBBAAADCCCA

Sayısal (FEN) bacdaadbCBcdaCbDCbAc

Cevap Anh. A ABABDBACBDCBCDDCAAD

Sözel (İNG)	S	D	Y	B%
İngilizce				
Students will be able to understand short and simple texts on sports.	1	0	1	0
Students will be able to talk about past events with definite time.	1	0	1	0
Students will be able to write simple pieces to compare people.	1	0	1	100
Students will be able to understand a simple text about appearances, personalities, and comparisons including ex	1	1	0	100
Students will be able to recognize specific information in oral texts dealing with past events and dates.	1	0	1	0
Students will be able to describe past events and experiences.	1	0	1	0
Students will be able to talk about other people s appearances and personalities.	1	0	1	0
Students will be able to ask people questions about characteristics of wild animals.	1	0	1	0
Students will be able to ask questions related to the frequency of events.	1	0	1	0
Students will be able to spot the names of wild animals in simple texts.	1	0	1	0

Sayısal (MAT)	S	D	Y	B%
Matematik				
Tam sayılarla toplama ve çıkarma işlemlerini yapar, ilgili problemleri çözer.	3	0	3	0
Rasyonel sayılarla toplama ve çıkarma işlemlerini yapar.	1	0	1	0
Rasyonel sayılarla çarpma ve bölme işlemlerini yapar.	3	0	3	0
Bir doğal sayı ile bir cebirsel ifadeyi çarpır.	1	1	0	100
Sayı örüntülerinin kuralını harfle ifade eder, kuralı harfle ifade edilen örüntünün istenilen terimini bulur.	1	1	0	100
Tam sayıların kendileri ile tekrarlı çarpımını üslü nicelik olarak ifade eder.	1	0	1	0
Devirli olan ve olmayan ondalık gösterimleri rasyonel sayı olarak ifade eder.	2	0	2	0
Rasyonel sayıların kare ve köklerini hesaplar.	1	0	1	0
Cebirsel ifadelerle toplama ve çıkarma işlemleri yapar.	1	0	1	0
Eşitliğin korunumu ilkesini anlar.	1	1	0	100
Rasyonel sayılarla çok adımlı işlemleri yapar.	1	1	0	100
Rasyonel sayılarla işlem yapmayı gerektiren problemleri çözer.	1	0	1	0
Tam sayılarla işlemler yapmayı gerektiren problemleri çözer.	1	1	0	100
Tam sayılarla çarpma ve bölme işlemlerini yapar.	2	1	1	50

Sayısal (FEN)	S	D	Y	B%
Fen				
Kinetik ve potansiyel enerji türlerinin birbirine dönüşümünden hareketle enerjinin bulunduğu sonucunu çıkarır.	2	0	2	0
Fiziksel anlamda yapılan işin, uygulanan kuvvet ve alınan yolla ilişkili olduğunu açıklar.	2	1	1	50
Mayoz ve mitoz arasındaki farkları karşılaştırır.	1	0	1	0
Hücre-doku-organ-sistem-organizma ilişkisini açıklar.	1	0	1	0
Uzay kirliliğinin nedenlerini ifade ederek bu kirliliğin yol açabileceği olası sonuçları tahmin eder.	1	0	1	0
Kütle ve ağırlık kavramlarını karşılaştırır.	1	0	1	0
Geçmişten günümüze atom kavramı ile ilgili düşüncelerin nasıl değiştiğini sorgular.	1	0	1	0
Yıldız kavramını açıklar.	1	1	0	100
Enerjiyi iş kavramı ile ilişkilendirerek, kinetik ve potansiyel enerji olarak sınıflandırır.	2	1	1	50
Sürtünme kuvvetinin kinetik enerji üzerindeki etkisini örneklerle açıklar.	1	0	1	0
Atomun yapısını ve yapısındaki temel parçacıkları söyler.	1	0	1	0
Hava veya su direncinin etkisini azaltmaya yönelik bir araç tasarlar.	1	0	1	0
Yer çekimini kütle çekimi olarak gök cisimleri temelinde açıklar.	2	2	0	100
Üreme ana hücrelerinde mayozun nasıl gerçekleştiğini model üzerinde gösterir.	1	1	0	100
Hayvan ve bitki hücrelerini, temel kısımları ve görevleri açısından karşılaştırır.	1	0	1	0
Mitozun canlılar için önemini açıklar.	1	0	1	0

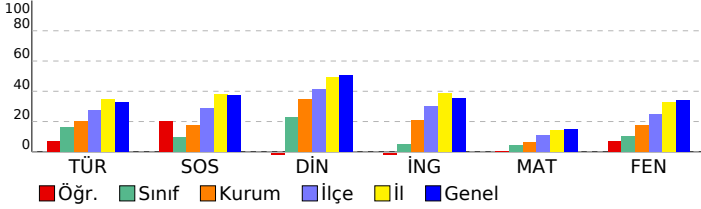

SINAV SONUÇ BELGESİ

2023- 7. SINIF GÜÇLENDİREN KURUMSAL DENEME -3

İSTANBUL / EYÜP / Eyüp Açık Kurs

DERSLERE GÖRE BAŞARI ANALİZİ

Öğrenci	Numara	Sınıf
HANNANEFE KORKMAZ	1578	7H

Sözel (TÜR)	S	D	Y	B%
Türkçe				
Okudukları ile ilgili çıkarımlarda bulunur.	3	0	3	0
Metnin konusunu belirler.	1	0	1	0
Metnin ana fikrini/ana duygusunu belirler.	1	0	1	0
Bağlamdan hareketle bilmediği kelime ve kelime gruplarının anlamını tahmin eder.	1	0	1	0
Yazdıklarını düzenler.	2	0	2	0
Metindeki iş ve işlem basamaklarını kavrar.	1	0	1	0
Çekim eklerinin işlevlerini ayrt eder.	2	1	1	50
Grafik, tablo ve çizelgeyle sunulan bilgileri yorumlar.	1	1	0	100
Metinle ilgili sorular sorar.	1	0	1	0
Medya metinlerini değerlendirir.	1	0	1	0
Fillerin anlam özelliklerini fark eder.	1	0	1	0
Görsellerle ilgili sorulan cevaplar.	2	1	1	50
Metinde ele alınan sorunlara farklı çözümler üretir.	1	0	1	0
Metindeki yardımcı fikirleri belirler.	2	1	1	50

Puan Türü	Puan	Genel Ort.	Dereceler				
			Snf	Kurum	İlçe	İl	Genel
LGS	▼ 200,486	285,480	20	279	697	6102	74628
Puanı Hesaplanan:			343	794	6705	82042	
Katılımlar:			25	345	800	6728	82312

Sözel (SOS)	S	D	Y	B%
SOSYAL BİLGİLER				
Osmanlı Devleti nin siyasi güç olarak ortaya çıkış sürecini ve bu süreci etkileyen faktörleri açıklar.	1	0	1	0
Medyanın sosyal değişim ve etkileşimdeki rolünü tartışır.	1	0	1	0
Osmanlı Devleti nin fetih siyasetini örnekler üzerinden analiz eder.	2	1	1	50
Bireysel ve toplumsal ilişkilerde olumlu iletişim yollarını kullanır.	1	1	0	100
Osmanlı Devleti nde islahat hareketleri sonucu ortaya çıkan kurumlardan hareketle toplumsal ve ekonomik değişimi açıklar.	1	0	1	0
Avrupa daki gelişmelerle bağlantılı olarak Osmanlı Devleti ni değişime zorlayan süreçleri kavrar.	1	1	0	100
Örnek incelemeler yoluyla geçmişten günümüze, yerleşmeyi etkileyen faktörler hakkında çıkarımlarda bulunur.	2	0	2	0
Osmanlı kültür, sanat ve estetik anlayışına örnekler verir.	1	1	0	100

Ders	Soru	Doğru	Yanlış	Net	Başarı %	Sınıf Ort.	Kurum Ort.	Genel Ort.
Türkçe	20	4	16	-1,33	-7	▼ 3,25	▼ 4,06	▼ 6,58
SOSYAL BİLGİLER	10	4	6	2,00	20	▲ 0,95	▲ 1,73	▼ 3,73
Din K.ve A.B.	10	1	9	-2,00	-20	▼ 2,25	▼ 3,47	▼ 5,03
İngilizce	10	5	4	3,67	37	▲ 0,49	▲ 2,09	▲ 3,55
Matematik	20	5	15	0,00	0	▼ 0,88	▼ 1,20	▼ 3,03
Fen	20	5	15	0,00	0	▼ 2,03	▼ 3,55	▼ 6,80
Toplam:	90	24	65	2,33	3	▼ 9,85	▼ 16,10	▼ 28,74

Sözel (DİN)	S	D	Y	B%
Din K.ve A.B.				
Ahiret hayatının aşamalarını açıklar.	2	0	2	0
Allah ın (c.c.) adlı, merhametli ve affedici olması ile ahiret inancı arasında ilişki kurar.	1	0	1	0
İslam da hac ibadetinin önemini ayet ve hadisler ışığında yorumlar.	1	0	1	0
Haccın yapılışını özetler.	2	1	1	50
Kurban ibadetini İslam ın yardımıyla ve dayanışmaya verdiği önem açısından değerlendirir.	1	0	1	0
Umre ibadeti ve önemini açıklar.	1	0	1	0
Nâs suresini okur, anlamını söyler.	1	0	1	0
Hız. İsmail ın (a.s.) hayatını ana hatlarıyla tanıtır.	1	0	1	0

Soru No	12345678901234567890
Sözel (TÜR)	acabdcaedCDabcdcbaDB
Cevap Anh.	A BADAADBACCCDBABCCDCBDB

Sözel (İNG)	S	D	Y	B%
İngilizce				
Students will be able to understand short and simple texts on sports.	1	1	0	100
Students will be able to talk about past events with definite time.	1	1	0	100
Students will be able to write simple pieces to compare people.	1	0	0	0
Students will be able to understand a simple text about appearances, personalities, and comparisons including ex	1	0	1	0
Students will be able to recognize specific information in oral texts dealing with past events and dates.	1	1	0	100
Students will be able to describe past events and experiences.	1	0	1	0
Students will be able to talk about other people s appearances and personalities.	1	0	1	0
Students will be able to ask people questions about characteristics of wild animals.	1	0	1	0
Students will be able to ask questions related to the frequency of events.	1	1	0	100
Students will be able to spot the names of wild animals in simple texts.	1	1	0	100

Sözel (SOS)	abcDabCdAb
Cevap Anh.	A BCADACCBA
Sözel (DİN)	acbdabcdcB
Cevap Anh.	A CBACCDABDB

Sözel (MAT)	S	D	Y	B%
Matematik				
Tam sayılarla toplama ve çıkarma işlemlerini yapar, ilgili problemleri çözer.	3	0	3	0
Rasyonel sayılarla toplama ve çıkarma işlemlerini yapar.	1	0	1	0
Rasyonel sayılarla çarpma ve bölme işlemlerini yapar.	3	0	3	0
Bir doğal sayı ile bir cebirsel ifadeyi çarpır.	1	1	0	100
Sayı örüntülerinin kuralını harfle ifade eder, kuralı harfle ifade edilen örüntünün istenilen terimini bulur.	1	1	0	100
Tam sayıların kendileri ile tekrarlı çarpımını üslü nicelik olarak ifade eder.	1	0	1	0
Devirli olan ve olmayan ondalık gösterimleri rasyonel sayı olarak ifade eder.	2	2	0	100
Rasyonel sayıların kare ve köklerini hesaplar.	1	0	1	0
Cebirsel ifadelerle toplama ve çıkarma işlemlerini yapar.	1	0	1	0
Eşitliğin korunumu ilkesini anlar.	1	0	1	0
Rasyonel sayılarla çok adımlı işlemleri yapar.	1	0	1	0
Rasyonel sayılarla işlem yapmayı gerektiren problemleri çözer.	1	1	0	100
Tam sayılarla işlemler yapmayı gerektiren problemleri çözer.	1	1	0	100
Tam sayılarla çarpma ve bölme işlemlerini yapar.	2	0	2	0

Sözel (İNG)	DA cBdbaCA
Cevap Anh.	A DADABBCCDA
Sayısal (MAT)	bcdDcbacBdacBcAdBdbac
Cevap Anh.	A ADCDADCBBADBBAAADCCCA

Sayısal (FEN)	S	D	Y	B%
Fen				
Kinetik ve potansiyel enerji türlerinin birbirine dönüşümünden hareketle enerjinin korunduğu sonucunu çıkarır.	2	1	1	50
Fiziksel anlamda yapılan işin, uygulanan kuvvet ve alınan yolla ilişkili olduğunu açıklar.	2	2	0	100
Mayoz ve mitoz arasındaki farkları karşılaştırır.	1	0	1	0
Hücre-doku-organ-sistem-organizma ilişkisini açıklar.	1	0	1	0
Uzay kirliliğinin nedenlerini ifade ederek bu kirliliğin yol açabileceği olası sonuçları tahmin eder.	1	0	1	0
Kütle ve ağırlık kavramlarını karşılaştırır.	1	0	1	0
Geçmişten günümüze atom kavramı ile ilgili düşüncelerin nasıl değiştiğini sorgular.	1	0	1	0
Yıldız kavramını açıklar.	1	0	1	0
Enerjiyi iş kavramı ile ilişkilendirerek, kinetik ve potansiyel enerji olarak sınıflandırır.	2	0	2	0
Sürtünme kuvvetinin kinetik enerji üzerindeki etkisini örneklerle açıklar.	1	0	1	0
Atomun yapısını ve yapısındaki temel parçacıklarını söyler.	1	0	1	0
Hava veya su direncinin etkisini azaltmaya yönelik bir araç tasarlar.	1	0	1	0
Yer çekimini kütle çekimi olarak gök cisimleri temelinde açıklar.	2	1	1	50
Üreme ana hücrelerinde mayozun nasıl gerçekleştiğini model üzerinde gösterir.	1	0	1	0
Hayvan ve bitki hücrelerini, temel kısımları ve görevleri açısından karşılaştırır.	1	1	0	100
Mitozun canlılar için önemini açıklar.	1	0	1	0

Sayısal (FEN)	ABcdabcdaBcb*abDbAdc
Cevap Anh.	A ABABDDBACBDCBCDDCAAD

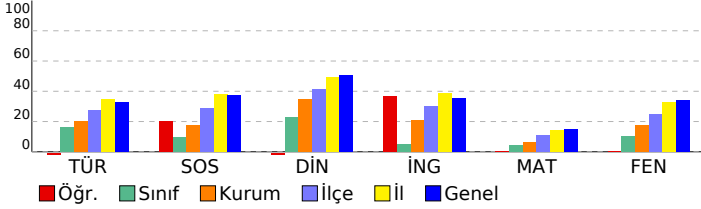

SINAV SONUÇ BELGESİ

2023- 7. SINIF GÜÇLENDİREN KURUMSAL DENEME -3

İSTANBUL / EYÜP / Eyüp Açık Kurs

DERSLERE GÖRE BAŞARI ANALİZİ

Öğrenci	Numara	Sınıf
İBRAHİM ATUN	1023	7H

Sözel (TÜR)	S	D	Y	B%
Türkçe				
Okudukları ile ilgili çıkarımlarda bulunur.	3	1	2	33
Metnin konusunu belirler.	1	0	1	0
Metnin ana fikrini/ana duygusunu belirler.	1	0	1	0
Bağlamdan hareketle bilmediği kelime ve kelime gruplarının anlamını tahmin eder.	1	0	1	100
Yazdıklarını düzenler.	2	0	2	0
Metindeki iş ve işlem basamaklarını kavrar.	1	1	0	100
Çekim eklerinin işlevlerini ayrt eder.	2	1	1	50
Grafik, tablo ve çizelgeyle sunulan bilgileri yorumlar.	1	0	1	0
Metinle ilgili sorular sorar.	1	1	0	100
Medya metinlerini değerlendirir.	1	0	1	0
Fillerin anlam özelliklerini fark eder.	1	1	0	100
Görsellerle ilgili sorulan cevaplar.	2	1	1	50
Metinde ele alınan sorunlara farklı çözümler üretir.	1	0	1	0
Metindeki yardımcı fikirleri belirler.	2	0	2	0

Puan Türü	Puan	Genel Ort.	Dereceler				
			Snf	Kurum	İlçe	İl	Genel
LGS	▼ 258,076	285,480	6	125	387	3997	47748
Puanı Hesaplanan:			343	794	6705	82042	
Katılımlar:			25	345	800	6728	82312

Sözel (SOS)	S	D	Y	B%
SOSYAL BİLGİLER				
Osmanlı Devleti nin siyasi güç olarak ortaya çıkış sürecini ve bu süreci etkileyen faktörleri açıklar.	1	0	1	0
Medyanın sosyal değişim ve etkileşimdeki rolünü tartışır.	1	1	0	100
Osmanlı Devleti nin fetih siyasetini örnekler üzerinden analiz eder.	2	1	1	50
Bireysel ve toplumsal ilişkilerde olumlu iletişim yollarını kullanır.	1	1	0	100
Osmanlı Devleti nde islahat hareketleri sonucu ortaya çıkan kurumlardan hareketle toplumsal ve ekonomik değişimi açıklar.	1	1	0	100
Avrupa daki gelişmelerle bağlantılı olarak Osmanlı Devleti ni değişime zorlayan süreçleri kavrar.	1	1	0	100
Örnek incelemeler yoluyla geçmişten günümüze, yerleşmeyi etkileyen faktörler hakkında çıkarımlarda bulunur.	2	0	2	0
Osmanlı kültür, sanat ve estetik anlayışına örnekler verir.	1	0	1	0

Ders	Soru	Doğru	Yanlış	Net	Başarı %	Sınıf Ort.	Kurum Ort.	Genel Ort.
Türkçe	20	7	13	2,67	13	▼ 3,25	▼ 4,06	▼ 6,58
SOSYAL BİLGİLER	10	5	5	3,33	33	▲ 0,95	▲ 1,73	▼ 3,73
Din K.ve A.B.	10	7	3	6,00	60	▲ 2,25	▲ 3,47	▲ 5,03
İngilizce	10	3	7	0,67	7	▲ 0,49	▼ 2,09	▼ 3,55
Matematik	20	4	12	0,00	0	▼ 0,88	▼ 1,20	▼ 3,03
Fen	20	11	8	8,33	42	▲ 2,03	▲ 3,55	▲ 6,80
Toplam:	90	37	48	21,00	23	▲ 9,85	▲ 16,10	▼ 28,74

Sözel (DİN)	S	D	Y	B%
Din K.ve A.B.				
Ahret hayatının aşamalarını açıklar.	2	1	1	50
Allah in (c.c.) adlı, merhametli ve affedici olması ile ahiret inancı arasında ilişki kurar.	1	1	0	100
İslam da hac ibadetinin önemini ayet ve hadisler ışığında yorumlar.	1	0	1	0
Haccın yapılışını özetler.	2	2	0	100
Kurban ibadetini İslam in yardımıyla ve dayanışmaya verdiği önem açısından değerlendirir.	1	1	0	100
Umre ibadeti ve önemini açıklar.	1	1	0	100
Nâs suresini okur, anlamını söyler.	1	0	1	0
Hız. İsmail in (a.s.) hayatını ana hatlarıyla tanıtır.	1	1	0	100

Soru No	12345678901234567890
Sözel (TÜR)	ddcAdDaAdbDdAcDDdcca
Cevap Anh.	A BADAADBACCDBABCDDB

Sözel (İNG)	S	D	Y	B%
İngilizce				
Students will be able to understand short and simple texts on sports.	1	0	1	0
Students will be able to talk about past events with definite time.	1	0	1	0
Students will be able to write simple pieces to compare people.	1	0	1	0
Students will be able to understand a simple text about appearances, personalities, and comparisons including ex	1	0	1	0
Students will be able to recognize specific information in oral texts dealing with past events and dates.	1	1	0	100
Students will be able to describe past events and experiences.	1	1	0	100
Students will be able to talk about other people s appearances and personalities.	1	0	1	0
Students will be able to ask people questions about characteristics of wild animals.	1	0	1	0
Students will be able to ask questions related to the frequency of events.	1	0	1	0
Students will be able to spot the names of wild animals in simple texts.	1	1	0	100

Sözel (SOS)	dCADcCCdcd
Cevap Anh.	A BCADACCBA
Sözel (DİN)	dBdCCDdBDB
Cevap Anh.	A CBACCDABDB

Sözel (MAT)	S	D	Y	B%
Matematik				
Tam sayılarla toplama ve çıkarma işlemlerini yapar, ilgili problemleri çözer.	3	1	2	33
Rasyonel sayılarla toplama ve çıkarma işlemlerini yapar.	1	0	1	0
Rasyonel sayılarla çarpma ve bölme işlemlerini yapar.	3	0	2	0
Bir doğal sayı ile bir cebirsel ifadeyi çarpır.	1	0	1	0
Sayı örüntülerinin kuralını harfle ifade eder, kuralı harfle ifade edilen örüntünün istenilen terimini bulur.	1	0	1	0
Tam sayıların kendileri ile tekrarlı çarpımını üslü nicelik olarak ifade eder.	1	0	1	0
Devirli olan ve olmayan ondalık gösterimleri rasyonel sayı olarak ifade eder.	2	1	1	50
Rasyonel sayıların kare ve köklerini hesaplar.	1	0	0	0
Cebirsel ifadelerle toplama ve çıkarma işlemleri yapar.	1	1	0	100
Eşitliğin korunumu ilkesini anlar.	1	1	0	100
Rasyonel sayılarla çok adımlı işlemleri yapar.	1	0	0	0
Rasyonel sayılarla işlem yapmayı gerektiren problemleri çözer.	1	0	0	0
Tam sayılarla işlemler yapmayı gerektiren problemleri çözer.	1	0	1	0
Tam sayılarla çarpma ve bölme işlemlerini yapar.	2	0	2	0

Sözel (İNG)	accCBdabA
Cevap Anh.	A DADABBCCDA
Sayısal (MAT)	bb bcaCcB DBa baac
Cevap Anh.	A ADCDADCBBADBBAADCCCA

Sayısal (FEN)	S	D	Y	B%
Fen				
Kinetik ve potansiyel enerji türlerinin birbirine dönüşümünden hareketle enerjinin korunduğu sonucunu çıkarır.	2	1	1	50
Fiziksel anlamda yapılan işin, uygulanan kuvvet ve alınan yolla ilişkili olduğunu açıklar.	2	1	1	50
Mayoz ve mitoz arasındaki farkları karşılaştırır.	1	0	1	0
Hücre-doku-organ-sistem-organizma ilişkisini açıklar.	1	1	0	100
Uzay kirliliğinin nedenlerini ifade ederek bu kirliliğin yol açabileceği olası sonuçları tahmin eder.	1	0	1	0
Kütle ve ağırlık kavramlarını karşılaştırır.	1	1	0	100
Geçmişten günümüze atom kavramı ile ilgili düşüncelerin nasıl değiştiğini sorgular.	1	1	0	100
Yıldız kavramını açıklar.	1	0	1	0
Enerjiyi iş kavramı ile ilişkilendirerek, kinetik ve potansiyel enerji olarak sınıflandırır.	2	2	0	100
Sürtünme kuvvetinin kinetik enerji üzerindeki etkisini örneklerle açıklar.	1	1	0	100
Atomun yapısını ve yapısındaki temel parçacıklarını söyler.	1	1	0	100
Hava veya su direncinin etkisini azaltmaya yönelik bir araç tasarlar.	1	1	0	100
Yer çekimini kütle çekimi olarak gök cisimleri temelinde açıklar.	2	1	0	50
Üreme ana hücrelerinde mayozun nasıl gerçekleştiğini model üzerinde gösterir.	1	1	0	100
Hayvan ve bitki hücrelerini, temel kısımları ve görevleri açısından karşılaştırır.	1	0	1	0
Mitozun canlılar için önemini açıklar.	1	0	1	0

Sayısal (FEN)	AdbdDcBAdBDCBCD bdAb
Cevap Anh.	A ABABDBACBDCBCDDCAAD

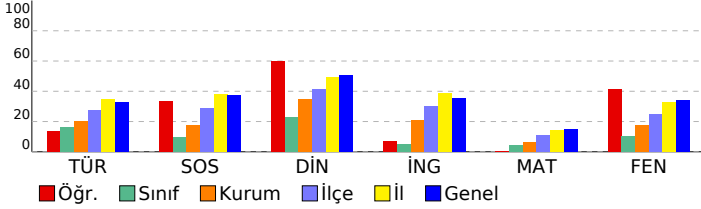

SINAV SONUÇ BELGESİ

2023- 7. SINIF GÜÇLENDİREN KURUMSAL DENEME -3

İSTANBUL / EYÜP / Eyüp Açık Kurs

DERSLERE GÖRE BAŞARI ANALİZİ

Öğrenci	Numara	Sınıf
M EBUBEKİRÖZKAYA	1213	7H

Sözel (TÜR)				
Türkçe	S	D	Y	B%
Okudukları ile ilgili çıkarımlarda bulunur.	3	1	2	33
Metnin konusunu belirler.	1	1	0	100
Metnin ana fikrini/ana duygusunu belirler.	1	1	0	100
Bağlamdan hareketle bilmediği kelime ve kelime gruplarının anlamını tahmin eder.	1	0	1	0
Yazdıklarını düzenler.	2	1	1	50
Metindeki iş ve işlem basamaklarını kavrar.	1	0	1	0
Çekim eklerinin işlevlerini ayrt eder.	2	1	1	50
Grafik, tablo ve çizelgeyle sunulan bilgileri yorumlar.	1	0	1	0
Metinle ilgili sorular sorar.	1	0	1	0
Medya metinlerini değerlendirir.	1	0	1	0
Fillerin anlam özelliklerini fark eder.	1	0	1	0
Görsellerle ilgili sorulan cevaplar.	2	1	1	50
Metinde ele alınan sorunlara farklı çözümler üretir.	1	1	0	100
Metindeki yardımcı fikirleri belirler.	2	1	1	50

Puan Türü	Puan	Genel Ort.	Dereceler				
			Snf	Kurum	İlçe	İl	Genel
LGS	▼ 243,900	285,480	10	159	455	4539	53937
Puanı Hesaplanan:			343	794	6705	82042	
Katılımlar:			25	345	800	6728	82312

Sözel (SOS)				
SOSYAL BİLGİLER	S	D	Y	B%
Osmanlı Devleti nin siyasi güç olarak ortaya çıkış sürecini ve bu süreci etkileyen faktörleri açıklar.	1	0	1	0
Medyanın sosyal değişim ve etkileşimdeki rolünü tartışır.	1	0	1	0
Osmanlı Devleti nin fetih siyasetini örnekler üzerinden analiz eder.	2	0	2	0
Bireysel ve toplumsal ilişkilerde olumlu iletişim yollarını kullanır.	1	0	1	0
Osmanlı Devleti nde islahat hareketleri sonucu ortaya çıkan kurumlardan hareketle toplumsal ve ekonomik değişimi tartışır.	1	0	1	0
Avrupa daki gelişmelerle bağlantılı olarak Osmanlı Devleti ni değişime zorlayan süreçleri kavrar.	1	0	1	0
Örnek incelemeler yoluyla geçmişten günümüze, yerleşmeyi etkileyen faktörler hakkında çıkarımlarda bulunur.	2	1	1	50
Osmanlı kültür, sanat ve estetik anlayışına örnekler verir.	1	0	1	0

Ders	Soru	Doğru	Yanlış	Net	Başarı %	Sınıf Ort.	Kurum Ort.	Genel Ort.
Türkçe	20	8	12	4,00	20	▲ 3,25	▼ 4,06	▼ 6,58
SOSYAL BİLGİLER	10	1	9	-2,00	-20	▼ 0,95	▼ 1,73	▼ 3,73
Din K.ve A.B.	10	3	7	0,67	7	▼ 2,25	▼ 3,47	▼ 5,03
İngilizce	10	3	7	0,67	7	▲ 0,49	▼ 2,09	▼ 3,55
Matematik	20	5	15	0,00	0	▼ 0,88	▼ 1,20	▼ 3,03
Fen	20	11	9	8,00	40	▲ 2,03	▲ 3,55	▲ 6,80
Toplam:	90	31	59	11,33	13	▲ 9,85	▼ 16,10	▼ 28,74

Sözel (DİN)				
Din K.ve A.B.	S	D	Y	B%
Ahret hayatının aşamalarını açıklar.	2	0	2	0
Allah in (c.c.) adlı, merhametli ve affedicisi olması ile ahiret inancını arasında ilişki kurar.	1	0	1	0
İslam da hac ibadetinin önemini ayet ve hadisler ışığında yorumlar.	1	0	1	0
Haccın yapıldığını özetler.	2	0	2	0
Kurban ibadetini İslam in yardımıyla ve dayanışmaya verdiği önem açısından değerlendirir.	1	1	0	100
Umre ibadeti ve önemini açıklar.	1	1	0	100
Nâs suresini okur, anlamını söyler.	1	0	1	0
Hız. İsmail in (a.s.) hayatını ana hatlarıyla tanıtır.	1	1	0	100

Soru No	12345678901234567890
Sözel (TÜR)	aDcCDdacdbbCdcBacDAB
Cevap Anh.	BDBDCBABBDCBADAADAB

Sözel (İNG)				
İngilizce	S	D	Y	B%
Students will be able to understand short and simple texts on sports.	1	1	0	100
Students will be able to talk about past events with definite time.	1	0	1	0
Students will be able to write simple pieces to compare people.	1	0	1	0
Students will be able to understand a simple text about appearances, personalities, and comparisons including ex...	1	1	0	100
Students will be able to recognize specific information in oral texts dealing with past events and dates.	1	1	0	100
Students will be able to describe past events and experiences.	1	0	1	0
Students will be able to talk about other people s appearances and personalities.	1	0	1	0
Students will be able to ask people questions about characteristics of wild animals.	1	0	1	0
Students will be able to ask questions related to the frequency of events.	1	0	1	0
Students will be able to spot the names of wild animals in simple texts.	1	0	1	0

Sözel (SOS)	Adcbadbcbcb
Cevap Anh.	AABCCADACB
Sözel (DİN)	caBcDCddab
Cevap Anh.	BDBADCCABC

Sayısal (MAT)				
Matematik	S	D	Y	B%
Tam sayılarla toplama ve çıkarma işlemlerini yapar, ilgili problemleri çözer.	3	1	2	33
Rasyonel sayılarla toplama ve çıkarma işlemlerini yapar.	1	0	1	0
Rasyonel sayılarla çarpma ve bölme işlemlerini yapar.	3	0	3	0
Bir doğal sayı ile bir cebirsel ifadeyi çarpır.	1	0	1	0
Sayı örüntülerinin kuralını harfle ifade eder, kuralı harfle ifade edilen örüntünün istenilen terimini bulur.	1	0	1	0
Tam sayıların kendileri ile tekrarlı çarpımını üslü nicelik olarak ifade eder.	1	0	1	0
Devirli olan ve olmayan ondalık gösterimleri rasyonel sayı olarak ifade eder.	2	1	1	50
Rasyonel sayıların kare ve köklerini hesaplar.	1	0	1	0
Cebirsel ifadelerle toplama ve çıkarma işlemleri yapar.	1	1	0	100
Eşitliğin korunumu ilkesini anlar.	1	1	0	100
Rasyonel sayılarla çok adımlı işlemleri yapar.	1	1	0	100
Rasyonel sayılarla işlem yapmayı gerektiren problemleri çözer.	1	0	1	0
Tam sayılarla işlemler yapmayı gerektiren problemleri çözer.	1	0	1	0
Tam sayılarla çarpma ve bölme işlemlerini yapar.	2	0	2	0

Sözel (İNG)	bbcdcbAbcd
Cevap Anh.	ACDCBBADAD
Sayısal (MAT)	caaabcAaBDDbCcAcdbdbb
Cevap Anh.	ACCDDAABBDBCCDADCDAD

Sayısal (FEN)				
Fen	S	D	Y	B%
Kinetik ve potansiyel enerji türlerinin birbirine dönüşümünden hareketle enerjinin korunduğu sonucunu çıkarır.	2	1	1	50
Fiziksel anlamda yapılan işin, uygulanan kuvvet ve alınan yolla ilişkili olduğunu açıklar.	2	1	1	50
Mayoz ve mitoz arasındaki farkları karşılaştırır.	1	0	1	0
Hücre-doku-organ-sistem-organizma ilişkisini açıklar.	1	1	0	100
Uzay kirliliğinin nedenlerini ifade ederek bu kirliliğin yol açabileceği olası sonuçları tahmin eder.	1	0	1	0
Kütle ve ağırlık kavramlarını karşılaştırır.	1	1	0	100
Geçmişten günümüze atom kavramı ile ilgili düşüncelerin nasıl değiştiğini sorgular.	1	0	1	0
Yıldız kavramını açıklar.	1	0	1	0
Enerjiyi iş kavramı ile ilişkilendirerek, kinetik ve potansiyel enerji olarak sınıflandırır.	2	2	0	100
Sürtünme kuvvetinin kinetik enerji üzerindeki etkisini örneklerle açıklar.	1	1	0	100
Atomun yapısını ve yapısındaki temel parçacıklarını söyler.	1	1	0	100
Hava veya su direncinin etkisini azaltmaya yönelik bir araç tasarlar.	1	1	0	100
Yer çekimini kütle çekimi olarak gök cisimleri temelinde açıklar.	2	1	1	50
Üreme ana hücrelerinde mayozun nasıl gerçekleştiğini model üzerinde gösterir.	1	0	1	0
Hayvan ve bitki hücrelerini, temel kısımları ve görevleri açısından karşılaştırır.	1	0	1	0
Mitozun canlılar için önemini açıklar.	1	1	0	100

Sayısal (FEN)	DAdbcDCBCDBdDbcDdbdA
Cevap Anh.	DAACDDCCBCBCABDDBABA

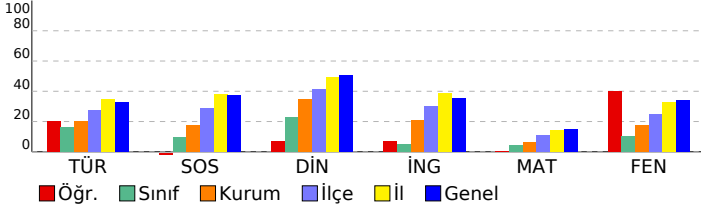

SINAV SONUÇ BELGESİ

2023- 7. SINIF GÜÇLENDİREN KURUMSAL DENEME -3

İSTANBUL / EYÜP / Eyüp Açık Kurs

DERSLERE GÖRE BAŞARI ANALİZİ

Öğrenci	Numara	Sınıf
MEHMET BAYRAKÇI	2231	7H

Puan Türü	Puan	Genel Ort.	Dereceler				
			Snf	Kurum	İlçe	İl	Genel
LGS	▼ 219,006	285,480	15	225	593	5479	65759
Puanı Hesaplanan:			343	794	6705	82042	
Katılımlar:			25	345	800	6728	82312

Ders	Soru	Doğru	Yanlış	Net	Başarı %	Sınıf Ort.	Kurum Ort.	Genel Ort.
Türkçe	20	5	10	1,67	8	▼ 3,25	▼ 4,06	▼ 6,58
SOSYAL BİLGİLER	10	1	7	-1,33	-13	▼ 0,95	▼ 1,73	▼ 3,73
Din K.ve A.B.	10	4	6	2,00	20	▼ 2,25	▼ 3,47	▼ 5,03
Matematik	20	1	2	0,33	2	▼ 0,88	▼ 1,20	▼ 3,03
Fen	20	7	13	2,67	13	▲ 2,03	▼ 3,55	▼ 6,80
Toplam:	90	18	38	5,33	6	▼ 9,85	▼ 16,10	▼ 28,74

Soru No	12345678901234567890
Sözel (TÜR)	BadCcdBA c bad b a d
Cevap Anh.	B BDBCDCBABBDCABDAADAB
Sözel (SOS)	dAcbb dac
Cevap Anh.	B AABCCADACB
Sözel (DİN)	BDabcCaAdb
Cevap Anh.	BDBADCCABC
Sayısal (MAT)	A bb
Cevap Anh.	B ACCDDAABDBBCCDADDCDA
Sayısal (FEN)	DbACccddbaabAdcDBAcB
Cevap Anh.	B DAACDDCBDCABDDDBABA

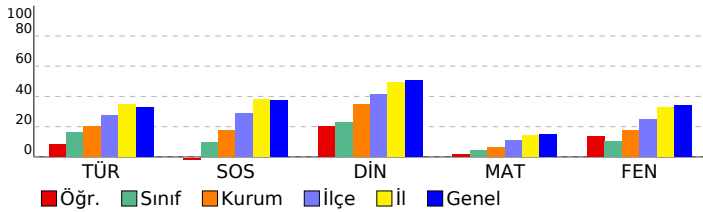

Sözel (TÜR)	S	D	Y	B%
Türkçe	3	1	2	33
Okudukları ile ilgili çıkarımlarda bulunur.	1	0	0	0
Metnin konusunu belirler.	1	0	1	0
Metnin ana fikrin/ana duygusunu belirler.	1	0	1	0
Bağlamdan hareketle bilmediği kelime ve kelime gruplarının anlamını tahmin eder.	1	0	0	0
Yazdıklarını düzenler.	2	0	1	0
Metindeki iş ve işlem basamaklarını kavrar.	1	0	0	0
Çekim eklerinin işlevlerini ayrt eder.	2	0	2	0
Grafik, tablo ve çizelgeyle sunulan bilgileri yorumlar.	1	0	0	0
Metinle ilgili sorular sorar.	1	1	0	100
Medya metinlerini değerlendirir.	1	1	0	100
Fillerin anlam özelliklerini fark eder.	1	0	1	0
Görsellerle ilgili sorulan cevaplar.	2	1	1	50
Metinde ele alınan sorunlara farklı çözümler üretir.	1	1	0	100
Metindeki yardımcı fikirleri belirler.	2	0	2	0

Sözel (SOS)	S	D	Y	B%
SOSYAL BİLGİLER	1	0	1	0
Osmanlı Devleti nin siyasi güç olarak ortaya çıkış sürecini ve bu süreci etkileyen faktörleri açıklar.	1	0	1	0
Medyanın sosyal değişim ve etkileşimdeki rolünü tartışır.	1	0	1	0
Osmanlı Devleti nin fetih seyahatini örnekler üzerinden analiz eder.	2	0	1	0
Bireysel ve toplumsal ilişkilerde olumlu iletişim yollarını kullanır.	1	0	0	0
Osmanlı Devleti nde islahat hareketleri sonucu ortaya çıkan kurumlardan hareketle toplumsal ve ekonomik değişimi açıklar.	1	0	1	0
Avrupa daki gelişmelerle bağlantılı olarak Osmanlı Devleti ni değişime zorlayan süreçleri kavrar.	1	0	1	0
Örnek incelemeler yoluyla geçmişten günümüze, yerleşmeyi etkileyen faktörler hakkında çıkarımlarda bulunur.	2	0	2	0
Osmanlı kültür, sanat ve estetik anlayışına örnekler verir.	1	1	0	100

Sözel (DİN)	S	D	Y	B%
Din K.ve A.B.	2	1	1	50
Ahiret hayatının aşamalarını açıklar.	1	0	1	0
Allah in (c.c.) adlı, merhametli ve affedici olması ile ahiret inancını arasında ilişki kurar.	1	0	1	0
İslam da hac ibadetinin önemini ayet ve hadisler ışığında yorumlar.	1	1	0	100
Haccın yapılışını özetler.	2	1	1	50
Kurban ibadetini İslam in yardımıyla ve dayanışmaya verdiği önem açısından değerlendirir.	1	1	0	100
Umre ibadeti ve önemini açıklar.	1	0	1	0
Nâs suresini okur, anlamını söyler.	1	0	1	0
Hz. İsmail in (a.s.) hayatını ana hatlarıyla tanıtır.	1	0	1	0

Sözel (İNG)	S	D	Y	B%
İngilizce	1	0	0	0
Students will be able to understand short and simple texts on sports.	1	0	0	0
Students will be able to talk about past events with definite time.	1	0	0	0
Students will be able to write simple pieces to compare people.	1	0	0	0
Students will be able to understand a simple text about appearances, personalities, and comparisons including ex	1	0	0	0
Students will be able to recognize specific information in oral texts dealing with past events and dates.	1	0	0	0
Students will be able to describe past events and experiences.	1	0	0	0
Students will be able to talk about other people s appearances and personalities.	1	0	0	0
Students will be able to ask people questions about characteristics of wild animals.	1	0	0	0
Students will be able to ask questions related to the frequency of events.	1	0	0	0
Students will be able to spot the names of wild animals in simple texts.	1	0	0	0

Sayısal (MAT)	S	D	Y	B%
Matematik	3	0	1	0
Tam sayılarla toplama ve çıkarma işlemlerini yapar, ilgili problemleri çözer.	1	0	0	0
Rasyonel sayılarla toplama ve çıkarma işlemlerini yapar.	1	0	0	0
Rasyonel sayılarla çarpma ve bölme işlemlerini yapar.	3	0	0	0
Bir doğal sayı ile bir cebirsel ifadeyi çarpar.	1	0	0	0
Sayı örüntülerinin kuralını harfle ifade eder, kuralı harfle ifade edilen örüntünün istenilen terimini bulur.	1	0	0	0
Tam sayıların kendileri ile tekrarlı çarpımını üslû nicelik olarak ifade eder.	1	0	0	0
Devirli olan ve olmayan ondalık gösterimleri rasyonel sayı olarak ifade eder.	2	0	0	0
Rasyonel sayıların kare ve köklerini hesaplar.	1	0	0	0
Cebirsel ifadelerle toplama ve çıkarma işlemlerini yapar.	1	0	0	0
Eşitliğin korunumu ilkesini anlar.	1	0	0	0
Rasyonel sayılarla çok adımlı işlemlerini yapar.	1	0	0	0
Rasyonel sayılarla işlem yapmayı gerektiren problemleri çözer.	1	0	0	0
Tam sayılarla işlemler yapmayı gerektiren problemleri çözer.	1	0	1	0
Tam sayılarla çarpma ve bölme işlemlerini yapar.	2	1	0	50

Sayısal (FEN)	S	D	Y	B%
Fen	2	1	1	50
Kinetik ve potansiyel enerji türlerinin birbirine dönüşümünden hareketle enerjinin korunduğu sonucunu çıkarır.	2	0	2	0
Fiziksel anlamda yapılan işin, uygulanan kuvvet ve alınan yolla ilişkili olduğunu açıklar.	1	1	0	100
Mayoz ve mitoz arasındaki farkları karşılaştırır.	1	1	0	100
Hücre-doku-organ-sistem-organizma ilişkisini açıklar.	1	0	1	100
Uzay kirliliğinin nedenlerini ifade ederek bu kirliliğin yol açabileceği olası sonuçları tahmin eder.	1	0	1	0
Kütle ve ağırlık kavramlarını karşılaştırır.	1	0	1	0
Geçmişten günümüze atom kavramı ile ilgili düşüncelerin nasıl değiştiğini sorgular.	1	1	0	100
Yıldız kavramını açıklar.	1	0	1	0
Enerjiyi iş kavramı ile ilişkilendirerek, kinetik ve potansiyel enerji olarak sınıflandırır.	2	0	2	0
Sürtünme kuvvetinin kinetik enerji üzerindeki etkisini örneklerle açıklar.	1	0	1	0
Atomun yapısını ve yapısındaki temel parçacıklarını söyler.	1	0	1	0
Hava veya su direncinin etkisini azaltmaya yönelik bir araç tasarlar.	1	0	1	0
Yer çekimini kütle çekimi olarak gök cisimleri temelinde açıklar.	2	0	2	0
Üreme ana hücrelerinde mayozun nasıl gerçekleştiğini model üzerinde gösterir.	1	1	0	100
Hayvan ve bitki hücrelerini, temel kısımları ve görevleri açısından karşılaştırır.	1	1	0	100
Mitozun canlılar için önemini açıklar.	1	1	0	100

SINAV SONUÇ BELGESİ

2023- 7. SINIF GÜÇLENDİREN KURUMSAL DENEME -3

İSTANBUL / EYÜP / Eyüp Açık Kurs

DERSLERE GÖRE BAŞARI ANALİZİ

Öğrenci	Numara	Sınıf
MERT ALİ TOPKARAOĞLU	1740	7H

Sözel (TÜR)	S	D	Y	B%
Türkçe				
Okudukları ile ilgili çıkarımlarda bulunur.	3	3	0	100
Metnin konusunu belirler.	1	1	0	100
Metnin ana fikrin/ana duygusunu belirler.	1	0	1	0
Bağlamdan hareketle bilmediği kelime ve kelime gruplarının anlamını tahmin eder.	1	0	1	100
Yazdıklarını düzenler.	2	0	1	0
Metindeki iş ve işlem basamaklarını kavrar.	1	0	1	0
Çekim eklerinin işlevlerini ayrt eder.	2	0	2	0
Grafik, tablo ve çizelgeyle sunulan bilgileri yorumlar.	1	0	1	0
Metinle ilgili sorular sorar.	1	0	0	0
Medya metinlerini değerlendirir.	1	0	0	0
Fillerin anlam özelliklerini fark eder.	1	0	0	0
Görsellerle ilgili sorulan cevaplar.	2	0	1	0
Metinde ele alınan sorunlara farklı çözümler üretir.	1	0	0	0
Metindeki yardımcı fikirleri belirler.	2	0	0	0

Puan Türü	Puan	Genel Ort.	Dereceler				
			Snf	Kurum	İlçe	İl	Genel
LGS	▼ 207,605	285,480	18	247	641	5862	71434
Puanı Hesaplanan:			343	794	6705	82042	
Katılımlar:			25	345	800	6728	82312

Sözel (SOS)	S	D	Y	B%
SOSYAL BİLGİLER				
Osmanlı Devleti nin siyasi güç olarak ortaya çıkış sürecini ve bu süreci etkileyen faktörleri açıklar.	1	0	0	0
Medyanın sosyal değişim ve etkileşimdeki rolünü tartışır.	1	0	0	0
Osmanlı Devleti nin fetih siyasetini örnekler üzerinden analiz eder.	2	0	1	0
Bireysel ve toplumsal ilişkilerde olumlu iletişim yollarını kullanır.	1	0	1	0
Osmanlı Devleti nde islahat hareketleri sonucu ortaya çıkan kurumlardan hareketle toplumsal ve ekonomik değişimi tartışır.	1	0	1	0
Avrupa daki gelişmelerle bağlantılı olarak Osmanlı Devleti ni değişime zorlayan süreçleri kavrar.	1	0	1	0
Örnek incelemeler yoluyla geçmişten günümüze, yerleşmeyi etkileyen faktörler hakkında çıkarımlarda bulunur.	2	0	1	0
Osmanlı kültür, sanat ve estetik anlayışına örnekler verir.	1	1	0	100

Ders	Soru	Doğru	Yanlış	Net	Başarı %	Sınıf Ort.	Kurum Ort.	Genel Ort.
Türkçe	20	5	7	2,67	13	▼ 3,25	▼ 4,06	▼ 6,58
SOSYAL BİLGİLER	10	1	5	-0,67	-7	▼ 0,95	▼ 1,73	▼ 3,73
Din K.ve A.B.	10	0	5	-1,67	-17	▼ 2,25	▼ 3,47	▼ 5,03
İngilizce	10	0	6	-2,00	-20	▼ 0,49	▼ 2,09	▼ 3,55
Matematik	20	0	11	-3,67	-18	▼ 0,88	▼ 1,20	▼ 3,03
Fen	20	8	6	6,00	30	▲ 2,03	▲ 3,55	▼ 6,80
Toplam:	90	14	40	0,67	1	▼ 9,85	▼ 16,10	▼ 28,74

Sözel (DİN)	S	D	Y	B%
Din K.ve A.B.				
Ahret hayatının aşamalarını açıklar.	2	0	1	0
Allah ın (c.c.) adlı, merhametli ve affedici olması ile ahiret inancı arasında ilişki kurar.	1	0	1	0
İslam da hac ibadetinin önemini ayet ve hadisler ışığında yorumlar.	1	0	0	0
Haccın yapılışını özetler.	2	0	2	0
Kurban ibadetini İslam ın yardımıyla ve dayanışmaya verdiği önem açısından değerlendirir.	1	0	0	0
Umre ibadeti ve önemini açıklar.	1	0	0	0
Nâs suresini okur, anlamını söyler.	1	0	1	0
Hız. İsmail ın (a.s.) hayatını ana hatlarıyla tanıtır.	1	0	0	0

Soru No	12345678901234567890
Sözel (TÜR)	c cadABcdAbAB
Cevap Anh.	B BDBCDCBABDCCABDAADAB

Sözel (İNG)	S	D	Y	B%
İngilizce				
Students will be able to understand short and simple texts on sports.	1	0	1	0
Students will be able to talk about past events with definite time.	1	0	1	0
Students will be able to write simple pieces to compare people.	1	0	0	0
Students will be able to understand a simple text about appearances, personalities, and comparisons including ex	1	0	1	0
Students will be able to recognize specific information in oral texts dealing with past events and dates.	1	0	1	0
Students will be able to describe past events and experiences.	1	0	1	0
Students will be able to talk about other people s appearances and personalities.	1	0	0	0
Students will be able to ask people questions about characteristics of wild animals.	1	0	0	0
Students will be able to ask questions related to the frequency of events.	1	0	1	0
Students will be able to spot the names of wild animals in simple texts.	1	0	0	0

Sözel (SOS)	Acadcb
Cevap Anh.	B AABCCADACB
Sözel (DİN)	dc b a c
Cevap Anh.	B BDBADCCABC

Sözel (İNG)	S	D	Y	B%
Sayısal (MAT)				
Tam sayılarla toplama ve çıkarma işlemlerini yapar, ilgili problemleri çözer.	3	0	2	0
Rasyonel sayılarla toplama ve çıkarma işlemlerini yapar.	1	0	1	0
Rasyonel sayılarla çarpma ve bölme işlemlerini yapar.	3	0	2	0
Bir doğal sayı ile bir cebirsel ifadeyi çarpır.	1	0	0	0
Sayı örüntülerinin kuralını harfle ifade eder, kuralı harfle ifade edilen örüntünün istenilen terimini bulur.	1	0	1	0
Tam sayıların kendileri ile tekrarlı çarpımını üslü nicelik olarak ifade eder.	1	0	0	0
Devirli olan ve olmayan ondalık gösterimleri rasyonel sayı olarak ifade eder.	2	0	1	0
Rasyonel sayıların kare ve köklerini hesaplar.	1	0	1	0
Cebirsel ifadelerle toplama ve çıkarma işlemleri yapar.	1	0	0	0
Eşitliğin korunumu ilkesini anlar.	1	0	1	0
Rasyonel sayılarla çok adımlı işlemleri yapar.	1	0	1	0
Rasyonel sayılarla işlem yapmayı gerektiren problemleri çözer.	1	0	1	0
Tam sayılarla işlemler yapmayı gerektiren problemleri çözer.	1	0	0	0
Tam sayılarla çarpma ve bölme işlemlerini yapar.	2	0	0	0

Sözel (İNG)	a ccd bb
Cevap Anh.	B ACDCBBADAD
Sayısal (MAT)	b c db a cc ad bc
Cevap Anh.	B ACCDDAABBDBCCDADCDCA

Sayısal (FEN)	S	D	Y	B%
Fen				
Kinetik ve potansiyel enerji türlerinin birbirine dönüşümünden hareketle enerjinin bulunduğu sonucunu çıkarır.	2	1	1	50
Fiziksel anlamda yapılan işin, uygulanan kuvvet ve alınan yolla ilişkili olduğunu açıklar.	2	1	0	50
Mayoz ve mitoz arasındaki farkları karşılaştırır.	1	0	0	0
Hücre-doku-organ-sistem-organizma ilişkisini açıklar.	1	1	0	100
Uzay kirliliğinin nedenlerini ifade ederek bu kirliliğin yol açabileceği olası sonuçları tahmin eder.	1	0	0	0
Kütle ve ağırlık kavramlarını karşılaştırır.	1	1	0	100
Geçmişten günümüze atom kavramı ile ilgili düşüncelerin nasıl değiştiğini sorgular.	1	0	0	0
Yıldız kavramını açıklar.	1	1	0	100
Enerjiyi iş kavramı ile ilişkilendirerek, kinetik ve potansiyel enerji olarak sınıflandırır.	2	2	0	100
Sürtünme kuvvetinin kinetik enerji üzerindeki etkisini örneklerle açıklar.	1	0	1	0
Atomun yapısını ve yapısındaki temel parçacıkları söyler.	1	0	1	0
Hava veya su direncinin etkisini azaltmaya yönelik bir araç tasarlar.	1	0	0	0
Yer çekimini kütle çekimi olarak gök cisimleri temelinde açıklar.	2	0	2	0
Üreme ana hücrelerinde mayozun nasıl gerçekleştiğini model üzerinde gösterir.	1	0	0	0
Hayvan ve bitki hücrelerini, temel kısımları ve görevleri açısından karşılaştırır.	1	1	0	100
Mitozun canlılar için önemini açıklar.	1	0	1	0

Sayısal (FEN)	ccA b CaaDBC B D d A
Cevap Anh.	B DAACDDCBCBCABDDBABA

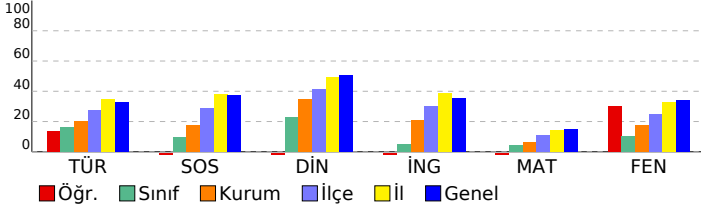

SINAV SONUÇ BELGESİ

2023- 7. SINIF GÜÇLENDİREN KURUMSAL DENEME -3

İSTANBUL / EYÜP / Eyüp Açık Kurs

DERSLERE GÖRE BAŞARI ANALİZİ

Öğrenci	Numara	Sınıf
MERVE ÖZİNAL	1623	7H

Sözel (TÜR)	S	D	Y	B%
Türkçe				
Okudukları ile ilgili çıkarımlarda bulunur.	3	0	3	0
Metnin konusunu belirler.	1	0	1	0
Metnin ana fikrinin/ana duygusunu belirler.	1	0	1	0
Bağlamdan hareketle bilmediği kelime ve kelime gruplarının anlamını tahmin eder.	1	1	0	100
Yazdıklarını düzenler.	2	0	2	0
Metindeki iş ve işlem basamaklarını kavrar.	1	0	1	0
Çekim eklerinin işlevlerini ayrt eder.	2	1	1	50
Grafik, tablo ve çizelgeyle sunulan bilgileri yorumlar.	1	0	1	0
Metinle ilgili sorular sorar.	1	1	0	100
Medya metinlerini değerlendirir.	1	0	1	0
Fillerin anlam özelliklerini fark eder.	1	1	0	100
Görsellerle ilgili sorulan cevaplar.	2	2	0	100
Metinde ele alınan sorunlara farklı çözümler üretir.	1	0	1	0
Metindeki yardımcı fikirleri belirler.	2	0	2	0

Puan Türü	Puan	Genel Ort.	Dereceler				
			Snf	Kurum	İlçe	İl	Genel
LGS	▼ 221,257	285,480	14	219	583	5412	64722
Puanı Hesaplanan:			343	794	6705	82042	
Katılımlar:			25	345	800	6728	82312

Sözel (SOS)	S	D	Y	B%
SOSYAL BİLGİLER				
Osmanlı Devleti nin siyasi güç olarak ortaya çıkış sürecini ve bu süreci etkileyen faktörleri açıklar.	1	0	1	0
Medyanın sosyal değişim ve etkileşimdeki rolünü tartışır.	1	0	1	0
Osmanlı Devleti nin fetih siyasetini örnekler üzerinden analiz eder.	2	1	1	50
Bireysel ve toplumsal ilişkilerde olumlu iletişim yollarını kullanır.	1	0	1	0
Osmanlı Devleti nde islahat hareketleri sonucu ortaya çıkan kurumlardan hareketle toplumsal ve ekonomik değişimi açıklar.	1	0	1	0
Avrupa daki gelişmelerle bağlantılı olarak Osmanlı Devleti ni değişime zorlayan süreçleri kavrar.	1	1	0	100
Örnek incelemeler yoluyla geçmişten günümüze, yerleşmeyi etkileyen faktörler hakkında çıkarımlarda bulunur.	2	1	1	50
Osmanlı kültür, sanat ve estetik anlayışına örnekler verir.	1	0	1	0

Ders	Soru	Doğru	Yanlış	Net	Başarı %	Sınıf Ort.	Kurum Ort.	Genel Ort.
Türkçe	20	6	14	1,33	7	▼ 3,25	▼ 4,06	▼ 6,58
SOSYAL BİLGİLER	10	3	7	0,67	7	▼ 0,95	▼ 1,73	▼ 3,73
Din K.ve A.B.	10	6	4	4,67	47	▲ 2,25	▲ 3,47	▼ 5,03
İngilizce	10	2	8	-0,67	-7	▼ 0,49	▼ 2,09	▼ 3,55
Matematik	20	7	13	2,67	13	▲ 0,88	▲ 1,20	▼ 3,03
Fen	20	3	13	-1,33	-7	▼ 2,03	▼ 3,55	▼ 6,80
Toplam:	90	27	59	7,33	8	▼ 9,85	▼ 16,10	▼ 28,74

Sözel (DİN)	S	D	Y	B%
Din K.ve A.B.				
Ahret hayatının aşamalarını açıklar.	2	1	1	50
Allah ın (c.c.) adlı, merhametli ve affedicisi olması ile ahiret inancını arasında ilişki kurar.	1	0	1	0
İslam da hac ibadetinin önemini ayet ve hadisler ışığında yorumlar.	1	1	0	100
Haccın yapıldığını özetler.	2	2	0	100
Kurban ibadetini İslam ın yardımıyla ve dayanışmaya verdiği önem açısından değerlendirir.	1	0	1	0
Umre ibadeti ve önemini açıklar.	1	1	0	100
Nâs suresini okur, anlamını söyler.	1	0	1	0
Hız. İsmail ın (a.s.) hayatını ana hatlarıyla tanıtır.	1	1	0	100

Soru No	12345678901234567890
Sözel (TÜR)	bccaDcaAabbCbdcbaAcdb
Cevap Anh.	BDBDCBABBCCABDAADAB

Sözel (İNG)	S	D	Y	B%
İngilizce				
Students will be able to understand short and simple texts on sports.	1	0	1	0
Students will be able to talk about past events with definite time.	1	1	0	100
Students will be able to write simple pieces to compare people.	1	0	1	0
Students will be able to understand a simple text about appearances, personalities, and comparisons including ex	1	0	1	0
Students will be able to recognize specific information in oral texts dealing with past events and dates.	1	0	1	0
Students will be able to describe past events and experiences.	1	0	1	0
Students will be able to talk about other people s appearances and personalities.	1	1	0	100
Students will be able to ask people questions about characteristics of wild animals.	1	0	1	0
Students will be able to ask questions related to the frequency of events.	1	0	1	0
Students will be able to spot the names of wild animals in simple texts.	1	0	1	0

Sözel (SOS)	cbBCadbAac
Cevap Anh.	AABCCADACB
Sözel (DİN)	BDBbDdCacd
Cevap Anh.	BDBADCCABC

Sayısal (MAT)	S	D	Y	B%
Matematik				
Tam sayılarla toplama ve çıkarma işlemlerini yapar, ilgili problemleri çözer.	3	1	2	33
Rasyonel sayılarla toplama ve çıkarma işlemlerini yapar.	1	1	0	100
Rasyonel sayılarla çarpma ve bölme işlemlerini yapar.	3	0	3	0
Bir doğal sayı ile bir cebirsel ifadeyi çarpır.	1	0	1	0
Sayı örüntülerinin kuralını harfle ifade eder, kuralı harfle ifade edilen örüntünün istenilen terimini bulur.	1	0	1	0
Tam sayıların kendileri ile tekrarlı çarpımını üslü nicelik olarak ifade eder.	1	1	0	100
Devirli olan ve olmayan ondalık gösterimleri rasyonel sayı olarak ifade eder.	2	0	2	0
Rasyonel sayıların kare ve köklerini hesaplar.	1	1	0	100
Cebirsel ifadelerle toplama ve çıkarma işlemleri yapar.	1	0	1	0
Eşitliğin korunumu ilkesini anlar.	1	1	0	100
Rasyonel sayılarla çok adımlı işlemleri yapar.	1	0	1	0
Rasyonel sayılarla işlem yapmayı gerektiren problemleri çözer.	1	0	1	0
Tam sayılarla işlemler yapmayı gerektiren problemleri çözer.	1	1	0	100
Tam sayılarla çarpma ve bölme işlemlerini yapar.	2	1	1	50

Sözel (İNG)	baaCddbcAb
Cevap Anh.	ACDCBBADAD
Sayısal (MAT)	AbaDDccaBbAcBaccbbDc
Cevap Anh.	ACCDDAABBDBCCDADCDCA

Sayısal (FEN)	aAcdbbc bDcdddba c
Cevap Anh.	DAACDDCBCBCABDDBABA

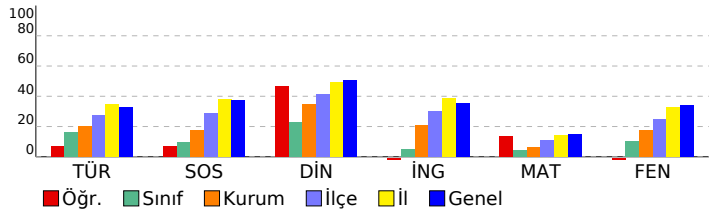

Sayısal (FEN)	S	D	Y	B%
Fen				
Kinetik ve potansiyel enerji türlerinin birbirine dönüşümünden hareketle enerjinin korunduğu sonucunu çıkarır.	2	0	1	0
Fiziksel anlamda yapılan işin, uygulanan kuvvet ve alınan yolla ilişkili olduğunu açıklar.	2	0	1	0
Mayoz ve mitoz arasındaki farkları karşılaştırır.	1	0	0	0
Hücre-doku-organ-sistem-organizma ilişkisini açıklar.	1	0	1	0
Uzay kirliliğinin nedenlerini ifade ederek bu kirliliğin yol açabileceği olası sonuçları tahmin eder.	1	0	1	0
Kütle ve ağırlık kavramlarını karşılaştırır.	1	0	1	0
Geçmişten günümüze atom kavramı ile ilgili düşüncelerin nasıl değiştiğini sorgular.	1	0	1	0
Yıldız kavramını açıklar.	1	0	1	0
Enerjiyi iş kavramı ile ilişkilendirerek, kinetik ve potansiyel enerji olarak sınıflandırır.	2	2	0	100
Sürtünme kuvvetinin kinetik enerji üzerindeki etkisini örneklerle açıklar.	1	0	1	0
Atomun yapısını ve yapısındaki temel parçacıklarını söyler.	1	0	0	0
Hava veya su direncinin etkisini azaltmaya yönelik bir araç tasarlar.	1	0	1	0
Yer çekimini kütle çekimi olarak gök cisimleri temelinde açıklar.	2	1	1	50
Üreme ana hücrelerinde mayozun nasıl gerçekleştiğini model üzerinde gösterir.	1	0	1	0
Hayvan ve bitki hücrelerini, temel kısımları ve görevleri açısından karşılaştırır.	1	0	1	0
Mitozun canlılar için önemini açıklar.	1	0	1	0

SINAV SONUÇ BELGESİ

2023- 7. SINIF GÜÇLENDİREN KURUMSAL DENEME -3

İSTANBUL / EYÜP / Eyüp Açık Kurs

DERSLERE GÖRE BAŞARI ANALİZİ

Öğrenci	Numara	Sınıf
MİRAY AKSAKALLI	1769	7H

Sözel (TÜR)	S	D	Y	B%
Türkçe				
Okudukları ile ilgili çıkarımlarda bulunur.	3	0	3	0
Metnin konusunu belirler.	1	0	1	0
Metnin ana fikrini/ana duygusunu belirler.	1	0	1	0
Bağlamdan hareketle bilmediği kelime ve kelime gruplarının anlamını tahmin eder.	1	1	0	100
Yazdıklarını düzenler.	2	0	2	0
Metindeki iş ve işlem basamaklarını kavrar.	1	0	1	0
Çekim eklerinin işlevlerini ayrt eder.	2	1	1	50
Grafik, tablo ve çizelgeyle sunulan bilgileri yorumlar.	1	0	1	0
Metinle ilgili sorular sorar.	1	1	0	100
Medya metinlerini değerlendirir.	1	0	1	0
Fillerin anlam özelliklerini fark eder.	1	1	0	100
Görsellerle ilgili sorulan cevaplar.	2	0	2	0
Metinde ele alınan sorunlara farklı çözümler üretir.	1	0	1	0
Metindeki yardımcı fikirleri belirler.	2	1	1	50

Puan Türü	Puan	Genel Ort.	Dereceler				
			Snf	Kurum	İlçe	İl	Genel
LGS	▼ 222,584	285,480	13	216	579	5367	64058
Puanı Hesaplanan:			343	794	6705	82042	
Katılımlar:			25	345	800	6728	82312

Sözel (SOS)	S	D	Y	B%
SOSYAL BİLGİLER				
Osmanlı Devleti nin siyasi güç olarak ortaya çıkış sürecini ve bu süreci etkileyen faktörleri açıklar.	1	1	0	100
Medyanın sosyal değişim ve etkileşimdeki rolünü tartışır.	1	1	0	100
Osmanlı Devleti nin fetih seyahatini örnekler üzerinden analiz eder.	2	1	1	50
Bireysel ve toplumsal ilişkilerde olumlu iletişim yollarını kullanır.	1	0	1	0
Osmanlı Devleti nde islahat hareketleri sonucu ortaya çıkan kurumlardan hareketle toplumsal ve ekonomik değişim	1	0	1	0
Avrupa daki gelişmelerle bağlantılı olarak Osmanlı Devleti ni değişime zorlayan süreçleri kavrar.	1	1	0	100
Örnek incelemeler yoluyla geçmişten günümüze, yerleşmeyi etkileyen faktörler hakkında çıkarımlarda bulunur.	2	1	1	50
Osmanlı kültür, sanat ve estetik anlayışına örnekler verir.	1	0	1	0

Ders	Soru	Doğru	Yanlış	Net	Başarı %	Sınıf Ort.	Kurum Ort.	Genel Ort.
Türkçe	20	5	15	0,00	0	▼ 3,25	▼ 4,06	▼ 6,58
SOSYAL BİLGİLER	10	5	5	3,33	33	▲ 0,95	▲ 1,73	▼ 3,73
Din K.ve A.B.	10	7	3	6,00	60	▲ 2,25	▲ 3,47	▲ 5,03
İngilizce	10	1	9	-2,00	-20	▼ 0,49	▼ 2,09	▼ 3,55
Fen	20	7	13	2,67	13	▲ 2,03	▼ 3,55	▼ 6,80
Toplam:	90	25	45	10,00	11	▲ 9,85	▼ 16,10	▼ 28,74

Sözel (DİN)	S	D	Y	B%
Din K.ve A.B.				
Ahiret hayatının aşamalarını açıklar.	2	0	2	0
Allah in (c.c.) adlı, merhametli ve affedici olması ile ahiret inancını arasında ilişki kurar.	1	1	0	100
İslam da hac ibadetinin önemini ayet ve hadisler ışığında yorumlar.	1	1	0	100
Haccın yapılışını özetler.	2	2	0	100
Kurban ibadetini İslam in yardımıyla ve dayanışmaya verdiği önem açısından değerlendirir.	1	1	0	100
Umre ibadeti ve önemini açıklar.	1	1	0	100
Nâs suresini okur, anlamını söyler.	1	1	0	100
Hz. İsmail in (a.s.) hayatını ana hatlarıyla tanıtır.	1	0	1	0

Soru No 12345678901234567890

Sözel (TÜR) cbbAbacbdbDdAaCcaBcd

Cevap Anh. A BADAADBACCCBABCDCBDB

Sözel (SOS) BCABddCdbA

Cevap Anh. A BCADACCBAA

Sözel (DİN) dBACCDaDaB

Cevap Anh. A CBACCDABDB

Sözel (İNG) bdabcBbcd

Cevap Anh. A DADABBCCDA

Sayısal (FEN) bacBcDBACBddacbdbAbc

Cevap Anh. A ABABDBACBDCBCDDCAAD

Sözel (İNG)	S	D	Y	B%
İngilizce				
Students will be able to understand short and simple texts on sports.	1	0	1	0
Students will be able to talk about past events with definite time.	1	0	1	0
Students will be able to write simple pieces to compare people.	1	0	1	0
Students will be able to understand a simple text about appearances, personalities, and comparisons including ex	1	0	1	0
Students will be able to recognize specific information in oral texts dealing with past events and dates.	1	0	1	0
Students will be able to describe past events and experiences.	1	1	0	100
Students will be able to talk about other people s appearances and personalities.	1	0	1	0
Students will be able to ask people questions about characteristics of wild animals.	1	0	1	0
Students will be able to ask questions related to the frequency of events.	1	0	1	0
Students will be able to spot the names of wild animals in simple texts.	1	0	1	0

Sayısal (MAT)	S	D	Y	B%
Matematik				
Tam sayılarla toplama ve çıkarma işlemlerini yapar, ilgili problemleri çözer.	3	0	0	0
Rasyonel sayılarla toplama ve çıkarma işlemlerini yapar.	1	0	0	0
Rasyonel sayılarla çarpma ve bölme işlemlerini yapar.	3	0	0	0
Bir doğal sayı ile bir cebirsel ifadeyi çarpır.	1	0	0	0
Sayı örüntülerinin kuralını harfle ifade eder, kuralı harfle ifade edilen örüntünün istenilen terimini bulur.	1	0	0	0
Tam sayıların kendileri ile tekrarlı çarpımını üslû nicelik olarak ifade eder.	1	0	0	0
Devirli olan ve olmayan ondalık gösterimleri rasyonel sayı olarak ifade eder.	2	0	0	0
Rasyonel sayıların kare ve köklerini hesaplar.	1	0	0	0
Cebirsel ifadelerle toplama ve çıkarma işlemlerini yapar.	1	0	0	0
Eşitliğin korunumu ilkesini anlar.	1	0	0	0
Rasyonel sayılarla çok adımlı işlemleri yapar.	1	0	0	0
Rasyonel sayılarla işlem yapmayı gerektiren problemleri çözer.	1	0	0	0
Tam sayılarla işlemler yapmayı gerektiren problemleri çözer.	1	0	0	0
Tam sayılarla çarpma ve bölme işlemlerini yapar.	2	0	0	0

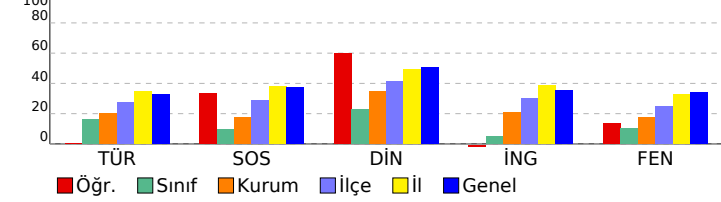

Sayısal (FEN)	S	D	Y	B%
Fen				
Kinetik ve potansiyel enerji türlerinin birbirine dönüşümünden hareketle enerjinin korunduğu sonucunu çıkarır.	2	0	2	0
Fiziksel anlamda yapılan işin, uygulanan kuvvet ve alınan yolla ilişkili olduğunu açıklar.	2	1	1	50
Mayoz ve mitoz arasındaki farkları karşılaştırır.	1	1	0	100
Hücre-doku-organ-sistem-organizma ilişkisini açıklar.	1	0	1	0
Uzay kirliliğinin nedenlerini ifade ederek bu kirliliğin yol açabileceği olası sonuçları tahmin eder.	1	1	0	100
Kütle ve ağırlık kavramlarını karşılaştırır.	1	1	0	100
Geçmişten günümüze atom kavramı ile ilgili düşüncelerin nasıl değiştiğini sorgular.	1	1	0	100
Yıldız kavramını açıklar.	1	1	0	100
Enerjiyi iş kavramı ile ilişkilendirerek, kinetik ve potansiyel enerji olarak sınıflandırır.	2	0	2	0
Sürtünme kuvvetinin kinetik enerji üzerindeki etkisini örneklerle açıklar.	1	0	1	0
Atomun yapısını ve yapısındaki temel parçacıklarını söyler.	1	0	1	0
Hava veya su direncinin etkisini azaltmaya yönelik bir araç tasarlar.	1	0	1	0
Yer çekimini kütle çekimi olarak gök cisimleri temelinde açıklar.	2	0	2	0
Üreme ana hücrelerinde mayozun nasıl gerçekleştiğini model üzerinde gösterir.	1	0	1	0
Hayvan ve bitki hücrelerini, temel kısımları ve görevleri açısından karşılaştırır.	1	1	0	100
Mitozun canlılar için önemini açıklar.	1	0	1	0

SINAV SONUÇ BELGESİ

2023- 7. SINIF GÜÇLENDİREN KURUMSAL DENEME -3

İSTANBUL / EYÜP / Eyüp Açık Kurs

DERSLERE GÖRE BAŞARI ANALİZİ

Öğrenci	Numara	Sınıf
MUHAMMED UÇAK	1572	7H

Puan Türü	Puan	Genel Ort.	Dereceler				
			Snf	Kurum	İlçe	İl	Genel
LGS	▼ 245,232	285,480	9	155	446	4493	53336
Puanı Hesaplanan:			343	794	6705	82042	
Katılımlar:			25	345	800	6728	82312

Ders	Soru	Doğru	Yanlış	Net	Başarı %	Sınıf Ort.	Kurum Ort.	Genel Ort.
Türkçe	20	10	10	6,67	33	▲ 3,25	▲ 4,06	▲ 6,58
SOSYAL BİLGİLER	10	2	8	-0,67	-7	▼ 0,95	▼ 1,73	▼ 3,73
Din K.ve A.B.	10	4	6	2,00	20	▼ 2,25	▼ 3,47	▼ 5,03
İngilizce	10	2	8	-0,67	-7	▼ 0,49	▼ 2,09	▼ 3,55
Matematik	20	7	13	2,67	13	▲ 0,88	▲ 1,20	▼ 3,03
Fen	20	6	14	1,33	7	▼ 2,03	▼ 3,55	▼ 6,80
Toplam:	90	31	59	11,33	13	▲ 9,85	▼ 16,10	▼ 28,74

Soru No	12345678901234567890
Sözel (TÜR)	BacAAbdcCCaBAdDbcDc
Cevap Anh.	A BADAADBACDBABCDDB
Sözel (SOS)	abAabCbacb
Cevap Anh.	A BCADACCBAA
Sözel (DİN)	CcAadacBcB
Cevap Anh.	A CBACCDABDB
Sözel (İNG)	accdBcabaA
Cevap Anh.	A DADABBCDCA
Sayısal (MAT)	bbCcbDacdaccAbdDCCA
Cevap Anh.	A ADCDADCBBADBBAAADDCCA
Sayısal (FEN)	AcdBababcaCdabDCAda
Cevap Anh.	A ABABDBACBDCBCDDCAAD

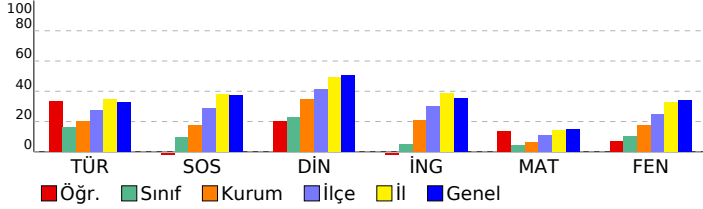

Sözel (TÜR)	S	D	Y	B%
Türkçe	3	1	2	33
Okudukları ile ilgili çıkarımlarda bulunur.	1	1	0	100
Metnin konusunu belirler.	1	0	1	0
Metnin ana fikrini/ana duygusunu belirler.	1	0	1	0
Bağlamdan hareketle bilmediği kelime ve kelime gruplarının anlamını tahmin eder.	1	1	0	100
Yazdıklarını düzenler.	2	2	0	100
Metindeki iş ve işlem basamaklarını kavrar.	1	0	1	0
Çekim eklerinin işlevlerini ayrt eder.	2	1	1	50
Grafik, tablo ve çizelgeyle sunulan bilgileri yorumlar.	1	1	0	100
Metinle ilgili sorular sorar.	1	1	0	100
Medya metinlerini değerlendirir.	1	0	1	0
Fillerin anlam özelliklerini fark eder.	1	0	1	0
Görsellerle ilgili sorulan cevaplar.	2	1	1	50
Metinde ele alınan sorunlara farklı çözümler üretir.	1	0	1	0
Metindeki yardımcı fikirleri belirler.	2	1	1	50

Sözel (SOS)	S	D	Y	B%
SOSYAL BİLGİLER	1	0	1	0
Osmanlı Devleti nin siyasi güç olarak ortaya çıkış sürecini ve bu süreci etkileyen faktörleri açıklar.	1	0	1	0
Medyanın sosyal değişim ve etkileşimdeki rolünü tartışır.	1	0	1	0
Osmanlı Devleti nin fetih siyasetini örnekler üzerinden analiz eder.	2	1	1	50
Bireysel ve toplumsal ilişkilerde olumlu iletişim yollarını kullanır.	1	0	1	0
Osmanlı Devleti nde islahat hareketleri sonucu ortaya çıkan kurumlardan hareketle toplumsal ve ekonomik değişim	1	1	0	100
Avrupa daki gelişmelerle bağlantılı olarak Osmanlı Devleti ni değişime zorlayan süreçleri kavrar.	1	0	1	0
Örnek incelemeler yoluyla geçmişten günümüze, yerleşmeyi etkileyen faktörler hakkında çıkarımlarda bulunur.	2	0	2	0
Osmanlı kültür, sanat ve estetik anlayışına örnekler verir.	1	0	1	0

Sözel (DİN)	S	D	Y	B%
Din K.ve A.B.	2	1	1	50
Ahiret hayatının aşamalarını açıklar.	1	0	1	0
Allah in (c.c.) adili, merhametli ve affedicisi olması ile ahiret inancını arasında ilişki kurar.	1	0	1	0
İslam da hac ibadetinin önemini ayet ve hadisler ışığında yorumlar.	1	1	0	100
Haccın yapıldığını özetler.	2	1	1	50
Kurban ibadetini İslam in yardımıyla ve dayanışmaya verdiği önem açısından değerlendirir.	1	0	1	0
Umre ibadeti ve önemini açıklar.	1	0	1	0
Nâs suresini okur, anlamını söyler.	1	0	1	0
Hız. İsmail in (a.s.) hayatını ana hatlarıyla tanıtır.	1	1	0	100

Sözel (İNG)	S	D	Y	B%
İngilizce	1	0	1	0
Students will be able to understand short and simple texts on sports.	1	0	1	0
Students will be able to talk about past events with definite time.	1	0	1	0
Students will be able to write simple pieces to compare people.	1	0	1	0
Students will be able to understand a simple text about appearances, personalities, and comparisons including ex	1	0	1	0
Students will be able to recognize specific information in oral texts dealing with past events and dates.	1	1	0	100
Students will be able to describe past events and experiences.	1	0	1	0
Students will be able to talk about other people s appearances and personalities.	1	0	1	0
Students will be able to ask people questions about characteristics of wild animals.	1	0	1	0
Students will be able to ask questions related to the frequency of events.	1	0	1	0
Students will be able to spot the names of wild animals in simple texts.	1	1	0	100

Sayısal (MAT)	S	D	Y	B%
Matematik	3	1	2	33
Tam sayılarla toplama ve çıkarma işlemlerini yapar, ilgili problemleri çözer.	1	0	1	0
Rasyonel sayılarla toplama ve çıkarma işlemlerini yapar.	3	0	3	100
Rasyonel sayılarla çarpma ve bölme işlemlerini yapar.	1	0	1	0
Bir doğal sayı ile bir cebirsel ifadeyi çarpır.	1	0	1	0
Sayı örüntülerinin kuralını harfle ifade eder, kuralı harfle ifade edilen örüntünün istenilen terimini bulur.	1	0	1	0
Tam sayıların kendileri ile tekrarlı çarpımını üslû nicelik olarak ifade eder.	1	0	1	0
Devirli olan ve olmayan ondalık gösterimleri rasyonel sayı olarak ifade eder.	2	0	2	0
Rasyonel sayıların kare ve köklerini hesaplar.	1	0	1	0
Cebirsel ifadelerle toplama ve çıkarma işlemlerini yapar.	1	0	1	0
Eşitliğin korunumu ilkesini anlar.	1	0	1	0
Rasyonel sayılarla çok adımlı işlemleri yapar.	1	1	0	100
Rasyonel sayılarla işlem yapmayı gerektiren problemleri çözer.	1	0	1	0
Tam sayılarla işlemler yapmayı gerektiren problemleri çözer.	1	0	1	0
Tam sayılarla çarpma ve bölme işlemlerini yapar.	2	2	0	100

Sayısal (FEN)	S	D	Y	B%
Fen	2	1	1	50
Kinetik ve potansiyel enerji türlerinin birbirine dönüşümünden hareketle enerjinin korunduğu sonucunu çıkarır.	2	0	2	0
Fiziksel anlamda yapılan işin, uygulanan kuvvet ve alınan yolla ilişkili olduğunu açıklar.	1	1	0	100
Mayoz ve mitoz arasındaki farkları karşılaştırır.	1	0	1	0
Hücre-doku-organ-sistem-organizma ilişkisini açıklar.	1	0	1	0
Uzay kirliliğinin nedenlerini ifade ederek bu kirliliğin yol açabileceği olası sonuçları tahmin eder.	1	0	1	0
Kütle ve ağırlık kavramlarını karşılaştırır.	1	0	1	0
Geçmişten günümüze atom kavramı ile ilgili düşüncelerin nasıl değiştiğini sorgular.	1	0	1	0
Yıldız kavramını açıklar.	1	0	1	0
Enerjiyi iş kavramı ile ilişkilendirerek, kinetik ve potansiyel enerji olarak sınıflandırır.	2	0	2	0
Sürtünme kuvvetinin kinetik enerji üzerindeki etkisini örneklerle açıklar.	1	1	0	100
Atomun yapısını ve yapısındaki temel parçacıklarını söyler.	1	0	1	0
Hava veya su direncinin etkisini azaltmaya yönelik bir araç tasarlar.	1	0	1	0
Yer çekimini kütle çekimi olarak gök cisimleri temelinde açıklar.	2	1	1	50
Üreme ana hücrelerinde mayozun nasıl gerçekleştiğini model üzerinde gösterir.	1	1	0	100
Hayvan ve bitki hücrelerini, temel kısımları ve görevleri açısından karşılaştırır.	1	1	0	100
Mitozun canlılar için önemini açıklar.	1	0	1	0

SINAV SONUÇ BELGESİ

2023- 7. SINIF GÜÇLENDİREN KURUMSAL DENEME -3

İSTANBUL / EYÜP / Eyüp Açık Kurs

DERSLERE GÖRE BAŞARI ANALİZİ

Öğrenci	Numara	Sınıf					
MÜSLÜM YOLCU	2397	7H					
Puan Türü	Puan	Genel Ort.	Dereceler				
LGS	▼ 175,594	285,480	Snf	Kurum	İlçe	İl	Genel
			24	332	780	6585	81045
Puanı Hesaplanan:			343	794	6705	82042	
Katılımlar:			25	345	800	6728	82312

Sözel (TÜR)	S	D	Y	B%
Türkçe				
Okudukları ile ilgili çıkarımlarda bulunur.	3	0	3	0
Metnin konusunu belirler.	1	0	1	0
Metnin ana fikrini/ana duygusunu belirler.	1	1	0	100
Bağlamdan hareketle bilmediği kelime ve kelime gruplarının anlamını tahmin eder.	1	0	1	0
Yazdıklarını düzenler.	2	0	2	0
Metindeki iş ve işlem basamaklarını kavrar.	1	0	1	100
Çekim eklerinin işlevlerini ayrt eder.	2	0	2	0
Grafik, tablo ve çizelgeyle sunulan bilgileri yorumlar.	1	0	1	0
Metinle ilgili sorular sorar.	1	0	1	0
Medya metinlerini değerlendirir.	1	0	1	0
Fillerin anlam özelliklerini fark eder.	1	1	0	100
Görsellerle ilgili sorulan cevaplar.	2	1	1	50
Metinde ele alınan sorunlara farklı çözümler üretir.	1	0	1	0
Metindeki yardımcı fikirleri belirler.	2	1	1	50

Ders	Soru	Doğru	Yanlış	Net	Başarı %	Sınıf Ort.	Kurum Ort.	Genel Ort.
Türkçe	20	5	15	0,00	0	▼ 3,25	▼ 4,06	▼ 6,58
SOSYAL BİLGİLER	10	2	8	-0,67	-7	▼ 0,95	▼ 1,73	▼ 3,73
Din K.ve A.B.	10	1	9	-2,00	-20	▼ 2,25	▼ 3,47	▼ 5,03
İngilizce	10	1	9	-2,00	-20	▼ 0,49	▼ 2,09	▼ 3,55
Matematik	20	3	17	-2,67	-13	▼ 0,88	▼ 1,20	▼ 3,03
Fen	20	4	15	-1,00	-5	▼ 2,03	▼ 3,55	▼ 6,80
Toplam:	90	16	73	-8,33	-9	▼ 9,85	▼ 16,10	▼ 28,74

Sözel (SOS)	S	D	Y	B%
SOSYAL BİLGİLER				
Osmanlı Devleti nin siyasi güç olarak ortaya çıkış sürecini ve bu süreci etkileyen faktörleri açıklar.	1	0	1	0
Medyanın sosyal değişim ve etkileşimdeki rolünü tartışır.	1	0	1	0
Osmanlı Devleti nin fetih siyasetini örnekler üzerinden analiz eder.	2	0	2	0
Bireysel ve toplumsal ilişkilerde olumlu iletişim yollarını kullanır.	1	1	0	100
Osmanlı Devleti nde islahat hareketleri sonucu ortaya çıkan kurumlardan hareketle toplumsal ve ekonomik değişimi açıklar.	1	0	1	0
Avrupa daki gelişmelerle bağlantılı olarak Osmanlı Devleti ni değişime zorlayan süreçleri kavrar.	1	0	1	0
Örnek incelemeler yoluyla geçmişten günümüze, yerleşmeyi etkileyen faktörler hakkında çıkarımlarda bulunur.	2	1	1	50
Osmanlı kültür, sanat ve estetik anlayışına örnekler verir.	1	0	1	0

Soru No	12345678901234567890
Sözel (TÜR)	acDdbDdcadbacdCdbCdC
Cevap Anh.	A BADAADBACCDBABCDDB
Sözel (SOS)	abcDbaddcA
Cevap Anh.	A BCADACCBA
Sözel (DİN)	adcadcbacB
Cevap Anh.	A CBACCDABDB
Sözel (İNG)	abDbccaadb
Cevap Anh.	A DADABBCCDA
Sayısal (MAT)	AbdcdbacBdbdaccDbabc
Cevap Anh.	A ADCDADCBBADBBAAADCCCA
Sayısal (FEN)	AcodabcdA dcbaaDbAAda
Cevap Anh.	A ABABDDBACBDCBCDDCAAD

Sözel (DİN)	S	D	Y	B%
Din K.ve A.B.				
Ahret hayatının aşamalarını açıklar.	2	0	2	0
Allah in (c.c.) adlı, merhametli ve affedicisi olması ile ahiret inancını açıklar.	1	0	1	0
İslam da hac ibadetinin önemini ayet ve hadisler ışığında yorumlar.	1	0	1	0
Haccın yapıldığını özetler.	2	1	1	50
Kurban ibadetini İslam in yardımıyla ve dayanışmaya verdiği önem açısından değerlendirir.	1	0	1	0
Umre ibadeti ve önemini açıklar.	1	0	1	0
Nâs suresini okur, anlamını söyler.	1	0	1	0
Hız. İsmail in (a.s.) hayatını ana hatlarıyla tanıtır.	1	0	1	0

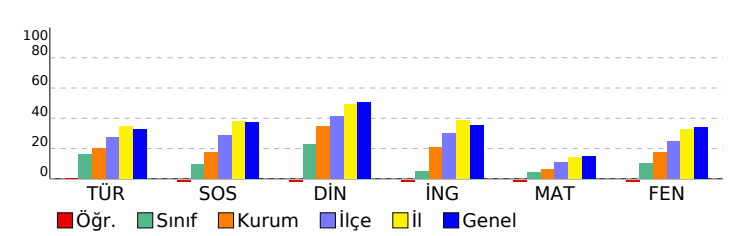

Sözel (İNG)	S	D	Y	B%
İngilizce				
Students will be able to understand short and simple texts on sports.	1	0	1	0
Students will be able to talk about past events with definite time.	1	0	1	0
Students will be able to write simple pieces to compare people.	1	0	1	100
Students will be able to understand a simple text about appearances, personalities, and comparisons including ex	1	1	0	0
Students will be able to recognize specific information in oral texts dealing with past events and dates.	1	0	1	0
Students will be able to describe past events and experiences.	1	0	1	0
Students will be able to talk about other people s appearances and personalities.	1	0	1	0
Students will be able to ask people questions about characteristics of wild animals.	1	0	1	0
Students will be able to ask questions related to the frequency of events.	1	0	1	0
Students will be able to spot the names of wild animals in simple texts.	1	0	1	0

Sayısal (MAT)	S	D	Y	B%
Matematik				
Tam sayılarla toplama ve çıkarma işlemlerini yapar, ilgili problemleri çözer.	3	1	2	33
Rasyonel sayılarla toplama ve çıkarma işlemlerini yapar.	1	0	1	0
Rasyonel sayılarla çarpma ve bölme işlemlerini yapar.	3	0	3	0
Bir doğal sayı ile bir cebirsel ifadeyi çarpır.	1	0	1	0
Sayı örüntülerinin kuralını harfle ifade eder, kuralı harfle ifade edilen örüntünün istenilen terimini bulur.	1	0	1	0
Tam sayıların kendileri ile tekrarlı çarpımını üslü nicelik olarak ifade eder.	1	0	1	0
Devirli olan ve olmayan ondalık gösterimleri rasyonel sayı olarak ifade eder.	2	1	1	50
Rasyonel sayıların kare ve köklerini hesaplar.	1	0	1	0
Cebirsel ifadelerle toplama ve çıkarma işlemlerini yapar.	1	0	1	0
Eşitliğin korunumu ilkesini anlar.	1	0	1	0
Rasyonel sayılarla çok adımlı işlemleri yapar.	1	0	1	0
Rasyonel sayılarla işlem yapmayı gerektiren problemleri çözer.	1	0	1	0
Tam sayılarla işlemler yapmayı gerektiren problemleri çözer.	1	1	0	100
Tam sayılarla çarpma ve bölme işlemlerini yapar.	2	0	2	0

Sayısal (FEN)	S	D	Y	B%
Fen				
Kinetik ve potansiyel enerji türlerinin birbirine dönüşümünden hareketle enerjinin korunduğu sonucunu çıkarır.	2	1	1	50
Fiziksel anlamda yapılan işin, uygulanan kuvvet ve alınan yolla ilişkili olduğunu açıklar.	2	0	2	0
Mayoz ve mitoz arasındaki farkları karşılaştırır.	1	0	1	0
Hücre-doku-organ-sistem-organizma ilişkisini açıklar.	1	0	1	0
Uzay kirliliğinin nedenlerini ifade ederek bu kirliliğin yol açabileceği olası sonuçları tahmin eder.	1	0	1	0
Kütle ve ağırlık kavramlarını karşılaştırır.	1	0	1	0
Geçmişten günümüze atom kavramı ile ilgili düşüncelerin nasıl değiştiğini sorgular.	1	1	0	100
Yıldız kavramını açıklar.	1	0	1	0
Enerjiyi iş kavramı ile ilişkilendirerek, kinetik ve potansiyel enerji olarak sınıflandırır.	2	0	2	0
Sürtünme kuvvetinin kinetik enerji üzerindeki etkisini örneklerle açıklar.	1	0	1	0
Atomun yapısını ve yapısındaki temel parçacıkları söyler.	1	0	1	0
Hava veya su direncinin etkisini azaltmaya yönelik bir araç tasarlar.	1	1	0	100
Yer çekimini kütle çekimi olarak gök cisimleri temelinde açıklar.	2	0	2	0
Üreme ana hücrelerinde mayozun nasıl gerçekleştiğini model üzerinde gösterir.	1	0	1	0
Hayvan ve bitki hücrelerini, temel kısımları ve görevleri açısından karşılaştırır.	1	1	0	100
Mitozun canlılar için önemini açıklar.	1	0	1	0

SINAV SONUÇ BELGESİ

2023- 7. SINIF GÜÇLENDİREN KURUMSAL DENEME -3

İSTANBUL / EYÜP / Eyüp Açık Kurs

DERSLERE GÖRE BAŞARI ANALİZİ

Öğrenci	Numara	Sınıf
NEHİR BİNGÖL	1742	7H

Puan Türü	Puan	Genel Ort.	Dereceler				
			Snf	Kurum	İlçe	İl	Genel
LGS	▼ 213,712	285,480	16	233	613	5668	68472
Puanı Hesaplanan:			343	794	6705	82042	
Katılımlar:			25	345	800	6728	82312

Ders	Soru	Doğru	Yanlış	Net	Başarı %	Sınıf Ort.	Kurum Ort.	Genel Ort.
Türkçe	20	3	17	-2,67	-13	▼ 3,25	▼ 4,06	▼ 6,58
SOSYAL BİLGİLER	10	2	8	-0,67	-7	▼ 0,95	▼ 1,73	▼ 3,73
Din K.ve A.B.	10	4	6	2,00	20	▼ 2,25	▼ 3,47	▼ 5,03
İngilizce	10	2	8	-0,67	-7	▼ 0,49	▼ 2,09	▼ 3,55
Matematik	20	7	13	2,67	13	▲ 0,88	▲ 1,20	▼ 3,03
Fen	20	7	13	2,67	13	▲ 2,03	▼ 3,55	▼ 6,80
Toplam:	90	25	65	3,33	4	▼ 9,85	▼ 16,10	▼ 28,74

Soru No	12345678901234567890
Sözel (TÜR)	adccbadcCaaccBdDadba
Cevap Anh.	A BADAADBACCDBABCCDBDB
Sözel (SOS)	abcDbbCcbd
Cevap Anh.	A BCADACCBA
Sözel (DİN)	CcAdbcABac
Cevap Anh.	A CBACCDABDB
Sözel (İNG)	acbdBdbDad
Cevap Anh.	A DADABBCDCA
Sayısal (MAT)	dDbbDacdAbBadbbDaCA
Cevap Anh.	A ADCDADCBBADBBAAADDCCA
Sayısal (FEN)	baAdaDBbCBdDacdDabbca
Cevap Anh.	A ABABDDBACBDCBCDDCAAD

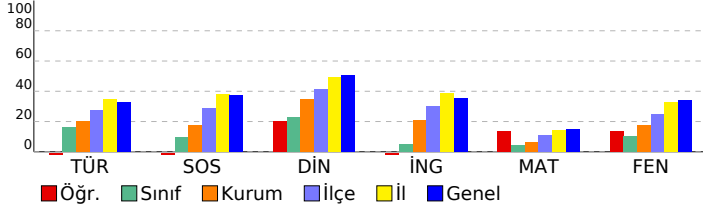

Sözel (TÜR)	S	D	Y	B%
Türkçe	3	0	3	0
Okudukları ile ilgili çıkarımlarda bulunur.	1	0	1	0
Metnin konusunu belirler.	1	0	1	0
Metnin ana fikrini/ana duygusunu belirler.	1	0	1	0
Bağlamdan hareketle bilmediği kelime ve kelime gruplarının anlamını tahmin eder.	1	0	1	0
Yazdıklarını düzenler.	2	0	2	0
Metindeki iş ve işlem basamaklarını kavrar.	1	0	1	0
Çekim eklerinin işlevlerini ayrt eder.	2	1	1	50
Grafik, tablo ve çizelgeyle sunulan bilgileri yorumlar.	1	0	1	0
Metinle ilgili sorular sorar.	1	0	1	0
Medya metinlerini değerlendirir.	1	1	0	100
Fillerin anlam özelliklerini fark eder.	1	0	1	0
Görsellerle ilgili sorulan cevaplar.	2	1	1	50
Metinde ele alınan sorunlara farklı çözümler üretir.	1	0	1	0
Metindeki yardımcı fikirleri belirler.	2	0	2	0

Sözel (SOS)	S	D	Y	B%
SOSYAL BİLGİLER	1	0	1	0
Osmanlı Devleti nin siyasi güç olarak ortaya çıkış sürecini ve bu süreci etkileyen faktörleri açıklar.	1	0	1	0
Medyanın sosyal değişim ve etkileşimdeki rolünü tartışır.	1	0	1	0
Osmanlı Devleti nin fetih siyasetini örnekler üzerinden analiz eder.	2	0	2	0
Bireysel ve toplumsal ilişkilerde olumlu iletişim yollarını kullanır.	1	1	0	100
Osmanlı Devleti nde islahat hareketleri sonucu ortaya çıkan kurumlardan hareketle toplumsal ve ekonomik değişim	1	0	1	0
Avrupa daki gelişmelerle bağlantılı olarak Osmanlı Devleti ni değişime zorlayan süreçleri kavrar.	1	1	0	100
Örnek incelemeler yoluyla geçmişten günümüze, yerleşmeyi etkileyen faktörler hakkında çıkarımlarda bulunur.	2	0	2	0
Osmanlı kültür, sanat ve estetik anlayışına örnekler verir.	1	0	1	0

Sözel (DİN)	S	D	Y	B%
Din K.ve A.B.	2	1	1	50
Ahiret hayatının aşamalarını açıklar.	1	0	1	0
Allah in (c.c.) adili, merhametli ve affedicisi olması ile ahiret inancını arasında ilişki kurar.	1	0	1	0
İslam da hac ibadetinin önemini ayet ve hadisler ışığında yorumlar.	1	1	0	100
Haccın yapıldığını özetler.	2	0	2	0
Kurban ibadetini İslam in yardımıyla ve dayanışmaya verdiği önem açısından değerlendirir.	1	0	1	0
Umre ibadeti ve önemini açıklar.	1	0	1	0
Nâs suresini okur, anlamını söyler.	1	1	0	100
Hız. İsmail in (a.s.) hayatını ana hatlarıyla tanıtır.	1	1	0	100

Sözel (İNG)	S	D	Y	B%
İngilizce	1	0	1	0
Students will be able to understand short and simple texts on sports.	1	0	1	0
Students will be able to talk about past events with definite time.	1	0	1	0
Students will be able to write simple pieces to compare people.	1	0	1	0
Students will be able to understand a simple text about appearances, personalities, and comparisons including ex	1	0	1	0
Students will be able to recognize specific information in oral texts dealing with past events and dates.	1	1	0	100
Students will be able to describe past events and experiences.	1	0	1	0
Students will be able to talk about other people s appearances and personalities.	1	0	1	0
Students will be able to ask people questions about characteristics of wild animals.	1	1	0	100
Students will be able to ask questions related to the frequency of events.	1	0	1	0
Students will be able to spot the names of wild animals in simple texts.	1	0	1	0

Sayısal (MAT)	S	D	Y	B%
Matematik	3	1	2	33
Tam sayılarla toplama ve çıkarma işlemlerini yapar, ilgili problemleri çözer.	1	1	0	100
Rasyonel sayılarla toplama ve çıkarma işlemlerini yapar.	1	0	1	0
Rasyonel sayılarla çarpma ve bölme işlemlerini yapar.	3	2	1	67
Bir doğal sayı ile bir cebirsel ifadeyi çarpır.	1	0	1	0
Sayı örüntülerinin kuralını harfle ifade eder, kuralı harfle ifade edilen örüntünün istenilen terimini bulur.	1	0	1	0
Tam sayıların kendileri ile tekrarlı çarpımını üslû nicelik olarak ifade eder.	1	0	1	0
Devirli olan ve olmayan ondalık gösterimleri rasyonel sayı olarak ifade eder.	2	0	2	0
Rasyonel sayıların kare ve köklerini hesaplar.	1	1	0	100
Cebirsel ifadelerle toplama ve çıkarma işlemlerini yapar.	1	0	1	0
Eşitliğin korunumu ilkesini anlar.	1	1	0	100
Rasyonel sayılarla çok adımlı işlemleri yapar.	1	0	1	0
Rasyonel sayılarla işlem yapmayı gerektiren problemleri çözer.	1	0	1	0
Tam sayılarla işlemler yapmayı gerektiren problemleri çözer.	1	0	1	0
Tam sayılarla çarpma ve bölme işlemlerini yapar.	2	1	1	50

Sayısal (FEN)	S	D	Y	B%
Fen	2	1	1	50
Kinetik ve potansiyel enerji türlerinin birbirine dönüşümünden hareketle enerjinin korunduğu sonucunu çıkarır.	2	1	1	50
Fiziksel anlamda yapılan işin, uygulanan kuvvet ve alınan yolla ilişkili olduğunu açıklar.	1	0	1	0
Mayoz ve mitoz arasındaki farkları karşılaştırır.	1	0	1	0
Hücre-doku-organ-sistem-organizma ilişkisini açıklar.	1	0	1	0
Uzay kirliliğinin nedenlerini ifade ederek bu kirliliğin yol açabileceği olası sonuçları tahmin eder.	1	1	0	100
Kütle ve ağırlık kavramlarını karşılaştırır.	1	1	0	100
Geçmişten günümüze atom kavramı ile ilgili düşüncelerin nasıl değiştiğini sorgular.	1	0	1	0
Yıldız kavramını açıklar.	1	1	0	100
Enerjiyi iş kavramı ile ilişkilendirerek, kinetik ve potansiyel enerji olarak sınıflandırır.	2	1	1	50
Sürtünme kuvvetinin kinetik enerji üzerindeki etkisini örneklerle açıklar.	1	0	1	0
Atomun yapısını ve yapısındaki temel parçacıklarını söyler.	1	0	1	0
Hava veya su direncinin etkisini azaltmaya yönelik bir araç tasarlar.	1	1	0	100
Yer çekimini kütle çekimi olarak gök cisimleri temelinde açıklar.	2	0	2	0
Üreme ana hücrelerinde mayozun nasıl gerçekleştiğini model üzerinde gösterir.	1	0	1	0
Hayvan ve bitki hücrelerini, temel kısımları ve görevleri açısından karşılaştırır.	1	0	1	0
Mitozun canlılar için önemini açıklar.	1	0	1	0

SINAV SONUÇ BELGESİ							
İSTANBUL / EYÜP / Eyüp Açık Kurs							
Öğrenci				Numara		Sınıf	
ÖMER EFE BAL				2409		7H	
Puan Türü	Puan	Genel Ort.	Dereceler				
			Snf	Kurum	İlçe	İl	Genel
LGS	▼ 248,683	285,480	8	148	435	4369	51792
Puanı Hesaplanan:			343	794	6705	82042	
Katılımlar:			25	345	800	6728	82312

Ders	Soru	Doğru	Yanlış	Net	Başarı %	Sınıf Ort.	Kurum Ort.	Genel Ort.
Türkçe	20	10	10	6,67	33	▲ 3,25	▲ 4,06	▲ 6,58
SOSYAL BİLGİLER	10	5	5	3,33	33	▲ 0,95	▲ 1,73	▼ 3,73
Din K.ve A.B.	10	3	7	0,67	7	▼ 2,25	▼ 3,47	▼ 5,03
İngilizce	10	3	7	0,67	7	▲ 0,49	▼ 2,09	▼ 3,55
Matematik	20	8	12	4,00	20	▲ 0,88	▲ 1,20	▲ 3,03
Fen	20	4	16	-1,33	-7	▼ 2,03	▼ 3,55	▼ 6,80
Toplam:	90	33	57	14,00	16	▲ 9,85	▼ 16,10	▼ 28,74

Soru No	12345678901234567890
Sözel (TÜR)	dccabCBaccbbABDcADAB
Cevap Anh.	BDBDCBABBDCBADAADAB
Sözel (SOS)	cAdCbAcAcD
Cevap Anh.	AABCCADACB
Sözel (DİN)	cccbDCcbad
Cevap Anh.	BDBADCCABC
Sözel (İNG)	dCadcaAbAc
Cevap Anh.	ACDCBBADAD
Sayısal (MAT)	AbCDcbbdBacBdaDcabDA
Cevap Anh.	ACCDDAABBDBBCCDADCD
Sayısal (FEN)	DbbdbbaCadcBababDcddc
Cevap Anh.	DAACDDCBCBDBBDBABA

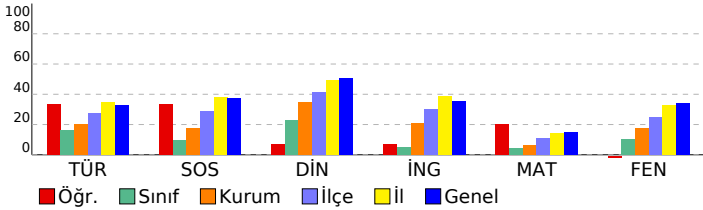

2023- 7. SINIF GÜÇLENDİREN KURUMSAL DENEME -3

DERSLERE GÖRE BAŞARI ANALİZİ				
Sözel (TÜR)				
Türkçe	S	D	Y	B%
Okudukları ile ilgili çıkarımlarda bulunur.	3	3	0	100
Metnin konusunu belirler.	1	1	0	100
Metnin ana fikrini/ana duygusunu belirler.	1	1	0	100
Bağlamdan hareketle bilmediği kelime ve kelime gruplarının anlamını tahmin eder.	1	1	0	100
Yazdıklarını düzenler.	2	0	2	0
Metindeki iş ve işlem basamaklarını kavrar.	1	0	1	100
Çekim eklerinin işlevlerini ayrt eder.	2	0	2	0
Grafik, tablo ve çizelgeyle sunulan bilgileri yorumlar.	1	0	1	0
Metinle ilgili sorular sorar.	1	1	0	100
Medya metinlerini değerlendirir.	1	1	0	100
Fillerin anlam özelliklerini fark eder.	1	1	0	100
Görsellerle ilgili sorulan cevaplar.	2	0	2	0
Metinde ele alınan sorunlara farklı çözümler üretir.	1	0	1	0
Metindeki yardımcı fikirleri belirler.	2	0	2	0

Sözel (SOS)				
SOSYAL BİLGİLER				
Sosyal	D	Y	B%	
Osmanlı Devleti nin siyasi güç olarak ortaya çıkış sürecini ve bu süreci etkileyen faktörleri açıklar.	1	0	1	0
Medyanın sosyal değişim ve etkileşimdeki rolünü tartışır.	1	1	0	100
Osmanlı Devleti nin fetih siyasetini örnekler üzerinden analiz eder.	2	2	0	100
Bireysel ve toplumsal ilişkilerde olumlu iletişim yollarını kullanır.	1	0	1	0
Osmanlı Devleti nde islahat hareketleri sonucu ortaya çıkan kurumlardan hareketle toplumsal ve ekonomik değişimi açıklar.	1	0	1	0
Avrupa daki gelişmelerle bağlantılı olarak Osmanlı Devleti ni değişime zorlayan süreçleri kavrar.	1	0	1	100
Örnek incelemeler yoluyla geçmişten günümüze, yerleşmeyi etkileyen faktörler hakkında çıkarımlarda bulunur.	2	0	2	0
Osmanlı kültür, sanat ve estetik anlayışına örnekler verir.	1	1	0	100

Sözel (DİN)				
Din K.ve A.B.				
Din	S	D	Y	B%
Ahiret hayatının aşamalarını açıklar.	2	0	2	0
Allah ın (c.c.) adli, merhametli ve affedicisi olması ile ahiret inancı arasında ilişki kurar.	1	0	1	0
İslam da hac ibadetinin önemini ayet ve hadisler ışığında yorumlar.	1	0	1	0
Haccın yapıldığını özetler.	2	1	1	50
Kurban ibadetini İslam ın yardımıyla ve dayanışmaya verdiği önem açısından değerlendirir.	1	1	0	100
Umre ibadeti ve önemini açıklar.	1	1	0	100
Nâs suresini okur, anlamını söyler.	1	0	1	0
Hız. İsmail in (a.s.) hayatını ana hatlarıyla tanıtır.	1	0	1	0

Sözel (İNG)				
İngilizce				
İngilizce	S	D	Y	B%
Students will be able to understand short and simple texts on sports.	1	0	1	0
Students will be able to talk about past events with definite time.	1	1	0	100
Students will be able to write simple pieces to compare people.	1	0	1	0
Students will be able to understand a simple text about appearances, personalities, and comparisons including ex	1	0	1	100
Students will be able to recognize specific information in oral texts dealing with past events and dates.	1	0	1	0
Students will be able to describe past events and experiences.	1	0	1	0
Students will be able to talk about other people s appearances and personalities.	1	0	1	0
Students will be able to ask people questions about characteristics of wild animals.	1	0	1	0
Students will be able to ask questions related to the frequency of events.	1	1	0	100
Students will be able to spot the names of wild animals in simple texts.	1	0	1	0

Sayısal (MAT)				
Matematik				
Matematik	S	D	Y	B%
Tam sayılarla toplama ve çıkarma işlemlerini yapar, ilgili problemleri çözer.	3	2	1	67
Rasyonel sayılarla toplama ve çıkarma işlemlerini yapar.	1	1	0	100
Rasyonel sayılarla çarpma ve bölme işlemlerini yapar.	3	1	2	33
Bir doğal sayı ile bir cebirsel ifadeyi çarpır.	1	0	1	0
Sayı örüntülerinin kuralını harfle ifade eder, kuralı harfle ifade edilen örüntünün istenilen terimini bulur.	1	0	1	0
Tam sayıların kendileri ile tekrarlı çarpımını üslû nicelik olarak ifade eder.	1	0	1	0
Devirli olan ve olmayan ondalık gösterimleri rasyonel sayı olarak ifade eder.	2	1	1	50
Rasyonel sayıların kare ve köklerini hesaplar.	1	0	1	0
Cebirsel ifadelerle toplama ve çıkarma işlemlerini yapar.	1	0	1	0
Eşitliğin korunumu ilkesini anlar.	1	1	0	100
Rasyonel sayılarla çok adımlı işlemlerini yapar.	1	0	1	0
Rasyonel sayılarla işlem yapmayı gerektiren problemleri çözer.	1	0	1	0
Tam sayılarla işlemler yapmayı gerektiren problemleri çözer.	1	0	1	0
Tam sayılarla çarpma ve bölme işlemlerini yapar.	2	2	0	100

Sayısal (FEN)				
Fen				
Fen	S	D	Y	B%
Kinetik ve potansiyel enerji türlerinin birbirine dönüşümünden hareketle enerjinin korunmuş olduğunu çıkarır.	2	0	2	0
Fiziksel anlamda yapılan işin, uygulanan kuvvet ve alınan yolla ilişkili olduğunu açıklar.	2	1	1	50
Mayoz ve mitoz arasındaki farkları karşılaştırır.	1	0	1	0
Hücre-doku-organ-sistem-organizma ilişkisini açıklar.	1	1	0	100
Uzay kirliliğinin nedenlerini ifade ederek bu kirliliğin yol açabileceği olası sonuçları tahmin eder.	1	0	1	0
Kütle ve ağırlık kavramlarını karşılaştırır.	1	0	1	0
Geçmişten günümüze atom kavramı ile ilgili düşüncelerin nasıl değiştiğini sorgular.	1	0	1	0
Yıldız kavramını açıklar.	1	0	1	0
Enerjiyi iş kavramı ile ilişkilendirerek, kinetik ve potansiyel enerji olarak sınıflandırır.	2	1	1	50
Sürtünme kuvvetinin kinetik enerji üzerindeki etkisini örneklerle açıklar.	1	0	1	0
Atomun yapısını ve yapısındaki temel parçacıklarını söyler.	1	0	1	0
Hava veya su direncinin etkisini azaltmaya yönelik bir araç tasarlar.	1	0	1	0
Yer çekimini kütle çekimi olarak gök cisimleri temelinde açıklar.	2	0	2	0
Üreme ana hücrelerinde mayozun nasıl gerçekleştiğini model üzerinde gösterir.	1	0	1	0
Hayvan ve bitki hücrelerini, temel kısımları ve görevleri açısından karşılaştırır.	1	0	1	0
Mitozun canlılar için önemini açıklar.	1	1	0	100

SINAV SONUÇ BELGESİ

2023- 7. SINIF GÜÇLENDİREN KURUMSAL DENEME -3

İSTANBUL / EYÜP / Eyüp Açık Kurs

DERSLERE GÖRE BAŞARI ANALİZİ

Öğrenci	Numara	Sınıf
RÜZGAR TURALI	1560	7H

Sözel (TÜR)	S	D	Y	B%
Türkçe	3	1	2	33
Okudukları ile ilgili çıkarımlarda bulunur.	1	0	1	0
Metnin konusunu belirler.	1	0	1	0
Metnin ana fikrini/ana duygusunu belirler.	1	0	1	0
Bağlamdan hareketle bilmediği kelime ve kelime gruplarının anlamını tahmin eder.	1	0	1	0
Yazdıklarını düzenler.	2	0	2	0
Metindeki iş ve işlem basamaklarını kavrar.	1	0	1	0
Çekim eklerinin işlevlerini ayrt eder.	2	0	2	0
Grafik, tablo ve çizelgeyle sunulan bilgileri yorumlar.	1	0	1	0
Metinle ilgili sorular sorar.	1	1	0	100
Medya metinlerini değerlendirir.	1	0	1	0
Fillerin anlam özelliklerini fark eder.	1	0	1	0
Görsellerle ilgili sorulan cevaplar.	2	1	1	50
Metinde ele alınan sorunlara farklı çözümler üretir.	1	0	1	0
Metindeki yardımcı fikirleri belirler.	2	0	2	0

Puan Türü	Puan	Genel Ort.	Dereceler				
			Snf	Kurum	İlçe	İl	Genel
LGS	192,939	285,480	21	295	721	6294	77430
Puanı Hesaplanan:			343	794	6705	82042	
Katılımlar:			25	345	800	6728	82312

Sözel (SOS)	S	D	Y	B%
SOSYAL BİLGİLER	1	0	1	0
Osmanlı Devleti nin siyasi güç olarak ortaya çıkış sürecini ve bu süreci etkileyen faktörleri açıklar.	1	0	1	0
Medyanın sosyal değişim ve etkileşimdeki rolünü tartışır.	1	1	0	100
Osmanlı Devleti nin fetih siyasetini örnekler üzerinden analiz eder.	2	0	2	0
Bireysel ve toplumsal ilişkilerde olumlu iletişim yollarını kullanır.	1	0	1	0
Osmanlı Devleti nde islahat hareketleri sonucu ortaya çıkan kurumlardan hareketle toplumsal ve ekonomik değişimi açıklar.	1	0	1	0
Avrupa daki gelişmelerle bağlantılı olarak Osmanlı Devleti ni değişime zorlayan süreçleri kavrar.	1	0	1	0
Örnek incelemeler yoluyla geçmişten günümüze, yerleşmeyi etkileyen faktörler hakkında çıkarımlarda bulunur.	2	0	2	0
Osmanlı kültür, sanat ve estetik anlayışına örnekler verir.	1	0	1	0

Ders	Soru	Doğru	Yanlış	Net	Başarı %	Sınıf Ort.	Kurum Ort.	Genel Ort.
Türkçe	20	3	17	-2,67	-13	3,25	4,06	6,58
SOSYAL BİLGİLER	10	1	9	-2,00	-20	0,95	1,73	3,73
Din K.ve A.B.	10	2	8	-0,67	-7	2,25	3,47	5,03
İngilizce	10	4	6	2,00	20	0,49	2,09	3,55
Matematik	20	5	15	0,00	0	0,88	1,20	3,03
Fen	20	6	14	1,33	7	2,03	3,55	6,80
Toplam:	90	21	69	-2,00	-2	9,85	16,10	28,74

Sözel (DİN)	S	D	Y	B%
Din K.ve A.B.	2	0	2	0
Ahiret hayatının aşamalarını açıklar.	1	0	1	0
Allah in (c.c.) adli, merhametli ve affedicisi olması ile ahiret inancını arasında ilişki kurar.	1	0	1	0
İslam da hac ibadetinin önemini ayet ve hadisler ışığında yorumlar.	1	0	1	0
Haccın yapıldığını özetler.	2	1	1	50
Kurban ibadetini İslam in yardımıyla ve dayanışmaya verdiği önem açısından değerlendirir.	1	0	1	0
Umr ibadeti ve önemini açıklar.	1	0	1	0
Nâs suresini okur, anlamını söyler.	1	1	0	100
Hız. İsmail in (a.s.) hayatını ana hatlarıyla tanıtır.	1	0	1	0

Soru No	12345678901234567890
Sözel (TÜR)	caddDbdAccadcabddacB
Cevap Anh.	BDBDCBABBDCBADAADAB

Sözel (İNG)	S	D	Y	B%
İngilizce	1	0	1	0
Students will be able to understand short and simple texts on sports.	1	0	1	0
Students will be able to talk about past events with definite time.	1	0	1	0
Students will be able to write simple pieces to compare people.	1	0	1	0
Students will be able to understand a simple text about appearances, personalities, and comparisons including ex...	1	1	0	100
Students will be able to recognize specific information in oral texts dealing with past events and dates.	1	1	0	100
Students will be able to describe past events and experiences.	1	0	1	0
Students will be able to talk about other people s appearances and personalities.	1	0	1	0
Students will be able to ask people questions about characteristics of wild animals.	1	1	0	100
Students will be able to ask questions related to the frequency of events.	1	0	1	0
Students will be able to spot the names of wild animals in simple texts.	1	1	0	100

Sözel (SOS)	dbcaabcdCc
Cevap Anh.	AABCCADACB
Sözel (DİN)	cbaAbbCdda
Cevap Anh.	BDBADCCABC

Sayısal (MAT)	S	D	Y	B%
Matematik	3	1	2	33
Tam sayılarla toplama ve çıkarma işlemlerini yapar, ilgili problemleri çözer.	1	0	1	0
Rasyonel sayılarla toplama ve çıkarma işlemlerini yapar.	1	0	1	0
Rasyonel sayılarla çarpma ve bölme işlemlerini yapar.	3	1	2	33
Bir doğal sayı ile bir cebirsel ifadeyi çarpır.	1	0	1	0
Sayı örüntülerinin kuralını harfle ifade eder, kuralı harfle ifade edilen örüntünün istenilen terimini bulur.	1	0	1	0
Tam sayıların kendileri ile tekrarlı çarpımını üslü nicelik olarak ifade eder.	1	1	0	100
Devirli olan ve olmayan ondalık gösterimleri rasyonel sayı olarak ifade eder.	2	1	1	50
Rasyonel sayıların kare ve köklerini hesaplar.	1	0	1	0
Cebirsel ifadelerle toplama ve çıkarma işlemlerini yapar.	1	0	1	0
Eşitliğin korunumu ilkesini anlar.	1	0	1	0
Rasyonel sayılarla çok adımlı işlemleri yapar.	1	0	1	0
Rasyonel sayılarla işlem yapmayı gerektiren problemleri çözer.	1	0	1	0
Tam sayılarla işlemler yapmayı gerektiren problemleri çözer.	1	1	0	100
Tam sayılarla çarpma ve bölme işlemlerini yapar.	2	0	2	0

Sözel (İNG)	AbDbdBAaba
Cevap Anh.	ACDCBBADAD
Sayısal (MAT)	dbaaDccBacbaBaadcCbA
Cevap Anh.	ACCDDAABBDBABCDADCDCA

Sayısal (FEN)	S	D	Y	B%
Fen	2	2	0	100
Kinetik ve potansiyel enerji türlerinin birbirine dönüşümünden hareketle enerjinin korunduğu sonucunu çıkarır.	2	2	0	100
Fiziksel anlamda yapılan işin, uygulanan kuvvet ve alınan yolla ilişkili olduğunu açıklar.	2	0	2	0
Mayoz ve mitoz arasındaki farkları karşılaştırır.	1	1	0	100
Hücre-doku-organ-sistem-organizma ilişkisini açıklar.	1	0	1	0
Uzay kirliliğinin nedenlerini ifade ederek bu kirliliğin yol açabileceği olası sonuçları tahmin eder.	1	0	1	0
Kütle ve ağırlık kavramlarını karşılaştırır.	1	0	1	0
Geçmişten günümüze atom kavramı ile ilgili düşüncelerin nasıl değiştiğini sorgular.	1	0	1	0
Yıldız kavramını açıklar.	1	1	0	100
Enerjiyi iş kavramı ile ilişkilendirerek, kinetik ve potansiyel enerji olarak sınıflandırır.	2	1	1	50
Sürtünme kuvvetinin kinetik enerji üzerindeki etkisini örneklerle açıklar.	1	0	1	0
Atomun yapısını ve yapısındaki temel parçacıklarını söyler.	1	0	1	0
Hava veya su direncinin etkisini azaltmaya yönelik bir araç tasarlar.	1	0	1	0
Yer çekimini kütle çekimi olarak gök cisimleri temelinde açıklar.	2	0	2	0
Üreme ana hücrelerinde mayozun nasıl gerçekleştiğini model üzerinde gösterir.	1	1	0	100
Hayvan ve bitki hücrelerini, temel kısımları ve görevleri açısından karşılaştırır.	1	0	1	0
Mitozun canlılar için önemini açıklar.	1	0	1	0

Sayısal (FEN)	adcCabCadbdCdcbcBAaA
Cevap Anh.	DAACDDCBCBACBDBBABA

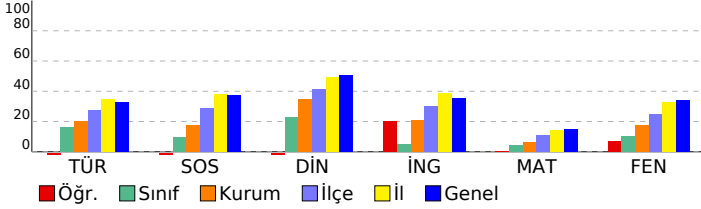

SINAV SONUÇ BELGESİ										2023- 7. SINIF GÜÇLENDİREN KURUMSAL DENEME -3														
İSTANBUL / EYÜP / Eyüp Açık Kurs										DERSLERE GÖRE BAŞARI ANALİZİ														
Öğrenci					Numara			Sınıf																
SEDANUR Y					1350			7H																
Puan Türü		Puan		Genel Ort.		Dereceler																		
						Sınıf	Kurum	İlçe	İl	Genel														
Netler çok düşük olduğu için herhangi bir puan hesaplanmamıştır.																								
Katılımlar:										25	345	800	6728	82312										
Ders		Soru	Doğru	Yanlış	Net	Başarı %	Sınıf Ort.	Kurum Ort.	Genel Ort.															
Toplam:		90	0	0	0,00	0	▼ 9,85	▼ 16,10	▼ 28,74															
Soru No																								

Sözel (TÜR)													
Türkçe													
S D Y B%													
Okudukları ile ilgili çıkarımlarda bulunur.										3	0	0	0
Metnin konusunu belirler.										1	0	0	0
Metnin ana fikrini/ana duygusunu belirler.										1	0	0	0
Bağlamdan hareketle bilmediği kelime ve kelime gruplarının anlamını tahmin eder.										1	0	0	0
Yazdıklarını düzenler.										2	0	0	0
Metindeki iş ve işlem basamaklarını kavrar.										1	0	0	0
Çekim eklerinin işlevlerini ayrt eder.										2	0	0	0
Grafik, tablo ve çizelgeyle sunulan bilgileri yorumlar.										1	0	0	0
Metinle ilgili sorular sorar.										1	0	0	0
Medya metinlerini değerlendirir.										1	0	0	0
Filtelerin anlam özelliklerini fark eder.										1	0	0	0
Görsellerle ilgili sorulara cevaplar.										2	0	0	0
Metinde ele alınan sorunlara farklı çözümler üretir.										1	0	0	0
Metindeki yardımcı fikirleri belirler.										2	0	0	0

Sözel (SOS)													
SOSYAL BİLGİLER													
S D Y B%													
Osmanlı Devleti nin siyasi güç olarak ortaya çıkış sürecini ve bu süreci etkileyen faktörleri açıklar.										1	0	0	0
Medyanın sosyal değişim ve etkileşimdeki rolünü tartışır.										1	0	0	0
Osmanlı Devleti nin fetih siyasetini örnekler üzerinden analiz eder.										2	0	0	0
Bireysel ve toplumsal ilişkilerde olumlu iletişim yollarını kullanır.										1	0	0	0
Osmanlı Devleti nde islahat hareketleri sonucu ortaya çıkan kurumlardan hareketle toplumsal ve ekonomik değişimi açıklar.										1	0	0	0
Avrupa daki gelişmelerle bağlantılı olarak Osmanlı Devleti ni değişime zorlayan süreçleri kavrar.										1	0	0	0
Örnek incelemeler yoluyla geçmişten günümüze, yerleşmeyi etkileyen faktörler hakkında çıkarımlarda bulunur.										2	0	0	0
Osmanlı kültür, sanat ve estetik anlayışına örnekler verir.										1	0	0	0

Sözel (DİN)													
Din K.ve A.B.													
S D Y B%													
Ahiret hayatının aşamalarını açıklar.										2	0	0	0
Allah in (c.c.) adil, merhametli ve affedici olması ile ahiret inancını açıklar.										1	0	0	0
İslam da hac ibadetinin önemini ayet ve hadisler ışığında yorumlar.										1	0	0	0
Haccın yapılışını özetler.										2	0	0	0
Kurban ibadetini İslam in yardımlaşma ve dayanışmaya verdiği önem açısından değerlendirir.										1	0	0	0
Umre ibadeti ve önemini açıklar.										1	0	0	0
Nâş suresini okur, anlamını söyler.										1	0	0	0
Hz. İsmail in (a.s.) hayatını ana hatlarıyla tanıtır.										1	0	0	0

Sözel (İNG)													
İngilizce													
S D Y B%													
Students will be able to understand short and simple texts on sports.										1	0	0	0
Students will be able to talk about past events with definite time.										1	0	0	0
Students will be able to write simple pieces to compare people.										1	0	0	0
Students will be able to understand a simple text about appearances, personalities, and comparisons including ex										1	0	0	0
Students will be able to recognize specific information in oral texts dealing with past events and dates.										1	0	0	0
Students will be able to describe past events and experiences.										1	0	0	0
Students will be able to talk about other people s appearances and personalities.										1	0	0	0
Students will be able to ask people questions about characteristics of wild animals.										1	0	0	0
Students will be able to ask questions related to the frequency of events.										1	0	0	0
Students will be able to spot the names of wild animals in simple texts.										1	0	0	0

Sayısal (MAT)													
Matematik													
S D Y B%													
Tam sayılarla toplama ve çıkarma işlemlerini yapar, ilgili problemleri çözer.										3	0	0	0
Rasyonel sayılarla toplama ve çıkarma işlemlerini yapar.										1	0	0	0
Rasyonel sayılarla çarpma ve bölme işlemlerini yapar.										3	0	0	0
Bir doğal sayı ile bir cebirsel ifadeyi çarpır.										1	0	0	0
Sayı örüntülerinin kuralını harfle ifade eder, kuralı harfle ifade edilen örüntünün istenilen terimini bulur.										1	0	0	0
Tam sayıların kendileri ile tekrarlı çarpımını üslü nicelik olarak ifade eder.										1	0	0	0
Devirli olan ve olmayan ondalık gösterimleri rasyonel sayı olarak ifade eder.										2	0	0	0
Rasyonel sayıların kare ve köklerini hesaplar.										1	0	0	0
Cebirsel ifadelerle toplama ve çıkarma işlemlerini yapar.										1	0	0	0
Eşitliğin korunumu ilkesini anlar.										1	0	0	0
Rasyonel sayılarla çok adimli işlemleri yapar.										1	0	0	0
Rasyonel sayılarla işlem yapmayı gerektiren problemleri çözer.										1	0	0	0
Tam sayılarla işlemler yapmayı gerektiren problemleri çözer.										1	0	0	0
Tam sayılarla çarpma ve bölme işlemlerini yapar.										2	0	0	0

Sayısal (FEN)													
Fen													
S D Y B%													
Kinetik ve potansiyel enerji türlerinin birbirine dönüşümünden hareketle enerjinin korunduğu sonucunu çıkarır.										2	0	0	0
Fiziksel anlamda yapılan işin, uygulanan kuvvet ve alınan yolla ilişkili olduğunu açıklar.										2	0	0	0
Mayoz ve mitoz arasındaki farkları karşılaştırır.										1	0	0	0
Hücre-doku-organ-sistem-organizma ilişkisini açıklar.										1	0	0	0
Uzay kirliliğinin nedenlerini ifade ederek bu kirliliğin yol açabileceği olası sonuçları tahmin eder.										1	0	0	0
Kütle ve ağırlık kavramlarını karşılaştırır.										1	0	0	0
Geçmişten günümüze atom kavramı ile ilgili düşüncelerin nasıl değiştiğini sorgular.										1	0	0	0
Yıldız kavramını açıklar.										1	0	0	0
Enerjiyi iş kavramı ile ilişkilendirerek, kinetik ve potansiyel enerji olarak sınıflandırır.										2	0	0	0
Sürtünme kuvvetinin kinetik enerji üzerindeki etkisini örneklerle açıklar.										1	0	0	0
Atomun yapısını ve yapısındaki temel parçacıklarını söyler.										1	0	0	0
Hava veya su direncinin etkisini azaltmaya yönelik bir araç tasarlar.										1	0	0	0
Yer çekimini kütle çekimi olarak gök cisimleri temelinde açıklar.										2	0	0	0
Üreme ana hücrelerinde mayozun nasıl gerçekleştiğini model üzerinde gösterir.										1	0	0	0
Hayvan ve bitki hücrelerini, temel kısımları ve görevleri açısından karşılaştırır.										1	0	0	0
Mitozun canlılar için önemini açıklar.										1	0	0	0

SINAV SONUÇ BELGESİ

2023- 7. SINIF GÜÇLENDİREN KURUMSAL DENEME -3

İSTANBUL / EYÜP / Eyüp Açık Kurs

DERSLERE GÖRE BAŞARI ANALİZİ

Öğrenci	Numara	Sınıf
ŞEYM* UR ÇEÇEN	1729	7H

Sözel (TÜR)	S	D	Y	B%
Türkçe	3	2	1	67
Okudukları ile ilgili çıkarımlarda bulunur.	1	1	0	100
Metnin konusunu belirler.	1	0	1	0
Metnin ana fikrin/ana duygusunu belirler.	1	0	1	0
Bağlamdan hareketle bilmediği kelime ve kelime gruplarının anlamını tahmin eder.	1	0	1	100
Yazdıklarını düzenler.	2	0	2	0
Metindeki iş ve işlem basamaklarını kavrar.	1	1	0	100
Çekim eklerinin işlevlerini ayrt eder.	2	1	1	50
Grafik, tablo ve çizelgeyle sunulan bilgileri yorumlar.	1	0	1	0
Metinle ilgili sorular sorar.	1	1	0	100
Medya metinlerini değerlendirir.	1	0	1	0
Fillerin anlam özelliklerini fark eder.	1	0	1	0
Görsellerle ilgili sorulan cevaplar.	2	1	1	50
Metinde ele alınan sorunlara farklı çözümler üretir.	1	0	1	0
Metindeki yardımcı fikirleri belirler.	2	1	1	50

Puan Türü	Puan	Genel Ort.	Dereceler				
			Snf	Kurum	İlçe	İl	Genel
LGS	283,068	285,480	3	80	283	3203	37991
Puanı Hesaplanan:			343	794	6705	82042	
Katılımlar:			25	345	800	6728	82312

Sözel (SOS)	S	D	Y	B%
SOSYAL BİLGİLER	1	0	1	0
Osmanlı Devleti nin siyasi güç olarak ortaya çıkış sürecini ve bu süreci etkileyen faktörleri açıklar.	1	0	1	0
Medyanın sosyal değişim ve etkileşimdeki rolünü tartışır.	1	1	0	100
Osmanlı Devleti nin fetih siyasetini örnekler üzerinden analiz eder.	2	1	1	50
Bireysel ve toplumsal ilişkilerde olumlu iletişim yollarını kullanır.	1	0	1	0
Osmanlı Devleti nde islahat hareketleri sonucu ortaya çıkan kurumlardan hareketle toplumsal ve ekonomik değişim ve etkileşimdeki rolünü tartışır.	1	1	0	100
Avrupa daki gelişmelerle bağlantılı olarak Osmanlı Devleti ni değişime zorlayan süreçleri kavrar.	1	0	1	0
Örnek incelemeler yoluyla geçmişten günümüze, yerleşmeyi etkileyen faktörler hakkında çıkarımlarda bulunur.	2	1	1	50
Osmanlı kültür, sanat ve estetik anlayışına örnekler verir.	1	1	0	100

Ders	Soru	Doğru	Yanlış	Net	Başarı %	Sınıf Ort.	Kurum Ort.	Genel Ort.
Türkçe	20	9	11	5,33	27	3,25	4,06	6,58
SOSYAL BİLGİLER	10	5	5	3,33	33	0,95	1,73	3,73
Din K.ve A.B.	10	8	2	7,33	73	2,25	3,47	5,03
İngilizce	10	1	9	-2,00	-20	0,49	2,09	3,55
Matematik	20	7	11	3,33	17	0,88	1,20	3,03
Fen	20	11	8	8,33	42	2,03	3,55	6,80
Toplam:	90	41	46	25,67	29	9,85	16,10	28,74

Sözel (DİN)	S	D	Y	B%
Din K.ve A.B.	2	1	1	50
Ahiret hayatının aşamalarını açıklar.	1	1	0	100
Allah in (c.c.) adlı, merhametli ve affedici olması ile ahiret inancı arasında ilişki kurar.	1	1	0	100
İslam da hac ibadetinin önemini ayet ve hadisler ışığında yorumlar.	1	0	1	0
Haccın yapılışını özetler.	2	2	0	100
Kurban ibadetini İslam in yardımıyla ve dayanışmaya verdiği önem açısından değerlendirir.	1	1	0	100
Umre ibadeti ve önemini açıklar.	1	0	1	0
Nâs suresini okur, anlamını söyler.	1	1	0	100
Hız. İsmail in (a.s.) hayatını ana hatlarıyla tanıtır.	1	1	0	100

Soru No	12345678901234567890
Sözel (TÜR)	dDcbDacAabbCABDbAcAd
Cevap Anh.	BDBDCBABBCCABDAADAB

Sözel (İNG)	S	D	Y	B%
İngilizce	1	0	1	0
Students will be able to understand short and simple texts on sports.	1	0	1	0
Students will be able to talk about past events with definite time.	1	0	1	0
Students will be able to write simple pieces to compare people.	1	0	1	0
Students will be able to understand a simple text about appearances, personalities, and comparisons including ex	1	0	1	0
Students will be able to recognize specific information in oral texts dealing with past events and dates.	1	0	1	0
Students will be able to describe past events and experiences.	1	0	1	0
Students will be able to talk about other people s appearances and personalities.	1	0	1	0
Students will be able to ask people questions about characteristics of wild animals.	1	0	1	0
Students will be able to ask questions related to the frequency of events.	1	0	1	0
Students will be able to spot the names of wild animals in simple texts.	1	1	0	100

Sözel (SOS)	AAddCcaACd
Cevap Anh.	AABCCADACB
Sözel (DİN)	BDBADCCcBd
Cevap Anh.	BDBADCCABC

Sayısal (MAT)	S	D	Y	B%
Matematik	3	0	3	0
Tam sayılarla toplama ve çıkarma işlemlerini yapar, ilgili problemleri çözer.	1	0	1	0
Rasyonel sayılarla toplama ve çıkarma işlemlerini yapar.	1	0	1	0
Rasyonel sayılarla çarpma ve bölme işlemlerini yapar.	3	1	1	33
Bir doğal sayı ile bir cebirsel ifadeyi çarpır.	1	0	1	0
Sayı örüntülerinin kuralını harfle ifade eder, kuralı harfle ifade edilen örüntünün istenilen terimini bulur.	1	1	0	100
Tam sayıların kendileri ile tekrarlı çarpımını üslü nicelik olarak ifade eder.	1	0	1	0
Devirli olan ve olmayan ondalık gösterimleri rasyonel sayı olarak ifade eder.	2	1	1	50
Rasyonel sayıların kare ve köklerini hesaplar.	1	0	1	0
Cebirsel ifadelerle toplama ve çıkarma işlemleri yapar.	1	1	0	100
Eşitliğin korunumu ilkesini anlar.	1	1	0	100
Rasyonel sayılarla çok adımlı işlemleri yapar.	1	1	0	100
Rasyonel sayılarla işlem yapmayı gerektiren problemleri çözer.	1	0	1	0
Tam sayılarla işlemler yapmayı gerektiren problemleri çözer.	1	0	0	0
Tam sayılarla çarpma ve bölme işlemlerini yapar.	2	1	1	50

Sözel (İNG)	Aacbcadbba
Cevap Anh.	ACDCBBADAD
Sayısal (MAT)	A db cAaBDbBcaDAbdcd
Cevap Anh.	ACCDDAABBDBCCDADCCDA

Sayısal (FEN)	S	D	Y	B%
Fen	2	0	2	0
Kinetik ve potansiyel enerji türlerinin birbirine dönüşümünden hareketle enerjinin bulunduğu sonucunu çıkarır.	2	0	2	0
Fiziksel anlamda yapılan işin, uygulanan kuvvet ve alınan yolla ilişkili olduğunu açıklar.	2	1	1	50
Mayoz ve mitoz arasındaki farkları karşılaştırır.	1	0	0	0
Hücre-doku-organ-sistem-organizma ilişkisini açıklar.	1	1	0	100
Uzay kirliliğinin nedenlerini ifade ederek bu kirliliğin yol açabileceği olası sonuçları tahmin eder.	1	1	0	100
Kütle ve ağırlık kavramlarını karşılaştırır.	1	1	0	100
Geçmişten günümüze atom kavramı ile ilgili düşüncelerin nasıl değiştiğini sorgular.	1	1	0	100
Yıldız kavramını açıklar.	1	1	0	100
Enerjiyi iş kavramı ile ilişkilendirerek, kinetik ve potansiyel enerji olarak sınıflandırır.	2	1	1	50
Sürtünme kuvvetinin kinetik enerji üzerindeki etkisini örneklerle açıklar.	1	0	1	0
Atomun yapısını ve yapısındaki temel parçacıklarını söyler.	1	1	0	100
Hava veya su direncinin etkisini azaltmaya yönelik bir araç tasarlar.	1	1	0	100
Yer çekimini kütle çekimi olarak gök cisimleri temelinde açıklar.	2	1	1	50
Üreme ana hücrelerinde mayozun nasıl gerçekleştiğini model üzerinde gösterir.	1	0	1	0
Hayvan ve bitki hücrelerini, temel kısımları ve görevleri açısından karşılaştırır.	1	1	0	100
Mitozun canlılar için önemini açıklar.	1	0	1	0

Sayısal (FEN)	adAbDdbBaDBcABDD bac
Cevap Anh.	DAACDDCBCBcABDDbABA

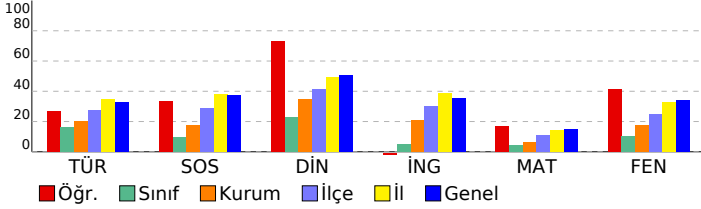

SINAV SONUÇ BELGESİ

2023- 7. SINIF GÜÇLENDİREN KURUMSAL DENEME -3

İSTANBUL / EYÜP / Eyüp Açık Kurs

Öğrenci Numara Sınıf
SİNAN KURT 0 7H

Puan Türü	Puan	Genel Ort.	Dereceler				
			Snf	Kurum	İlçe	İl	Genel
LGS	▼ 266,544	285,480	5	107	351	3731	44340
Puanı Hesaplanan:			343	794	6705	82042	
Katılımlar:			25	345	800	6728	82312

Ders	Soru	Doğru	Yanlış	Net	Başarı %	Sınıf Ort.	Kurum Ort.	Genel Ort.
Türkçe	20	10	10	6,67	33	▲ 3,25	▲ 4,06	▲ 6,58
SOSYAL BİLGİLER	10	3	3	2,00	20	▲ 0,95	▲ 1,73	▼ 3,73
Din K.ve A.B.	10	5	5	3,33	33	▲ 2,25	▼ 3,47	▼ 5,03
İngilizce	10	3	2	2,33	23	▲ 0,49	▲ 2,09	▼ 3,55
Matematik	20	7	13	2,67	13	▲ 0,88	▲ 1,20	▼ 3,03
Fen	20	8	12	4,00	20	▲ 2,03	▲ 3,55	▼ 6,80
Toplam:	90	36	45	21,00	23	▲ 9,85	▲ 16,10	▼ 28,74

Soru No	12345678901234567890
Sözel (TÜR)	BADAbAaBACbCbBdbDCccc
Cevap Anh.	A BADAADBACCCDBABCCDBDB
Sözel (SOS)	aCbD C c
Cevap Anh.	A BCADACCBA
Sözel (DİN)	dBAAdDdBcB
Cevap Anh.	A CBACCDABDB
Sözel (İNG)	DcD a D
Cevap Anh.	A DADABBCDCA
Sayısal (MAT)	cbCbDdaacdbBacBDDCbA
Cevap Anh.	A ADCDADCBBADBBAAADCCCA
Sayısal (FEN)	bdCBdCadCBbCbDaCbdb
Cevap Anh.	A ABABDDBACBDCBCDDCAAD

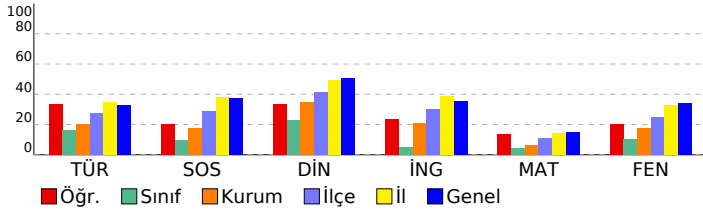

DERSLERE GÖRE BAŞARI ANALİZİ

Sözel (TÜR)

Türkçe	S	D	Y	B%
Okudukları ile ilgili çıkarımlarda bulunur.	3	3	0	100
Metnin konusunu belirler.	1	1	0	100
Metnin ana fikrin/ana duygusunu belirler.	1	1	0	100
Bağlamdan hareketle bilmediği kelime ve kelime gruplarının anlamını tahmin eder.	1	1	0	100
Yazdıklarını düzenler.	2	1	1	50
Metindeki iş ve işlem basamaklarını kavrar.	1	0	1	0
Çekim eklerinin işlevlerini ayrt eder.	2	1	1	50
Grafik, tablo ve çizelgeyle sunulan bilgileri yorumlar.	1	0	1	0
Metinle ilgili sorular sorar.	1	0	1	0
Medya metinlerini değerlendirir.	1	0	1	0
Fillerin anlam özelliklerini fark eder.	1	0	1	0
Görsellerle ilgili sorular cevaplar.	2	1	1	50
Metinde ele alınan sorunlara farklı çözümler üretir.	1	1	0	100
Metindeki yardımcı fikirleri belirler.	2	0	2	0

Sözel (SOS)

SOSYAL BİLGİLER

SOSYAL BİLGİLER	S	D	Y	B%
Osmanlı Devleti nin siyasi güç olarak ortaya çıkış sürecini ve bu süreci etkileyen faktörleri açıklar.	1	0	1	0
Medyanın sosyal değişim ve etkileşimdeki rolünü tartışır.	1	1	0	100
Osmanlı Devleti nin fetih siyasetini örnekler üzerinden analiz eder.	2	0	1	0
Bireysel ve toplumsal ilişkilerde olumlu iletişim yollarını kullanır.	1	1	0	100
Osmanlı Devleti nde islahat hareketleri sonucu ortaya çıkan kurumlardan hareketle toplumsal ve ekonomik değişimi açıklar.	1	0	0	0
Avrupa daki gelişmelerle bağlantılı olarak Osmanlı Devleti ni değişime zorlayan süreçleri kavrar.	1	1	0	100
Örnek incelemeler yoluyla geçmişten günümüze, yerleşmeyi etkileyen faktörler hakkında çıkarımlarda bulunur.	2	0	1	0
Osmanlı kültür, sanat ve estetik anlayışına örnekler verir.	1	0	0	0

Sözel (DİN)

Din K.ve A.B.

Din K.ve A.B.	S	D	Y	B%
Ahiret hayatının aşamalarını açıklar.	2	0	2	0
Allah ın (c.c.) adlı, merhametli ve affedicisi olması ile ahiret inancını arasında ilişki kurar.	1	1	0	100
İslam da hac ibadetinin önemini ayet ve hadisler ışığında yorumlar.	1	1	0	100
Haccın yapılışını özetler.	2	1	1	50
Kurban ibadetini İslam ın yardımıyla ve dayanışmaya verdiği önem açısından değerlendirir.	1	0	1	0
Umre ibadeti ve önemini açıklar.	1	1	0	100
Nâs suresini okur, anlamını söyler.	1	0	1	0
Hız. İsmail in (a.s.) hayatını ana hatlarıyla tanıtır.	1	1	0	100

Sözel (İNG)

İngilizce

İngilizce	S	D	Y	B%
Students will be able to understand short and simple texts on sports.	1	1	0	100
Students will be able to talk about past events with definite time.	1	0	1	0
Students will be able to write simple pieces to compare people.	1	0	1	100
Students will be able to understand a simple text about appearances, personalities, and comparisons including ex...	1	0	0	0
Students will be able to recognize specific information in oral texts dealing with past events and dates.	1	0	1	0
Students will be able to describe past events and experiences.	1	0	0	0
Students will be able to talk about other people s appearances and personalities.	1	0	0	0
Students will be able to ask people questions about characteristics of wild animals.	1	1	0	100
Students will be able to ask questions related to the frequency of events.	1	0	0	0
Students will be able to spot the names of wild animals in simple texts.	1	0	0	0

Sayısal (MAT)

Matematik	S	D	Y	B%
Tam sayılarla toplama ve çıkarma işlemlerini yapar, ilgili problemleri çözer.	3	1	2	33
Rasyonel sayılarla toplama ve çıkarma işlemlerini yapar.	1	0	1	0
Rasyonel sayılarla çarpma ve bölme işlemlerini yapar.	3	2	1	67
Bir doğal sayı ile bir cebirsel ifadeyi çarpır.	1	0	1	0
Sayı örüntülerinin kuralını harfle ifade eder, kuralı harfle ifade edilen örüntünün istenilen terimini bulur.	1	0	1	0
Tam sayıların kendileri ile tekrarlı çarpımını üslü nicelik olarak ifade eder.	1	0	1	0
Devirli olan ve olmayan ondalık gösterimleri rasyonel sayı olarak ifade eder.	2	0	2	0
Rasyonel sayıların kare ve köklerini hesaplar.	1	0	1	0
Cebirsel ifadelerle toplama ve çıkarma işlemlerini yapar.	1	0	1	0
Eşitliğin korunumu ilkesini anlar.	1	1	0	100
Rasyonel sayılarla çok adımlı işlemleri yapar.	1	0	1	0
Rasyonel sayılarla işlem yapmayı gerektiren problemleri çözer.	1	0	1	0
Tam sayılarla işlemler yapmayı gerektiren problemleri çözer.	1	1	0	100
Tam sayılarla çarpma ve bölme işlemlerini yapar.	2	2	0	100

Sayısal (FEN)

Fen	S	D	Y	B%
Kinetik ve potansiyel enerji türlerinin birbirine dönüşümünden hareketle enerjinin korunduğu sonucunu çıkarır.	2	0	2	0
Fiziksel anlamda yapılan işin, uygulanan kuvvet ve alınan yolla ilişkili olduğunu açıklar.	2	1	1	50
Mayoz ve mitoz arasındaki farkları karşılaştırır.	1	1	0	100
Hücre-doku-organ-sistem-organizma ilişkisini açıklar.	1	1	0	100
Uzay kirliliğinin nedenlerini ifade ederek bu kirliliğin yol açabileceği olası sonuçları tahmin eder.	1	0	1	0
Kütle ve ağırlık kavramlarını karşılaştırır.	1	0	1	0
Geçmişten günümüze atom kavramı ile ilgili düşüncelerin nasıl değiştiğini sorgular.	1	0	1	0
Yıldız kavramını açıklar.	1	1	0	100
Enerjiyi iş kavramı ile ilişkilendirerek, kinetik ve potansiyel enerji olarak sınıflandırır.	2	0	2	0
Sürtünme kuvvetinin kinetik enerji üzerindeki etkisini örneklerle açıklar.	1	1	0	100
Atomun yapısını ve yapısındaki temel parçacıklarını söyler.	1	1	0	100
Hava veya su direncinin etkisini azaltmaya yönelik bir araç tasarlar.	1	1	0	100
Yer çekimini kütle çekimi olarak gök cisimleri temelinde açıklar.	2	0	2	0
Üreme ana hücrelerinde mayozun nasıl gerçekleştiğini model üzerinde gösterir.	1	1	0	100
Hayvan ve bitki hücrelerini, temel kısımları ve görevleri açısından karşılaştırır.	1	0	1	0
Mitozun canlılar için önemini açıklar.	1	0	1	0

SINAV SONUÇ BELGESİ							2023- 7. SINIF GÜÇLENDİREN KURUMSAL DENEME -3								
İSTANBUL / EYÜP / Eyüp Açık Kurs							DERSLERE GÖRE BAŞARI ANALİZİ								
Öğrenci				Numara		Sınıf									
SUDENAZ YILMAZ				1767		7H									
Puan Türü	Puan	Genel Ort.	Dereceler												
			Snf	Kurum	İlçe	İl	Genel								
LGS	▲ 323,584	285,480	1	30	149	1968	24237								
Puanı Hesaplanan:				343	794	6705	82042								
Katılımlar:				25	345	800	6728	82312							

Ders	Soru	Doğru	Yanlış	Net	Başarı %	Sınıf Ort.	Kurum Ort.	Genel Ort.
Türkçe	20	15	5	13,33	67	▲ 3,25	▲ 4,06	▲ 6,58
SOSYAL BİLGİLER	10	7	3	6,00	60	▲ 0,95	▲ 1,73	▲ 3,73
Din K.ve A.B.	10	7	3	6,00	60	▲ 2,25	▲ 3,47	▲ 5,03
İngilizce	10	5	5	3,33	33	▲ 0,49	▲ 2,09	▼ 3,55
Matematik	20	9	11	5,33	27	▲ 0,88	▲ 1,20	▲ 3,03
Fen	20	9	11	5,33	27	▲ 2,03	▲ 3,55	▼ 6,80
Toplam:	90	52	38	39,33	44	▲ 9,85	▲ 16,10	▲ 28,74

Soru No	12345678901234567890
Sözel (TÜR)	cDBCDcAABDCaABabADAB
Cevap Anh.	BDBDCBABBDCBDAADAB
Sözel (SOS)	AABCCdDAda
Cevap Anh.	AABCCADACB
Sözel (DİN)	BbBADcCABd
Cevap Anh.	BDBADCCABC
Sözel (İNG)	ACbCbDccAc
Cevap Anh.	ACDCBBADAD
Sayısal (MAT)	ACaaDcABdAdBacBDCac
Cevap Anh.	ACCDDAABBDBCCDADCDAD
Sayısal (FEN)	cbdacDdBaDBCcBDDcAcc
Cevap Anh.	DAACDDCBCBDBDBABA

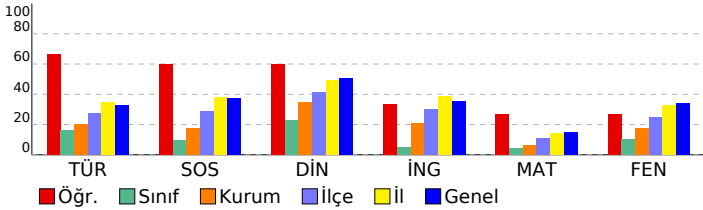

Sözel (TÜR)	S	D	Y	B%
Türkçe				
Okudukları ile ilgili çıkarımlarda bulunur.	3	3	0	100
Metnin konusunu belirler.	1	1	0	100
Metnin ana fikrini/ana duygusunu belirler.	1	1	0	100
Bağlamdan hareketle bilmediği kelime ve kelime gruplarının anlamını tahmin eder.	1	1	0	100
Yazdıklarını düzenler.	2	1	1	50
Metindeki iş ve işlem basamaklarını kavrar.	1	0	1	0
Çekim eklerinin işlevlerini ayrt eder.	2	1	1	50
Grafik, tablo ve çizelgeyle sunulan bilgileri yorumlar.	1	1	0	100
Metinle ilgili sorular sorar.	1	1	0	100
Medya metinlerini değerlendirir.	1	0	1	0
Fillerin anlam özelliklerini fark eder.	1	1	0	100
Görsellerle ilgili sorulan cevaplar.	2	1	1	50
Metinde ele alınan sorunlara farklı çözümler üretir.	1	1	0	100
Metindeki yardımcı fikirleri belirler.	2	2	0	100
Sözel (SOS)				
SOSYAL BİLGİLER				
Osmanlı Devleti nin siyasi güç olarak ortaya çıkış sürecini ve bu süreci etkileyen faktörleri açıklar.	1	0	1	0
Medyanın sosyal değişim ve etkileşimdeki rolünü tartışır.	1	0	1	0
Osmanlı Devleti nin fetih siyasetini örnekler üzerinden analiz eder.	2	1	1	50
Bireysel ve toplumsal ilişkilerde olumlu iletişim yollarını kullanır.	1	1	0	100
Osmanlı Devleti nde islahat hareketleri sonucu ortaya çıkan kurumlardan hareketle toplumsal ve ekonomik değişimi tartışır.	1	1	0	100
Avrupa daki gelişmelerle bağlantılı olarak Osmanlı Devleti ni değişime zorlayan süreçleri kavrar.	1	1	0	100
Örnek incelemeler yoluyla geçmişten günümüze, yerleşmeyi etkileyen faktörler hakkında çıkarımlarda bulunur.	2	2	0	100
Osmanlı kültür, sanat ve estetik anlayışına örnekler verir.	1	1	0	100
Sözel (DİN)				
Din K.ve A.B.				
Ahiret hayatının aşamalarını açıklar.	2	0	2	0
Allah ın (c.c.) adli, merhametli ve affedicisi olması ile ahiret inancı arasında ilişki kurar.	1	1	0	100
İslam da hac ibadetinin önemini ayet ve hadisler ışığında yorumlar.	1	1	0	100
Haccın yapıldığını özetler.	2	2	0	100
Kurban ibadetini İslam ın yardımıyla ve dayanışmaya verdiği önem açısından değerlendirir.	1	0	1	0
Umre ibadeti ve önemini açıklar.	1	1	0	100
Nâs suresini okur, anlamını söyler.	1	1	0	100
Hız. İsmail in (a.s.) hayatını ana hatlarıyla tanıtır.	1	1	0	100
Sözel (İNG)				
İngilizce				
Students will be able to understand short and simple texts on sports.	1	0	1	0
Students will be able to talk about past events with definite time.	1	1	0	100
Students will be able to write simple pieces to compare people.	1	0	1	0
Students will be able to understand a simple text about appearances, personalities, and comparisons including ex...	1	0	1	0
Students will be able to recognize specific information in oral texts dealing with past events and dates.	1	0	1	0
Students will be able to describe past events and experiences.	1	1	0	100
Students will be able to talk about other people s appearances and personalities.	1	1	0	100
Students will be able to ask people questions about characteristics of wild animals.	1	0	1	0
Students will be able to ask questions related to the frequency of events.	1	1	0	100
Students will be able to spot the names of wild animals in simple texts.	1	1	0	100
Sayısal (MAT)				
Matematik				
Tam sayılarla toplama ve çıkarma işlemlerini yapar, ilgili problemleri çözer.	3	0	3	0
Rasyonel sayılarla toplama ve çıkarma işlemlerini yapar.	1	0	1	0
Rasyonel sayılarla çarpma ve bölme işlemlerini yapar.	3	2	1	67
Bir doğal sayı ile bir cebirsel ifadeyi çarpır.	1	1	0	100
Sayı örüntülerinin kuralını harfle ifade eder, kuralı harfle ifade edilen örüntünün istenilen terimini bulur.	1	1	0	100
Tam sayıların kendileri ile tekrarlı çarpımını üslü nicelik olarak ifade eder.	1	1	0	100
Devirli olan ve olmayan ondalık gösterimleri rasyonel sayı olarak ifade eder.	2	1	1	50
Rasyonel sayıların kare ve köklerini hesaplar.	1	1	0	100
Cebirsel ifadelerle toplama ve çıkarma işlemlerini yapar.	1	0	1	0
Eşitliğin korunumu ilkesini anlar.	1	0	1	0
Rasyonel sayılarla çok adımlı işlemleri yapar.	1	1	0	100
Rasyonel sayılarla işlem yapmayı gerektiren problemleri çözer.	1	0	1	0
Tam sayılarla işlemler yapmayı gerektiren problemleri çözer.	1	1	0	100
Tam sayılarla çarpma ve bölme işlemlerini yapar.	2	1	1	50
Sayısal (FEN)				
Fen				
Kinetik ve potansiyel enerji türlerinin birbirine dönüşümünden hareketle enerjinin korunduğu sonucunu çıkarır.	2	1	1	50
Fiziksel anlamda yapılan işin, uygulanan kuvvet ve alınan yolla ilişkili olduğunu açıklar.	2	1	1	50
Mayoz ve mitoz arasındaki farkları karşılaştırır.	1	0	1	0
Hücre-doku-organ-sistem-organizma ilişkisini açıklar.	1	1	0	100
Uzay kirliliğinin nedenlerini ifade ederek bu kirliliğin yol açabileceği olası sonuçları tahmin eder.	1	1	0	100
Kütle ve ağırlık kavramlarını karşılaştırır.	1	1	0	100
Geçmişten günümüze atom kavramı ile ilgili düşüncelerin nasıl değiştiğini sorgular.	1	0	1	0
Yıldız kavramını açıklar.	1	1	0	100
Enerjiyi iş kavramı ile ilişkilendirerek, kinetik ve potansiyel enerji olarak sınıflandırır.	2	1	1	50
Sürtünme kuvvetinin kinetik enerji üzerindeki etkisini örneklerle açıklar.	1	0	1	0
Atomun yapısını ve yapısındaki temel parçacıklarını söyler.	1	1	0	100
Hava veya su direncinin etkisini azaltmaya yönelik bir araç tasarlar.	1	1	0	100
Yer çekimini kütle çekimi olarak gök cisimleri temelinde açıklar.	2	0	2	0
Üreme ana hücrelerinde mayozun nasıl gerçekleştiğini model üzerinde gösterir.	1	0	1	0
Hayvan ve bitki hücrelerini, temel kısımları ve görevleri açısından karşılaştırır.	1	0	1	0
Mitozun canlılar için önemini açıklar.	1	0	1	0

SINAV SONUÇ BELGESİ

2023- 7. SINIF GÜÇLENDİREN KURUMSAL DENEME -3

İSTANBUL / EYÜP / Eyüp Açık Kurs

DERSLERE GÖRE BAŞARI ANALİZİ

Öğrenci	Numara	Sınıf
YUSUF YILDIRIM	2385	7H

Puan Türü	Puan	Genel Ort.	Dereceler				
			Snf	Kurum	İlçe	İl	Genel
LGS	▼ 180,045	285,480	22	322	765	6518	80429
Puanı Hesaplanan:			343	794	6705	82042	
Katılımlar:			25	345	800	6728	82312

Ders	Soru	Doğru	Yanlış	Net	Başarı %	Sınıf Ort.	Kurum Ort.	Genel Ort.
Türkçe	20	2	18	-4,00	-20	▼ 3,25	▼ 4,06	▼ 6,58
SOSYAL BİLGİLER	10	4	6	2,00	20	▲ 0,95	▲ 1,73	▼ 3,73
Din K.ve A.B.	10	3	7	0,67	7	▼ 2,25	▼ 3,47	▼ 5,03
İngilizce	10	3	7	0,67	7	▲ 0,49	▼ 2,09	▼ 3,55
Fen	20	3	17	-2,67	-13	▼ 2,03	▼ 3,55	▼ 6,80
Toplam:	90	15	55	-3,33	-4	▼ 9,85	▼ 16,10	▼ 28,74

Soru No	12345678901234567890
Sözel (TÜR)	cdcbacbaacBbadbacba
Cevap Anh.	A BADAADBACCBABCDDB
Sözel (SOS)	cbAabdCBad
Cevap Anh.	A BCADACCBAA
Sözel (DİN)	CBdbdacacB
Cevap Anh.	A CBACCDABDB
Sözel (İNG)	bcdbBaCDab
Cevap Anh.	A DADABBDCDA
Sayısal (FEN)	bcAdacBdCacbcdcbadba
Cevap Anh.	A BABDBBACBDCBCDDCAAD

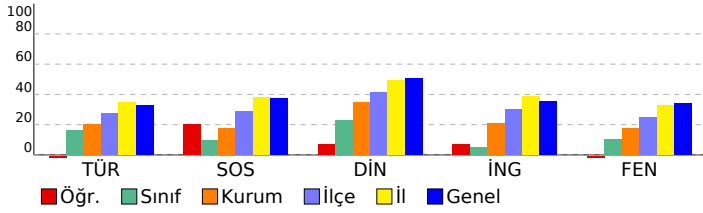

Sözel (TÜR)	S	D	Y	B%
Türkçe	3	0	3	0
Okudukları ile ilgili çıkarımlarda bulunur.	1	0	1	0
Metnin konusunu belirler.	1	0	1	0
Metnin ana fikrin/ana duygusunu belirler.	1	0	1	0
Bağlamdan hareketle bilmediği kelime ve kelime gruplarının anlamını tahmin eder.	1	0	1	100
Yazdıklarını düzenler.	2	1	1	50
Metindeki iş ve işlem basamaklarını kavrar.	1	0	1	0
Çekim eklerinin işlevlerini ayrt eder.	2	0	2	0
Grafik, tablo ve çizelgeyle sunulan bilgileri yorumlar.	1	0	1	0
Metinle ilgili sorular sorar.	1	0	1	0
Medya metinlerini değerlendirir.	1	0	1	0
Fillerin anlam özelliklerini fark eder.	1	0	1	0
Görsellerle ilgili sorulan cevaplar.	2	0	2	0
Metinde ele alınan sorunlara farklı çözümler üretir.	1	0	1	0
Metindeki yardımcı fikirleri belirler.	2	0	2	0

Sözel (SOS)	S	D	Y	B%
SOSYAL BİLGİLER	1	0	1	0
Osmanlı Devleti nin siyasi güç olarak ortaya çıkış sürecini ve bu süreci etkileyen faktörleri açıklar.	1	0	1	0
Medyanın sosyal değişim ve etkileşimdeki rolünü tartışır.	1	0	1	0
Osmanlı Devleti nin fetih siyasetini örnekler üzerinden analiz eder.	2	1	1	50
Bireysel ve toplumsal ilişkilerde olumlu iletişim yollarını kullanır.	1	0	1	0
Osmanlı Devleti nde islahat hareketleri sonucu ortaya çıkan kurumlardan hareketle toplumsal ve ekonomik değişim	1	0	1	0
Avrupa daki gelişmelerle bağlantılı olarak Osmanlı Devleti ni değişime zorlayan süreçleri kavrar.	1	0	1	100
Örnek incelemeler yoluyla geçmişten günümüze, yerleşmeyi etkileyen faktörler hakkında çıkarımlarda bulunur.	2	1	1	50
Osmanlı kültür, sanat ve estetik anlayışına örnekler verir.	1	0	1	100

Sözel (DİN)	S	D	Y	B%
Din K.ve A.B.	2	1	1	50
Ahiret hayatının aşamalarını açıklar.	1	0	1	0
Allah in (c.c.) adlı, merhametli ve affedicisi olması ile ahiret inancını arasında ilişki kurar.	1	0	1	100
İslam da hac ibadetinin önemini ayet ve hadisler ışığında yorumlar.	1	0	1	0
Haccın yapılışını özetler.	2	1	1	50
Kurban ibadetini İslam in yardımıyla ve dayanışmaya verdiği önem açısından değerlendirir.	1	0	1	0
Umre ibadeti ve önemini açıklar.	1	0	1	0
Nâs suresini okur, anlamını söyler.	1	0	1	0
Hz. İsmail in (a.s.) hayatını ana hatlarıyla tanır.	1	0	1	0

Sözel (İNG)	S	D	Y	B%
İngilizce	1	0	1	0
Students will be able to understand short and simple texts on sports.	1	0	1	0
Students will be able to talk about past events with definite time.	1	0	1	0
Students will be able to write simple pieces to compare people.	1	0	1	0
Students will be able to understand a simple text about appearances, personalities, and comparisons including ex	1	0	1	0
Students will be able to recognize specific information in oral texts dealing with past events and dates.	1	1	0	100
Students will be able to describe past events and experiences.	1	0	1	0
Students will be able to talk about other people s appearances and personalities.	1	1	0	100
Students will be able to ask people questions about characteristics of wild animals.	1	1	0	100
Students will be able to ask questions related to the frequency of events.	1	0	1	0
Students will be able to spot the names of wild animals in simple texts.	1	0	1	0

Sayısal (MAT)	S	D	Y	B%
Matematik	3	0	0	0
Tam sayılarla toplama ve çıkarma işlemlerini yapar, ilgili problemleri çözer.	1	0	0	0
Rasyonel sayılarla toplama ve çıkarma işlemlerini yapar.	1	0	0	0
Rasyonel sayılarla çarpma ve bölme işlemlerini yapar.	3	0	0	0
Bir doğal sayı ile bir cebirsel ifadeyi çarpır.	1	0	0	0
Sayı örüntülerinin kuralını harfle ifade eder, kuralı harfle ifade edilen örüntünün istenilen terimini bulur.	1	0	0	0
Tam sayıların kendileri ile tekrarlı çarpımını üslû nicelik olarak ifade eder.	1	0	0	0
Devirli olan ve olmayan ondalık gösterimleri rasyonel sayı olarak ifade eder.	2	0	0	0
Rasyonel sayıların kare ve köklerini hesaplar.	1	0	0	0
Cebirsel ifadelerle toplama ve çıkarma işlemlerini yapar.	1	0	0	0
Eşitliğin korunumu ilkesini anlar.	1	0	0	0
Rasyonel sayılarla çok adimli işlemleri yapar.	1	0	0	0
Rasyonel sayılarla işlem yapmayı gerektiren problemleri çözer.	1	0	0	0
Tam sayılarla işlemler yapmayı gerektiren problemleri çözer.	1	0	0	0
Tam sayılarla çarpma ve bölme işlemlerini yapar.	2	0	0	0

Sayısal (FEN)	S	D	Y	B%
Fen	2	1	1	50
Kinetik ve potansiyel enerji türlerinin birbirine dönüşümünden hareketle enerjinin korunduğu sonucunu çıkarır.	2	0	2	0
Fiziksel anlamda yapılan işin, uygulanan kuvvet ve alınan yolla ilişkili olduğunu açıklar.	1	0	1	0
Mayoz ve mitoz arasındaki farkları karşılaştırır.	1	0	1	0
Hücre-doku-organ-sistem-organizma ilişkisini açıklar.	1	0	1	0
Uzay kirliliğinin nedenlerini ifade ederek bu kirliliğin yol açabileceği olası sonuçları tahmin eder.	1	0	1	0
Kütle ve ağırlık kavramlarını karşılaştırır.	1	1	0	100
Geçmişten günümüze atom kavramı ile ilgili düşüncelerin nasıl değiştiğini sorgular.	1	0	1	0
Yıldız kavramını açıklar.	1	0	1	100
Enerjiyi iş kavramı ile ilişkilendirerek, kinetik ve potansiyel enerji olarak sınıflandırır.	2	0	2	0
Sürtünme kuvvetinin kinetik enerji üzerindeki etkisini örneklerle açıklar.	1	0	1	0
Atomun yapısını ve yapısındaki temel parçacıklarını söyler.	1	0	1	0
Hava veya su direncinin etkisini azaltmaya yönelik bir araç tasarlar.	1	0	1	0
Yer çekimini kütle çekimi olarak gök cisimleri temelinde açıklar.	2	0	2	0
Üreme ana hücrelerinde mayozun nasıl gerçekleştiğini model üzerinde gösterir.	1	0	1	0
Hayvan ve bitki hücrelerini, temel kısımları ve görevleri açısından karşılaştırır.	1	0	1	0
Mitozun canlılar için önemini açıklar.	1	0	1	0

SINAV SONUÇ BELGESİ

2023- 7. SINIF GÜÇLENDİREN KURUMSAL DENEME -3

İSTANBUL / EYÜP / Eyüp Açık Kurs

DERSLERE GÖRE BAŞARI ANALİZİ

Öğrenci	Numara	Sınıf
YUSUF EMİRKİ*	2173	7H

Sözel (TÜR)	S	D	Y	B%
Türkçe	3	1	2	33
Okudukları ile ilgili çıkarımlarda bulunur.	1	0	1	0
Metnin konusunu belirler.	1	0	1	0
Metnin ana fikrini/ana duygusunu belirler.	1	0	1	0
Bağlamdan hareketle bilmediği kelime ve kelime gruplarının anlamını tahmin eder.	1	1	0	100
Yazdıklarını düzenler.	2	0	2	0
Metindeki iş ve işlem basamaklarını kavrar.	1	0	0	0
Çekim eklerinin işlevlerini ayrt eder.	2	0	0	0
Grafik, tablo ve çizelgeyle sunulan bilgileri yorumlar.	1	0	0	0
Metinle ilgili sorular sorar.	1	0	0	0
Medya metinlerini değerlendirir.	1	0	1	0
Fillerin anlam özelliklerini fark eder.	1	0	0	0
Görsellerle ilgili sorulan cevaplar.	2	1	1	50
Metinde ele alınan soruların farklı çözümler üretir.	1	1	0	100
Metindeki yardımcı fikirleri belirler.	2	0	2	0

Puan Türü	Puan	Genel Ort.	Dereceler				
			Snf	Kurum	İlçe	İl	Genel
LGS	177,693	285,480	23	327	774	6557	80765
Puanı Hesaplanan:			343	794	6705	82042	
Katılımlar:			25	345	800	6728	82312

Sözel (SOS)	S	D	Y	B%
SOSYAL BİLGİLER	1	0	1	0
Osmanlı Devleti nin siyasi güç olarak ortaya çıkış sürecini ve bu süreci etkileyen faktörleri açıklar.	1	0	1	0
Medyanın sosyal değişim ve etkileşimdeki rolünü tartışır.	1	0	1	0
Osmanlı Devleti nin fetih siyasetini örnekler üzerinden analiz eder.	2	0	2	0
Bireysel ve toplumsal ilişkilerde olumlu iletişim yollarını kullanır.	1	1	0	100
Osmanlı Devleti nde islahat hareketleri sonucu ortaya çıkan kurumlardan hareketle toplumsal ve ekonomik değişimi açıklar.	1	0	1	0
Avrupa daki gelişmelerle bağlantılı olarak Osmanlı Devleti ni değişime zorlayan süreçleri kavrar.	1	0	1	0
Örnek incelemeler yoluyla geçmişten günümüze, yerleşmeyi etkileyen faktörler hakkında çıkarımlarda bulunur.	2	1	1	50
Osmanlı kültür, sanat ve estetik anlayışına örnekler verir.	1	0	1	0

Ders	Soru	Doğru	Yanlış	Net	Başarı %	Sınıf Ort.	Kurum Ort.	Genel Ort.
Türkçe	20	4	10	0,67	3	3,25	4,06	6,58
SOSYAL BİLGİLER	10	2	8	-0,67	-7	0,95	1,73	3,73
Din K.ve A.B.	10	1	9	-2,00	-20	2,25	3,47	5,03
İngilizce	10	3	7	0,67	7	0,49	2,09	3,55
Matematik	20	4	16	-1,33	-7	0,88	1,20	3,03
Fen	20	2	18	-4,00	-20	2,03	3,55	6,80
Toplam:	90	16	68	-6,67	-7	9,85	16,10	28,74

Sözel (DİN)	S	D	Y	B%
Din K.ve A.B.	2	0	2	0
Ahiret hayatının aşamalarını açıklar.	2	0	2	0
Allah ın (c.c.) adlı, merhametli ve affedici olması ile ahiret inancı arasında ilişki kurar.	1	0	1	0
İslam da hac ibadetinin önemini ayet ve hadisler ışığında yorumlar.	1	0	1	0
Haccın yapıldığını özetler.	2	1	1	50
Kurban ibadetini İslam ın yardımıyla ve dayanışmaya verdiği önem açısından değerlendirir.	1	0	1	0
Umre ibadeti ve önemini açıklar.	1	0	1	0
Nâs suresini okur, anlamını söyler.	1	0	1	0
Hız. İsmail ın (a.s.) hayatını ana hatlarıyla tanıtır.	1	0	1	0

Soru No 12345678901234567890

Sözel (TÜR) ddbAd aA d d aCacB

Cevap Anh. A BADAADBACCDBABCDDB

Sözel (SOS) abcDcbaabA

Cevap Anh. A BCADACCBA

Sözel (DİN) dacabcddcB

Cevap Anh. A CBACCDABDB

Sözel (İNG) cAbcdabaCA

Cevap Anh. A DADABBCDCA

Sayısal (MAT) c*dcdabBccaBddbDDabc

Cevap Anh. A ADCDADCBBADBBAAADCCCA

Sayısal (FEN) ccbcaaBddabCabcabbda

Cevap Anh. A ABABDBACBDCBCDDCAAD

Sözel (İNG)	S	D	Y	B%
İngilizce	1	0	1	0
Students will be able to understand short and simple texts on sports.	1	0	1	0
Students will be able to talk about past events with definite time.	1	1	0	100
Students will be able to write simple pieces to compare people.	1	0	1	0
Students will be able to understand a simple text about appearances, personalities, and comparisons including ex	1	0	1	0
Students will be able to recognize specific information in oral texts dealing with past events and dates.	1	0	1	0
Students will be able to describe past events and experiences.	1	0	1	0
Students will be able to talk about other people s appearances and personalities.	1	0	1	0
Students will be able to ask people questions about characteristics of wild animals.	1	0	1	0
Students will be able to ask questions related to the frequency of events.	1	1	0	100
Students will be able to spot the names of wild animals in simple texts.	1	1	0	100

Sayısal (MAT)	S	D	Y	B%
Matematik	3	1	2	33
Tam sayılarla toplama ve çıkarma işlemlerini yapar, ilgili problemleri çözer.	1	0	1	0
Rasyonel sayılarla toplama ve çıkarma işlemlerini yapar.	3	0	3	0
Rasyonel sayılarla çarpma ve bölme işlemlerini yapar.	1	0	1	0
Bir doğal sayı ile bir cebirsel ifadeyi çarpır.	1	0	1	0
Sayı örüntülerinin kuralını harfle ifade eder, kuralı harfle ifade edilen örüntünün istenilen terimini bulur.	1	0	1	0
Tam sayıların kendileri ile tekrarlı çarpımını üslü nicelik olarak ifade eder.	1	1	0	100
Devirli olan ve olmayan ondalık gösterimleri rasyonel sayı olarak ifade eder.	2	0	2	0
Rasyonel sayıların kare ve köklerini hesaplar.	1	0	1	0
Cebirsel ifadelerle toplama ve çıkarma işlemleri yapar.	1	0	1	0
Eşitliğin korunumu ilkesini anlar.	1	1	0	100
Rasyonel sayılarla çok adımlı işlemleri yapar.	1	0	1	0
Rasyonel sayılarla işlem yapmayı gerektiren problemleri çözer.	1	0	1	0
Tam sayılarla işlemler yapmayı gerektiren problemleri çözer.	1	1	0	100
Tam sayılarla çarpma ve bölme işlemlerini yapar.	2	0	2	0

Sayısal (FEN)	S	D	Y	B%
Fen	2	0	2	0
Kinetik ve potansiyel enerji türlerinin birbirine dönüşümünden hareketle enerjinin bulunduğu sonucunu çıkarır.	2	0	2	0
Fiziksel anlamda yapılan işin, uygulanan kuvvet ve alınan yolla ilişkili olduğunu açıklar.	2	0	2	0
Mayoz ve mitoz arasındaki farkları karşılaştırır.	1	0	1	0
Hücre-doku-organ-sistem-organizma ilişkisini açıklar.	1	0	1	0
Uzay kirliliğinin nedenlerini ifade ederek bu kirliliğin yol açabileceği olası sonuçları tahmin eder.	1	0	1	0
Kütle ve ağırlık kavramlarını karşılaştırır.	1	1	0	100
Geçmişten günümüze atom kavramı ile ilgili düşüncelerin nasıl değiştiğini sorgular.	1	0	1	0
Yıldız kavramını açıklar.	1	0	1	0
Enerjiyi iş kavramı ile ilişkilendirerek, kinetik ve potansiyel enerji olarak sınıflandırır.	2	0	2	0
Sürtünme kuvvetinin kinetik enerji üzerindeki etkisini örneklerle açıklar.	1	1	0	100
Atomun yapısını ve yapısındaki temel parçacıklarını söyler.	1	0	1	0
Hava veya su direncinin etkisini azaltmaya yönelik bir araç tasarlar.	1	0	1	0
Yer çekimini kütle çekimi olarak gök cisimleri temelinde açıklar.	2	0	2	0
Üreme ana hücrelerinde mayozun nasıl gerçekleştiğini model üzerinde gösterir.	1	0	1	0
Hayvan ve bitki hücrelerini, temel kısımları ve görevleri açısından karşılaştırır.	1	0	1	0
Mitozun canlılar için önemini açıklar.	1	0	1	0

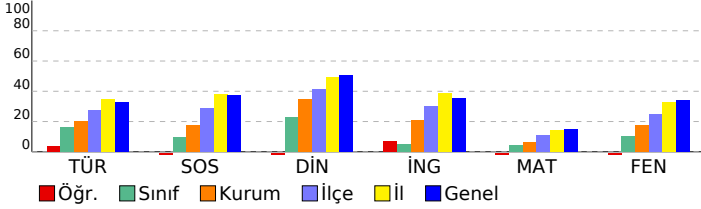

SINAV SONUÇ BELGESİ

2023- 7. SINIF GÜÇLENDİREN KURUMSAL DENEME -3

İSTANBUL / EYÜP / Eyüp Açık Kurs

DERSLERE GÖRE BAŞARI ANALİZİ

Öğrenci	Numara	Sınıf					
ABDULKADIRTUNCA	1791	7İ					
Puan Türü	Puan	Genel Ort.	Dereceler				
LGS	▼ 238,959	285,480	Snf	Kurum	İlçe	İl	Genel
			8	172	485	4726	56184
Puanı Hesaplanan:			343	794	6705	82042	
Katılımlar:			25	345	800	6728	82312

Ders	Soru	Doğru	Yanlış	Net	Başarı %	Sınıf Ort.	Kurum Ort.	Genel Ort.
Türkçe	20	8	12	4,00	20	▲ 2,05	▼ 4,06	▼ 6,58
SOSYAL BİLGİLER	10	2	8	-0,67	-7	▼ 0,33	▼ 1,73	▼ 3,73
Din K.ve A.B.	10	8	2	7,33	73	▲ 1,71	▲ 3,47	▲ 5,03
İngilizce	10	0	5	-1,67	-17	▼ 0,24	▼ 2,09	▼ 3,55
Matematik	20	0	6	-2,00	-10	▼ -0,04	▼ 1,20	▼ 3,03
Fen	20	10	10	6,67	33	▲ 1,60	▲ 3,55	▼ 6,80
Toplam:	90	28	43	13,67	15	▲ 5,89	▼ 16,10	▼ 28,74

Soru No	12345678901234567890
Sözel (TÜR)	dCBbCBcBBaddBDAAbca
Cevap Anh.	BDBDCBABBCCABDAADAB
Sözel (SOS)	bbBCddaaddc
Cevap Anh.	AABCCADACB
Sözel (DİN)	dDBADCCbBC
Cevap Anh.	BDBADCCABC
Sözel (İNG)	dacac
Cevap Anh.	ACDCBBADAD
Sayısal (MAT)	dbba cb
Cevap Anh.	B ACCDDAABBDBCCDADCDCA
Sayısal (FEN)	DAAdCDBadDcCAcDDdbab
Cevap Anh.	B DAACDDCBCBDBDBBABA

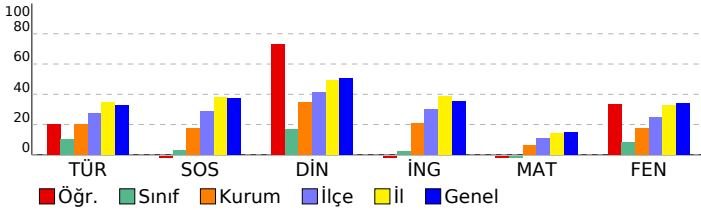

Sözel (TÜR)	S	D	Y	B%
Türkçe	3	1	2	33
Okudukları ile ilgili çıkarımlarda bulunur.	1	0	1	0
Metnin konusunu belirler.	1	0	1	0
Metnin ana fikrini/ana duygusunu belirler.	1	0	1	0
Bağlamdan hareketle bilmediği kelime ve kelime gruplarının anlamını tahmin eder.	1	1	0	100
Yazdıklarını düzenler.	2	2	0	100
Metindeki iş ve işlem basamaklarını kavrar.	1	0	1	100
Çekim eklerinin işlevlerini ayrt eder.	2	0	2	0
Grafik, tablo ve çizelgeyle sunulan bilgileri yorumlar.	1	0	1	0
Metinle ilgili sorular sorar.	1	0	1	0
Medya metinlerini değerlendirir.	1	1	0	100
Fillerin anlam özelliklerini fark eder.	1	1	0	100
Görsellerle ilgili sorulan cevaplar.	2	0	2	0
Metinde ele alınan sorunlara farklı çözümler üretir.	1	0	1	0
Metindeki yardımcı fikirleri belirler.	2	1	1	50

Sözel (SOS)	S	D	Y	B%
SOSYAL BİLGİLER	1	0	1	0
Osmanlı Devleti nin siyasi güç olarak ortaya çıkış sürecini ve bu süreci etkileyen faktörleri açıklar.	1	0	1	0
Medyanın sosyal değişim ve etkileşimdeki rolünü tartışır.	1	0	1	0
Osmanlı Devleti nin fetih siyasetini örnekler üzerinden analiz eder.	2	0	2	0
Bireysel ve toplumsal ilişkilerde olumlu iletişim yollarını kullanır.	1	0	1	0
Osmanlı Devleti nde islahat hareketleri sonucu ortaya çıkan kurumlardan hareketle toplumsal ve ekonomik değişim	1	0	1	0
Avrupa daki gelişmelerle bağlantılı olarak Osmanlı Devleti ni değişime zorlayan süreçleri kavrar.	1	1	0	100
Örnek incelemeler yoluyla geçmişten günümüze, yerleşmeyi etkileyen faktörler hakkında çıkarımlarda bulunur.	2	1	1	50
Osmanlı kültür, sanat ve estetik anlayışına örnekler verir.	1	0	1	0

Sözel (DİN)	S	D	Y	B%
Din K.ve A.B.	2	2	0	100
Ahiret hayatının aşamalarını açıklar.	1	1	0	100
Allah ın (c.c.) adlı, merhametli ve affedici olması ile ahiret inancı arasında ilişki kurar.	1	1	0	100
İslam da hac ibadetinin önemini ayet ve hadisler ışığında yorumlar.	1	0	1	0
Haccın yapılışını özetler.	2	1	1	50
Kurban ibadetini İslam ın yardımıyla ve dayanışmaya verdiği önem açısından değerlendirir.	1	1	0	100
Umre ibadeti ve önemini açıklar.	1	1	0	100
Nâs suresini okur, anlamını söyler.	1	1	0	100
Hız. İsmail ın (a.s.) hayatını ana hatlarıyla tanıtır.	1	1	0	100

Sözel (İNG)	S	D	Y	B%
İngilizce	1	0	0	0
Students will be able to understand short and simple texts on sports.	1	0	0	0
Students will be able to talk about past events with definite time.	1	0	0	0
Students will be able to write simple pieces to compare people.	1	0	0	0
Students will be able to understand a simple text about appearances, personalities, and comparisons including ex	1	0	0	0
Students will be able to recognize specific information in oral texts dealing with past events and dates.	1	0	0	0
Students will be able to describe past events and experiences.	1	0	1	0
Students will be able to talk about other people s appearances and personalities.	1	0	1	0
Students will be able to ask people questions about characteristics of wild animals.	1	0	1	0
Students will be able to ask questions related to the frequency of events.	1	0	1	0
Students will be able to spot the names of wild animals in simple texts.	1	0	1	0

Sayısal (MAT)	S	D	Y	B%
Matematik	3	0	1	0
Tam sayılarla toplama ve çıkarma işlemlerini yapar, ilgili problemleri çözer.	1	0	0	0
Rasyonel sayılarla toplama ve çıkarma işlemlerini yapar.	1	0	0	0
Rasyonel sayılarla çarpma ve bölme işlemlerini yapar.	3	0	1	0
Bir doğal sayı ile bir cebirsel ifadeyi çarpır.	1	0	0	0
Sayı örüntülerinin kuralını harfle ifade eder, kuralı harfle ifade edilen örüntünün istenilen terimini bulur.	1	0	0	0
Tam sayıların kendileri ile tekrarlı çarpımını üslü nicelik olarak ifade eder.	1	0	0	0
Devirli olan ve olmayan ondalık gösterimleri rasyonel sayı olarak ifade eder.	2	0	0	0
Rasyonel sayıların kare ve köklerini hesaplar.	1	0	0	0
Cebirsel ifadelerle toplama ve çıkarma işlemlerini yapar.	1	0	0	0
Eşitliğin korunumu ilkesini anlar.	1	0	0	0
Rasyonel sayılarla çok adımlı işlemleri yapar.	1	0	1	0
Rasyonel sayılarla işlem yapmayı gerektiren problemleri çözer.	1	0	1	0
Tam sayılarla işlemler yapmayı gerektiren problemleri çözer.	1	0	0	0
Tam sayılarla çarpma ve bölme işlemlerini yapar.	2	0	2	0

Sayısal (FEN)	S	D	Y	B%
Fen	2	0	2	0
Kinetik ve potansiyel enerji türlerinin birbirine dönüşümünden hareketle enerjinin bulunduğu sonucunu çıkarır.	2	0	2	0
Fiziksel anlamda yapılan işin, uygulanan kuvvet ve alınan yolla ilişkili olduğunu açıklar.	2	0	2	0
Mayoz ve mitoz arasındaki farkları karşılaştırır.	1	0	1	0
Hücre-doku-organ-sistem-organizma ilişkisini açıklar.	1	1	0	100
Uzay kirliliğinin nedenlerini ifade ederek bu kirliliğin yol açabileceği olası sonuçları tahmin eder.	1	1	0	100
Kütle ve ağırlık kavramlarını karşılaştırır.	1	0	1	0
Geçmişten günümüze atom kavramı ile ilgili düşüncelerin nasıl değiştiğini sorgular.	1	1	0	100
Yıldız kavramını açıklar.	1	1	0	100
Enerjiyi iş kavramı ile ilişkilendirerek, kinetik ve potansiyel enerji olarak sınıflandırır.	2	1	1	50
Sürtünme kuvvetinin kinetik enerji üzerindeki etkisini örneklerle açıklar.	1	0	1	0
Atomun yapısını ve yapısındaki temel parçacıkları söyler.	1	0	1	0
Hava veya su direncinin etkisini azaltmaya yönelik bir araç tasarlar.	1	1	0	100
Yer çekimini kütle çekimi olarak gök cisimleri temelinde açıklar.	2	2	0	100
Üreme ana hücrelerinde mayozun nasıl gerçekleştiğini model üzerinde gösterir.	1	1	0	100
Hayvan ve bitki hücrelerini, temel kısımları ve görevleri açısından karşılaştırır.	1	0	1	0
Mitozun canlılar için önemini açıklar.	1	1	0	100

SINAV SONUÇ BELGESİ

2023- 7. SINIF GÜÇLENDİREN KURUMSAL DENEME -3

İSTANBUL / EYÜP / Eyüp Açık Kurs

DERSLERE GÖRE BAŞARI ANALİZİ

Öğrenci	Numara	Sınıf
AKIN ÇETİNKAYA	212	7İ

Sözel (TÜR)	S	D	Y	B%
Türkçe	3	1	2	33
Okudukları ile ilgili çıkarımlarda bulunur.	1	1	0	100
Metnin konusunu belirler.	1	0	1	0
Metnin ana fikrini/ana duygusunu belirler.	1	0	1	0
Bağlamdan hareketle bilmediği kelime ve kelime gruplarının anlamını tahmin eder.	1	0	1	100
Yazdıklarını düzenler.	2	0	2	0
Metindeki iş ve işlem basamaklarını kavrar.	1	1	0	100
Çekim eklerinin işlevlerini ayrt eder.	2	1	1	50
Grafik, tablo ve çizelgeyle sunulan bilgileri yorumlar.	1	1	0	100
Metinle ilgili sorular sorar.	1	1	0	100
Medya metinlerini değerlendirir.	1	1	0	100
Fillerin anlam özelliklerini fark eder.	1	1	0	100
Görsellerle ilgili sorulan cevaplar.	2	1	1	50
Metinde ele alınan soruların farklı çözümler üretir.	1	0	1	0
Metindeki yardımcı fikirleri belirler.	2	1	1	50

Puan Türü	Puan	Genel Ort.	Dereceler				
			Snf	Kurum	İlçe	İl	Genel
LGS	▼ 220,870	285,480	12	221	588	5423	64915
Puanı Hesaplanan:			343	794	6705	82042	
Katılımlar:			25	345	800	6728	82312

Sözel (SOS)	S	D	Y	B%
SOSYAL BİLGİLER	1	1	0	100
Osmanlı Devleti nin siyasi güç olarak ortaya çıkış sürecini ve bu süreci etkileyen faktörleri açıklar.	1	1	0	100
Medyanın sosyal değişim ve etkileşimdeki rolünü tartışır.	1	0	1	0
Osmanlı Devleti nin fetih siyasetini örnekler üzerinden analiz eder.	2	0	2	0
Bireysel ve toplumsal ilişkilerde olumlu iletişim yollarını kullanır.	1	0	1	0
Osmanlı Devleti nde islahat hareketleri sonucu ortaya çıkan kurumlardan hareketle toplumsal ve ekonomik değişim	1	1	0	100
Avrupa daki gelişmelerle bağlantılı olarak Osmanlı Devleti ni değişime zorlayan süreçleri kavrar.	1	1	0	0
Örnek incelemeler yoluyla geçmişten günümüze, yerleşmeyi etkileyen faktörler hakkında çıkarımlarda bulunur.	2	1	1	50
Osmanlı kültür, sanat ve estetik anlayışına örnekler verir.	1	0	1	0

Ders	Soru	Doğru	Yanlış	Net	Başarı %	Sınıf Ort.	Kurum Ort.	Genel Ort.
Türkçe	20	11	9	8,00	40	▲ 2,05	▲ 4,06	▲ 6,58
SOSYAL BİLGİLER	10	3	7	0,67	7	▲ 0,33	▼ 1,73	▼ 3,73
Din K.ve A.B.	10	2	8	-0,67	-7	▼ 1,71	▼ 3,47	▼ 5,03
İngilizce	10	0	10	-3,33	-33	▼ 0,24	▼ 2,09	▼ 3,55
Matematik	20	4	16	-1,33	-7	▼ -0,04	▼ 1,20	▼ 3,03
Fen	20	5	14	0,33	2	▼ 1,60	▼ 3,55	▼ 6,80
Toplam:	90	25	64	3,67	4	▼ 5,89	▼ 16,10	▼ 28,74

Sözel (DİN)	S	D	Y	B%
Din K.ve A.B.	2	1	1	50
Ahiret hayatının aşamalarını açıklar.	1	0	1	0
Allah in (c.c.) adlı, merhametli ve affedici olması ile ahiret inancı arasında ilişki kurar.	1	0	1	0
İslam da hac ibadetinin önemini ayet ve hadisler ışığında yorumlar.	1	1	0	100
Haccın yapılışını özetler.	2	0	2	0
Kurban ibadetini İslam in yardımıyla ve dayanışmaya verdiği önem açısından değerlendirir.	1	0	1	0
Umre ibadeti ve önemini açıklar.	1	0	1	0
Nâs suresini okur, anlamını söyler.	1	0	1	0
Hz. İsmail in (a.s.) hayatını ana hatlarıyla tanıtır.	1	0	1	0

Soru No 12345678901234567890

Sözel (TÜR) cAcAcDaAdCDdABCadaDB

Cevap Anh. A BADAADBACCDBABCDDB

Sözel (SOS) BdcabCaBbc

Cevap Anh. A BCADACCBA

Sözel (DİN) bdAbdccaDa

Cevap Anh. A CBACCDABDB

Sözel (İNG) bbadcabbd

Cevap Anh. A DADABBCDCA

Sayısal (MAT) cadDcBaBcdcBabcDcbac

Cevap Anh. A ADCDADCBBADBBAAADCCCA

Sayısal (FEN) AdAcccBcadbCab adAba

Cevap Anh. A ABABDBBACBDCBCDDCAAD

Sözel (İNG)	S	D	Y	B%
İngilizce	1	0	1	0
Students will be able to understand short and simple texts on sports.	1	0	1	0
Students will be able to talk about past events with definite time.	1	0	1	0
Students will be able to write simple pieces to compare people.	1	0	1	0
Students will be able to understand a simple text about appearances, personalities, and comparisons including ex	1	0	1	0
Students will be able to recognize specific information in oral texts dealing with past events and dates.	1	0	1	0
Students will be able to describe past events and experiences.	1	0	1	0
Students will be able to talk about other people s appearances and personalities.	1	0	1	0
Students will be able to ask people questions about characteristics of wild animals.	1	0	1	0
Students will be able to ask questions related to the frequency of events.	1	0	1	0
Students will be able to spot the names of wild animals in simple texts.	1	0	1	0

Sayısal (MAT)	S	D	Y	B%
Matematik	3	0	3	0
Tam sayılarla toplama ve çıkarma işlemlerini yapar, ilgili problemleri çözer.	1	0	1	0
Rasyonel sayılarla toplama ve çıkarma işlemlerini yapar.	1	0	1	0
Rasyonel sayılarla çarpma ve bölme işlemlerini yapar.	3	0	3	0
Bir doğal sayı ile bir cebirsel ifadeyi çarpır.	1	1	0	100
Sayı örüntülerinin kuralını harfle ifade eder, kuralı harfle ifade edilen örüntünün istenilen terimini bulur.	1	1	0	0
Tam sayıların kendileri ile tekrarlı çarpımını üslü nicelik olarak ifade eder.	1	1	0	100
Devirli olan ve olmayan ondalık gösterimleri rasyonel sayı olarak ifade eder.	2	0	2	0
Rasyonel sayıların kare ve köklerini hesaplar.	1	0	1	0
Cebirsel ifadelerle toplama ve çıkarma işlemleri yapar.	1	0	1	0
Eşitliğin korunumu ilkesini anlar.	1	1	0	100
Rasyonel sayılarla çok adımlı işlemleri yapar.	1	0	1	0
Rasyonel sayılarla işlem yapmayı gerektiren problemleri çözer.	1	0	1	0
Tam sayılarla işlemler yapmayı gerektiren problemleri çözer.	1	1	0	100
Tam sayılarla çarpma ve bölme işlemlerini yapar.	2	0	2	0

Sayısal (FEN)	S	D	Y	B%
Fen	2	2	0	100
Kinetik ve potansiyel enerji türlerinin birbirine dönüşümünden hareketle enerjinin korunduğu sonucunu çıkarır.	2	0	2	0
Fiziksel anlamda yapılan işin, uygulanan kuvvet ve alınan yolla ilişkili olduğunu açıklar.	1	0	1	0
Mayoz ve mitoz arasındaki farkları karşılaştırır.	1	0	1	0
Hücre-doku-organ-sistem-organizma ilişkisini açıklar.	1	0	1	0
Uzay kirliliğinin nedenlerini ifade ederek bu kirliliğin yol açabileceği olası sonuçları tahmin eder.	1	0	1	0
Kütle ve ağırlık kavramlarını karşılaştırır.	1	1	0	100
Geçmişten günümüze atom kavramı ile ilgili düşüncelerin nasıl değiştiğini sorgular.	1	0	1	0
Yıldız kavramını açıklar.	1	0	1	0
Enerjiyi iş kavramı ile ilişkilendirerek, kinetik ve potansiyel enerji olarak sınıflandırır.	2	0	2	0
Sürtünme kuvvetinin kinetik enerji üzerindeki etkisini örneklerle açıklar.	1	1	0	100
Atomun yapısını ve yapısındaki temel parçacıklarını söyler.	1	0	1	0
Hava veya su direncinin etkisini azaltmaya yönelik bir araç tasarlar.	1	0	0	0
Yer çekimini kütle çekimi olarak gök cisimleri temelinde açıklar.	2	0	2	0
Üreme ana hücrelerinde mayozun nasıl gerçekleştiğini model üzerinde gösterir.	1	0	1	0
Hayvan ve bitki hücrelerini, temel kısımları ve görevleri açısından karşılaştırır.	1	1	0	100
Mitozun canlılar için önemini açıklar.	1	0	1	0

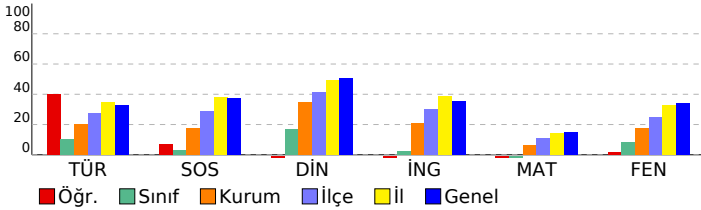

SINAV SONUÇ BELGESİ

2023- 7. SINIF GÜÇLENDİREN KURUMSAL DENEME -3

İSTANBUL / EYÜP / Eyüp Açık Kurs

DERSLERE GÖRE BAŞARI ANALİZİ

Öğrenci	Numara	Sınıf
BATIN KARA*LL T	1851	7İ

Sözel (TÜR)	S	D	Y	B%
Türkçe	3	2	1	67
Okudukları ile ilgili çıkarımlarda bulunur.	1	1	0	100
Metnin konusunu belirler.	1	0	1	0
Metnin ana fikrini/ana duygusunu belirler.	1	0	1	0
Bağlamdan hareketle bilmediği kelime ve kelime gruplarının anlamını tahmin eder.	2	0	1	0
Yazdıklarını düzenler.	2	0	2	0
Metindeki iş ve işlem basamaklarını kavrar.	1	1	0	100
Çekim eklerinin işlevlerini ayrt eder.	2	1	1	50
Grafik, tablo ve çizelgeyle sunulan bilgileri yorumlar.	1	0	1	0
Metinle ilgili sorular sorar.	1	0	1	0
Medya metinlerini değerlendirir.	1	0	1	0
Fillerin anlam özelliklerini fark eder.	1	1	0	100
Görsellerle ilgili sorulan cevaplar.	2	1	1	50
Metinde ele alınan sorunlara farklı çözümler üretir.	1	0	1	0
Metindeki yardımcı fikirleri belirler.	2	2	0	100

Puan Türü	Puan	Genel Ort.	Dereceler				
			Snf	Kurum	İlçe	İl	Genel
LGS	▼ 239,517	285,480	7	170	482	4708	55938
Puanı Hesaplanan:			343	794	6705	82042	
Katılımlar:			25	345	800	6728	82312

Sözel (SOS)	S	D	Y	B%
SOSYAL BİLGİLER	1	0	1	0
Osmanlı Devleti nin siyasi güç olarak ortaya çıkış sürecini ve bu süreci etkileyen faktörleri açıklar.	1	0	1	0
Medyanın sosyal değişim ve etkileşimdeki rolünü tartışır.	1	0	1	0
Osmanlı Devleti nin fetih siyasetini örnekler üzerinden analiz eder.	2	1	1	50
Bireysel ve toplumsal ilişkilerde olumlu iletişim yollarını kullanır.	1	1	0	100
Osmanlı Devleti nde islahat hareketleri sonucu ortaya çıkan kurumlardan hareketle toplumsal ve ekonomik değişim	1	0	1	0
Avrupa daki gelişmelerle bağlantılı olarak Osmanlı Devleti ni değişime zorlayan süreçleri kavrar.	1	0	1	0
Örnek incelemeler yoluyla geçmişten günümüze, yerleşmeyi etkileyen faktörler hakkında çıkarımlarda bulunur.	2	0	2	0
Osmanlı kültür, sanat ve estetik anlayışına örnekler verir.	1	1	0	100

Ders	Soru	Doğru	Yanlış	Net	Başarı %	Sınıf Ort.	Kurum Ort.	Genel Ort.
Türkçe	20	9	11	5,33	27	▲ 2,05	▲ 4,06	▼ 6,58
SOSYAL BİLGİLER	10	4	6	2,00	20	▲ 0,33	▲ 1,73	▼ 3,73
Din K.ve A.B.	10	3	7	0,67	7	▼ 1,71	▼ 3,47	▼ 5,03
İngilizce	10	4	2	3,33	33	▲ 0,24	▲ 2,09	▼ 3,55
Matematik	20	4	11	0,33	2	▲ -0,04	▼ 1,20	▼ 3,03
Fen	20	5	9	2,00	10	▲ 1,60	▼ 3,55	▼ 6,80
Toplam:	90	29	46	13,67	15	▲ 5,89	▼ 16,10	▼ 28,74

Sözel (DİN)	S	D	Y	B%
Din K.ve A.B.	2	1	1	50
Ahiret hayatının aşamalarını açıklar.	1	0	1	0
Allah ın (c.c.) adlı, merhametli ve affedici olması ile ahiret inancı arasında ilişki kurar.	1	0	1	0
İslam da hac ibadetinin önemini ayet ve hadisler ışığında yorumlar.	1	0	1	0
Haccın yapılışını özetler.	2	1	1	50
Kurban ibadetini İslam ın yardımıyla ve dayanışmaya verdiği önem açısından değerlendirir.	1	0	1	0
Umre ibadeti ve önemini açıklar.	1	0	1	0
Nâs suresini okur, anlamını söyler.	1	0	1	0
Hız. İsmail ın (a.s.) hayatını ana hatlarıyla tanıtır.	1	1	0	100

Soru No 12345678901234567890

Sözel (TÜR) cDBaDCaBaDbdABDc*bAc

Cevap Anh. B BDBDCBABBCCABDAADAB

Sözel (SOS) cAdbCADbbc

Cevap Anh. B AABCCADACB

Sözel (DİN) BDBcbadcab

Cevap Anh. B BDBADCCABC

Sözel (İNG) A cBA Ab

Cevap Anh. B ACDCBBADAD

Sayısal (MAT) bCCaDbcaDbccBdb

Cevap Anh. B ACCDDAABBDBCCDADCCDA

Sayısal (FEN) bAbabbaBcbcdAB

Cevap Anh. B DAACDDCBCBDBDDBABA

Sözel (İNG)	S	D	Y	B%
İngilizce	1	0	1	0
Students will be able to understand short and simple texts on sports.	1	0	1	0
Students will be able to talk about past events with definite time.	1	1	0	100
Students will be able to write simple pieces to compare people.	1	0	0	0
Students will be able to understand a simple text about appearances, personalities, and comparisons including ex	1	1	0	100
Students will be able to recognize specific information in oral texts dealing with past events and dates.	1	1	0	100
Students will be able to describe past events and experiences.	1	0	1	0
Students will be able to talk about other people s appearances and personalities.	1	0	0	0
Students will be able to ask people questions about characteristics of wild animals.	1	0	0	0
Students will be able to ask questions related to the frequency of events.	1	0	0	0
Students will be able to spot the names of wild animals in simple texts.	1	1	0	100

Sayısal (MAT)	S	D	Y	B%
Matematik	3	0	2	0
Tam sayılarla toplama ve çıkarma işlemlerini yapar, ilgili problemleri çözer.	1	0	0	0
Rasyonel sayılarla toplama ve çıkarma işlemlerini yapar.	1	0	0	0
Rasyonel sayılarla çarpma ve bölme işlemlerini yapar.	3	1	1	33
Bir doğal sayı ile bir cebirsel ifadeyi çarpır.	1	0	0	0
Sayı örüntülerinin kuralını harfle ifade eder, kuralı harfle ifade edilen örüntünün istenilen terimini bulur.	1	0	0	0
Tam sayıların kendileri ile tekrarlı çarpımını üslü nicelik olarak ifade eder.	1	1	0	100
Devirli olan ve olmayan ondalık gösterimleri rasyonel sayı olarak ifade eder.	2	0	2	0
Rasyonel sayıların kare ve köklerini hesaplar.	1	0	1	0
Cebirsel ifadelerle toplama ve çıkarma işlemleri yapar.	1	0	1	0
Eşitliğin korunumu ilkesini anlar.	1	0	1	0
Rasyonel sayılarla çok adımlı işlemleri yapar.	1	0	1	0
Rasyonel sayılarla işlem yapmayı gerektiren problemleri çözer.	1	0	1	0
Tam sayılarla işlemler yapmayı gerektiren problemleri çözer.	1	1	0	100
Tam sayılarla çarpma ve bölme işlemlerini yapar.	2	1	1	50

Sayısal (FEN)	S	D	Y	B%
Fen	2	0	0	0
Kinetik ve potansiyel enerji türlerinin birbirine dönüşümünden hareketle enerjinin bulunduğu sonucunu çıkarır.	2	0	0	0
Fiziksel anlamda yapılan işin, uygulanan kuvvet ve alınan yolla ilişkili olduğunu açıklar.	2	0	1	0
Mayoz ve mitoz arasındaki farkları karşılaştırır.	1	0	0	0
Hücre-doku-organ-sistem-organizma ilişkisini açıklar.	1	0	0	0
Uzay kirliliğinin nedenlerini ifade ederek bu kirliliğin yol açabileceği olası sonuçları tahmin eder.	1	0	0	0
Kütle ve ağırlık kavramlarını karşılaştırır.	1	1	0	100
Geçmişten günümüze atom kavramı ile ilgili düşüncelerin nasıl değiştiğini sorgular.	1	1	0	100
Yıldız kavramını açıklar.	1	0	1	0
Enerjiyi iş kavramı ile ilişkilendirerek, kinetik ve potansiyel enerji olarak sınıflandırır.	2	0	2	0
Sürtünme kuvvetinin kinetik enerji üzerindeki etkisini örneklerle açıklar.	1	1	0	100
Atomun yapısını ve yapısındaki temel parçacıklarını söyler.	1	1	0	100
Hava veya su direncinin etkisini azaltmaya yönelik bir araç tasarlar.	1	0	1	0
Yer çekimini kütle çekimi olarak gök cisimleri temelinde açıklar.	2	1	1	50
Üreme ana hücrelerinde mayozun nasıl gerçekleştiğini model üzerinde gösterir.	1	0	1	0
Hayvan ve bitki hücrelerini, temel kısımları ve görevleri açısından karşılaştırır.	1	0	1	0
Mitozun canlılar için önemini açıklar.	1	0	1	0

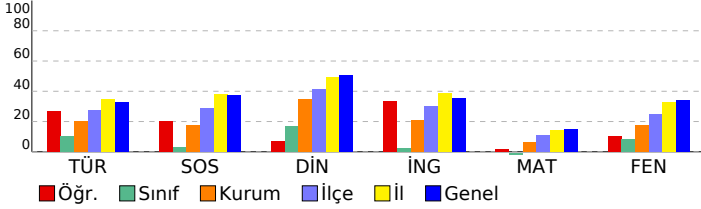

SINAV SONUÇ BELGESİ

2023- 7. SINIF GÜÇLENDİREN KURUMSAL DENEME -3

İSTANBUL / EYÜP / Eyüp Açık Kurs

DERSLERE GÖRE BAŞARI ANALİZİ

Öğrenci	Numara	Sınıf					
BÜŞRA NUR Ö *AŞ	1813	7İ					
Puan Türü	Puan	Genel Ort.	Dereceler				
LGS	▼ 208,058	285,480	Snf	Kurum	İlçe	İl	Genel
			14	245	639	5846	71233
Puanı Hesaplanan:			343	794	6705	82042	
Katılımlar:			25	345	800	6728	82312

Sözel (TÜR)	S	D	Y	B%
Türkçe				
Okudukları ile ilgili çıkarımlarda bulunur.	3	1	2	33
Metnin konusunu belirler.	1	0	1	0
Metnin ana fikrin/ana duygusunu belirler.	1	0	1	0
Bağlamdan hareketle bilmediği kelime ve kelime gruplarının anlamını tahmin eder.	1	0	1	0
Yazdıklarını düzenler.	2	0	2	0
Metindeki iş ve işlem basamaklarını kavrar.	1	0	1	0
Çekim eklerinin işlevlerini ayrt eder.	2	0	2	0
Grafik, tablo ve çizelgeyle sunulan bilgileri yorumlar.	1	1	0	100
Metinle ilgili sorular sorar.	1	0	1	0
Medya metinlerini değerlendirir.	1	0	1	0
Fillerin anlam özelliklerini fark eder.	1	0	1	0
Görsellerle ilgili sorulan cevaplar.	2	1	1	50
Metinde ele alınan sorunlara farklı çözümler üretir.	1	1	0	100
Metindeki yardımcı fikirleri belirler.	2	1	1	50

Ders	Soru	Doğru	Yanlış	Net	Başarı %	Sınıf Ort.	Kurum Ort.	Genel Ort.
Türkçe	20	5	15	0,00	0	▼ 2,05	▼ 4,06	▼ 6,58
SOSYAL BİLGİLER	10	1	9	-2,00	-20	▼ 0,33	▼ 1,73	▼ 3,73
Din K.ve A.B.	10	2	8	-0,67	-7	▼ 1,71	▼ 3,47	▼ 5,03
İngilizce	10	1	4	-0,33	-3	▼ 0,24	▼ 2,09	▼ 3,55
Matematik	20	1	4	-0,33	-2	▼ -0,04	▼ 1,20	▼ 3,03
Fen	20	8	12	4,00	20	▲ 1,60	▲ 3,55	▼ 6,80
Toplam:	90	18	52	0,67	1	▼ 5,89	▼ 16,10	▼ 28,74

Sözel (SOS)	S	D	Y	B%
SOSYAL BİLGİLER				
Osmanlı Devleti nin siyasi güç olarak ortaya çıkış sürecini ve bu süreci etkileyen faktörleri açıklar.	1	0	1	0
Medyanın sosyal değişim ve etkileşimdeki rolünü tartışır.	1	0	1	0
Osmanlı Devleti nin fetih siyasetini örnekler üzerinden analiz eder.	2	1	1	50
Bireysel ve toplumsal ilişkilerde olumlu iletişim yollarını kullanır.	1	0	1	0
Osmanlı Devleti nde islahat hareketleri sonucu ortaya çıkan kurumlardan hareketle toplumsal ve ekonomik değişimi açıklar.	1	0	1	0
Avrupa daki gelişmelerle bağlantılı olarak Osmanlı Devleti ni değişime zorlayan süreçleri kavrar.	1	0	1	0
Örnek incelemeler yoluyla geçmişten günümüze, yerleşmeyi etkileyen faktörler hakkında çıkarımlarda bulunur.	2	0	2	0
Osmanlı kültür, sanat ve estetik anlayışına örnekler verir.	1	0	1	0

Soru No	12345678901234567890
Sözel (TÜR)	BDcCadadabCbdaadbabb
Cevap Anh.	BDBDCBABBDCBDAADAB
Sözel (SOS)	bcadaAbcdc
Cevap Anh.	AABCCADACB
Sözel (DİN)	dbabDbdcaC
Cevap Anh.	BDBADCCABC
Sözel (İNG)	bCada
Cevap Anh.	ACDCBBADAD
Sayısal (MAT)	babDb
Cevap Anh.	ACCDDAABBDBCCDADCDA
Sayısal (FEN)	bAbCDDbcadacbaDaBdBA
Cevap Anh.	DAACDDCBDCBDBDDBABA

Sözel (DİN)	S	D	Y	B%
Din K.ve A.B.				
Ahret hayatının aşamalarını açıklar.	2	1	1	50
Allah in (c.c.) adlı, merhametli ve affedici olması ile ahiret inancı arasında ilişki kurar.	1	0	1	0
İslam da hac ibadetinin önemini ayet ve hadisler ışığında yorumlar.	1	0	1	0
Haccın yapılışını özetler.	2	0	2	0
Kurban ibadetini İslam in yardımıyla ve dayanışmaya verdiği önem açısından değerlendirir.	1	0	1	0
Umre ibadeti ve önemini açıklar.	1	0	1	100
Nâs suresini okur, anlamını söyler.	1	0	1	0
Hız. İsmail in (a.s.) hayatını ana hatlarıyla tanıtır.	1	0	1	0

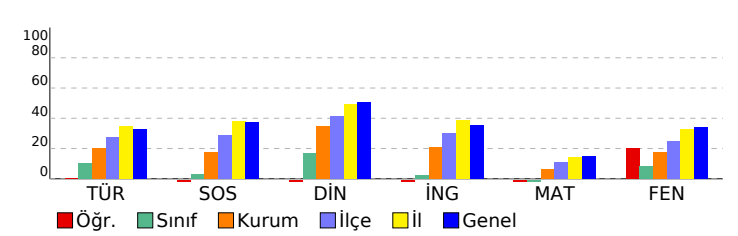

Sözel (İNG)	S	D	Y	B%
İngilizce				
Students will be able to understand short and simple texts on sports.	1	0	0	0
Students will be able to talk about past events with definite time.	1	0	0	0
Students will be able to write simple pieces to compare people.	1	0	0	0
Students will be able to understand a simple text about appearances, personalities, and comparisons including ex	1	0	0	0
Students will be able to recognize specific information in oral texts dealing with past events and dates.	1	0	0	0
Students will be able to describe past events and experiences.	1	0	1	0
Students will be able to talk about other people s appearances and personalities.	1	0	1	0
Students will be able to ask people questions about characteristics of wild animals.	1	0	1	0
Students will be able to ask questions related to the frequency of events.	1	1	0	100
Students will be able to spot the names of wild animals in simple texts.	1	0	1	0

Sayısal (MAT)	S	D	Y	B%
Matematik				
Tam sayılarla toplama ve çıkarma işlemlerini yapar, ilgili problemleri çözer.	3	1	0	33
Rasyonel sayılarla toplama ve çıkarma işlemlerini yapar.	1	0	0	0
Rasyonel sayılarla çarpma ve bölme işlemlerini yapar.	3	0	1	0
Bir doğal sayı ile bir cebirsel ifadeyi çarpır.	1	0	0	0
Sayı örüntülerinin kuralını harfle ifade eder, kuralı harfle ifade edilen örüntünün istenilen terimini bulur.	1	0	0	0
Tam sayıların kendileri ile tekrarlı çarpımını üslü nicelik olarak ifade eder.	1	0	0	0
Devirli olan ve olmayan ondalık gösterimleri rasyonel sayı olarak ifade eder.	2	0	0	0
Rasyonel sayıların kare ve köklerini hesaplar.	1	0	0	0
Cebirsel ifadelerle toplama ve çıkarma işlemleri yapar.	1	0	0	0
Eşitliğin korunumu ilkesini anlar.	1	0	0	0
Rasyonel sayılarla çok adımlı işlemleri yapar.	1	0	0	0
Rasyonel sayılarla işlem yapmayı gerektiren problemleri çözer.	1	0	0	0
Tam sayılarla işlemler yapmayı gerektiren problemleri çözer.	1	0	1	0
Tam sayılarla çarpma ve bölme işlemlerini yapar.	2	0	2	0

Sayısal (FEN)	S	D	Y	B%
Fen				
Kinetik ve potansiyel enerji türlerinin birbirine dönüşümünden hareketle enerjinin bulunduğu sonucunu çıkarır.	2	1	1	50
Fiziksel anlamda yapılan işin, uygulanan kuvvet ve alınan yolla ilişkili olduğunu açıklar.	2	1	1	50
Mayoz ve mitoz arasındaki farkları karşılaştırır.	1	1	0	100
Hücre-doku-organ-sistem-organizma ilişkisini açıklar.	1	0	1	0
Uzay kirliliğinin nedenlerini ifade ederek bu kirliliğin yol açabileceği olası sonuçları tahmin eder.	1	1	0	100
Kütle ve ağırlık kavramlarını karşılaştırır.	1	0	1	0
Geçmişten günümüze atom kavramı ile ilgili düşüncelerin nasıl değiştiğini sorgular.	1	0	1	0
Yıldız kavramını açıklar.	1	0	1	0
Enerjiyi iş kavramı ile ilişkilendirerek, kinetik ve potansiyel enerji olarak sınıflandırır.	2	0	2	0
Sürtünme kuvvetinin kinetik enerji üzerindeki etkisini örneklerle açıklar.	1	0	1	0
Atomun yapısını ve yapısındaki temel parçacıklarını söyler.	1	0	1	0
Hava veya su direncinin etkisini azaltmaya yönelik bir araç tasarlar.	1	1	0	100
Yer çekimini kütle çekimi olarak gök cisimleri temelinde açıklar.	2	2	0	100
Üreme ana hücrelerinde mayozun nasıl gerçekleştiğini model üzerinde gösterir.	1	1	0	100
Hayvan ve bitki hücrelerini, temel kısımları ve görevleri açısından karşılaştırır.	1	0	1	0
Mitozun canlılar için önemini açıklar.	1	0	1	0

SINAV SONUÇ BELGESİ

2023- 7. SINIF GÜÇLENDİREN KURUMSAL DENEME -3

İSTANBUL / EYÜP / Eyüp Açık Kurs

DERSLERE GÖRE BAŞARI ANALİZİ

Öğrenci	Numara	Sınıf
EBRAR KAYAYAŞAR	1790	7İ

Sözel (TÜR)	S	D	Y	B%
Türkçe				
Okudukları ile ilgili çıkarımlarda bulunur.	3	1	2	33
Metnin konusunu belirler.	1	1	0	100
Metnin ana fikrini/ana duygusunu belirler.	1	0	0	0
Bağlamdan hareketle bilmediği kelime ve kelime gruplarının anlamını tahmin eder.	1	0	0	0
Yazdıklarını düzenler.	2	0	1	0
Metindeki iş ve işlem basamaklarını kavrar.	1	0	0	0
Çekim eklerinin işlevlerini ayrt eder.	2	1	1	50
Grafik, tablo ve çizelgeyle sunulan bilgileri yorumlar.	1	0	1	0
Metinle ilgili sorular sorar.	1	0	1	0
Medya metinlerini değerlendirir.	1	0	1	0
Fillerin anlam özelliklerini fark eder.	1	0	1	0
Görsellerle ilgili sorulan cevaplar.	2	0	1	0
Metinde ele alınan sorunlara farklı çözümler üretir.	1	0	1	0
Metindeki yardımcı fikirleri belirler.	2	0	1	0

Puan Türü	Puan	Genel Ort.	Dereceler				
			Snf	Kurum	İlçe	İl	Genel
LGS	▼ 234,270	285,480	10	182	506	4916	58332
Puanı Hesaplanan:			343	794	6705	82042	
Katılımlar:			25	345	800	6728	82312

Sözel (SOS)	S	D	Y	B%
SOSYAL BİLGİLER				
Osmanlı Devleti nin siyasi güç olarak ortaya çıkış sürecini ve bu süreci etkileyen faktörleri açıklar.	1	1	0	100
Medyanın sosyal değişim ve etkileşimdeki rolünü tartışır.	1	0	0	0
Osmanlı Devleti nin fetih siyasetini örnekler üzerinden analiz eder.	2	1	0	50
Bireysel ve toplumsal ilişkilerde olumlu iletişim yollarını kullanır.	1	0	1	0
Osmanlı Devleti nde islahat hareketleri sonucu ortaya çıkan kurumlardan hareketle toplumsal ve ekonomik değişimi değerlendirir.	1	0	0	0
Avrupa daki gelişmelerle bağlantılı olarak Osmanlı Devleti ni değişime zorlayan süreçleri kavrar.	1	1	0	100
Örnek incelemeler yoluyla geçmişten günümüze, yerleşmeyi etkileyen faktörler hakkında çıkarımlarda bulunur.	2	1	1	50
Osmanlı kültür, sanat ve estetik anlayışına örnekler verir.	1	0	0	0

Ders	Soru	Doğru	Yanlış	Net	Başarı %	Sınıf Ort.	Kurum Ort.	Genel Ort.
Türkçe	20	3	11	-0,67	-3	▼ 2,05	▼ 4,06	▼ 6,58
SOSYAL BİLGİLER	10	4	2	3,33	33	▲ 0,33	▲ 1,73	▼ 3,73
Din K.ve A.B.	10	4	6	2,00	20	▲ 1,71	▼ 3,47	▼ 5,03
İngilizce	10	2	4	0,67	7	▲ 0,24	▼ 2,09	▼ 3,55
Matematik	20	3	7	0,67	3	▲ -0,04	▼ 1,20	▼ 3,03
Fen	20	9	8	6,33	32	▲ 1,60	▲ 3,55	▼ 6,80
Toplam:	90	25	38	12,33	14	▲ 5,89	▼ 16,10	▼ 28,74

Sözel (DİN)	S	D	Y	B%
Din K.ve A.B.				
Ahret hayatının aşamalarını açıklar.	2	0	2	0
Allah ın (c.c.) adlı, merhametli ve affedici olması ile ahiret inancı arasında ilişki kurar.	1	1	0	100
İslam da hac ibadetinin önemini ayet ve hadisler ışığında yorumlar.	1	0	1	0
Haccın yapılışını özetler.	2	1	1	50
Kurban ibadetini İslam ın yardımıyla ve dayanışmaya verdiği önem açısından değerlendirir.	1	0	1	0
Umre ibadeti ve önemini açıklar.	1	1	0	100
Nâs suresini okur, anlamını söyler.	1	0	1	0
Hz. İsmail ın (a.s.) hayatını ana hatlarıyla tanıtır.	1	1	0	100

Soru No	12345678901234567890
Sözel (TÜR)	ac b acd bbCba d AB
Cevap Anh.	B BDBCDCBABDCCABDAADAB
Sözel (SOS)	d BC Aa B
Cevap Anh.	AABCCADACB
Sözel (DİN)	BcBdDdacBd
Cevap Anh.	BDBADCCABC
Sözel (İNG)	BaAbdb
Cevap Anh.	ACDCBBADAD
Sayısal (MAT)	AbCbac cB a c
Cevap Anh.	ACCDDAABBDBBCDADCDA
Sayısal (FEN)	DAACa bBC BdcB bcbBd
Cevap Anh.	DAACDDCBCBCABDDBABA

Sözel (İNG)	S	D	Y	B%
İngilizce				
Students will be able to understand short and simple texts on sports.	1	0	1	0
Students will be able to talk about past events with definite time.	1	0	1	0
Students will be able to write simple pieces to compare people.	1	0	1	0
Students will be able to understand a simple text about appearances, personalities, and comparisons including ex	1	1	0	100
Students will be able to recognize specific information in oral texts dealing with past events and dates.	1	0	1	0
Students will be able to describe past events and experiences.	1	1	0	100
Students will be able to talk about other people s appearances and personalities.	1	0	0	0
Students will be able to ask people questions about characteristics of wild animals.	1	0	0	0
Students will be able to ask questions related to the frequency of events.	1	0	0	0
Students will be able to spot the names of wild animals in simple texts.	1	0	0	0

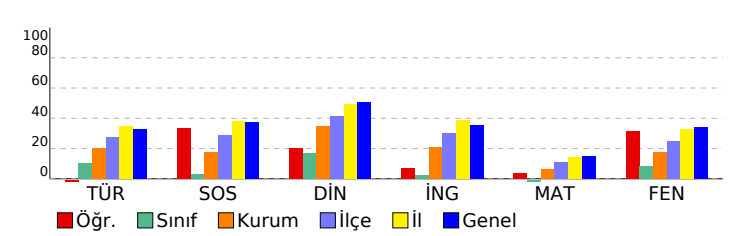

Sayısal (MAT)	S	D	Y	B%
Matematik				
Tam sayılarla toplama ve çıkarma işlemlerini yapar, ilgili problemleri çözer.	3	0	2	0
Rasyonel sayılarla toplama ve çıkarma işlemlerini yapar.	1	0	0	0
Rasyonel sayılarla çarpma ve bölme işlemlerini yapar.	3	0	1	0
Bir doğal sayı ile bir cebirsel ifadeyi çarpır.	1	0	0	0
Sayı örüntülerinin kuralını harfle ifade eder, kuralı harfle ifade edilen örüntünün istenilen terimini bulur.	1	0	1	0
Tam sayıların kendileri ile tekrarlı çarpımını üslü nicelik olarak ifade eder.	1	0	0	0
Devirli olan ve olmayan ondalık gösterimleri rasyonel sayı olarak ifade eder.	2	1	0	50
Rasyonel sayıların kare ve köklerini hesaplar.	1	0	1	0
Cebirsel ifadelerle toplama ve çıkarma işlemleri yapar.	1	0	0	0
Eşitliğin korunumu ilkesini anlar.	1	0	0	0
Rasyonel sayılarla çok adımlı işlemleri yapar.	1	0	0	0
Rasyonel sayılarla işlem yapmayı gerektiren problemleri çözer.	1	0	1	0
Tam sayılarla işlemler yapmayı gerektiren problemleri çözer.	1	0	1	0
Tam sayılarla çarpma ve bölme işlemlerini yapar.	2	2	0	100

Sayısal (FEN)	S	D	Y	B%
Fen				
Kinetik ve potansiyel enerji türlerinin birbirine dönüşümünden hareketle enerjinin korunduğu sonucunu çıkarır.	2	0	2	0
Fiziksel anlamda yapılan işin, uygulanan kuvvet ve alınan yolla ilişkili olduğunu açıklar.	2	2	0	100
Mayoz ve mitoz arasındaki farkları karşılaştırır.	1	0	1	0
Hücre-doku-organ-sistem-organizma ilişkisini açıklar.	1	0	1	0
Uzay kirliliğinin nedenlerini ifade ederek bu kirliliğin yol açabileceği olası sonuçları tahmin eder.	1	0	0	0
Kütle ve ağırlık kavramlarını karşılaştırır.	1	1	0	100
Geçmişten günümüze atom kavramı ile ilgili düşüncelerin nasıl değiştiğini sorgular.	1	0	1	0
Yıldız kavramını açıklar.	1	0	1	0
Enerjiyi iş kavramı ile ilişkilendirerek, kinetik ve potansiyel enerji olarak sınıflandırır.	2	0	1	0
Sürtünme kuvvetinin kinetik enerji üzerindeki etkisini örneklerle açıklar.	1	1	0	100
Atomun yapısını ve yapısındaki temel parçacıklarını söyler.	1	1	0	100
Hava veya su direncinin etkisini azaltmaya yönelik bir araç tasarlar.	1	0	0	0
Yer çekimini kütle çekimi olarak gök cisimleri temelinde açıklar.	2	1	1	50
Üreme ana hücrelerinde mayozun nasıl gerçekleştiğini model üzerinde gösterir.	1	1	0	100
Hayvan ve bitki hücrelerini, temel kısımları ve görevleri açısından karşılaştırır.	1	1	0	100
Mitozun canlılar için önemini açıklar.	1	1	0	100

SINAV SONUÇ BELGESİ

2023- 7. SINIF GÜÇLENDİREN KURUMSAL DENEME -3

İSTANBUL / EYÜP / Eyüp Açık Kurs

DERSLERE GÖRE BAŞARI ANALİZİ

Öğrenci	Numara	Sınıf
ELİF ŞEN	1800	7İ

Sözel (TÜR)	S	D	Y	B%
Türkçe	3	1	2	33
Okudukları ile ilgili çıkarımlarda bulunur.	1	0	1	0
Metnin konusunu belirler.	1	0	1	0
Metnin ana fikrini/ana duygusunu belirler.	1	0	1	0
Bağlamdan hareketle bilmediği kelime ve kelime gruplarının anlamını tahmin eder.	1	0	1	100
Yazdıklarını düzenler.	2	1	1	50
Metindeki iş ve işlem basamaklarını kavrar.	1	0	1	0
Çekim eklerinin işlevlerini ayrt eder.	2	0	2	0
Grafik, tablo ve çizelgeyle sunulan bilgileri yorumlar.	1	0	1	0
Metinle ilgili sorular sorar.	1	1	0	100
Medya metinlerini değerlendirir.	1	1	0	100
Fillerin anlam özelliklerini fark eder.	1	1	0	100
Görsellerle ilgili sorulan cevaplar.	2	2	0	100
Metinde ele alınan sorunlara farklı çözümler üretir.	1	0	1	0
Metindeki yardımcı fikirleri belirler.	2	1	1	50

Puan Türü	Puan	Genel Ort.	Dereceler				
			Snf	Kurum	İlçe	İl	Genel
LGS	▼ 241,323	285,480	5	164	469	4634	55083
Puanı Hesaplanan:			343	794	6705	82042	
Katılımlar:			25	345	800	6728	82312

Sözel (SOS)	S	D	Y	B%
SOSYAL BİLGİLER	1	1	0	100
Osmanlı Devleti nin siyasi güç olarak ortaya çıkış sürecini ve bu süreci etkileyen faktörleri açıklar.	1	1	0	100
Medyanın sosyal değişim ve etkileşimdeki rolünü tartışır.	1	0	1	0
Osmanlı Devleti nin fetih siyasetini örnekler üzerinden analiz eder.	2	1	1	50
Bireysel ve toplumsal ilişkilerde olumlu iletişim yollarını kullanır.	1	0	1	0
Osmanlı Devleti nde islahat hareketleri sonucu ortaya çıkan kurumlardan hareketle toplumsal ve ekonomik değişimi açıklar.	1	0	1	0
Avrupa daki gelişmelerle bağlantılı olarak Osmanlı Devleti ni değişime zorlayan süreçleri kavrar.	1	0	1	0
Örnek incelemeler yoluyla geçmişten günümüze, yerleşmeyi etkileyen faktörler hakkında çıkarımlarda bulunur.	2	0	2	0
Osmanlı kültür, sanat ve estetik anlayışına örnekler verir.	1	0	1	0

Ders	Soru	Doğru	Yanlış	Net	Başarı %	Sınıf Ort.	Kurum Ort.	Genel Ort.
Türkçe	20	9	11	5,33	27	▲ 2,05	▲ 4,06	▼ 6,58
SOSYAL BİLGİLER	10	2	8	-0,67	-7	▼ 0,33	▼ 1,73	▼ 3,73
Din K.ve A.B.	10	1	9	-2,00	-20	▼ 1,71	▼ 3,47	▼ 5,03
İngilizce	10	1	9	-2,00	-20	▼ 0,24	▼ 2,09	▼ 3,55
Matematik	20	4	16	-1,33	-7	▼ -0,04	▼ 1,20	▼ 3,03
Fen	20	12	8	9,33	47	▲ 1,60	▲ 3,55	▲ 6,80
Toplam:	90	29	61	8,67	10	▲ 5,89	▼ 16,10	▼ 28,74

Sözel (DİN)	S	D	Y	B%
Din K.ve A.B.	2	0	2	0
Ahiret hayatının aşamalarını açıklar.	1	0	1	0
Allah in (c.c.) adli, merhametli ve affedicisi olması ile ahiret inancını arasında ilişki kurar.	1	0	1	0
İslam da hac ibadetinin önemini ayet ve hadisler ışığında yorumlar.	1	1	0	100
Haccın yapılmasını özetler.	2	2	0	100
Kurban ibadetini İslam in yardımıyla ve dayanışmaya verdiği önem açısından değerlendirir.	1	0	1	0
Umre ibadeti ve önemini açıklar.	1	0	1	0
Nâs suresini okur, anlamını söyler.	1	0	1	0
Hız. İsmail in (a.s.) hayatını ana hatlarıyla tanıtır.	1	0	1	0

Soru No	12345678901234567890
Sözel (TÜR)	BDcaDCBAdbbbcBcAAcbdb
Cevap Anh.	BDBDCBABBCCABDAADAB

Sözel (İNG)	S	D	Y	B%
İngilizce	1	0	1	0
Students will be able to understand short and simple texts on sports.	1	0	1	0
Students will be able to talk about past events with definite time.	1	0	1	0
Students will be able to write simple pieces to compare people.	1	0	1	0
Students will be able to understand a simple text about appearances, personalities, and comparisons including ex...	1	0	1	0
Students will be able to recognize specific information in oral texts dealing with past events and dates.	1	0	1	0
Students will be able to describe past events and experiences.	1	0	1	0
Students will be able to talk about other people s appearances and personalities.	1	0	1	0
Students will be able to ask people questions about characteristics of wild animals.	1	0	1	0
Students will be able to ask questions related to the frequency of events.	1	1	0	100
Students will be able to spot the names of wild animals in simple texts.	1	0	1	0

Sözel (SOS)	bccaddbAaB
Cevap Anh.	AABCCADACB
Sözel (DİN)	dcabcbdbAda
Cevap Anh.	BDBADCCABC

Sayısal (MAT)	S	D	Y	B%
Matematik	3	1	2	33
Tam sayılarla toplama ve çıkarma işlemlerini yapar, ilgili problemleri çözer.	1	0	1	0
Rasyonel sayılarla toplama ve çıkarma işlemlerini yapar.	1	0	1	0
Rasyonel sayılarla çarpma ve bölme işlemlerini yapar.	3	1	2	33
Bir doğal sayı ile bir cebirsel ifadeyi çarpır.	1	0	1	0
Sayı örüntülerinin kuralını harfle ifade eder, kuralı harfle ifade edilen örüntünün istenilen terimini bulur.	1	0	1	0
Tam sayıların kendileri ile tekrarlı çarpımını üslü nicelik olarak ifade eder.	1	0	1	0
Devirli olan ve olmayan ondalık gösterimleri rasyonel sayı olarak ifade eder.	2	2	0	100
Rasyonel sayıların kare ve köklerini hesaplar.	1	0	1	0
Cebirsel ifadelerle toplama ve çıkarma işlemleri yapar.	1	0	1	0
Eşitliğin korunumu ilkesini anlar.	1	0	1	0
Rasyonel sayılarla çok adımlı işlemleri yapar.	1	0	1	0
Rasyonel sayılarla işlem yapmayı gerektiren problemleri çözer.	1	0	1	0
Tam sayılarla işlemler yapmayı gerektiren problemleri çözer.	1	0	1	0
Tam sayılarla çarpma ve bölme işlemlerini yapar.	2	0	2	0

Sözel (İNG)	bCbDaccadb
Cevap Anh.	ACDCBBADAD
Sayısal (MAT)	dCdDabcBacdBaabdcbed
Cevap Anh.	ACCDDAABBDBCCDADCDCA

Sayısal (FEN)	S	D	Y	B%
Fen	2	1	1	50
Kinetik ve potansiyel enerji türlerinin birbirine dönüşümünden hareketle enerjinin korunduğu sonucunu çıkarır.	2	1	1	50
Fiziksel anlamda yapılan işin, uygulanan kuvvet ve alınan yolla ilişkili olduğunu açıklar.	1	1	0	100
Mayoz ve mitoz arasındaki farkları karşılaştırır.	1	1	0	100
Hücre-doku-organ-sistem-organizma ilişkisini açıklar.	1	1	0	100
Uzay kirliliğinin nedenlerini ifade ederek bu kirliliğin yol açabileceği olası sonuçları tahmin eder.	1	0	1	0
Kütle ve ağırlık kavramlarını karşılaştırır.	1	1	0	100
Geçmişten günümüze atom kavramı ile ilgili düşüncelerin nasıl değiştiğini sorgular.	1	0	1	0
Yıldız kavramını açıklar.	1	0	1	0
Enerjiyi iş kavramı ile ilişkilendirerek, kinetik ve potansiyel enerji olarak sınıflandırır.	2	2	0	100
Sürtünme kuvvetinin kinetik enerji üzerindeki etkisini örneklerle açıklar.	1	0	1	0
Atomun yapısını ve yapısındaki temel parçacıklarını söyler.	1	1	0	100
Hava veya su direncinin etkisini azaltmaya yönelik bir araç tasarlar.	1	1	0	100
Yer çekimini kütle çekimi olarak gök cisimleri temelinde açıklar.	2	1	1	50
Üreme ana hücrelerinde mayozun nasıl gerçekleştiğini model üzerinde gösterir.	1	1	0	100
Hayvan ve bitki hücrelerini, temel kısımları ve görevleri açısından karşılaştırır.	1	1	0	100
Mitozun canlılar için önemini açıklar.	1	0	1	0

Sayısal (FEN)	cbACDDCBaDBadBcDBAdc
Cevap Anh.	DAACDDCBDCBABBDBABA

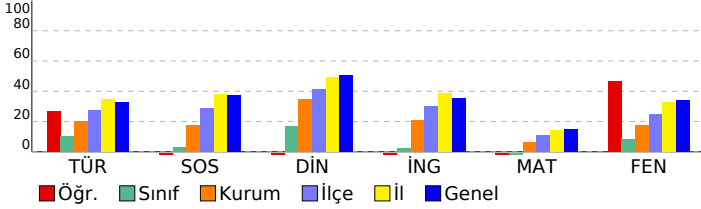

SINAV SONUÇ BELGESİ

2023- 7. SINIF GÜÇLENDİREN KURUMSAL DENEME -3

İSTANBUL / EYÜP / Eyüp Açık Kurs

Öğrenci	Numara	Sınıf
ELİFNUR ASLANHAN	1792	7İ

Puan Türü	Puan	Genel Ort.	Dereceler				
			Snf	Kurum	İlçe	İl	Genel
LGS	▼ 207,308	285,480	15	248	644	5869	71564
Puanı Hesaplanan:			343	794	6705	82042	
Katılımlar:			25	345	800	6728	82312

Ders	Soru	Doğru	Yanlış	Net	Başarı %	Sınıf Ort.	Kurum Ort.	Genel Ort.
Türkçe	20	4	16	-1,33	-7	▼ 2,05	▼ 4,06	▼ 6,58
SOSYAL BİLGİLER	10	2	8	-0,67	-7	▼ 0,33	▼ 1,73	▼ 3,73
Din K.ve A.B.	10	3	7	0,67	7	▼ 1,71	▼ 3,47	▼ 5,03
İngilizce	10	3	7	0,67	7	▲ 0,24	▼ 2,09	▼ 3,55
Matematik	20	3	17	-2,67	-13	▼ -0,04	▼ 1,20	▼ 3,03
Fen	20	10	10	6,67	33	▲ 1,60	▲ 3,55	▼ 6,80
Toplam:	90	25	65	3,33	4	▼ 5,89	▼ 16,10	▼ 28,74

Soru No	12345678901234567890
Sözel (TÜR)	BcbdcBcdabdcBdcBcbBad
Cevap Anh.	A BADAADBACCDBABCCDBDB
Sözel (SOS)	aCbDbdaabc
Cevap Anh.	A BCADACCBA
Sözel (DİN)	dBcbCaddcB
Cevap Anh.	A CBACCDABDB
Sözel (İNG)	bAcBcaDab
Cevap Anh.	A DADABBCDCA
Sayısal (MAT)	dbacADbcadcBaddcbabc
Cevap Anh.	A ADCDADCBBADBBAAADDCCA
Sayısal (FEN)	dacBDDcbacDbcCbDCAAD
Cevap Anh.	A ABABDBBACBDCBCDDCAAD

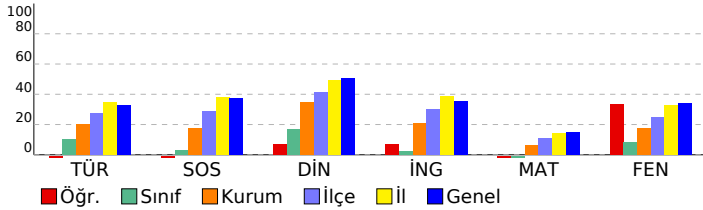

DERSLERE GÖRE BAŞARI ANALİZİ

Sözel (TÜR)	S	D	Y	B%
Türkçe				
Okudukları ile ilgili çıkarımlarda bulunur.	3	2	1	67
Metnin konusunu belirler.	1	0	1	0
Metnin ana fikrini/ana duygusunu belirler.	1	0	1	0
Bağlamdan hareketle bilmediği kelime ve kelime gruplarının anlamını tahmin eder.	1	0	1	0
Yazdıklarını düzenler.	2	0	2	0
Metindeki iş ve işlem basamaklarını kavrar.	1	0	1	0
Çekim eklerinin işlevlerini ayrt eder.	2	0	2	0
Grafik, tablo ve çizelgeyle sunulan bilgileri yorumlar.	1	0	1	0
Metinle ilgili sorular sorar.	1	0	1	0
Medya metinlerini değerlendirir.	1	1	0	100
Fillerin anlam özelliklerini fark eder.	1	0	1	0
Görsellerle ilgili sorulan cevaplar.	2	0	2	0
Metinde ele alınan sorunlara farklı çözümler üretir.	1	0	1	0
Metindeki yardımcı fikirleri belirler.	2	1	1	50

Sözel (SOS)	S	D	Y	B%
SOSYAL BİLGİLER				
Osmanlı Devleti nin siyasi güç olarak ortaya çıkış sürecini ve bu süreci etkileyen faktörleri açıklar.	1	0	1	0
Medyanın sosyal değişim ve etkileşimdeki rolünü tartışır.	1	1	0	100
Osmanlı Devleti nin fetih siyasetini örnekler üzerinden analiz eder.	2	0	2	0
Bireysel ve toplumsal ilişkilerde olumlu iletişim yollarını kullanır.	1	1	0	100
Osmanlı Devleti nde islahat hareketleri sonucu ortaya çıkan kurumlardan hareketle toplumsal ve ekonomik değişimi açıklar.	1	0	1	0
Avrupa daki gelişmelerle bağlantılı olarak Osmanlı Devleti ni değişime zorlayan süreçleri kavrar.	1	0	1	0
Örnek incelemeler yoluyla geçmişten günümüze, yerleşmeyi etkileyen faktörler hakkında çıkarımlarda bulunur.	2	0	2	0
Osmanlı kültür, sanat ve estetik anlayışına örnekler verir.	1	0	1	0

Sözel (DİN)	S	D	Y	B%
Din K.ve A.B.				
Ahiret hayatının aşamalarını açıklar.	2	0	2	0
Allah ın (c.c.) adli, merhametli ve affedicisi olması ile ahiret inancını arasındaki ilişkiyi kurar.	1	1	0	100
İslam da hac ibadetinin önemini ayet ve hadisler ışığında yorumlar.	1	0	1	0
Haccın yapılışını özetler.	2	1	1	50
Kurban ibadetini İslam ın yardımıyla ve dayanışmaya verdiği önem açısından değerlendirir.	1	1	0	100
Umre ibadeti ve önemini açıklar.	1	0	1	0
Nâs suresini okur, anlamını söyler.	1	0	1	0
Hız. İsmail ın (a.s.) hayatını ana hatlarıyla tanıtır.	1	0	1	0

Sözel (İNG)	S	D	Y	B%
İngilizce				
Students will be able to understand short and simple texts on sports.	1	0	1	0
Students will be able to talk about past events with definite time.	1	1	0	100
Students will be able to write simple pieces to compare people.	1	0	1	0
Students will be able to understand a simple text about appearances, personalities, and comparisons including ex	1	0	1	0
Students will be able to recognize specific information in oral texts dealing with past events and dates.	1	1	0	100
Students will be able to describe past events and experiences.	1	0	1	0
Students will be able to talk about other people s appearances and personalities.	1	0	1	0
Students will be able to ask people questions about characteristics of wild animals.	1	1	0	100
Students will be able to ask questions related to the frequency of events.	1	0	1	0
Students will be able to spot the names of wild animals in simple texts.	1	0	1	0

Sayısal (MAT)	S	D	Y	B%
Matematik				
Tam sayılarla toplama ve çıkarma işlemlerini yapar, ilgili problemleri çözer.	3	0	3	0
Rasyonel sayılarla toplama ve çıkarma işlemlerini yapar.	1	0	1	0
Rasyonel sayılarla çarpma ve bölme işlemlerini yapar.	3	1	2	33
Bir doğal sayı ile bir cebirsel ifadeyi çarpır.	1	0	1	0
Sayı örüntülerinin kuralını harfle ifade eder, kuralı harfle ifade edilen örüntünün istenilen terimini bulur.	1	1	0	100
Tam sayıların kendileri ile tekrarlı çarpımını üslü nicelik olarak ifade eder.	1	0	1	0
Devirli olan ve olmayan ondalık gösterimleri rasyonel sayı olarak ifade eder.	2	0	2	0
Rasyonel sayıların kare ve köklerini hesaplar.	1	0	1	0
Cebirsel ifadelerle toplama ve çıkarma işlemlerini yapar.	1	0	1	0
Eşitliğin korunumu ilkesini anlar.	1	1	0	100
Rasyonel sayılarla çok adımlı işlemleri yapar.	1	0	1	0
Rasyonel sayılarla işlem yapmayı gerektiren problemleri çözer.	1	0	1	0
Tam sayılarla işlemler yapmayı gerektiren problemleri çözer.	1	0	1	0
Tam sayılarla çarpma ve bölme işlemlerini yapar.	2	0	2	0

Sayısal (FEN)	S	D	Y	B%
Fen				
Kinetik ve potansiyel enerji türlerinin birbirine dönüşümünden hareketle enerjinin bulunduğu sonucunu çıkarır.	2	0	2	0
Fiziksel anlamda yapılan işin, uygulanan kuvvet ve alınan yolla ilişkili olduğunu açıklar.	2	0	2	0
Mayoz ve mitoz arasındaki farkları karşılaştırır.	1	1	0	100
Hücre-doku-organ-sistem-organizma ilişkisini açıklar.	1	1	0	100
Uzay kirliliğinin nedenlerini ifade ederek bu kirliliğin yol açabileceği olası sonuçları tahmin eder.	1	1	0	100
Kütle ve ağırlık kavramlarını karşılaştırır.	1	0	1	0
Geçmişten günümüze atom kavramı ile ilgili düşüncelerin nasıl değiştiğini sorgular.	1	0	1	0
Yıldız kavramını açıklar.	1	0	1	0
Enerjiyi iş kavramı ile ilişkilendirerek, kinetik ve potansiyel enerji olarak sınıflandırır.	2	2	0	100
Sürtünme kuvvetinin kinetik enerji üzerindeki etkisini örneklerle açıklar.	1	0	1	0
Atomun yapısını ve yapısındaki temel parçacıkları söyler.	1	0	1	0
Hava veya su direncinin etkisini azaltmaya yönelik bir araç tasarlar.	1	0	1	0
Yer çekimini kütle çekimi olarak gök cisimleri temelinde açıklar.	2	2	0	100
Üreme ana hücrelerinde mayozun nasıl gerçekleştiğini model üzerinde gösterir.	1	1	0	100
Hayvan ve bitki hücrelerini, temel kısımları ve görevleri açısından karşılaştırır.	1	1	0	100
Mitozun canlılar için önemini açıklar.	1	1	0	100

SINAV SONUÇ BELGESİ

2023- 7. SINIF GÜÇLENDİREN KURUMSAL DENEME -3

İSTANBUL / EYÜP / Eyüp Açık Kurs

DERSLERE GÖRE BAŞARI ANALİZİ

Öğrenci	Numara	Sınıf
ERAY ÇOKGE *N	1750	7İ

Sözel (TÜR)	S	D	Y	B%
Türkçe				
Okudukları ile ilgili çıkarımlarda bulunur.	3	0	2	0
Metnin konusunu belirler.	1	0	0	0
Metnin ana fikrini/ana duygusunu belirler.	1	1	0	100
Bağlamdan hareketle bilmediği kelime ve kelime gruplarının anlamını tahmin eder.	1	1	0	100
Yazdıklarını düzenler.	2	0	2	0
Metindeki iş ve işlem basamaklarını kavrar.	1	0	1	0
Çekim eklerinin işlevlerini ayrt eder.	2	0	2	0
Grafik, tablo ve çizelgeyle sunulan bilgileri yorumlar.	1	0	1	0
Metinle ilgili sorular sorar.	1	0	1	0
Medya metinlerini değerlendirir.	1	1	0	100
Fillerin anlam özelliklerini fark eder.	1	1	0	100
Görsellerle ilgili sorulan cevaplar.	2	1	1	50
Metinde ele alınan sorunlara farklı çözümler üretir.	1	1	0	100
Metindeki yardımcı fikirleri belirler.	2	1	1	50

Puan Türü	Puan	Genel Ort.	Dereceler				
			Snf	Kurum	İlçe	İl	Genel
LGS	▼ 199,906	285,480	19	280	698	6117	74858
Puanı Hesaplanan:			343	794	6705	82042	
Katılımlar:			25	345	800	6728	82312

Sözel (SOS)	S	D	Y	B%
SOSYAL BİLGİLER				
Osmanlı Devleti nin siyasi güç olarak ortaya çıkış sürecini ve bu süreci etkileyen faktörleri açıklar.	1	1	0	100
Medyanın sosyal değişim ve etkileşimdeki rolünü tartışır.	1	0	1	0
Osmanlı Devleti nin fetih siyasetini örnekler üzerinden analiz eder.	2	1	1	50
Bireysel ve toplumsal ilişkilerde olumlu iletişim yollarını kullanır.	1	1	0	100
Osmanlı Devleti nde islahat hareketleri sonucu ortaya çıkan kurumlardan hareketle toplumsal ve ekonomik değişim	1	0	1	0
Avrupa daki gelişmelerle bağlantılı olarak Osmanlı Devleti ni değişime zorlayan süreçleri kavrar.	1	1	0	100
Örnek incelemeler yoluyla geçmişten günümüze, yerleşmeyi etkileyen faktörler hakkında çıkarımlarda bulunur.	2	1	1	50
Osmanlı kültür, sanat ve estetik anlayışına örnekler verir.	1	1	0	100

Ders	Soru	Doğru	Yanlış	Net	Başarı %	Sınıf Ort.	Kurum Ort.	Genel Ort.
Türkçe	20	7	11	3,33	17	▲ 2,05	▼ 4,06	▼ 6,58
SOSYAL BİLGİLER	10	6	4	4,67	47	▲ 0,33	▲ 1,73	▲ 3,73
Din K.ve A.B.	10	1	9	-2,00	-20	▼ 1,71	▼ 3,47	▼ 5,03
İngilizce	10	1	9	-2,00	-20	▼ 0,24	▼ 2,09	▼ 3,55
Matematik	20	5	15	0,00	0	▲ -0,04	▼ 1,20	▼ 3,03
Fen	20	2	18	-4,00	-20	▼ 1,60	▼ 3,55	▼ 6,80
Toplam:	90	22	66	0,00	0	▼ 5,89	▼ 16,10	▼ 28,74

Sözel (DİN)	S	D	Y	B%
Din K.ve A.B.				
Ahret hayatının aşamalarını açıklar.	2	0	2	0
Allah in (c.c.) adlı, merhametli ve affedici olması ile ahiret inancı arasında ilişki kurar.	1	0	1	0
İslam da hac ibadetinin önemini ayet ve hadisler ışığında yorumlar.	1	0	1	0
Haccın yapılışını özetler.	2	0	2	0
Kurban ibadetini İslam in yardımıyla ve dayanışmaya verdiği önem açısından değerlendirir.	1	0	1	0
Umre ibadeti ve önemini açıklar.	1	0	1	0
Nâs suresini okur, anlamını söyler.	1	1	0	100
Hız. İsmail in (a.s.) hayatını ana hatlarıyla tanıtır.	1	0	1	0

Soru No	12345678901234567890
Sözel (TÜR)	BDcCbCbccaabbaccAD
Cevap Anh.	BDBDCBABBDCBADAADAB

Sözel (İNG)	S	D	Y	B%
İngilizce				
Students will be able to understand short and simple texts on sports.	1	0	1	0
Students will be able to talk about past events with definite time.	1	0	1	0
Students will be able to write simple pieces to compare people.	1	0	1	0
Students will be able to understand a simple text about appearances, personalities, and comparisons including ex	1	0	1	0
Students will be able to recognize specific information in oral texts dealing with past events and dates.	1	0	1	0
Students will be able to describe past events and experiences.	1	0	1	0
Students will be able to talk about other people s appearances and personalities.	1	0	1	0
Students will be able to ask people questions about characteristics of wild animals.	1	0	1	0
Students will be able to ask questions related to the frequency of events.	1	0	1	0
Students will be able to spot the names of wild animals in simple texts.	1	1	0	100

Sözel (SOS)	AAaCdAdcdB
Cevap Anh.	AABCCADACB

Sayısal (MAT)	S	D	Y	B%
Matematik				
Tam sayılarla toplama ve çıkarma işlemlerini yapar, ilgili problemleri çözer.	3	2	1	67
Rasyonel sayılarla toplama ve çıkarma işlemlerini yapar.	1	0	1	0
Rasyonel sayılarla çarpma ve bölme işlemlerini yapar.	3	1	2	33
Bir doğal sayı ile bir cebirsel ifadeyi çarpır.	1	0	1	0
Sayı örüntülerinin kuralını harfle ifade eder, kuralı harfle ifade edilen örüntünün istenilen terimini bulur.	1	0	1	0
Tam sayıların kendileri ile tekrarlı çarpımını üslü nicelik olarak ifade eder.	1	0	1	0
Devirli olan ve olmayan ondalık gösterimleri rasyonel sayı olarak ifade eder.	2	1	1	50
Rasyonel sayıların kare ve köklerini hesaplar.	1	0	1	0
Cebirsel ifadelerle toplama ve çıkarma işlemlerini yapar.	1	0	1	0
Eşitliğin korunumu ilkesini anlar.	1	0	1	0
Rasyonel sayılarla çok adımlı işlemleri yapar.	1	0	1	0
Rasyonel sayılarla işlem yapmayı gerektiren problemleri çözer.	1	1	0	100
Tam sayılarla işlemler yapmayı gerektiren problemleri çözer.	1	0	1	0
Tam sayılarla çarpma ve bölme işlemlerini yapar.	2	0	2	0

Sözel (DİN)	cbdAabddcd
Cevap Anh.	BDBADCCABC

Sayısal (FEN)	S	D	Y	B%
Fen				
Kinetik ve potansiyel enerji türlerinin birbirine dönüşümünden hareketle enerjinin bulunduğu sonucunu çıkarır.	2	0	2	0
Fiziksel anlamda yapılan işin, uygulanan kuvvet ve alınan yolla ilişkili olduğunu açıklar.	2	0	2	0
Mayoz ve mitoz arasındaki farkları karşılaştırır.	1	0	1	0
Hücre-doku-organ-sistem-organizma ilişkisini açıklar.	1	0	1	0
Uzay kirliliğinin nedenlerini ifade ederek bu kirliliğin yol açabileceği olası sonuçları tahmin eder.	1	0	1	0
Kütle ve ağırlık kavramlarını karşılaştırır.	1	0	1	0
Geçmişten günümüze atom kavramı ile ilgili düşüncelerin nasıl değiştiğini sorgular.	1	1	0	100
Yıldız kavramını açıklar.	1	0	1	0
Enerjiyi iş kavramı ile ilişkilendirerek, kinetik ve potansiyel enerji olarak sınıflandırır.	2	0	2	0
Sürtünme kuvvetinin kinetik enerji üzerindeki etkisini örneklerle açıklar.	1	1	0	100
Atomun yapısını ve yapısındaki temel parçacıklarını söyler.	1	0	1	0
Hava veya su direncinin etkisini azaltmaya yönelik bir araç tasarlar.	1	0	1	0
Yer çekimini kütle çekimi olarak gök cisimleri temelinde açıklar.	2	0	2	0
Üreme ana hücrelerinde mayozun nasıl gerçekleştiğini model üzerinde gösterir.	1	0	1	0
Hayvan ve bitki hücrelerini, temel kısımları ve görevleri açısından karşılaştırır.	1	0	1	0
Mitozun canlılar için önemini açıklar.	1	0	1	0

Sözel (İNG)	Abcaacdaba
Cevap Anh.	ACDCBBADAD

Sayısal (MAT)	bCdDaAdBa *caaabdaabA
Cevap Anh.	ACCDDAABBDBCCDADCDAD

Sayısal (FEN)	acdabdcdaCcabAabcabad
Cevap Anh.	DAACDDCBCBACBDBBABA

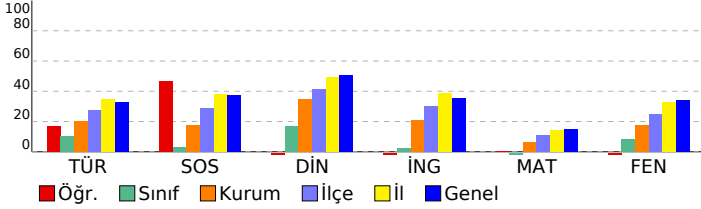

SINAV SONUÇ BELGESİ

2023- 7. SINIF GÜÇLENDİREN KURUMSAL DENEME -3

İSTANBUL / EYÜP / Eyüp Açık Kurs

DERSLERE GÖRE BAŞARI ANALİZİ

Öğrenci	Numara	Sınıf
FURKAN DURNA	1816	7İ

Puan Türü	Puan	Genel Ort.	Dereceler				
			Snf	Kurum	İlçe	İl	Genel
LGS	▲ 309,157	285,480	1	49	197	2368	28788
Puanı Hesaplanan:			343	794	6705	82042	
Katılımlar:			25	345	800	6728	82312

Ders	Soru	Doğru	Yanlış	Net	Başarı %	Sınıf Ort.	Kurum Ort.	Genel Ort.
Türkçe	20	12	8	9,33	47	▲ 2,05	▲ 4,06	▲ 6,58
SOSYAL BİLGİLER	10	4	6	2,00	20	▲ 0,33	▲ 1,73	▼ 3,73
Din K.ve A.B.	10	9	1	8,67	87	▲ 1,71	▲ 3,47	▲ 5,03
İngilizce	10	6	4	4,67	47	▲ 0,24	▲ 2,09	▲ 3,55
Matematik	20	5	7	2,67	13	▲ -0,04	▲ 1,20	▼ 3,03
Fen	20	12	8	9,33	47	▲ 1,60	▲ 3,55	▲ 6,80
Toplam:	90	48	34	36,67	41	▲ 5,89	▲ 16,10	▲ 28,74

Soru No	12345678901234567890
Sözel (TÜR)	BacCaCBAdDCCABadAccB
Cevap Anh.	BDBDCBAbDCCABDAADAB
Sözel (SOS)	dbaCCdcAaB
Cevap Anh.	AABCCADACB
Sözel (DİN)	BDBADCCABd
Cevap Anh.	BDBADCCABC
Sözel (İNG)	ACbdcBcDAD
Cevap Anh.	ACDCBBADAD
Sayısal (MAT)	ACabbcA B c a A b
Cevap Anh.	ACCDDAABBDBCCDADCD
Sayısal (FEN)	DAAbbDCBaDBbAcDDaAdb
Cevap Anh.	DAACDDCDBCABDBDBABA

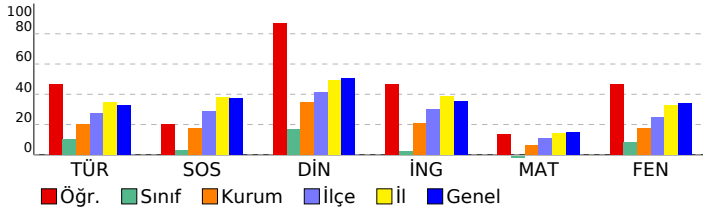

Sözel (TÜR)	S	D	Y	B%
Türkçe	3	3	0	100
Okudukları ile ilgili çıkarımlarda bulunur.	1	0	1	0
Metnin konusunu belirler.	1	0	1	0
Metnin ana fikrin/ana duygusunu belirler.	1	0	1	0
Bağlamdan hareketle bilmediği kelime ve kelime gruplarının anlamını tahmin eder.	1	1	0	100
Yazdıklarını düzenler.	2	0	2	0
Metindeki iş ve işlem basamaklarını kavrar.	1	0	1	0
Çekim eklerinin işlevlerini ayrt eder.	2	2	0	100
Grafik, tablo ve çizelgeyle sunulan bilgileri yorumlar.	1	1	0	100
Metinle ilgili sorular sorar.	1	1	0	100
Medya metinlerini değerlendirir.	1	1	0	100
Fillerin anlam özelliklerini fark eder.	1	1	0	100
Görsellerle ilgili sorulan cevaplar.	2	1	1	50
Metinde ele alınan sorunlara farklı çözümler üretir.	1	1	0	100
Metindeki yardımcı fikirleri belirler.	2	0	2	0

Sözel (SOS)	S	D	Y	B%
SOSYAL BİLGİLER	1	1	0	100
Osmanlı Devleti nin siyasi güç olarak ortaya çıkış sürecini ve bu süreci etkileyen faktörleri açıklar.	1	1	0	100
Medyanın sosyal değişim ve etkileşimdeki rolünü tartışır.	1	0	1	0
Osmanlı Devleti nin fetih siyasetini örnekler üzerinden analiz eder.	2	1	1	50
Bireysel ve toplumsal ilişkilerde olumlu iletişim yollarını kullanır.	1	0	1	0
Osmanlı Devleti nde islahat hareketleri sonucu ortaya çıkan kurumlardan hareketle toplumsal ve ekonomik değişim	1	1	0	100
Avrupa daki gelişmelerle bağlantılı olarak Osmanlı Devleti ni değişime zorlayan süreçleri kavrar.	1	1	0	100
Örnek incelemeler yoluyla geçmişten günümüze, yerleşmeyi etkileyen faktörler hakkında çıkarımlarda bulunur.	2	0	2	0
Osmanlı kültür, sanat ve estetik anlayışına örnekler verir.	1	0	1	0

Sözel (DİN)	S	D	Y	B%
Din K.ve A.B.	2	1	1	50
Ahiret hayatının aşamalarını açıklar.	1	1	0	100
Allah in (c.c.) adlı, merhametli ve affedicisi olması ile ahiret inancını arasında ilişki kurar.	1	1	0	100
İslam da hac ibadetinin önemini ayet ve hadisler ışığında yorumlar.	1	1	0	100
Haccın yapılışını özetler.	2	2	0	100
Kurban ibadetini İslam in yardımıyla ve dayanışmaya verdiği önem açısından değerlendirir.	1	1	0	100
Umre ibadeti ve önemini açıklar.	1	1	0	100
Nâs suresini okur, anlamını söyler.	1	1	0	100
Hız. İsmail in (a.s.) hayatını ana hatlarıyla tanıtır.	1	1	0	100

Sözel (İNG)	S	D	Y	B%
İngilizce	1	1	0	100
Students will be able to understand short and simple texts on sports.	1	1	0	100
Students will be able to talk about past events with definite time.	1	1	0	100
Students will be able to write simple pieces to compare people.	1	1	0	100
Students will be able to understand a simple text about appearances, personalities, and comparisons including ex	1	1	0	100
Students will be able to recognize specific information in oral texts dealing with past events and dates.	1	1	0	100
Students will be able to describe past events and experiences.	1	0	1	0
Students will be able to talk about other people s appearances and personalities.	1	0	1	0
Students will be able to ask people questions about characteristics of wild animals.	1	0	1	0
Students will be able to ask questions related to the frequency of events.	1	1	0	100
Students will be able to spot the names of wild animals in simple texts.	1	1	0	100

Sayısal (MAT)	S	D	Y	B%
Matematik	3	0	3	0
Tam sayılarla toplama ve çıkarma işlemlerini yapar, ilgili problemleri çözer.	1	0	0	0
Rasyonel sayılarla toplama ve çıkarma işlemlerini yapar.	1	0	0	0
Rasyonel sayılarla çarpma ve bölme işlemlerini yapar.	3	1	0	33
Bir doğal sayı ile bir cebirsel ifadeyi çarpır.	1	0	0	0
Sayı örüntülerinin kuralını harfle ifade eder, kuralı harfle ifade edilen örüntünün istenilen terimini bulur.	1	1	0	100
Tam sayıların kendileri ile tekrarlı çarpımını üslü nicelik olarak ifade eder.	1	0	0	0
Devirli olan ve olmayan ondalık gösterimleri rasyonel sayı olarak ifade eder.	2	0	0	0
Rasyonel sayıların kare ve köklerini hesaplar.	1	0	1	0
Cebirsel ifadelerle toplama ve çıkarma işlemlerini yapar.	1	0	0	0
Eşitliğin korunumu ilkesini anlar.	1	1	0	100
Rasyonel sayılarla çok adımlı işlemleri yapar.	1	1	0	100
Rasyonel sayılarla işlem yapmayı gerektiren problemleri çözer.	1	1	0	100
Tam sayılarla işlemler yapmayı gerektiren problemleri çözer.	1	0	1	0
Tam sayılarla çarpma ve bölme işlemlerini yapar.	2	1	1	50

Sayısal (FEN)	S	D	Y	B%
Fen	2	1	1	50
Kinetik ve potansiyel enerji türlerinin birbirine dönüşümünden hareketle enerjinin bulunduğu sonucunu çıkarır.	2	1	1	50
Fiziksel anlamda yapılan işin, uygulanan kuvvet ve alınan yolla ilişkili olduğunu açıklar.	1	1	0	100
Mayoz ve mitoz arasındaki farkları karşılaştırır.	1	0	1	0
Hücre-doku-organ-sistem-organizma ilişkisini açıklar.	1	1	0	100
Uzay kirliliğinin nedenlerini ifade ederek bu kirliliğin yol açabileceği olası sonuçları tahmin eder.	1	1	0	100
Kütle ve ağırlık kavramlarını karşılaştırır.	1	0	1	0
Geçmişten günümüze atom kavramı ile ilgili düşüncelerin nasıl değiştiğini sorgular.	1	1	0	100
Yıldız kavramını açıklar.	1	0	1	0
Enerjiyi iş kavramı ile ilişkilendirerek, kinetik ve potansiyel enerji olarak sınıflandırır.	2	2	0	100
Sürtünme kuvvetinin kinetik enerji üzerindeki etkisini örneklerle açıklar.	1	0	1	0
Atomun yapısını ve yapısındaki temel parçacıklarını söyler.	1	1	0	100
Hava veya su direncinin etkisini azaltmaya yönelik bir araç tasarlar.	1	1	0	100
Yer çekimini kütle çekimi olarak gök cisimleri temelinde açıklar.	2	1	1	50
Üreme ana hücrelerinde mayozun nasıl gerçekleştiğini model üzerinde gösterir.	1	0	1	0
Hayvan ve bitki hücrelerini, temel kısımları ve görevleri açısından karşılaştırır.	1	1	0	100
Mitozun canlılar için önemini açıklar.	1	1	0	100

SINAV SONUÇ BELGESİ							
İSTANBUL / EYÜP / Eyüp Açık Kurs							
Öğrenci				Numara		Sınıf	
HALİL OMAR				1407		7İ	
Puan Türü	Puan	Genel Ort.	Dereceler				
			Snf	Kurum	İlçe	İl	Genel
LGS	▼ 180,468	285,480	20	320	762	6513	80355
	Puanı Hesaplanan:		343	794	6705	82042	
Katılımlar:			25	345	800	6728	82312

Ders	Soru	Doğru	Yanlış	Net	Başarı %	Sınıf Ort.	Kurum Ort.	Genel Ort.	
Türkçe	20	4	16	-1,33	-7	▼ 2,05	▼ 4,06	▼ 6,58	
SOSYAL BİLGİLER	10	3	7	0,67	7	▲ 0,33	▼ 1,73	▼ 3,73	
Din K.ve A.B.	10	4	6	2,00	20	▲ 1,71	▼ 3,47	▼ 5,03	
İngilizce	10	3	7	0,67	7	▲ 0,24	▼ 2,09	▼ 3,55	
Matematik	20	5	15	0,00	0	▲ -0,04	▼ 1,20	▼ 3,03	
Fen	20	1	19	-5,33	-27	▼ 1,60	▼ 3,55	▼ 6,80	
Toplam:		90	20	70	-3,33	-4	▼ 5,89	▼ 16,10	▼ 28,74

Soru No	12345678901234567890
Sözel (TÜR)	dbccbaBdCbaBcdBdacca
Cevap Anh.	A BADAADBACCDBABCDDB
Sözel (SOS)	abADcbdadA
Cevap Anh.	A BCADACCBA
Sözel (DİN)	bcAdCbcaDB
Cevap Anh.	A CBACCDABDB
Sözel (İNG)	cAbccdaDbA
Cevap Anh.	A DADABBCDCA
Sayısal (MAT)	AbdabcbdcA*cBAAbcdbc
Cevap Anh.	A ADCDADCBBADBBAAADCCCA
Sayısal (FEN)	bcodacbdcbababcDdcba
Cevap Anh.	A ABABDDBACBDCBCDDCAAD

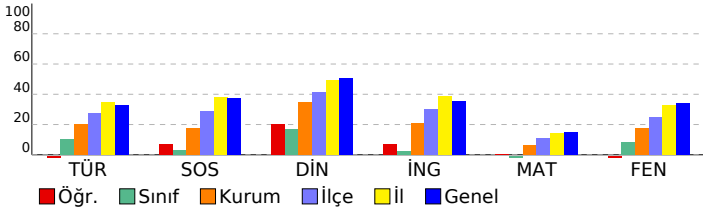

2023- 7. SINIF GÜÇLENDİREN KURUMSAL DENEME -3

DERSLERE GÖRE BAŞARI ANALİZİ				
Sözel (TÜR)				
Türkçe	S	D	Y	B%
Okudukları ile ilgili çıkarımlarda bulunur.	3	1	2	33
Metnin konusunu belirler.	1	0	1	0
Metnin ana fikrini/ana duygusunu belirler.	1	0	1	0
Bağlamdan hareketle bilmediği kelime ve kelime gruplarının anlamını tahmin eder.	1	0	1	0
Yazdıklarını düzenler.	2	1	1	50
Metindeki iş ve işlem basamaklarını kavrar.	1	0	1	0
Çekim eklerinin işlevlerini ayrt eder.	2	1	1	50
Grafik, tablo ve çizelgeyle sunulan bilgileri yorumlar.	1	0	1	0
Metinle ilgili sorular sorar.	1	0	1	0
Medya metinlerini değerlendirir.	1	0	1	0
Fillerin anlam özelliklerini fark eder.	1	0	1	0
Görsellerle ilgili sorulan cevaplar.	2	1	1	50
Metinde ele alınan sorunlara farklı çözümler üretir.	1	0	1	0
Metindeki yardımcı fikirleri belirler.	2	0	2	0

Sözel (SOS)				
SOSYAL BİLGİLER				
Sosyal Bilgiler	S	D	Y	B%
Osmanlı Devleti nin siyasi güç olarak ortaya çıkış sürecini ve bu süreci etkileyen faktörleri açıklar.	1	0	1	0
Medyanın sosyal değişim ve etkileşimdeki rolünü tartışır.	1	0	1	0
Osmanlı Devleti nin fetih siyasetini örnekler üzerinden analiz eder.	2	1	1	50
Bireysel ve toplumsal ilişkilerde olumlu iletişim yollarını kullanır.	1	1	0	100
Osmanlı Devleti nde islahat hareketleri sonucu ortaya çıkan kurumlardan hareketle toplumsal ve ekonomik değişimi açıklar.	1	0	1	0
Avrupa daki gelişmelerle bağlantılı olarak Osmanlı Devleti ni değişime zorlayan süreçleri kavrar.	1	0	1	0
Örnek incelemeler yoluyla geçmişten günümüze, yerleşmeyi etkileyen faktörler hakkında çıkarımlarda bulunur.	2	1	1	50
Osmanlı kültür, sanat ve estetik anlayışına örnekler verir.	1	0	1	0

Sözel (DİN)				
Din K.ve A.B.				
Din K.ve A.B.	S	D	Y	B%
Ahiret hayatının aşamalarını açıklar.	2	1	1	50
Allah ın (c.c.) adli, merhametli ve affedicisi olması ile ahiret inancını açıklar.	1	0	1	0
İslam da hac ibadetinin önemini ayet ve hadisler ışığında yorumlar.	1	1	0	100
Haccın yapılışını özetler.	2	1	1	50
Kurban ibadetini İslam ın yardımıyla ve dayanışmaya verdiği önem açısından değerlendirir.	1	1	0	100
Umre ibadeti ve önemini açıklar.	1	0	1	0
Nâs suresini okur, anlamını söyler.	1	0	1	0
Hız. İsmail in (a.s.) hayatını ana hatlarıyla tanıtır.	1	0	1	0

Sözel (İNG)				
İngilizce				
İngilizce	S	D	Y	B%
Students will be able to understand short and simple texts on sports.	1	0	1	0
Students will be able to talk about past events with definite time.	1	1	0	100
Students will be able to write simple pieces to compare people.	1	0	1	0
Students will be able to understand a simple text about appearances, personalities, and comparisons including examples.	1	0	1	0
Students will be able to recognize specific information in oral texts dealing with past events and dates.	1	0	1	0
Students will be able to describe past events and experiences.	1	0	1	0
Students will be able to talk about other people s appearances and personalities.	1	0	1	0
Students will be able to ask people questions about characteristics of wild animals.	1	1	0	100
Students will be able to ask questions related to the frequency of events.	1	0	1	0
Students will be able to spot the names of wild animals in simple texts.	1	1	0	100

Sayısal (MAT)				
Matematik				
Matematik	S	D	Y	B%
Tam sayılarla toplama ve çıkarma işlemlerini yapar, ilgili problemleri çözer.	3	1	2	33
Rasyonel sayılarla toplama ve çıkarma işlemlerini yapar.	1	0	1	0
Rasyonel sayılarla çarpma ve bölme işlemlerini yapar.	3	0	3	0
Bir doğal sayı ile bir cebirsel ifadeyi çarpır.	1	0	1	0
Sayı örüntülerinin kuralını harfle ifade eder, kuralı harfle ifade edilen örüntünün istenilen terimini bulur.	1	0	1	0
Tam sayıların kendileri ile tekrarlı çarpımını üslü nicelik olarak ifade eder.	1	0	1	0
Devirli olan ve olmayan ondalık gösterimleri rasyonel sayı olarak ifade eder.	2	1	1	50
Rasyonel sayıların kare ve köklerini hesaplar.	1	1	0	100
Cebirsel ifadelerle toplama ve çıkarma işlemlerini yapar.	1	0	1	0
Eşitliğin korunumu ilkesini anlar.	1	0	1	0
Rasyonel sayılarla çok adımlı işlemleri yapar.	1	1	0	100
Rasyonel sayılarla işlem yapmayı gerektiren problemleri çözer.	1	1	0	100
Tam sayılarla işlemler yapmayı gerektiren problemleri çözer.	1	0	1	0
Tam sayılarla çarpma ve bölme işlemlerini yapar.	2	0	2	0

Sayısal (FEN)				
Fen				
Fen	S	D	Y	B%
Kinetik ve potansiyel enerji türlerinin birbirine dönüşümünden hareketle enerjinin korunmuş olduğunu çıkarır.	2	0	2	0
Fiziksel anlamda yapılan işin, uygulanan kuvvet ve alınan yolla ilişkili olduğunu açıklar.	2	0	2	0
Mayoz ve mitoz arasındaki farkları karşılaştırır.	1	0	1	0
Hücre-doku-organ-sistem-organizma ilişkisini açıklar.	1	0	1	0
Uzay kirliliğinin nedenlerini ifade ederek bu kirliliğin yol açabileceği olası sonuçları tahmin eder.	1	0	1	0
Kütle ve ağırlık kavramlarını karşılaştırır.	1	0	1	0
Geçmişten günümüze atom kavramı ile ilgili düşüncelerin nasıl değiştiğini sorgular.	1	0	1	0
Yıldız kavramını açıklar.	1	0	1	0
Enerjiyi iş kavramı ile ilişkilendirerek, kinetik ve potansiyel enerji olarak sınıflandırır.	2	0	2	0
Sürtünme kuvvetinin kinetik enerji üzerindeki etkisini örneklerle açıklar.	1	0	1	0
Atomun yapısını ve yapısındaki temel parçacıklarını söyler.	1	0	1	0
Hava veya su direncinin etkisini azaltmaya yönelik bir araç tasarlar.	1	0	1	0
Yer çekimini kütle çekimi olarak gök cisimleri temelinde açıklar.	2	1	1	50
Üreme ana hücrelerinde mayozun nasıl gerçekleştiğini model üzerinde gösterir.	1	0	1	0
Hayvan ve bitki hücrelerini, temel kısımları ve görevleri açısından karşılaştırır.	1	0	1	0
Mitozun canlılar için önemini açıklar.	1	0	1	0

SINAV SONUÇ BELGESİ

2023- 7. SINIF GÜÇLENDİREN KURUMSAL DENEME -3

İSTANBUL / EYÜP / Eyüp Açık Kurs

DERSLERE GÖRE BAŞARI ANALİZİ

Öğrenci	Numara	Sınıf
IRMAK YİĞİT	1570	7İ

Puan Türü	Puan	Genel Ort.	Dereceler				
			Snf	Kurum	İlçe	İl	Genel
LGS	150,295	285,480	24	343	794	6704	82017
Puanı Hesaplanan:			343	794	6705	82042	
Katılımlar:			25	345	800	6728	82312

Ders	Soru	Doğru	Yanlış	Net	Başarı %	Sınıf Ort.	Kurum Ort.	Genel Ort.
Türkçe	20	3	17	-2,67	-13	2,05	4,06	6,58
SOSYAL BİLGİLER	10	2	8	-0,67	-7	0,33	1,73	3,73
Din K.ve A.B.	10	3	7	0,67	7	1,71	3,47	5,03
İngilizce	10	1	9	-2,00	-20	0,24	2,09	3,55
Matematik	20	1	19	-5,33	-27	-0,04	1,20	3,03
Fen	20	3	17	-2,67	-13	1,60	3,55	6,80
Toplam:	90	13	77	-12,67	-14	5,89	16,10	28,74

Soru No	12345678901234567890
Sözel (TÜR)	cdbAbcddCbaacBdabdbd
Cevap Anh.	A BADAADBACCDBABCCDBDB
Sözel (SOS)	daccdbBAC
Cevap Anh.	A BCADACCBA
Sözel (DİN)	bdAbaDdBaa
Cevap Anh.	A CBACCDABDB
Sözel (İNG)	bAadcadcad
Cevap Anh.	A DADABBCDCA
Sayısal (MAT)	caabbaddabcaddaabCd
Cevap Anh.	A ADCDADCBBADBBAAADDCCA
Sayısal (FEN)	dacaabdcadaaBCDabdca
Cevap Anh.	A ABABDDBACBDCBCDDCAAD

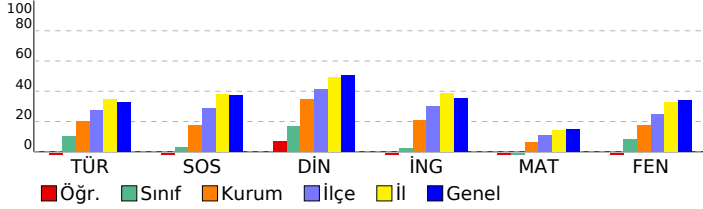

Sözel (TÜR)	S	D	Y	B%
Türkçe	3	0	3	0
Okudukları ile ilgili çıkarımlarda bulunur.	1	0	1	0
Metnin konusunu belirler.	1	0	1	0
Metnin ana fikrini/ana duygusunu belirler.	1	0	1	0
Bağlamdan hareketle bilmediği kelime ve kelime gruplarının anlamını tahmin eder.	1	0	1	100
Yazdıklarını düzenler.	2	0	2	0
Metindeki iş ve işlem basamaklarını kavrar.	1	0	1	0
Çekim eklerinin işlevlerini ayrt eder.	2	1	1	50
Grafik, tablo ve çizelgeyle sunulan bilgileri yorumlar.	1	0	1	0
Metinle ilgili sorular sorar.	1	0	1	0
Medya metinlerini değerlendirir.	1	1	0	100
Fillerin anlam özelliklerini fark eder.	1	0	1	0
Görsellerle ilgili sorulan cevaplar.	2	0	2	0
Metinde ele alınan sorunlara farklı çözümler üretir.	1	0	1	0
Metindeki yardımcı fikirleri belirler.	2	0	2	0

Sözel (SOS)	S	D	Y	B%
SOSYAL BİLGİLER	1	0	1	0
Osmanlı Devleti nin siyasi güç olarak ortaya çıkış sürecini ve bu süreci etkileyen faktörleri açıklar.	1	0	1	0
Medyanın sosyal değişim ve etkileşimdeki rolünü tartışır.	1	0	1	0
Osmanlı Devleti nin fetih siyasetini örnekler üzerinden analiz eder.	2	0	2	0
Bireysel ve toplumsal ilişkilerde olumlu iletişim yollarını kullanır.	1	0	1	0
Osmanlı Devleti nde islahat hareketleri sonucu ortaya çıkan kurumlardan hareketle toplumsal ve ekonomik değişim	1	0	1	0
Avrupa daki gelişmelerle bağlantılı olarak Osmanlı Devleti ni değişime zorlayan süreçleri kavrar.	1	0	1	0
Örnek incelemeler yoluyla geçmişten günümüze, yerleşmeyi etkileyen faktörler hakkında çıkarımlarda bulunur.	2	1	1	50
Osmanlı kültür, sanat ve estetik anlayışına örnekler verir.	1	1	0	100

Sözel (DİN)	S	D	Y	B%
Din K.ve A.B.	2	0	2	0
Ahiret hayatının aşamalarını açıklar.	1	0	1	0
Allah in (c.c.) adili, merhametli ve affedicisi olması ile ahiret inancını arasında ilişki kurar.	1	0	1	0
İslam da hac ibadetinin önemini ayet ve hadisler ışığında yorumlar.	1	1	0	100
Haccın yapıldığını özetler.	2	0	2	0
Kurban ibadetini İslam in yardımıyla ve dayanışmaya verdiği önem açısından değerlendirir.	1	0	1	0
Umre ibadeti ve önemini açıklar.	1	1	0	100
Nâs suresini okur, anlamını söyler.	1	0	1	0
Hız. İsmail in (a.s.) hayatını ana hatlarıyla tanıtır.	1	1	0	100

Sözel (İNG)	S	D	Y	B%
İngilizce	1	0	1	0
Students will be able to understand short and simple texts on sports.	1	0	1	0
Students will be able to talk about past events with definite time.	1	1	0	100
Students will be able to write simple pieces to compare people.	1	0	1	0
Students will be able to understand a simple text about appearances, personalities, and comparisons including ex	1	0	1	0
Students will be able to recognize specific information in oral texts dealing with past events and dates.	1	0	1	0
Students will be able to describe past events and experiences.	1	0	1	0
Students will be able to talk about other people s appearances and personalities.	1	0	1	0
Students will be able to ask people questions about characteristics of wild animals.	1	0	1	0
Students will be able to ask questions related to the frequency of events.	1	0	1	0
Students will be able to spot the names of wild animals in simple texts.	1	0	1	0

Sayısal (MAT)	S	D	Y	B%
Matematik	3	0	3	0
Tam sayılarla toplama ve çıkarma işlemlerini yapar, ilgili problemleri çözer.	1	0	1	0
Rasyonel sayılarla toplama ve çıkarma işlemlerini yapar.	1	0	1	0
Rasyonel sayılarla çarpma ve bölme işlemlerini yapar.	3	1	2	33
Bir doğal sayı ile bir cebirsel ifadeyi çarpır.	1	0	1	0
Sayı örüntülerinin kuralını harfle ifade eder, kuralı harfle ifade edilen örüntünün istenilen terimini bulur.	1	0	1	0
Tam sayıların kendileri ile tekrarlı çarpımını üslü nicelik olarak ifade eder.	1	0	1	0
Devirli olan ve olmayan ondalık gösterimleri rasyonel sayı olarak ifade eder.	2	0	2	0
Rasyonel sayıların kare ve köklerini hesaplar.	1	0	1	0
Cebirsel ifadelerle toplama ve çıkarma işlemleri yapar.	1	0	1	0
Eşitliğin korunumu ilkesini anlar.	1	0	1	0
Rasyonel sayılarla çok adımlı işlemleri yapar.	1	0	1	0
Rasyonel sayılarla işlem yapmayı gerektiren problemleri çözer.	1	0	1	0
Tam sayılarla işlemler yapmayı gerektiren problemleri çözer.	1	0	1	0
Tam sayılarla çarpma ve bölme işlemlerini yapar.	2	0	2	0

Sayısal (FEN)	S	D	Y	B%
Fen	2	0	2	0
Kinetik ve potansiyel enerji türlerinin birbirine dönüşümünden hareketle enerjinin korunduğu sonucunu çıkarır.	2	0	2	0
Fiziksel anlamda yapılan işin, uygulanan kuvvet ve alınan yolla ilişkili olduğunu açıklar.	2	0	2	0
Mayoz ve mitoz arasındaki farkları karşılaştırır.	1	0	1	0
Hücre-doku-organ-sistem-organizma ilişkisini açıklar.	1	0	1	0
Uzay kirliliğinin nedenlerini ifade ederek bu kirliliğin yol açabileceği olası sonuçları tahmin eder.	1	0	1	0
Kütle ve ağırlık kavramlarını karşılaştırır.	1	0	1	0
Geçmişten günümüze atom kavramı ile ilgili düşüncelerin nasıl değiştiğini sorgular.	1	0	1	0
Yıldız kavramını açıklar.	1	0	1	0
Enerjiyi iş kavramı ile ilişkilendirerek, kinetik ve potansiyel enerji olarak sınıflandırır.	2	1	1	50
Sürtünme kuvvetinin kinetik enerji üzerindeki etkisini örneklerle açıklar.	1	0	1	0
Atomun yapısını ve yapısındaki temel parçacıklarını söyler.	1	1	0	100
Hava veya su direncinin etkisini azaltmaya yönelik bir araç tasarlar.	1	1	0	100
Yer çekimini kütle çekimi olarak gök cisimleri temelinde açıklar.	2	0	2	0
Üreme ana hücrelerinde mayozun nasıl gerçekleştiğini model üzerinde gösterir.	1	0	1	0
Hayvan ve bitki hücrelerini, temel kısımları ve görevleri açısından karşılaştırır.	1	0	1	0
Mitozun canlılar için önemini açıklar.	1	0	1	0

SINAV SONUÇ BELGESİ

2023- 7. SINIF GÜÇLENDİREN KURUMSAL DENEME -3

İSTANBUL / EYÜP / Eyüp Açık Kurs

DERSLERE GÖRE BAŞARI ANALİZİ

Öğrenci	Numara	Sınıf
KEREM KAYA	1788	7İ

Sözel (TÜR)	S	D	Y	B%
Türkçe				
Okudukları ile ilgili çıkarımlarda bulunur.	3	0	3	0
Metnin konusunu belirler.	1	0	1	0
Metnin ana fikrini/ana duygusunu belirler.	1	0	1	0
Bağlamdan hareketle bilmediği kelime ve kelime gruplarının anlamını tahmin eder.	1	0	1	0
Yazdıklarını düzenler.	2	1	1	50
Metindeki iş ve işlem basamaklarını kavrar.	1	0	1	0
Çekim eklerinin işlevlerini ayrt eder.	2	0	2	0
Grafik, tablo ve çizelgeyle sunulan bilgileri yorumlar.	1	0	1	0
Metinle ilgili sorular sorar.	1	0	1	0
Medya metinlerini değerlendirir.	1	0	1	0
Fillerin anlam özelliklerini fark eder.	1	0	1	0
Görsellerle ilgili sorulan cevaplar.	2	0	2	0
Metinde ele alınan sorunlara farklı çözümler üretir.	1	0	1	0
Metindeki yardımcı fikirleri belirler.	2	1	1	50

Puan Türü	Puan	Genel Ort.	Dereceler				
			Snf	Kurum	İlçe	İl	Genel
LGS	165,486	285,480	23	341	792	6673	81760
Puanı Hesaplanan:			343	794	6705	82042	
Katılımlar:			25	345	800	6728	82312

Sözel (SOS)	S	D	Y	B%
SOSYAL BİLGİLER				
Osmanlı Devleti nin siyasi güç olarak ortaya çıkış sürecini ve bu süreci etkileyen faktörleri açıklar.	1	0	1	0
Medyanın sosyal değişim ve etkileşimdeki rolünü tartışır.	1	0	1	0
Osmanlı Devleti nin fetih siyasetini örnekler üzerinden analiz eder.	2	0	2	0
Bireysel ve toplumsal ilişkilerde olumlu iletişim yollarını kullanır.	1	0	1	0
Osmanlı Devleti nde islahat hareketleri sonucu ortaya çıkan kurumlardan hareketle toplumsal ve ekonomik değişimi tartışır.	1	0	1	0
Avrupa daki gelişmelerle bağlantılı olarak Osmanlı Devleti ni değişime zorlayan süreçleri kavrar.	1	0	1	0
Örnek incelemeler yoluyla geçmişten günümüze, yerleşmeyi etkileyen faktörler hakkında çıkarımlarda bulunur.	2	0	2	0
Osmanlı kültür, sanat ve estetik anlayışına örnekler verir.	1	1	0	100

Ders	Soru	Doğru	Yanlış	Net	Başarı %	Sınıf Ort.	Kurum Ort.	Genel Ort.
Türkçe	20	2	18	-4,00	-20	2,05	4,06	6,58
SOSYAL BİLGİLER	10	1	9	-2,00	-20	0,33	1,73	3,73
Din K.ve A.B.	10	4	6	2,00	20	1,71	3,47	5,03
İngilizce	10	1	9	-2,00	-20	0,24	2,09	3,55
Matematik	20	1	5	-0,67	-3	-0,04	1,20	3,03
Fen	20	0	10	-3,33	-17	1,60	3,55	6,80
Toplam:	90	9	57	-10,00	-11	5,89	16,10	28,74

Sözel (DİN)	S	D	Y	B%
Din K.ve A.B.				
Ahiret hayatının aşamalarını açıklar.	2	0	2	0
Allah ın (c.c.) adli, merhametli ve affedicisi olması ile ahiret inancı arasında ilişki kurar.	1	0	1	0
İslam da hac ibadetinin önemini ayet ve hadisler ışığında yorumlar.	1	0	1	0
Haccın yapılışını özetler.	2	1	1	50
Kurban ibadetini İslam ın yardımıyla ve dayanışmaya verdiği önem açısından değerlendirir.	1	1	0	100
Umre ibadeti ve önemini açıklar.	1	1	0	100
Nâs suresini okur, anlamını söyler.	1	1	0	100
Hız. İsmail ın (a.s.) hayatını ana hatlarıyla tanıtır.	1	0	1	0

Soru No	12345678901234567890
Sözel (TÜR)	cbadAccdbabcbadbacDa
Cevap Anh.	A BADAADBACDBABCDDB

Sözel (İNG)	S	D	Y	B%
İngilizce				
Students will be able to understand short and simple texts on sports.	1	0	1	0
Students will be able to talk about past events with definite time.	1	0	1	0
Students will be able to write simple pieces to compare people.	1	0	1	0
Students will be able to understand a simple text about appearances, personalities, and comparisons including ex	1	0	1	0
Students will be able to recognize specific information in oral texts dealing with past events and dates.	1	0	1	0
Students will be able to describe past events and experiences.	1	0	1	0
Students will be able to talk about other people s appearances and personalities.	1	0	1	0
Students will be able to ask people questions about characteristics of wild animals.	1	0	1	0
Students will be able to ask questions related to the frequency of events.	1	0	1	0
Students will be able to spot the names of wild animals in simple texts.	1	1	0	100

Sözel (SOS)	dacbdabcAb
Cevap Anh.	A BCADACBAA
Sözel (DİN)	badbCDaCaB
Cevap Anh.	A CBACCDABDB

Sayısal (MAT)	S	D	Y	B%
Matematik				
Tam sayılarla toplama ve çıkarma işlemlerini yapar, ilgili problemleri çözer.	3	0	1	0
Rasyonel sayılarla toplama ve çıkarma işlemlerini yapar.	1	0	0	0
Rasyonel sayılarla çarpma ve bölme işlemlerini yapar.	3	0	1	0
Bir doğal sayı ile bir cebirsel ifadeyi çarpır.	1	0	0	0
Sayı örüntülerinin kuralını harfle ifade eder, kuralı harfle ifade edilen örüntünün istenilen terimini bulur.	1	0	1	0
Tam sayıların kendileri ile tekrarlı çarpımını üslü nicelik olarak ifade eder.	1	0	1	0
Devirli olan ve olmayan ondalık gösterimleri rasyonel sayı olarak ifade eder.	2	1	0	50
Rasyonel sayıların kare ve köklerini hesaplar.	1	0	1	0
Cebirsel ifadelerle toplama ve çıkarma işlemleri yapar.	1	0	0	0
Eşitliğin korunumu ilkesini anlar.	1	0	0	0
Rasyonel sayılarla çok adımlı işlemleri yapar.	1	0	0	0
Rasyonel sayılarla işlem yapmayı gerektiren problemleri çözer.	1	0	0	0
Tam sayılarla işlemler yapmayı gerektiren problemleri çözer.	1	0	0	0
Tam sayılarla çarpma ve bölme işlemlerini yapar.	2	0	0	0

Sözel (İNG)	acbdcabbaA
Cevap Anh.	A DADABBCDCA
Sayısal (MAT)	bdcBd
Cevap Anh.	A ADCDADCBADBBAAADCCCA

Sayısal (FEN)	S	D	Y	B%
Fen				
Kinetik ve potansiyel enerji türlerinin birbirine dönüşümünden hareketle enerjinin korunduğu sonucunu çıkarır.	2	0	2	0
Fiziksel anlamda yapılan işin, uygulanan kuvvet ve alınan yolla ilişkili olduğunu açıklar.	2	0	2	0
Mayoz ve mitoz arasındaki farkları karşılaştırır.	1	0	1	0
Hücre-doku-organ-sistem-organizma ilişkisini açıklar.	1	0	1	0
Uzay kirliliğinin nedenlerini ifade ederek bu kirliliğin yol açabileceği olası sonuçları tahmin eder.	1	0	1	0
Kütle ve ağırlık kavramlarını karşılaştırır.	1	0	1	0
Geçmişten günümüze atom kavramı ile ilgili düşüncelerin nasıl değiştiğini sorgular.	1	0	1	0
Yıldız kavramını açıklar.	1	0	1	0
Enerjiyi iş kavramı ile ilişkilendirerek, kinetik ve potansiyel enerji olarak sınıflandırır.	2	0	0	0
Sürtünme kuvvetinin kinetik enerji üzerindeki etkisini örneklerle açıklar.	1	0	0	0
Atomun yapısını ve yapısındaki temel parçacıklarını söyler.	1	0	0	0
Hava veya su direncinin etkisini azaltmaya yönelik bir araç tasarlar.	1	0	0	0
Yer çekimini kütle çekimi olarak gök cisimleri temelinde açıklar.	2	0	0	0
Üreme ana hücrelerinde mayozun nasıl gerçekleştiğini model üzerinde gösterir.	1	0	0	0
Hayvan ve bitki hücrelerini, temel kısımları ve görevleri açısından karşılaştırır.	1	0	0	0
Mitozun canlılar için önemini açıklar.	1	0	0	0

Sayısal (FEN)	bccdcabba
Cevap Anh.	A ABABDBACBDCBCDDCAAD

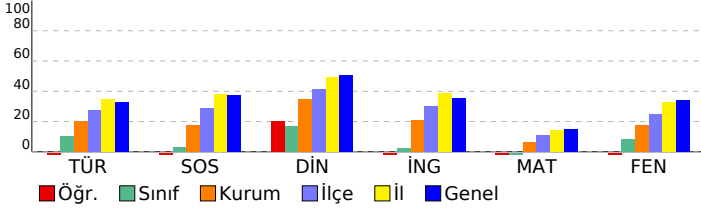

SINAV SONUÇ BELGESİ

2023- 7. SINIF GÜÇLENDİREN KURUMSAL DENEME -3

İSTANBUL / EYÜP / Eyüp Açık Kurs

DERSLERE GÖRE BAŞARI ANALİZİ

Öğrenci	Numara	Sınıf
MERVE NUR YÖRENÇ	1837	7İ

Sözel (TÜR)	S	D	Y	B%
Türkçe	3	0	3	0
Okudukları ile ilgili çıkarımlarda bulunur.	1	0	1	0
Metnin konusunu belirler.	1	0	1	0
Metnin ana fikrini/ana duygusunu belirler.	1	0	1	0
Bağlamdan hareketle bilmediği kelime ve kelime gruplarının anlamını tahmin eder.	1	0	1	0
Yazdıklarını düzenler.	2	0	2	0
Metindeki iş ve işlem basamaklarını kavrar.	1	0	1	0
Çekim eklerinin işlevlerini ayrt eder.	2	2	0	100
Grafik, tablo ve çizelgeyle sunulan bilgileri yorumlar.	1	0	1	0
Metinle ilgili sorular sorar.	1	1	0	100
Medya metinlerini değerlendirir.	1	1	0	100
Fillerin anlam özelliklerini fark eder.	1	1	0	100
Görsellerle ilgili sorulan cevaplar.	2	1	1	50
Metinde ele alınan sorunlara farklı çözümler üretir.	1	0	1	0
Metindeki yardımcı fikirleri belirler.	2	1	1	50

Puan Türü	Puan	Genel Ort.	Dereceler				
			Snf	Kurum	İlçe	İl	Genel
LGS	▼ 202,485	285,480	17	270	681	6040	73784
Puanı Hesaplanan:			343	794	6705	82042	
Katılımlar:			25	345	800	6728	82312

Sözel (SOS)	S	D	Y	B%
SOSYAL BİLGİLER	1	0	1	0
Osmanlı Devleti nin siyasi güç olarak ortaya çıkış sürecini ve bu süreci etkileyen faktörleri açıklar.	1	0	1	0
Medyanın sosyal değişim ve etkileşimdeki rolünü tartışır.	1	0	1	0
Osmanlı Devleti nin fetih siyasetini örnekler üzerinden analiz eder.	2	1	1	50
Bireysel ve toplumsal ilişkilerde olumlu iletişim yollarını kullanır.	1	1	0	100
Osmanlı Devleti nde islahat hareketleri sonucu ortaya çıkan kurumlardan hareketle toplumsal ve ekonomik değişim	1	1	0	100
Avrupa daki gelişmelerle bağlantılı olarak Osmanlı Devleti ni değişime zorlayan süreçleri kavrar.	1	0	1	0
Örnek incelemeler yoluyla geçmişten günümüze, yerleşmeyi etkileyen faktörler hakkında çıkarımlarda bulunur.	2	0	2	0
Osmanlı kültür, sanat ve estetik anlayışına örnekler verir.	1	0	1	0

Ders	Soru	Doğru	Yanlış	Net	Başarı %	Sınıf Ort.	Kurum Ort.	Genel Ort.
Türkçe	20	7	13	2,67	13	▲ 2,05	▼ 4,06	▼ 6,58
SOSYAL BİLGİLER	10	3	7	0,67	7	▲ 0,33	▼ 1,73	▼ 3,73
Din K.ve A.B.	10	4	5	2,33	23	▲ 1,71	▼ 3,47	▼ 5,03
İngilizce	10	1	9	-2,00	-20	▼ 0,24	▼ 2,09	▼ 3,55
Matematik	20	5	15	0,00	0	▲ -0,04	▼ 1,20	▼ 3,03
Fen	20	3	17	-2,67	-13	▼ 1,60	▼ 3,55	▼ 6,80
Toplam:	90	23	66	1,00	1	▼ 5,89	▼ 16,10	▼ 28,74

Sözel (DİN)	S	D	Y	B%
Din K.ve A.B.	2	0	1	0
Ahret hayatının aşamalarını açıklar.	1	0	1	0
Allah in (c.c.) adli, merhametli ve affedicisi olması ile ahiret inancını arasında ilişki kurar.	1	0	1	0
İslam da hac ibadetinin önemini ayet ve hadisler ışığında yorumlar.	1	0	1	0
Haccın yapılışını özetler.	2	1	1	50
Kurban ibadetini İslam in yardımıyla ve dayanışmaya verdiği önem açısından değerlendirir.	1	1	0	100
Umre ibadeti ve önemini açıklar.	1	1	0	100
Nâs suresini okur, anlamını söyler.	1	0	1	0
Hız. İsmail in (a.s.) hayatını ana hatlarıyla tanıtır.	1	1	0	100

Soru No	12345678901234567890
Sözel (TÜR)	aDcaDCBacDdCbdaCbbdd
Cevap Anh.	BDBBCDBABDCCABDAADAB

Sözel (İNG)	S	D	Y	B%
İngilizce	1	0	1	0
Students will be able to understand short and simple texts on sports.	1	0	1	0
Students will be able to talk about past events with definite time.	1	0	1	0
Students will be able to write simple pieces to compare people.	1	0	1	0
Students will be able to understand a simple text about appearances, personalities, and comparisons including ex	1	0	1	0
Students will be able to recognize specific information in oral texts dealing with past events and dates.	1	0	1	0
Students will be able to describe past events and experiences.	1	0	1	0
Students will be able to talk about other people s appearances and personalities.	1	1	0	100
Students will be able to ask people questions about characteristics of wild animals.	1	0	1	0
Students will be able to ask questions related to the frequency of events.	1	0	1	0
Students will be able to spot the names of wild animals in simple texts.	1	0	1	0

Sözel (SOS)	cbdaCADcbc
Cevap Anh.	AABCCADACB
Sözel (DİN)	BaBcDCab*
Cevap Anh.	BDBADCCABC

Sayısal (MAT)	S	D	Y	B%
Matematik	3	0	3	0
Tam sayılarla toplama ve çıkarma işlemlerini yapar, ilgili problemleri çözer.	1	0	1	0
Rasyonel sayılarla toplama ve çıkarma işlemlerini yapar.	1	0	1	0
Rasyonel sayılarla çarpma ve bölme işlemlerini yapar.	3	0	3	0
Bir doğal sayı ile bir cebirsel ifadeyi çarpır.	1	0	1	0
Sayı örüntülerinin kuralını harfle ifade eder, kuralı harfle ifade edilen örüntünün istenilen terimini bulur.	1	0	1	0
Tam sayıların kendileri ile tekrarlı çarpımını üslü nicelik olarak ifade eder.	1	1	0	100
Devirli olan ve olmayan ondalık gösterimleri rasyonel sayı olarak ifade eder.	2	1	1	50
Rasyonel sayıların kare ve köklerini hesaplar.	1	1	0	100
Cebirsel ifadelerle toplama ve çıkarma işlemleri yapar.	1	1	0	100
Eşitliğin korunumu ilkesini anlar.	1	0	1	0
Rasyonel sayılarla çok adımlı işlemleri yapar.	1	0	1	0
Rasyonel sayılarla işlem yapmayı gerektiren problemleri çözer.	1	0	1	0
Tam sayılarla işlemler yapmayı gerektiren problemleri çözer.	1	1	0	100
Tam sayılarla çarpma ve bölme işlemlerini yapar.	2	0	2	0

Sözel (İNG)	dbaCadbacb
Cevap Anh.	ACDCBBADAD
Sayısal (MAT)	cdabDbcBcDadBaadcbac
Cevap Anh.	ACCDDAABBDBABCDADCDAD

Sayısal (FEN)	S	D	Y	B%
Fen	2	0	2	0
Kinetik ve potansiyel enerji türlerinin birbirine dönüşümünden hareketle enerjinin korunduğu sonucunu çıkarır.	2	0	2	0
Fiziksel anlamda yapılan işin, uygulanan kuvvet ve alınan yolla ilişkili olduğunu açıklar.	2	0	2	0
Mayoz ve mitoz arasındaki farkları karşılaştırır.	1	0	1	0
Hücre-doku-organ-sistem-organizma ilişkisini açıklar.	1	0	1	0
Uzay kirliliğinin nedenlerini ifade ederek bu kirliliğin yol açabileceği olası sonuçları tahmin eder.	1	0	1	0
Kütle ve ağırlık kavramlarını karşılaştırır.	1	1	0	100
Geçmişten günümüze atom kavramı ile ilgili düşüncelerin nasıl değiştiğini sorgular.	1	1	0	100
Yıldız kavramını açıklar.	1	0	1	0
Enerjiyi iş kavramı ile ilişkilendirerek, kinetik ve potansiyel enerji olarak sınıflandırır.	2	0	2	0
Sürtünme kuvvetinin kinetik enerji üzerindeki etkisini örneklerle açıklar.	1	1	0	100
Atomun yapısını ve yapısındaki temel parçacıklarını söyler.	1	1	0	100
Hava veya su direncinin etkisini azaltmaya yönelik bir araç tasarlar.	1	0	1	0
Yer çekimini kütle çekimi olarak gök cisimleri temelinde açıklar.	2	0	2	0
Üreme ana hücrelerinde mayozun nasıl gerçekleştiğini model üzerinde gösterir.	1	0	1	0
Hayvan ve bitki hücrelerini, temel kısımları ve görevleri açısından karşılaştırır.	1	0	1	0
Mitozun canlılar için önemini açıklar.	1	0	1	0

Sayısal (FEN)	bcbdbcaBcbdacBabcbcd
Cevap Anh.	DAACDDCBCBDBDDBABA

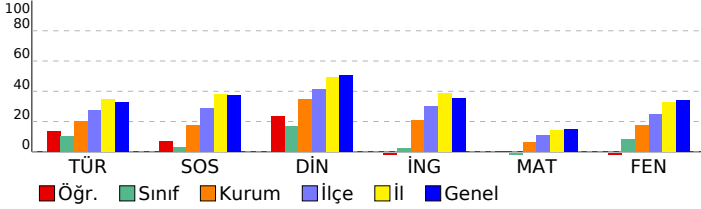

SINAV SONUÇ BELGESİ

İSTANBUL / EYÜP / Eyüp Açık Kurs

Öğrenci	Numara	Sınıf
MUHAMMED BOZKURT	2487	7İ

Puan Türü	Puan	Genel Ort.	Dereceler				
			Snf	Kurum	İlçe	İl	Genel
LGS	▼ 256,696	285,480	3	131	397	4045	48340
Puanı Hesaplanan:			343	794	6705	82042	
Katılımlar:			25	345	800	6728	82312

Ders	Soru	Doğru	Yanlış	Net	Başarı %	Sınıf Ort.	Kurum Ort.	Genel Ort.
Türkçe	20	7	8	4,33	22	▲ 2,05	▲ 4,06	▼ 6,58
SOSYAL BİLGİLER	10	4	5	2,33	23	▲ 0,33	▲ 1,73	▼ 3,73
Din K.ve A.B.	10	8	2	7,33	73	▲ 1,71	▲ 3,47	▲ 5,03
İngilizce	10	8	1	7,67	77	▲ 0,24	▲ 2,09	▲ 3,55
Matematik	20	3	1	2,67	13	▲ -0,04	▲ 1,20	▼ 3,03
Fen	20	4	13	-0,33	-2	▼ 1,60	▼ 3,55	▼ 6,80
Toplam:	90	34	30	24,00	27	▲ 5,89	▲ 16,10	▼ 28,74

Soru No	1 2 3 4 5 6 7 8 9 0 1 2 3 4 5 6 7 8 9 0
Sözel (TÜR)	BA cdD daCbdaBb cB
Cevap Anh.	A BADAADBACCDBABDCBDB
Sözel (SOS)	c cDdbCbDa
Cevap Anh.	A BCADACCBA
Sözel (DİN)	dBACdDABDB
Cevap Anh.	A CBACCDABDB
Sözel (İNG)	aAD BBCDCA
Cevap Anh.	A DADABBCDCA
Sayısal (MAT)	b A C A
Cevap Anh.	A ADCDADCBBADBBAAADCCCA
Sayısal (FEN)	c ccDaAbabCbB babba
Cevap Anh.	A ABABDDBACBDCBCDDCAAD

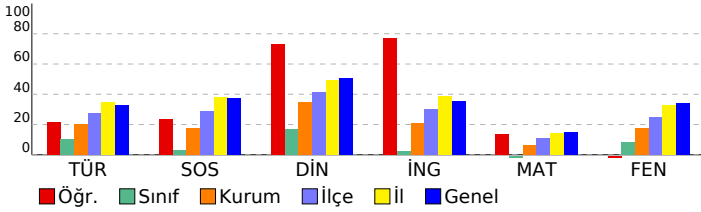

2023- 7. SINIF GÜÇLENDİREN KURUMSAL DENEME -3

DERSLERE GÖRE BAŞARI ANALİZİ

Sözel (TÜR)	S	D	Y	B%
Türkçe	3	1	1	33
Okudukları ile ilgili çıkarımlarda bulunur.	1	1	0	100
Metnin konusunu belirler.	1	0	0	0
Metnin ana fikrini/ana duygusunu belirler.	1	0	0	0
Bağlamdan hareketle bilmediği kelime ve kelime gruplarının anlamını tahmin eder.	1	0	1	0
Yazdıklarını düzenler.	2	0	2	0
Metindeki iş ve işlem basamaklarını kavrar.	1	1	0	100
Çekim eklerinin işlevlerini ayrt eder.	2	0	2	0
Grafik, tablo ve çizelgeyle sunulan bilgileri yorumlar.	1	1	0	100
Metinle ilgili sorular sorar.	1	1	0	100
Medya metinlerini değerlendirir.	1	1	0	100
Fillerin anlam özelliklerini fark eder.	1	1	0	100
Görsellerle ilgili sorulan cevaplar.	2	1	0	50
Metinde ele alınan sorunlara farklı çözümler üretir.	1	0	0	0
Metindeki yardımcı fikirleri belirler.	2	0	1	0

Sözel (SOS)	S	D	Y	B%
SOSYAL BİLGİLER	2	2	0	100
Osmanlı Devleti nin siyasi güç olarak ortaya çıkış sürecini ve bu süreci etkileyen faktörleri açıklar.	1	0	1	0
Medyanın sosyal değişim ve etkileşimdeki rolünü tartışır.	1	0	0	0
Osmanlı Devleti nin fetih siyasetini örnekler üzerinden analiz eder.	2	0	2	0
Bireysel ve toplumsal ilişkilerde olumlu iletişim yollarını kullanır.	1	1	0	100
Osmanlı Devleti nde islahat hareketleri sonucu ortaya çıkan kurumlardan hareketle toplumsal ve ekonomik değişimi tartışır.	1	0	1	0
Avrupa daki gelişmelerle bağlantılı olarak Osmanlı Devleti ni değişime zorlayan süreçleri kavrar.	1	1	0	100
Örnek incelemeler yoluyla geçmişten günümüze, yerleşmeyi etkileyen faktörler hakkında çıkarımlarda bulunur.	2	2	0	100
Osmanlı kültür, sanat ve estetik anlayışına örnekler verir.	1	0	1	0

Sözel (DİN)	S	D	Y	B%
Din K.ve A.B.	2	1	1	50
Ahret hayatının aşamalarını açıklar.	1	1	0	100
Allah ın (c.c.) adli, merhametli ve affedicisi olması ile ahiret inancı arasında ilişki kurar.	1	1	0	100
İslam da hac ibadetinin önemini ayet ve hadisler ışığında yorumlar.	1	1	0	100
Haccın yapıldığını özetler.	2	2	0	100
Kurban ibadetini İslam ın yardımıyla ve dayanışmaya verdiği önem açısından değerlendirir.	1	0	1	0
Umre ibadeti ve önemini açıklar.	1	1	0	100
Nâs suresini okur, anlamını söyler.	1	1	0	100
Hız. İsmail in (a.s.) hayatını ana hatlarıyla tanıtır.	1	1	0	100

Sözel (İNG)	S	D	Y	B%
İngilizce	1	0	1	0
Students will be able to understand short and simple texts on sports.	1	0	1	0
Students will be able to talk about past events with definite time.	1	1	0	100
Students will be able to write simple pieces to compare people.	1	0	1	00
Students will be able to understand a simple text about appearances, personalities, and comparisons including ex...	1	0	0	0
Students will be able to recognize specific information in oral texts dealing with past events and dates.	1	1	0	100
Students will be able to describe past events and experiences.	1	1	0	100
Students will be able to talk about other people s appearances and personalities.	1	1	0	100
Students will be able to ask people questions about characteristics of wild animals.	1	1	0	100
Students will be able to ask questions related to the frequency of events.	1	1	0	100
Students will be able to spot the names of wild animals in simple texts.	1	1	0	100

Sayısal (MAT)	S	D	Y	B%
Matematik	3	1	1	33
Tam sayılarla toplama ve çıkarma işlemlerini yapar, ilgili problemleri çözer.	1	0	0	0
Rasyonel sayılarla toplama ve çıkarma işlemlerini yapar.	1	0	0	0
Rasyonel sayılarla çarpma ve bölme işlemlerini yapar.	3	0	0	0
Bir doğal sayı ile bir cebirsel ifadeyi çarpır.	1	0	0	0
Sayı örüntülerinin kuralını harfle ifade eder, kuralı harfle ifade edilen örüntünün istenilen terimini bulur.	1	1	0	100
Tam sayıların kendileri ile tekrarlı çarpımını üslû nicelik olarak ifade eder.	1	0	0	0
Devirli olan ve olmayan ondalık gösterimleri rasyonel sayı olarak ifade eder.	2	0	0	0
Rasyonel sayıların kare ve köklerini hesaplar.	1	0	0	0
Cebirsel ifadelerle toplama ve çıkarma işlemleri yapar.	1	0	0	0
Eşitliğin korunumu ilkesini anlar.	1	0	0	0
Rasyonel sayılarla çok adımlı işlemleri yapar.	1	0	0	0
Rasyonel sayılarla işlem yapmayı gerektiren problemleri çözer.	1	0	0	0
Tam sayılarla işlemler yapmayı gerektiren problemleri çözer.	1	0	0	0
Tam sayılarla çarpma ve bölme işlemlerini yapar.	2	1	0	50

Sayısal (FEN)	S	D	Y	B%
Fen	2	0	1	0
Kinetik ve potansiyel enerji türlerinin birbirine dönüşümünden hareketle enerjinin korunduğu sonucunu çıkarır.	2	0	1	0
Fiziksel anlamda yapılan işin, uygulanan kuvvet ve alınan yolla ilişkili olduğunu açıklar.	2	0	1	0
Mayoz ve mitoz arasındaki farkları karşılaştırır.	1	0	1	0
Hücre-doku-organ-sistem-organizma ilişkisini açıklar.	1	0	1	0
Uzay kirliliğinin nedenlerini ifade ederek bu kirliliğin yol açabileceği olası sonuçları tahmin eder.	1	1	0	100
Kütle ve ağırlık kavramlarını karşılaştırır.	1	0	1	0
Geçmişten günümüze atom kavramı ile ilgili düşüncelerin nasıl değiştiğini sorgular.	1	1	0	100
Yıldız kavramını açıklar.	1	0	1	0
Enerjiyi iş kavramı ile ilişkilendirerek, kinetik ve potansiyel enerji olarak sınıflandırır.	2	0	2	0
Sürtünme kuvvetinin kinetik enerji üzerindeki etkisini örneklerle açıklar.	1	1	0	100
Atomun yapısını ve yapısındaki temel parçacıklarını söyler.	1	1	0	100
Hava veya su direncinin etkisini azaltmaya yönelik bir araç tasarlar.	1	0	0	0
Yer çekimini kütle çekimi olarak gök cisimleri temelinde açıklar.	2	0	2	0
Üreme ana hücrelerinde mayozun nasıl gerçekleştiğini model üzerinde gösterir.	1	0	1	0
Hayvan ve bitki hücrelerini, temel kısımları ve görevleri açısından karşılaştırır.	1	0	1	0
Mitozun canlılar için önemini açıklar.	1	0	1	0

SINAV SONUÇ BELGESİ							2023- 7. SINIF GÜÇLENDİREN KURUMSAL DENEME -3						
İSTANBUL / EYÜP / Eyüp Açık Kurs							DERSLERE GÖRE BAŞARI ANALİZİ						
Öğrenci				Numara		Sınıf							
NAZ GEZİCİ				1809		7İ							
Puan Türü	Puan	Genel Ort.	Dereceler										
			Snf	Kurum	İlçe	İl	Genel						
LGS	▼ 236,458	285,480	9	178	496	4836	57341						
Puanı Hesaplanan:			343	794	6705	82042							
Katılımlar:			25	345	800	6728	82312						

Ders	Soru	Doğru	Yanlış	Net	Başarı %	Sınıf Ort.	Kurum Ort.	Genel Ort.
Türkçe	20	5	12	1,00	5	▼ 2,05	▼ 4,06	▼ 6,58
SOSYAL BİLGİLER	10	4	6	2,00	20	▲ 0,33	▲ 1,73	▼ 3,73
Din K.ve A.B.	10	2	8	-0,67	-7	▼ 1,71	▼ 3,47	▼ 5,03
İngilizce	10	3	7	0,67	7	▲ 0,24	▼ 2,09	▼ 3,55
Matematik	20	6	10	2,67	13	▲ -0,04	▲ 1,20	▼ 3,03
Fen	20	8	11	4,33	22	▲ 1,60	▲ 3,55	▼ 6,80
Toplam:	90	28	54	10,00	11	▲ 5,89	▼ 16,10	▼ 28,74

Soru No	12345678901234567890
Sözel (TÜR)	cbb bDaAdb cbd DbaDB
Cevap Anh.	A BADAADBACCDBABCDDB
Sözel (SOS)	BC*baCBdc
Cevap Anh.	A BCADACBAA
Sözel (DİN)	dBcabDbcba
Cevap Anh.	A CBACCDABDB
Sözel (İNG)	bbcdABCdbc
Cevap Anh.	A DADABBCDCA
Sayısal (MAT)	babacDacBA c b DbCC
Cevap Anh.	A ADCDADCBABBAADDCCA
Sayısal (FEN)	cdAcdDcAdBDbdCD bdcB
Cevap Anh.	A ABABDBACBDCBCDDCAAD

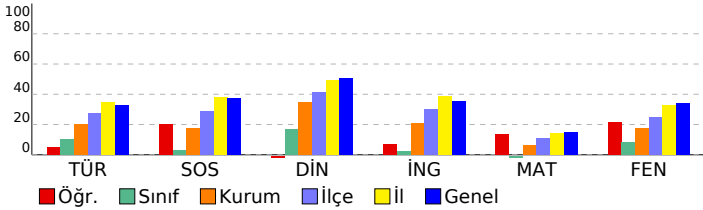

Sözel (SOS)	SOSYAL BİLGİLER	S D Y B%
Osmanlı Devleti nin siyasi güç olarak ortaya çıkış sürecini ve bu süreci etkileyen faktörleri açıklar.	Osmanlı Devleti nin siyasi güç olarak ortaya çıkış sürecini ve bu süreci etkileyen faktörleri açıklar.	1 1 0 100
Medyanın sosyal değişim ve etkileşimdeki rolünü tartışır.	Medyanın sosyal değişim ve etkileşimdeki rolünü tartışır.	1 1 0 100
Osmanlı Devleti nin fetih siyasetini örnekler üzerinden analiz eder.	Osmanlı Devleti nin fetih siyasetini örnekler üzerinden analiz eder.	2 0 2 0
Bireysel ve toplumsal ilişkilerde olumlu iletişim yollarını kullanır.	Bireysel ve toplumsal ilişkilerde olumlu iletişim yollarını kullanır.	1 0 1 0
Osmanlı Devleti nde islahat hareketleri sonucu ortaya çıkan kurumlardan hareketle toplumsal ve ekonomik değişimi açıklar.	Osmanlı Devleti nde islahat hareketleri sonucu ortaya çıkan kurumlardan hareketle toplumsal ve ekonomik değişimi açıklar.	1 0 1 0
Avrupa daki gelişmelerle bağlantılı olarak Osmanlı Devleti ni değişime zorlayan süreçleri kavrar.	Avrupa daki gelişmelerle bağlantılı olarak Osmanlı Devleti ni değişime zorlayan süreçleri kavrar.	1 1 0 100
Örnek incelemeler yoluyla geçmişten günümüze, yerleşmeyi etkileyen faktörler hakkında çıkarımlarda bulunur.	Örnek incelemeler yoluyla geçmişten günümüze, yerleşmeyi etkileyen faktörler hakkında çıkarımlarda bulunur.	2 1 1 50
Osmanlı kültür, sanat ve estetik anlayışına örnekler verir.	Osmanlı kültür, sanat ve estetik anlayışına örnekler verir.	1 0 1 0

Sözel (DİN)	DİN K.ve A.B.	S D Y B%
Ahret hayatının aşamalarını açıklar.	Ahret hayatının aşamalarını açıklar.	2 0 2 0
Allah ın (c.c.) adlı, merhametli ve affedicisi olması ile ahiret inancını açıklar.	Allah ın (c.c.) adlı, merhametli ve affedicisi olması ile ahiret inancını açıklar.	1 1 0 100
İslam da hac ibadetinin önemini ayet ve hadisler ışığında yorumlar.	İslam da hac ibadetinin önemini ayet ve hadisler ışığında yorumlar.	1 0 1 0
Haccın yapıldığını özetler.	Haccın yapıldığını özetler.	2 0 2 0
Kurban ibadetini İslam ın yardımıyla ve dayanışmaya verdiği önem açısından değerlendirir.	Kurban ibadetini İslam ın yardımıyla ve dayanışmaya verdiği önem açısından değerlendirir.	1 0 1 0
Umre ibadeti ve önemini açıklar.	Umre ibadeti ve önemini açıklar.	1 1 0 100
Nâs suresini okur, anlamını söyler.	Nâs suresini okur, anlamını söyler.	1 0 1 0
Hız. İsmail in (a.s.) hayatını ana hatlarıyla tanıtır.	Hız. İsmail in (a.s.) hayatını ana hatlarıyla tanıtır.	1 0 1 0

Sözel (İNG)	İngilizce	S D Y B%
Students will be able to understand short and simple texts on sports.	Students will be able to understand short and simple texts on sports.	1 0 1 0
Students will be able to talk about past events with definite time.	Students will be able to talk about past events with definite time.	1 0 1 0
Students will be able to write simple pieces to compare people.	Students will be able to write simple pieces to compare people.	1 0 1 0
Students will be able to understand a simple text about appearances, personalities, and comparisons including ex...	Students will be able to understand a simple text about appearances, personalities, and comparisons including ex...	1 0 1 0
Students will be able to recognize specific information in oral texts dealing with past events and dates.	Students will be able to recognize specific information in oral texts dealing with past events and dates.	1 0 1 0
Students will be able to describe past events and experiences.	Students will be able to describe past events and experiences.	1 1 0 100
Students will be able to talk about other people s appearances and personalities.	Students will be able to talk about other people s appearances and personalities.	1 1 0 100
Students will be able to ask people questions about characteristics of wild animals.	Students will be able to ask people questions about characteristics of wild animals.	1 1 0 100
Students will be able to ask questions related to the frequency of events.	Students will be able to ask questions related to the frequency of events.	1 0 1 0
Students will be able to spot the names of wild animals in simple texts.	Students will be able to spot the names of wild animals in simple texts.	1 0 1 0

Sayısal (MAT)	Matematik	S D Y B%
Tam sayılarla toplama ve çıkarma işlemlerini yapar, ilgili problemleri çözer.	Tam sayılarla toplama ve çıkarma işlemlerini yapar, ilgili problemleri çözer.	3 0 3 0
Rasyonel sayılarla toplama ve çıkarma işlemlerini yapar.	Rasyonel sayılarla toplama ve çıkarma işlemlerini yapar.	1 0 1 0
Rasyonel sayılarla çarpma ve bölme işlemlerini yapar.	Rasyonel sayılarla çarpma ve bölme işlemlerini yapar.	3 2 1 67
Bir doğal sayı ile bir cebirsel ifadeyi çarpır.	Bir doğal sayı ile bir cebirsel ifadeyi çarpır.	1 0 1 0
Sayı örüntülerinin kuralını harfle ifade eder, kuralı harfle ifade edilen örüntünün istenilen terimini bulur.	Sayı örüntülerinin kuralını harfle ifade eder, kuralı harfle ifade edilen örüntünün istenilen terimini bulur.	1 0 1 0
Tam sayıların kendileri ile tekrarlı çarpımını üslü nicelik olarak ifade eder.	Tam sayıların kendileri ile tekrarlı çarpımını üslü nicelik olarak ifade eder.	1 0 1 0
Devirli olan ve olmayan ondalık gösterimleri rasyonel sayı olarak ifade eder.	Devirli olan ve olmayan ondalık gösterimleri rasyonel sayı olarak ifade eder.	2 1 0 50
Rasyonel sayıların kare ve köklerini hesaplar.	Rasyonel sayıların kare ve köklerini hesaplar.	1 1 0 100
Cebirsel ifadelerle toplama ve çıkarma işlemlerini yapar.	Cebirsel ifadelerle toplama ve çıkarma işlemlerini yapar.	1 0 0 0
Eşitliğin korunumu ilkesini anlar.	Eşitliğin korunumu ilkesini anlar.	1 0 1 0
Rasyonel sayılarla çok adımlı işlemlerini yapar.	Rasyonel sayılarla çok adımlı işlemlerini yapar.	1 0 1 0
Rasyonel sayılarla işlem yapmayı gerektiren problemleri çözer.	Rasyonel sayılarla işlem yapmayı gerektiren problemleri çözer.	1 0 0 0
Tam sayılarla işlemler yapmayı gerektiren problemleri çözer.	Tam sayılarla işlemler yapmayı gerektiren problemleri çözer.	1 1 0 100
Tam sayılarla çarpma ve bölme işlemlerini yapar.	Tam sayılarla çarpma ve bölme işlemlerini yapar.	2 1 0 50

Sayısal (FEN)	Fen	S D Y B%
Kinetik ve potansiyel enerji türlerinin birbirine dönüşümünden hareketle enerjinin korunduğu sonucunu çıkarır.	Kinetik ve potansiyel enerji türlerinin birbirine dönüşümünden hareketle enerjinin korunduğu sonucunu çıkarır.	2 1 1 50
Fiziksel anlamda yapılan işin, uygulanan kuvvet ve alınan yolla ilişkili olduğunu açıklar.	Fiziksel anlamda yapılan işin, uygulanan kuvvet ve alınan yolla ilişkili olduğunu açıklar.	2 1 1 50
Mayoz ve mitoz arasındaki farkları karşılaştırır.	Mayoz ve mitoz arasındaki farkları karşılaştırır.	1 0 1 0
Hücre-doku-organ-sistem-organizma ilişkisini açıklar.	Hücre-doku-organ-sistem-organizma ilişkisini açıklar.	1 1 0 100
Uzay kirliliğinin nedenlerini ifade ederek bu kirliliğin yol açabileceği olası sonuçları tahmin eder.	Uzay kirliliğinin nedenlerini ifade ederek bu kirliliğin yol açabileceği olası sonuçları tahmin eder.	1 1 0 100
Kütle ve ağırlık kavramlarını karşılaştırır.	Kütle ve ağırlık kavramlarını karşılaştırır.	1 0 1 0
Geçmişten günümüze atom kavramı ile ilgili düşüncelerin nasıl değiştiğini sorgular.	Geçmişten günümüze atom kavramı ile ilgili düşüncelerin nasıl değiştiğini sorgular.	1 1 0 100
Yıldız kavramını açıklar.	Yıldız kavramını açıklar.	1 0 1 0
Enerjiyi iş kavramı ile ilişkilendirerek, kinetik ve potansiyel enerji olarak sınıflandırır.	Enerjiyi iş kavramı ile ilişkilendirerek, kinetik ve potansiyel enerji olarak sınıflandırır.	2 2 0 100
Sürtünme kuvvetinin kinetik enerji üzerindeki etkisini örneklerle açıklar.	Sürtünme kuvvetinin kinetik enerji üzerindeki etkisini örneklerle açıklar.	1 0 1 0
Atomun yapısını ve yapısındaki temel parçacıkları söyler.	Atomun yapısını ve yapısındaki temel parçacıkları söyler.	1 0 1 0
Hava veya su direncinin etkisini azaltmaya yönelik bir araç tasarlar.	Hava veya su direncinin etkisini azaltmaya yönelik bir araç tasarlar.	1 1 0 100
Yer çekimini kütle çekimi olarak gök cisimleri temelinde açıklar.	Yer çekimini kütle çekimi olarak gök cisimleri temelinde açıklar.	2 0 1 0
Üreme ana hücrelerinde mayozun nasıl gerçekleştiğini model üzerinde gösterir.	Üreme ana hücrelerinde mayozun nasıl gerçekleştiğini model üzerinde gösterir.	1 0 1 0
Hayvan ve bitki hücrelerini, temel kısımları ve görevleri açısından karşılaştırır.	Hayvan ve bitki hücrelerini, temel kısımları ve görevleri açısından karşılaştırır.	1 0 1 0
Mitozun canlılar için önemini açıklar.	Mitozun canlılar için önemini açıklar.	1 0 1 0

SINAV SONUÇ BELGESİ

2023- 7. SINIF GÜÇLENDİREN KURUMSAL DENEME -3

İSTANBUL / EYÜP / Eyüp Açık Kurs

DERSLERE GÖRE BAŞARI ANALİZİ

Öğrenci	Numara	Sınıf					
OĞUZHAN YAŞAR	1723	7İ					
Puan Türü	Puan	Genel Ort.	Dereceler				
LGS	▼ 200,845	285,480	Snf	Kurum	İlçe	İl	Genel
Puanı Hesaplanan:			343	794	6705	82042	
Katılımlar:			25	345	800	6728	82312

Ders	Soru	Doğru	Yanlış	Net	Başarı %	Sınıf Ort.	Kurum Ort.	Genel Ort.
Türkçe	20	7	13	2,67	13	▲ 2,05	▼ 4,06	▼ 6,58
SOSYAL BİLGİLER	10	4	6	2,00	20	▲ 0,33	▲ 1,73	▼ 3,73
Din K.ve A.B.	10	3	7	0,67	7	▼ 1,71	▼ 3,47	▼ 5,03
İngilizce	10	2	8	-0,67	-7	▼ 0,24	▼ 2,09	▼ 3,55
Matematik	20	2	17	-3,67	-18	▼ -0,04	▼ 1,20	▼ 3,03
Fen	20	6	14	1,33	7	▼ 1,60	▼ 3,55	▼ 6,80
Toplam:	90	24	65	2,33	3	▼ 5,89	▼ 16,10	▼ 28,74

Soru No	12345678901234567890
Sözel (TÜR)	cbbdbbacCCDaABdDbBcc
Cevap Anh.	A BADAADBACDBABCDDB
Sözel (SOS)	aadDbCbBbA
Cevap Anh.	A BCADACCBAA
Sözel (DİN)	dBcbCacBcc
Cevap Anh.	A CBACCDABDB
Sözel (İNG)	bAbcaaCbbb
Cevap Anh.	A DADABBCDCA
Sayısal (MAT)	bcbaAa dccbadbcbDdbb
Cevap Anh.	A ADCDADCBADBBAAADCCCA
Sayısal (FEN)	bBdBbccdCaadBCababAc
Cevap Anh.	A ABABDBACBDCBCDDCAAD

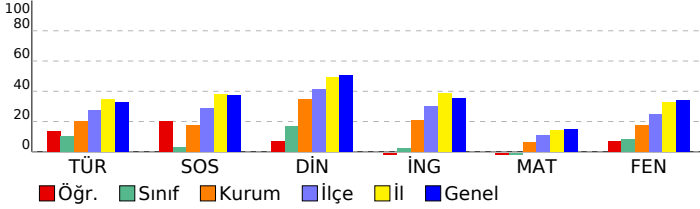

Sözel (TÜR)	S	D	Y	B%
Türkçe				
Okudukları ile ilgili çıkarımlarda bulunur.	3	0	3	0
Metnin konusunu belirler.	1	0	1	0
Metnin ana fikrini/ana duygusunu belirler.	1	0	1	0
Bağlamdan hareketle bilmediği kelime ve kelime gruplarının anlamını tahmin eder.	1	0	1	0
Yazdıklarını düzenler.	2	0	2	0
Metindeki iş ve işlem basamaklarını kavrar.	1	0	1	0
Çekim eklerinin işlevlerini ayrt eder.	2	2	0	100
Grafik, tablo ve çizelgeyle sunulan bilgileri yorumlar.	1	1	0	100
Metinle ilgili sorular sorar.	1	1	0	100
Medya metinlerini değerlendirir.	1	1	0	100
Fillerin anlam özelliklerini fark eder.	1	0	1	0
Görsellerle ilgili sorulan cevaplar.	2	1	1	50
Metinde ele alınan sorunlara farklı çözümler üretir.	1	0	1	0
Metindeki yardımcı fikirleri belirler.	2	1	1	50

Sözel (SOS)	S	D	Y	B%
SOSYAL BİLGİLER				
Osmanlı Devleti nin siyasi güç olarak ortaya çıkış sürecini ve bu süreci etkileyen faktörleri açıklar.	1	0	1	0
Medyanın sosyal değişim ve etkileşimdeki rolünü tartışır.	1	0	1	0
Osmanlı Devleti nin fetih siyasetini örnekler üzerinden analiz eder.	2	0	2	0
Bireysel ve toplumsal ilişkilerde olumlu iletişim yollarını kullanır.	1	1	0	100
Osmanlı Devleti nde islahat hareketleri sonucu ortaya çıkan kurumlardan hareketle toplumsal ve ekonomik değişim Avrupa daki gelişmelerle bağlantılı olarak Osmanlı Devleti ni değişime zorlayan süreçleri kavrar.	1	1	0	100
Örnek incelemeler yoluyla geçmişten günümüze, yerleşmeyi etkileyen faktörler hakkında çıkarımlarda bulunur.	2	2	0	100
Osmanlı kültür, sanat ve estetik anlayışına örnekler verir.	1	0	1	0

Sözel (DİN)	S	D	Y	B%
Din K.ve A.B.				
Ahiret hayatının aşamalarını açıklar.	2	0	2	0
Allah in (c.c.) adili, merhametli ve affedicisi olması ile ahiret inancını arasında ilişki kurar.	1	1	0	100
İslam da hac ibadetinin önemini ayet ve hadisler ışığında yorumlar.	1	0	1	0
Haccın yapıldığını özetler.	2	0	2	0
Kurban ibadetini İslam in yardımıyla ve dayanışmaya verdiği önem açısından değerlendirir.	1	1	0	100
Umre ibadeti ve önemini açıklar.	1	0	1	0
Nâs suresini okur, anlamını söyler.	1	0	1	0
Hız. İsmail in (a.s.) hayatını ana hatlarıyla tanıtır.	1	1	0	100

Sözel (İNG)	S	D	Y	B%
İngilizce				
Students will be able to understand short and simple texts on sports.	1	0	1	0
Students will be able to talk about past events with definite time.	1	1	0	100
Students will be able to write simple pieces to compare people.	1	0	1	0
Students will be able to understand a simple text about appearances, personalities, and comparisons including ex	1	0	1	0
Students will be able to recognize specific information in oral texts dealing with past events and dates.	1	0	1	0
Students will be able to describe past events and experiences.	1	0	1	0
Students will be able to talk about other people s appearances and personalities.	1	1	0	100
Students will be able to ask people questions about characteristics of wild animals.	1	0	1	0
Students will be able to ask questions related to the frequency of events.	1	0	1	0
Students will be able to spot the names of wild animals in simple texts.	1	0	1	0

Sayısal (MAT)	S	D	Y	B%
Matematik				
Tam sayılarla toplama ve çıkarma işlemlerini yapar, ilgili problemleri çözer.	3	1	1	33
Rasyonel sayılarla toplama ve çıkarma işlemlerini yapar.	1	0	1	0
Rasyonel sayılarla çarpma ve bölme işlemlerini yapar.	3	0	3	0
Bir doğal sayı ile bir cebirsel ifadeyi çarpır.	1	0	1	0
Sayı örüntülerinin kuralını harfle ifade eder, kuralı harfle ifade edilen örüntünün istenilen terimini bulur.	1	1	0	100
Tam sayıların kendileri ile tekrarlı çarpımını üslü nicelik olarak ifade eder.	1	0	1	0
Devirli olan ve olmayan ondalık gösterimleri rasyonel sayı olarak ifade eder.	2	0	2	0
Rasyonel sayıların kare ve köklerini hesaplar.	1	0	1	0
Cebirsel ifadelerle toplama ve çıkarma işlemlerini yapar.	1	0	1	0
Eşitliğin korunumu ilkesini anlar.	1	0	1	0
Rasyonel sayılarla çok adımlı işlemleri yapar.	1	0	1	0
Rasyonel sayılarla işlem yapmayı gerektiren problemleri çözer.	1	0	1	0
Tam sayılarla işlemler yapmayı gerektiren problemleri çözer.	1	0	1	0
Tam sayılarla çarpma ve bölme işlemlerini yapar.	2	0	2	0

Sayısal (FEN)	S	D	Y	B%
Fen				
Kinetik ve potansiyel enerji türlerinin birbirine dönüşümünden hareketle enerjinin bulunduğu sonucunu çıkarır.	2	0	2	0
Fiziksel anlamda yapılan işin, uygulanan kuvvet ve alınan yolla ilişkili olduğunu açıklar.	2	1	1	50
Mayoz ve mitoz arasındaki farkları karşılaştırır.	1	1	0	100
Hücre-doku-organ-sistem-organizma ilişkisini açıklar.	1	0	1	0
Uzay kirliliğinin nedenlerini ifade ederek bu kirliliğin yol açabileceği olası sonuçları tahmin eder.	1	0	1	0
Kütle ve ağırlık kavramlarını karşılaştırır.	1	0	1	0
Geçmişten günümüze atom kavramı ile ilgili düşüncelerin nasıl değiştiğini sorgular.	1	0	1	0
Yıldız kavramını açıklar.	1	1	0	100
Enerjiyi iş kavramı ile ilişkilendirerek, kinetik ve potansiyel enerji olarak sınıflandırır.	2	1	1	50
Sürtünme kuvvetinin kinetik enerji üzerindeki etkisini örneklerle açıklar.	1	0	1	0
Atomun yapısını ve yapısındaki temel parçacıklarını söyler.	1	1	0	100
Hava veya su direncinin etkisini azaltmaya yönelik bir araç tasarlar.	1	0	1	0
Yer çekimini kütle çekimi olarak gök cisimleri temelinde açıklar.	2	1	1	50
Üreme ana hücrelerinde mayozun nasıl gerçekleştiğini model üzerinde gösterir.	1	0	1	0
Hayvan ve bitki hücrelerini, temel kısımları ve görevleri açısından karşılaştırır.	1	0	1	0
Mitozun canlılar için önemini açıklar.	1	0	1	0

SINAV SONUÇ BELGESİ

2023- 7. SINIF GÜÇLENDİREN KURUMSAL DENEME -3

İSTANBUL / EYÜP / Eyüp Açık Kurs

DERSLERE GÖRE BAŞARI ANALİZİ

Öğrenci	Numara	Sınıf
ÖMERFARUK ÇOLAK	1799	7İ

Sözel (TÜR)	S	D	Y	B%
Türkçe	3	0	3	0
Okudukları ile ilgili çıkarımlarda bulunur.	1	1	0	100
Metnin konusunu belirler.	1	1	0	100
Metnin ana fikrini/ana duygusunu belirler.	1	1	0	100
Bağlamdan hareketle bilmediği kelime ve kelime gruplarının anlamını tahmin eder.	1	0	1	0
Yazdıklarını düzenler.	2	2	0	100
Metindeki iş ve işlem basamaklarını kavrar.	1	0	1	0
Çekim eklerinin işlevlerini ayrt eder.	2	0	2	0
Grafik, tablo ve çizelgeyle sunulan bilgileri yorumlar.	1	0	1	0
Metinle ilgili sorular sorar.	1	1	0	100
Medya metinlerini değerlendirir.	1	0	1	0
Fillerin anlam özelliklerini fark eder.	1	0	1	0
Görsellerle ilgili sorulan cevaplar.	2	0	2	0
Metinde ele alınan sorunlara farklı çözümler üretir.	1	0	1	0
Metindeki yardımcı fikirleri belirler.	2	0	2	0

Puan Türü	Puan	Genel Ort.	Dereceler				
			Snf	Kurum	İlçe	İl	Genel
LGS	180,463	285,480	21	321	763	6514	80357
Puanı Hesaplanan:			343	794	6705	82042	
Katılımlar:			25	345	800	6728	82312

Sözel (SOS)	S	D	Y	B%
SOSYAL BİLGİLER	1	0	1	0
Osmanlı Devleti nin siyasi güç olarak ortaya çıkış sürecini ve bu süreci etkileyen faktörleri açıklar.	1	0	1	0
Medyanın sosyal değişim ve etkileşimdeki rolünü tartışır.	1	0	1	0
Osmanlı Devleti nin fetih siyasetini örnekler üzerinden analiz eder.	2	0	2	0
Bireysel ve toplumsal ilişkilerde olumlu iletişim yollarını kullanır.	1	0	1	0
Osmanlı Devleti nde islahat hareketleri sonucu ortaya çıkan kurumlardan hareketle toplumsal ve ekonomik değişim	1	0	1	0
Avrupa daki gelişmelerle bağlantılı olarak Osmanlı Devleti ni değişime zorlayan süreçleri kavrar.	1	0	1	0
Örnek incelemeler yoluyla geçmişten günümüze, yerleşmeyi etkileyen faktörler hakkında çıkarımlarda bulunur.	2	1	1	50
Osmanlı kültür, sanat ve estetik anlayışına örnekler verir.	1	0	1	0

Ders	Soru	Doğru	Yanlış	Net	Başarı %	Sınıf Ort.	Kurum Ort.	Genel Ort.
Türkçe	20	5	15	0,00	0	2,05	4,06	6,58
SOSYAL BİLGİLER	10	1	9	-2,00	-20	0,33	1,73	3,73
Din K.ve A.B.	10	3	7	0,67	7	1,71	3,47	5,03
İngilizce	10	4	6	2,00	20	0,24	2,09	3,55
Matematik	20	4	16	-1,33	-7	-0,04	1,20	3,03
Fen	20	2	17	-3,67	-18	1,60	3,55	6,80
Toplam:	90	19	70	-4,33	-5	5,89	16,10	28,74

Sözel (DİN)	S	D	Y	B%
Din K.ve A.B.	2	0	2	0
Ahiret hayatının aşamalarını açıklar.	1	0	1	0
Allah in (c.c.) adli, merhametli ve affedicisi olması ile ahiret inancını arasında ilişki kurar.	1	1	0	100
İslam da hac ibadetinin önemini ayet ve hadisler ışığında yorumlar.	1	0	1	0
Haccın yapılışını özetler.	2	1	1	50
Kurban ibadetini İslam in yardımıyla ve dayanışmaya verdiği önem açısından değerlendirir.	1	1	0	100
Umre ibadeti ve önemini açıklar.	1	0	1	0
Nâs suresini okur, anlamını söyler.	1	0	1	0
Hız. İsmail in (a.s.) hayatını ana hatlarıyla tanıtır.	1	0	1	0

Soru No	12345678901234567890
Sözel (TÜR)	abdbcbacABCabcacAbDac
Cevap Anh.	BDBDCBABCDBADADAB

Sözel (İNG)	S	D	Y	B%
İngilizce	1	0	1	0
Students will be able to understand short and simple texts on sports.	1	0	1	0
Students will be able to talk about past events with definite time.	1	1	0	100
Students will be able to write simple pieces to compare people.	1	0	1	0
Students will be able to understand a simple text about appearances, personalities, and comparisons including ex	1	0	1	0
Students will be able to recognize specific information in oral texts dealing with past events and dates.	1	0	1	0
Students will be able to describe past events and experiences.	1	1	0	100
Students will be able to talk about other people s appearances and personalities.	1	0	1	0
Students will be able to ask people questions about characteristics of wild animals.	1	1	0	100
Students will be able to ask questions related to the frequency of events.	1	1	0	100
Students will be able to spot the names of wild animals in simple texts.	1	0	1	0

Sözel (SOS)	Abcdabcdbda
Cevap Anh.	AABCCADACB
Sözel (DİN)	BacbaCadBa
Cevap Anh.	BDBADCCABC

Sayısal (MAT)	S	D	Y	B%
Matematik	3	0	3	0
Tam sayılarla toplama ve çıkarma işlemlerini yapar, ilgili problemleri çözer.	1	0	1	0
Rasyonel sayılarla toplama ve çıkarma işlemlerini yapar.	1	0	1	0
Rasyonel sayılarla çarpma ve bölme işlemlerini yapar.	3	1	2	33
Bir doğal sayı ile bir cebirsel ifadeyi çarpır.	1	0	1	0
Sayı örüntülerinin kuralını harfle ifade eder, kuralı harfle ifade edilen örüntünün istenilen terimini bulur.	1	0	1	0
Tam sayıların kendileri ile tekrarlı çarpımını üslü nicelik olarak ifade eder.	1	1	0	100
Devirli olan ve olmayan ondalık gösterimleri rasyonel sayı olarak ifade eder.	2	0	2	0
Rasyonel sayıların kare ve köklerini hesaplar.	1	0	1	0
Cebirsel ifadelerle toplama ve çıkarma işlemlerini yapar.	1	0	1	0
Eşitliğin korunumu ilkesini anlar.	1	1	0	100
Rasyonel sayılarla çok adımlı işlemleri yapar.	1	1	0	100
Rasyonel sayılarla işlem yapmayı gerektiren problemleri çözer.	1	0	1	0
Tam sayılarla işlemler yapmayı gerektiren problemleri çözer.	1	0	1	0
Tam sayılarla çarpma ve bölme işlemlerini yapar.	2	0	2	0

Sözel (İNG)	bCdAbcdAa
Cevap Anh.	ACDCBBADAD
Sayısal (MAT)	bCbabAcBacAbdbcbcb
Cevap Anh.	ACCDDAABBDBCCDADCD

Sayısal (FEN)	S	D	Y	B%
Fen	2	0	2	0
Kinetik ve potansiyel enerji türlerinin birbirine dönüşümünden hareketle enerjinin korunduğu sonucunu çıkarır.	2	0	2	0
Fiziksel anlamda yapılan işin, uygulanan kuvvet ve alınan yolla ilişkili olduğunu açıklar.	2	0	2	0
Mayoz ve mitoz arasındaki farkları karşılaştırır.	1	0	0	0
Hücre-doku-organ-sistem-organizma ilişkisini açıklar.	1	0	1	0
Uzay kirliliğinin nedenlerini ifade ederek bu kirliliğin yol açabileceği olası sonuçları tahmin eder.	1	0	1	0
Kütle ve ağırlık kavramlarını karşılaştırır.	1	0	1	0
Geçmişten günümüze atom kavramı ile ilgili düşüncelerin nasıl değiştiğini sorgular.	1	0	1	0
Yıldız kavramını açıklar.	1	0	1	0
Enerjiyi iş kavramı ile ilişkilendirerek, kinetik ve potansiyel enerji olarak sınıflandırır.	2	0	2	0
Sürtünme kuvvetinin kinetik enerji üzerindeki etkisini örneklerle açıklar.	1	0	1	100
Atomun yapısını ve yapısındaki temel parçacıklarını söyler.	1	1	0	100
Hava veya su direncinin etkisini azaltmaya yönelik bir araç tasarlar.	1	0	1	0
Yer çekimini kütle çekimi olarak gök cisimleri temelinde açıklar.	2	0	2	0
Üreme ana hücrelerinde mayozun nasıl gerçekleştiğini model üzerinde gösterir.	1	0	1	0
Hayvan ve bitki hücrelerini, temel kısımları ve görevleri açısından karşılaştırır.	1	1	0	100
Mitozun canlılar için önemini açıklar.	1	0	1	0

Sayısal (FEN)	abAbabacCccdbabc bab
Cevap Anh.	DAACDDCBCBACBDBBABA

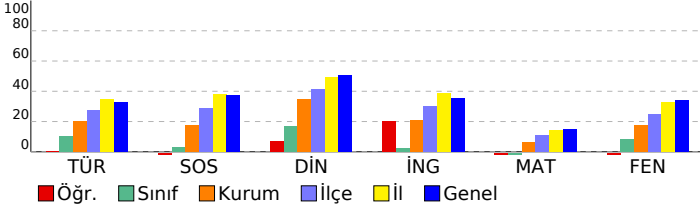

SINAV SONUÇ BELGESİ

2023- 7. SINIF GÜÇLENDİREN KURUMSAL DENEME -3

İSTANBUL / EYÜP / Eyüp Açık Kurs

DERSLERE GÖRE BAŞARI ANALİZİ

Öğrenci	Numara	Sınıf
SEFA GÜNGÖR	2105	7İ

Sözel (TÜR)	S	D	Y	B%
Türkçe	3	1	2	33
Okudukları ile ilgili çıkarımlarda bulunur.	1	0	1	0
Metnin konusunu belirler.	1	0	1	0
Metnin ana fikrini/ana duygusunu belirler.	1	0	1	0
Bağlamdan hareketle bilmediği kelime ve kelime gruplarının anlamını tahmin eder.	1	0	1	100
Yazdıklarını düzenler.	2	2	0	100
Metindeki iş ve işlem basamaklarını kavrar.	1	0	1	100
Çekim eklerinin işlevlerini ayrt eder.	2	0	2	0
Grafik, tablo ve çizelgeyle sunulan bilgileri yorumlar.	1	0	1	0
Metinle ilgili sorular sorar.	1	0	1	0
Medya metinlerini değerlendirir.	1	1	0	100
Fillerin anlam özelliklerini fark eder.	1	1	0	100
Görsellerle ilgili sorulan cevaplar.	2	0	2	0
Metinde ele alınan sorularla farklı çözümler üretir.	1	0	1	0
Metindeki yardımcı fikirleri belirler.	2	1	1	50

Puan Türü	Puan	Genel Ort.	Dereceler				
			Snf	Kurum	İlçe	İl	Genel
LGS	▼ 273,305	285,480	2	95	320	3488	41609
Puanı Hesaplanan:			343	794	6705	82042	
Katılımlar:			25	345	800	6728	82312

Sözel (SOS)	S	D	Y	B%
SOSYAL BİLGİLER	2	2	0	100
Osmanlı Devleti nin siyasi güç olarak ortaya çıkış sürecini ve bu süreci etkileyen faktörleri açıklar.	1	0	1	0
Medyanın sosyal değişim ve etkileşimdeki rolünü tartışır.	1	0	1	0
Osmanlı Devleti nin fetih siyasetini örnekler üzerinden analiz eder.	2	0	2	0
Bireysel ve toplumsal ilişkilerde olumlu iletişim yollarını kullanır.	1	0	1	0
Osmanlı Devleti nde islahat hareketleri sonucu ortaya çıkan kurumlardan hareketle toplumsal ve ekonomik değişimi açıklar.	1	0	1	0
Avrupa daki gelişmelerle bağlantılı olarak Osmanlı Devleti ni değişime zorlayan süreçleri kavrar.	1	0	1	100
Örnek incelemeler yoluyla geçmişten günümüze, yerleşmeyi etkileyen faktörler hakkında çıkarımlarda bulunur.	2	1	1	50
Osmanlı kültür, sanat ve estetik anlayışına örnekler verir.	1	0	1	0

Ders	Soru	Doğru	Yanlış	Net	Başarı %	Sınıf Ort.	Kurum Ort.	Genel Ort.
Türkçe	20	8	12	4,00	20	▲ 2,05	▼ 4,06	▼ 6,58
SOSYAL BİLGİLER	10	2	8	-0,67	-7	▼ 0,33	▼ 1,73	▼ 3,73
Din K.ve A.B.	10	5	5	3,33	33	▲ 1,71	▼ 3,47	▼ 5,03
İngilizce	10	2	7	-0,33	-3	▼ 0,24	▼ 2,09	▼ 3,55
Matematik	20	10	10	6,67	33	▲ -0,04	▲ 1,20	▲ 3,03
Fen	20	9	10	5,67	28	▲ 1,60	▲ 3,55	▼ 6,80
Toplam:	90	36	52	18,67	21	▲ 5,89	▲ 16,10	▼ 28,74

Sözel (DİN)	S	D	Y	B%
Din K.ve A.B.	2	2	0	100
Ahret hayatının aşamalarını açıklar.	1	0	1	0
Allah in (c.c.) adlı, merhametli ve affedici olması ile ahiret inancını açıklar.	1	0	1	0
İslam da hac ibadetinin önemini ayet ve hadisler ışığında yorumlar.	1	0	1	0
Haccın yapılışını özetler.	2	0	2	0
Kurban ibadetini İslam in yardımıyla ve dayanışmaya verdiği önem açısından değerlendirir.	1	0	1	0
Umre ibadeti ve önemini açıklar.	1	0	1	100
Nâs suresini okur, anlamını söyler.	1	1	0	100
Hız. İsmail in (a.s.) hayatını ana hatlarıyla tanıtır.	1	1	0	100

Soru No	12345678901234567890
Sözel (TÜR)	dcbBbCbCbBaddBDAAbca
Cevap Anh.	BDBDCBABBDCBADAADAB

Sözel (İNG)	S	D	Y	B%
İngilizce	1	1	0	100
Students will be able to understand short and simple texts on sports.	1	1	0	100
Students will be able to talk about past events with definite time.	1	1	0	100
Students will be able to write simple pieces to compare people.	1	0	0	0
Students will be able to understand a simple text about appearances, personalities, and comparisons including ex...	1	0	1	0
Students will be able to recognize specific information in oral texts dealing with past events and dates.	1	0	1	0
Students will be able to describe past events and experiences.	1	0	1	0
Students will be able to talk about other people s appearances and personalities.	1	0	1	0
Students will be able to ask people questions about characteristics of wild animals.	1	0	1	0
Students will be able to ask questions related to the frequency of events.	1	0	1	0
Students will be able to spot the names of wild animals in simple texts.	1	0	1	0

Sözel (SOS)	bbBCddaddc
Cevap Anh.	AABCCADACB
Sözel (DİN)	dDBADbbcdC
Cevap Anh.	BDBADCCABC

Sayısal (MAT)	S	D	Y	B%
Matematik	3	2	1	67
Tam sayılarla toplama ve çıkarma işlemlerini yapar, ilgili problemleri çözer.	1	0	1	0
Rasyonel sayılarla toplama ve çıkarma işlemlerini yapar.	1	0	1	0
Rasyonel sayılarla çarpma ve bölme işlemlerini yapar.	3	1	2	33
Bir doğal sayı ile bir cebirsel ifadeyi çarpır.	1	0	1	0
Sayı örüntülerinin kuralını harfle ifade eder, kuralı harfle ifade edilen örüntünün istenilen terimini bulur.	1	0	1	0
Tam sayıların kendileri ile tekrarlı çarpımını üslü nicelik olarak ifade eder.	1	0	1	0
Devirli olan ve olmayan ondalık gösterimleri rasyonel sayı olarak ifade eder.	2	2	0	100
Rasyonel sayıların kare ve köklerini hesaplar.	1	0	1	0
Cebirsel ifadelerle toplama ve çıkarma işlemlerini yapar.	1	1	0	100
Eşitliğin korunumu ilkesini anlar.	1	0	1	0
Rasyonel sayılarla çok adımlı işlemleri yapar.	1	1	0	100
Rasyonel sayılarla işlem yapmayı gerektiren problemleri çözer.	1	1	0	100
Tam sayılarla işlemler yapmayı gerektiren problemleri çözer.	1	1	0	100
Tam sayılarla çarpma ve bölme işlemlerini yapar.	2	1	1	50

Sözel (İNG)	dbbaccb AD
Cevap Anh.	ACDCBBADAD
Sayısal (MAT)	ACacDAABcDbBaCadbdaA
Cevap Anh.	BACDDAABBDBABCDADCDCA

Sayısal (FEN)	S	D	Y	B%
Fen	2	2	0	100
Kinetik ve potansiyel enerji türlerinin birbirine dönüşümünden hareketle enerjinin korunmuş olduğunu açıklar.	2	2	0	100
Fiziksel anlamda yapılan işin, uygulanan kuvvet ve alınan yolla ilişkili olduğunu açıklar.	2	1	1	50
Mayoz ve mitoz arasındaki farkları karşılaştırır.	1	1	0	100
Hücre-doku-organ-sistem-organizma ilişkisini açıklar.	1	0	0	0
Uzay kirliliğinin nedenlerini ifade ederek bu kirliliğin yol açabileceği olası sonuçları tahmin eder.	1	0	1	0
Kütle ve ağırlık kavramlarını karşılaştırır.	1	0	1	0
Geçmişten günümüze atom kavramı ile ilgili düşüncelerin nasıl değiştiğini sorgular.	1	0	1	0
Yıldız kavramını açıklar.	1	0	1	0
Enerjiyi iş kavramı ile ilişkilendirerek, kinetik ve potansiyel enerji olarak sınıflandırır.	2	0	2	0
Sürtünme kuvvetinin kinetik enerji üzerindeki etkisini örneklerle açıklar.	1	0	1	0
Atomun yapısını ve yapısındaki temel parçacıklarını söyler.	1	1	0	100
Hava veya su direncinin etkisini azaltmaya yönelik bir araç tasarlar.	1	0	1	0
Yer çekimini kütle çekimi olarak gök cisimleri temelinde açıklar.	2	1	1	50
Üreme ana hücrelerinde mayozun nasıl gerçekleştiğini model üzerinde gösterir.	1	1	0	100
Hayvan ve bitki hücrelerini, temel kısımları ve görevleri açısından karşılaştırır.	1	1	0	100
Mitozun canlılar için önemini açıklar.	1	1	0	100

Sayısal (FEN)	DdACDbdBbacabca BABA
Cevap Anh.	BDAACDCCBCBACBDBDBABA

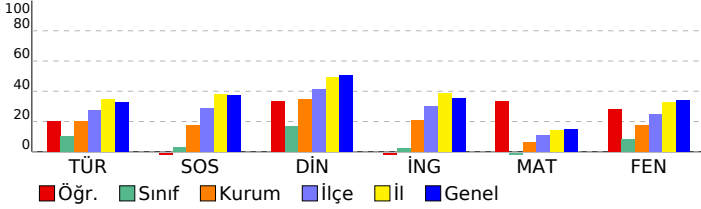

SINAV SONUÇ BELGESİ

2023- 7. SINIF GÜÇLENDİREN KURUMSAL DENEME -3

İSTANBUL / EYÜP / Eyüp Açık Kurs

DERSLERE GÖRE BAŞARI ANALİZİ

Öğrenci	Numara	Sınıf
SELAHATTİNÇÖKELEZ	1922	7İ

Sözel (TÜR)	S	D	Y	B%
Türkçe				
Okudukları ile ilgili çıkarımlarda bulunur.	3	3	0	100
Metnin konusunu belirler.	1	1	0	100
Metnin ana fikrini/ana duygusunu belirler.	1	0	0	0
Bağlamdan hareketle bilmediği kelime ve kelime gruplarının anlamını tahmin eder.	1	1	0	100
Yazdıklarını düzenler.	2	0	1	0
Metindeki iş ve işlem basamaklarını kavrar.	1	1	0	100
Çekim eklerinin işlevlerini ayrt eder.	2	0	1	0
Grafik, tablo ve çizelgeyle sunulan bilgileri yorumlar.	1	0	0	0
Metinle ilgili sorular sorar.	1	1	0	100
Medya metinlerini değerlendirir.	1	0	0	0
Fillerin anlam özelliklerini fark eder.	1	1	0	100
Görsellerle ilgili sorulan cevaplar.	2	0	2	0
Metinde ele alınan sorunlara farklı çözümler üretir.	1	0	1	0
Metindeki yardımcı fikirleri belirler.	2	0	1	0

Puan Türü	Puan	Genel Ort.	Dereceler				
			Snf	Kurum	İlçe	İl	Genel
LGS	▼ 241,516	285,480	4	162	467	4628	54986
Puanı Hesaplanan:			343	794	6705	82042	
Katılımlar:			25	345	800	6728	82312

Sözel (SOS)	S	D	Y	B%
SOSYAL BİLGİLER				
Osmanlı Devleti nin siyasi güç olarak ortaya çıkış sürecini ve bu süreci etkileyen faktörleri açıklar.	1	0	1	0
Medyanın sosyal değişim ve etkileşimdeki rolünü tartışır.	1	0	1	0
Osmanlı Devleti nin fetih siyasetini örnekler üzerinden analiz eder.	2	1	1	50
Bireysel ve toplumsal ilişkilerde olumlu iletişim yollarını kullanır.	1	0	1	0
Osmanlı Devleti nde islahat hareketleri sonucu ortaya çıkan kurumlardan hareketle toplumsal ve ekonomik değişimi tartışır.	1	0	1	0
Avrupa daki gelişmelerle bağlantılı olarak Osmanlı Devleti ni değişime zorlayan süreçleri kavrar.	1	0	1	0
Örnek incelemeler yoluyla geçmişten günümüze, yerleşmeyi etkileyen faktörler hakkında çıkarımlarda bulunur.	2	1	1	50
Osmanlı kültür, sanat ve estetik anlayışına örnekler verir.	1	0	1	0

Ders	Soru	Doğru	Yanlış	Net	Başarı %	Sınıf Ort.	Kurum Ort.	Genel Ort.
Türkçe	20	8	6	6,00	30	▲ 2,05	▲ 4,06	▼ 6,58
SOSYAL BİLGİLER	10	2	8	-0,67	-7	▼ 0,33	▼ 1,73	▼ 3,73
Din K.ve A.B.	10	7	3	6,00	60	▲ 1,71	▲ 3,47	▲ 5,03
İngilizce	10	1	5	-0,67	-7	▼ 0,24	▼ 2,09	▼ 3,55
Matematik	20	0	2	-0,67	-3	▼ -0,04	▼ 1,20	▼ 3,03
Fen	20	7	10	3,67	18	▲ 1,60	▲ 3,55	▼ 6,80
Toplam:	90	25	34	13,67	15	▲ 5,89	▼ 16,10	▼ 28,74

Sözel (DİN)	S	D	Y	B%
Din K.ve A.B.				
Ahret hayatının aşamalarını açıklar.	2	1	1	50
Allah in (c.c.) adlı, merhametli ve affedici olması ile ahiret inancı arasında ilişki kurar.	1	1	0	100
İslam da hac ibadetinin önemini ayet ve hadisler ışığında yorumlar.	1	1	0	100
Haccın yapılışını özetler.	2	2	0	100
Kurban ibadetini İslam in yardımıyla ve dayanışmaya verdiği önem açısından değerlendirir.	1	0	1	0
Umre ibadeti ve önemini açıklar.	1	1	0	100
Nâs suresini okur, anlamını söyler.	1	0	1	0
Hz. İsmail in (a.s.) hayatını ana hatlarıyla tanıtır.	1	1	0	100

Soru No 12345678901234567890

Sözel (TÜR) BA AbDBAa A Cada c

Cevap Anh. A BADAADBACDDBABCDDB

Sözel (SOS) caAbdaadca

Cevap Anh. A BCADACCBAA

Sözel (DİN) dBACdbdBDB

Cevap Anh. A CBACDABDB

Sözel (İNG) Dba dcd

Cevap Anh. A DADABBCDCA

Sayısal (MAT) b a

Cevap Anh. A ADCDADCBBADBBAAADCCCA

Sayısal (FEN) bBAcDDBcdcaabDdca

Cevap Anh. A ABABDDBACBDCBCDDCAAD

Sözel (İNG)	S	D	Y	B%
İngilizce				
Students will be able to understand short and simple texts on sports.	1	1	0	100
Students will be able to talk about past events with definite time.	1	0	1	0
Students will be able to write simple pieces to compare people.	1	0	1	0
Students will be able to understand a simple text about appearances, personalities, and comparisons including ex	1	0	0	0
Students will be able to recognize specific information in oral texts dealing with past events and dates.	1	0	1	0
Students will be able to describe past events and experiences.	1	0	1	0
Students will be able to talk about other people s appearances and personalities.	1	0	1	0
Students will be able to ask people questions about characteristics of wild animals.	1	0	0	0
Students will be able to ask questions related to the frequency of events.	1	0	0	0
Students will be able to spot the names of wild animals in simple texts.	1	0	0	0

Sayısal (MAT)	S	D	Y	B%
Matematik				
Tam sayılarla toplama ve çıkarma işlemlerini yapar, ilgili problemleri çözer.	3	0	1	0
Rasyonel sayılarla toplama ve çıkarma işlemlerini yapar.	1	0	0	0
Rasyonel sayılarla çarpma ve bölme işlemlerini yapar.	3	0	0	0
Bir doğal sayı ile bir cebirsel ifadeyi çarpır.	1	0	0	0
Sayı örüntülerinin kuralını harfle ifade eder, kuralı harfle ifade edilen örüntünün istenilen terimini bulur.	1	0	1	0
Tam sayıların kendileri ile tekrarlı çarpımını üslü nicelik olarak ifade eder.	1	0	0	0
Devirli olan ve olmayan ondalık gösterimleri rasyonel sayı olarak ifade eder.	2	0	0	0
Rasyonel sayıların kare ve köklerini hesaplar.	1	0	0	0
Cebirsel ifadelerle toplama ve çıkarma işlemlerini yapar.	1	0	0	0
Eşitliğin korunumu ilkesini anlar.	1	0	0	0
Rasyonel sayılarla çok adımlı işlemleri yapar.	1	0	0	0
Rasyonel sayılarla işlem yapmayı gerektiren problemleri çözer.	1	0	0	0
Tam sayılarla işlemler yapmayı gerektiren problemleri çözer.	1	0	0	0
Tam sayılarla çarpma ve bölme işlemlerini yapar.	2	0	0	0

Sayısal (FEN)	S	D	Y	B%
Fen				
Kinetik ve potansiyel enerji türlerinin birbirine dönüşümünden hareketle enerjinin bulunduğu sonucunu çıkarır.	2	1	1	50
Fiziksel anlamda yapılan işin, uygulanan kuvvet ve alınan yolla ilişkili olduğunu açıklar.	2	1	1	50
Mayoz ve mitoz arasındaki farkları karşılaştırır.	1	0	1	0
Hücre-doku-organ-sistem-organizma ilişkisini açıklar.	1	1	0	100
Uzay kirliliğinin nedenlerini ifade ederek bu kirliliğin yol açabileceği olası sonuçları tahmin eder.	1	1	0	100
Kütle ve ağırlık kavramlarını karşılaştırır.	1	1	0	100
Geçmişten günümüze atom kavramı ile ilgili düşüncelerin nasıl değiştiğini sorgular.	1	0	1	0
Yıldız kavramını açıklar.	1	0	1	0
Enerjiyi iş kavramı ile ilişkilendirerek, kinetik ve potansiyel enerji olarak sınıflandırır.	2	0	2	0
Sürtünme kuvvetinin kinetik enerji üzerindeki etkisini örneklerle açıklar.	1	0	1	0
Atomun yapısını ve yapısındaki temel parçacıklarını söyler.	1	1	0	100
Hava veya su direncinin etkisini azaltmaya yönelik bir araç tasarlar.	1	1	0	100
Yer çekimini kütle çekimi olarak gök cisimleri temelinde açıklar.	2	0	1	0
Üreme ana hücrelerinde mayozun nasıl gerçekleştiğini model üzerinde gösterir.	1	0	1	0
Hayvan ve bitki hücrelerini, temel kısımları ve görevleri açısından karşılaştırır.	1	0	0	0
Mitozun canlılar için önemini açıklar.	1	0	0	0

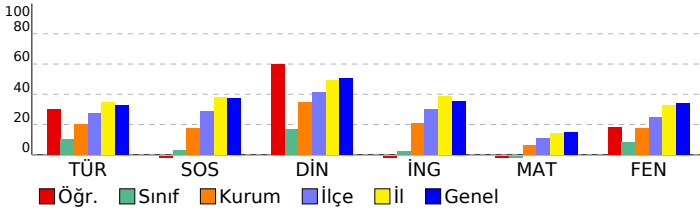

SINAV SONUÇ BELGESİ

İSTANBUL / EYÜP / Eyüp Açık Kurs

Öğrenci	Numara	Sınıf
ŞEVAL TAM	1727	7İ

Puan Türü	Puan	Genel Ort.	Dereceler				
			Snf	Kurum	İlçe	İl	Genel
LGS	▼ 225,793	285,480	11	209	560	5241	62451
Puanı Hesaplanan:			343	794	6705	82042	
Katılımlar:			25	345	800	6728	82312

Ders	Soru	Doğru	Yanlış	Net	Başarı %	Sınıf Ort.	Kurum Ort.	Genel Ort.
Türkçe	20	5	15	0,00	0	▼ 2,05	▼ 4,06	▼ 6,58
Din K.ve A.B.	10	4	4	2,67	27	▲ 1,71	▼ 3,47	▼ 5,03
Matematik	20	6	14	1,33	7	▲ -0,04	▲ 1,20	▼ 3,03
Fen	20	8	12	4,00	20	▲ 1,60	▲ 3,55	▼ 6,80
Toplam:	90	23	45	8,00	9	▲ 5,89	▼ 16,10	▼ 28,74

Soru No	12345678901234567890
Sözel (TÜR)	aDcaDbdAcbbbAaabAccd
Cevap Anh.	B BDBCDCBABBCCABDAADAB
Sözel (DİN)	Bbd aCC Bd
Cevap Anh.	B BDBADCCABC
Sayısal (MAT)	ACdbcbAdBbAdaCccadad
Cevap Anh.	B ACCDDAABBDBBCCDADCD
Sayısal (FEN)	cAdbDDdBacBabacDacBA
Cevap Anh.	B DAACDDCBCDCABDDDBABA

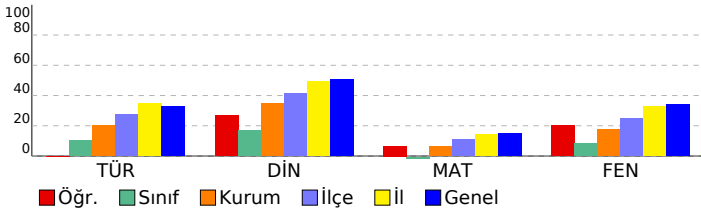

2023- 7. SINIF GÜÇLENDİREN KURUMSAL DENEME -3

DERSLERE GÖRE BAŞARI ANALİZİ

Sözel (TÜR)		S	D	Y	B%
Türkçe		3	1	2	33
Okudukları ile ilgili çıkarımlarda bulunur.		1	0	1	0
Metnin konusunu belirler.		1	0	1	0
Metnin ana fikrini/ana duygusunu belirler.		1	0	1	0
Bağlamdan hareketle bilmediği kelime ve kelime gruplarının anlamını tahmin eder.		1	0	1	100
Yazdıklarını düzenler.		2	0	2	0
Metindeki iş ve işlem basamaklarını kavrar.		1	0	1	0
Çekim eklerinin işlevlerini ayrt eder.		2	0	2	0
Grafik, tablo ve çizelgeyle sunulan bilgileri yorumlar.		1	0	1	0
Metinle ilgili sorular sorar.		1	1	0	100
Medya metinlerini değerlendirir.		1	0	1	0
Fillerin anlam özelliklerini fark eder.		1	0	1	0
Görsellerle ilgili sorulan cevaplar.		2	1	1	50
Metinde ele alınan sorunlara farklı çözümler üretir.		1	0	1	0
Metindeki yardımcı fikirleri belirler.		2	1	1	50

Sözel (SOSYAL)		S	D	Y	B%
SOSYAL BİLGİLER		1	0	0	0
Osmanlı Devleti nin siyasi güç olarak ortaya çıkış sürecini ve bu süreci etkileyen faktörleri açıklar.		1	0	0	0
Medyanın sosyal değişim ve etkileşimdeki rolünü tartışır.		1	0	0	0
Osmanlı Devleti nin fetih siyasetini örnekler üzerinden analiz eder.		2	0	0	0
Bireysel ve toplumsal ilişkilerde olumlu iletişim yollarını kullanır.		1	0	0	0
Osmanlı Devleti nde islahat hareketleri sonucu ortaya çıkan kurumlardan hareketle toplumsal ve ekonomik değişimi değerlendirir.		1	0	0	0
Avrupa daki gelişmelerle bağlantılı olarak Osmanlı Devleti ni değişime zorlayan süreçleri kavrar.		1	0	0	0
Örnek incelemeler yoluyla geçmişten günümüze, yerleşmeyi etkileyen faktörler hakkında çıkarımlarda bulunur.		2	0	0	0
Osmanlı kültür, sanat ve estetik anlayışına örnekler verir.		1	0	0	0

Sözel (DİN)		S	D	Y	B%
Din K.ve A.B.		2	0	2	0
Ahiret hayatının aşamalarını açıklar.		1	1	0	100
Allah ın (c.c.) adlı, merhametli ve affedici olması ile ahiret inancı arasında ilişki kurar.		1	0	0	0
İslam da hac ibadetinin önemini ayet ve hadisler ışığında yorumlar.		1	0	0	0
Haccın yapılışını özetler.		2	2	0	100
Kurban ibadetini İslam ın yardımıyla ve dayanışmaya verdiği önem açısından değerlendirir.		1	1	0	100
Umre ibadeti ve önemini açıklar.		1	0	1	0
Nâs suresini okur, anlamını söyler.		1	0	0	0
Hz. İsmail in (a.s.) hayatını ana hatlarıyla tanıtır.		1	0	1	0

Sözel (İNG)		S	D	Y	B%
İngilizce		1	0	0	0
Students will be able to understand short and simple texts on sports.		1	0	0	0
Students will be able to talk about past events with definite time.		1	0	0	0
Students will be able to write simple pieces to compare people.		1	0	0	0
Students will be able to understand a simple text about appearances, personalities, and comparisons including ex		1	0	0	0
Students will be able to recognize specific information in oral texts dealing with past events and dates.		1	0	0	0
Students will be able to describe past events and experiences.		1	0	0	0
Students will be able to talk about other people s appearances and personalities.		1	0	0	0
Students will be able to ask people questions about characteristics of wild animals.		1	0	0	0
Students will be able to ask questions related to the frequency of events.		1	0	0	0
Students will be able to spot the names of wild animals in simple texts.		1	0	0	0

Sayısal (MAT)		S	D	Y	B%
Matematik		3	1	2	33
Tam sayılarla toplama ve çıkarma işlemlerini yapar, ilgili problemleri çözer.		1	0	1	0
Rasyonel sayılarla toplama ve çıkarma işlemlerini yapar.		1	0	1	0
Rasyonel sayılarla çarpma ve bölme işlemlerini yapar.		3	1	2	33
Bir doğal sayı ile bir cebirsel ifadeyi çarpır.		1	0	1	0
Sayı örüntülerinin kuralını harfle ifade eder, kuralı harfle ifade edilen örüntünün istenilen terimini bulur.		1	0	1	0
Tam sayıların kendileri ile tekrarlı çarpımını üslû nicelik olarak ifade eder.		1	0	1	0
Devirli olan ve olmayan ondalık gösterimleri rasyonel sayı olarak ifade eder.		2	0	2	0
Rasyonel sayıların kare ve köklerini hesaplar.		1	1	0	100
Cebirsel ifadelerle toplama ve çıkarma işlemleri yapar.		1	0	1	0
Eşitliğin korunumu ilkesini anlar.		1	1	0	100
Rasyonel sayılarla çok adımlı işlemleri yapar.		1	1	0	100
Rasyonel sayılarla işlem yapmayı gerektiren problemleri çözer.		1	0	1	0
Tam sayılarla işlemler yapmayı gerektiren problemleri çözer.		1	0	1	0
Tam sayılarla çarpma ve bölme işlemlerini yapar.		2	1	1	50

Sayısal (FEN)		S	D	Y	B%
Fen		2	1	1	50
Kinetik ve potansiyel enerji türlerinin birbirine dönüşümünden hareketle enerjinin bulunduğu sonucunu çıkarır.		2	2	0	100
Fiziksel anlamda yapılan işin, uygulanan kuvvet ve alınan yolla ilişkili olduğunu açıklar.		1	0	1	0
Mayoz ve mitoz arasındaki farkları karşılaştırır.		1	0	1	0
Hücre-doku-organ-sistem-organizma ilişkisini açıklar.		1	1	0	100
Uzay kirliliğinin nedenlerini ifade ederek bu kirliliğin yol açabileceği olası sonuçları tahmin eder.		1	0	1	0
Kütle ve ağırlık kavramlarını karşılaştırır.		1	0	1	0
Geçmişten günümüze atom kavramı ile ilgili düşüncelerin nasıl değiştiğini sorgular.		1	0	1	0
Yıldız kavramını açıklar.		1	0	1	0
Enerjiyi iş kavramı ile ilişkilendirerek, kinetik ve potansiyel enerji olarak sınıflandırır.		2	0	2	0
Sürtünme kuvvetinin kinetik enerji üzerindeki etkisini örneklerle açıklar.		1	0	1	0
Atomun yapısını ve yapısındaki temel parçacıklarını söyler.		1	1	0	100
Hava veya su direncinin etkisini azaltmaya yönelik bir araç tasarlar.		1	1	0	100
Yer çekimini kütle çekimi olarak gök cisimleri temelinde açıklar.		2	2	0	100
Üreme ana hücrelerinde mayozun nasıl gerçekleştiğini model üzerinde gösterir.		1	0	1	0
Hayvan ve bitki hücrelerini, temel kısımları ve görevleri açısından karşılaştırır.		1	0	1	0
Mitozun canlılar için önemini açıklar.		1	0	1	0

SINAV SONUÇ BELGESİ										2023- 7. SINIF GÜÇLENDİREN KURUMSAL DENEME -3											
İSTANBUL / EYÜP / Eyüp Açık Kurs										DERSLERE GÖRE BAŞARI ANALİZİ											
Öğrenci					Numara			Sınıf													
SUPİ KALECİ					1703			7İ													
Puan		Puan		Genel		Dereceler															
Türü				Ort.		Snf	Kurum	İlçe	İl	Genel											
Netler çok düşük olduğu için herhangi bir puan hesaplanmamıştır.																					
Katılımlar:										25	345	800	6728	82312							
Ders		Soru	Doğru	Yanlış	Net	Başarı %	Sınıf Ort.	Kurum Ort.	Genel Ort.												
Toplam:		90	0	0	0,00	0	▼ 5,89	▼ 16,10	▼ 28,74												
Soru No																					

Sözel (TÜR)													
Türkçe													
S D Y B%													
Okudukları ile ilgili çıkarımlarda bulunur.										3	0	0	0
Metnin konusunu belirler.										1	0	0	0
Metnin ana fikrini/ana duygusunu belirler.										1	0	0	0
Bağlamdan hareketle bilmediği kelime ve kelime gruplarının anlamını tahmin eder.										1	0	0	0
Yazdıklarını düzenler.										2	0	0	0
Metindeki iş ve işlem basamaklarını kavrar.										1	0	0	0
Çekim eklerinin işlevlerini ayrt eder.										2	0	0	0
Grafik, tablo ve çizelgeyle sunulan bilgileri yorumlar.										1	0	0	0
Metinle ilgili sorular sorar.										1	0	0	0
Medya metinlerini değerlendirir.										1	0	0	0
Filiillerin anlam özelliklerini fark eder.										1	0	0	0
Görsellerle ilgili sorulara cevaplar.										2	0	0	0
Metinde ele alınan sorunlara farklı çözümler üretir.										1	0	0	0
Metindeki yardımcı fikirleri belirler.										2	0	0	0

Sözel (SOS)													
SOSYAL BİLGİLER													
S D Y B%													
Osmanlı Devleti nin siyasi güç olarak ortaya çıkış sürecini ve bu süreci etkileyen faktörleri açıklar.										1	0	0	0
Medyanın sosyal değişim ve etkileşimdeki rolünü tartışır.										1	0	0	0
Osmanlı Devleti nin fetih siyasetini örnekler üzerinden analiz eder.										2	0	0	0
Bireysel ve toplumsal ilişkilerde olumlu iletişim yollarını kullanır.										1	0	0	0
Osmanlı Devleti nde islahat hareketleri sonucu ortaya çıkan kurumlardan hareketle toplumsal ve ekonomik değişimi açıklar.										1	0	0	0
Avrupa daki gelişmelerle bağlantılı olarak Osmanlı Devleti ni değişime zorlayan süreçleri kavrar.										1	0	0	0
Örnek incelemeler yoluyla geçmişten günümüze, yerleşmeyi etkileyen faktörler hakkında çıkarımlarda bulunur.										2	0	0	0
Osmanlı kültür, sanat ve estetik anlayışına örnekler verir.										1	0	0	0

Sözel (DİN)													
Din K.ve A.B.													
S D Y B%													
Ahiret hayatının aşamalarını açıklar.										2	0	0	0
Allah in (c.c.) adil, merhametli ve affedicisi olması ile ahiret inancını açıklar.										1	0	0	0
İslam da hac ibadetinin önemini ayet ve hadisler ışığında yorumlar.										1	0	0	0
Haccın yapılışını özetler.										2	0	0	0
Kurban ibadetini İslam in yardımlaşma ve dayanışmaya verdiği önem açısından değerlendirir.										1	0	0	0
Umre ibadeti ve önemini açıklar.										1	0	0	0
Nâş suresini okur, anlamını söyler.										1	0	0	0
Hz. İsmail in (a.s.) hayatını ana hatlarıyla tanıtır.										1	0	0	0

Sözel (İNG)													
İngilizce													
S D Y B%													
Students will be able to understand short and simple texts on sports.										1	0	0	0
Students will be able to talk about past events with definite time.										1	0	0	0
Students will be able to write simple pieces to compare people.										1	0	0	0
Students will be able to understand a simple text about appearances, personalities, and comparisons including ex...										1	0	0	0
Students will be able to recognize specific information in oral texts dealing with past events and dates.										1	0	0	0
Students will be able to describe past events and experiences.										1	0	0	0
Students will be able to talk about other people s appearances and personalities.										1	0	0	0
Students will be able to ask people questions about characteristics of wild animals.										1	0	0	0
Students will be able to ask questions related to the frequency of events.										1	0	0	0
Students will be able to spot the names of wild animals in simple texts.										1	0	0	0

Sayısal (MAT)													
Matematik													
S D Y B%													
Tam sayılarla toplama ve çıkarma işlemlerini yapar, ilgili problemleri çözer.										3	0	0	0
Rasyonel sayılarla toplama ve çıkarma işlemlerini yapar.										1	0	0	0
Rasyonel sayılarla çarpma ve bölme işlemlerini yapar.										3	0	0	0
Bir doğal sayı ile bir cebirsel ifadeyi çarpır.										1	0	0	0
Sayı örüntülerinin kuralını harfle ifade eder, kuralı harfle ifade edilen örüntünün istenilen terimini bulur.										1	0	0	0
Tam sayıların kendileri ile tekrarlı çarpımını üslü nicelik olarak ifade eder.										1	0	0	0
Devirli olan ve olmayan ondalık gösterimleri rasyonel sayı olarak ifade eder.										2	0	0	0
Rasyonel sayıların kare ve köklerini hesaplar.										1	0	0	0
Cebirsel ifadelerle toplama ve çıkarma işlemlerini yapar.										1	0	0	0
Eşitliğin korunumu ilkesini anlar.										1	0	0	0
Rasyonel sayılarla çok adimli işlemlerini yapar.										1	0	0	0
Rasyonel sayılarla işlem yapmayı gerektiren problemleri çözer.										1	0	0	0
Tam sayılarla işlemler yapmayı gerektiren problemleri çözer.										1	0	0	0
Tam sayılarla çarpma ve bölme işlemlerini yapar.										2	0	0	0

Sayısal (FEN)													
Fen													
S D Y B%													
Kinetik ve potansiyel enerji türlerinin birbirine dönüşümünden hareketle enerjinin korunmuş olduğunu çıkarır.										2	0	0	0
Fiziksel anlamda yapılan işin, uygulanan kuvvet ve alınan yolla ilişkili olduğunu açıklar.										2	0	0	0
Mayoz ve mitoz arasındaki farkları karşılaştırır.										1	0	0	0
Hücre-doku-organ-sistem-organizma ilişkisini açıklar.										1	0	0	0
Uzay kirliliğinin nedenlerini ifade ederek bu kirliliğin yol açabileceği olası sonuçları tahmin eder.										1	0	0	0
Kütle ve ağırlık kavramlarını karşılaştırır.										1	0	0	0
Geçmişten günümüze atom kavramı ile ilgili düşüncelerin nasıl değiştiğini sorgular.										1	0	0	0
Yıldız kavramını açıklar.										1	0	0	0
Enerjiyi iş kavramı ile ilişkilendirerek, kinetik ve potansiyel enerji olarak sınıflandırır.										2	0	0	0
Sürtünme kuvvetinin kinetik enerji üzerindeki etkisini örneklerle açıklar.										1	0	0	0
Atomun yapısını ve yapısındaki temel parçacıklarını söyler.										1	0	0	0
Hava veya su direncinin etkisini azaltmaya yönelik bir araç tasarlar.										1	0	0	0
Yer çekimini kütle çekimi olarak gök cisimleri temelinde açıklar.										2	0	0	0
Üreme ana hücrelerinde mayozun nasıl gerçekleştiğini model üzerinde gösterir.										1	0	0	0
Hayvan ve bitki hücrelerini, temel kısımları ve görevleri açısından karşılaştırır.										1	0	0	0
Mitozun canlılar için önemini açıklar.										1	0	0	0

SINAV SONUÇ BELGESİ

İSTANBUL / EYÜP / Eyüp Açık Kurs

Öğrenci	Numara	Sınıf
UTKU MARAZ	1778	7İ

Puan Türü	Puan	Genel Ort.	Dereceler				
			Snf	Kurum	İlçe	İl	Genel
LGS	▼ 205,529	285,480	16	256	657	5936	72392
Puanı Hesaplanan:			343	794	6705	82042	
Katılımlar:			25	345	800	6728	82312

Ders	Soru	Doğru	Yanlış	Net	Başarı %	Sınıf Ort.	Kurum Ort.	Genel Ort.
Türkçe	20	8	12	4,00	20	▲ 2,05	▼ 4,06	▼ 6,58
SOSYAL BİLGİLER	10	0	10	-3,33	-33	▼ 0,33	▼ 1,73	▼ 3,73
Din K.ve A.B.	10	4	6	2,00	20	▲ 1,71	▼ 3,47	▼ 5,03
İngilizce	10	2	8	-0,67	-7	▼ 0,24	▼ 2,09	▼ 3,55
Matematik	20	4	16	-1,33	-7	▼ -0,04	▼ 1,20	▼ 3,03
Fen	20	5	15	0,00	0	▼ 1,60	▼ 3,55	▼ 6,80
Toplam:	90	23	67	0,67	1	▼ 5,89	▼ 16,10	▼ 28,74

Soru No	12345678901234567890
Sözel (TÜR)	BACAbdbCaDdbaCDbaaB
Cevap Anh.	A BADAADBACCDBABCCDBDB
Sözel (SOS)	aabcdacbb
Cevap Anh.	A BCADACBAA
Sözel (DİN)	dBbdaDcBcB
Cevap Anh.	A CBACCDABDB
Sözel (İNG)	abbdacCbDA
Cevap Anh.	A DADABBCDCA
Sayısal (MAT)	bcdacbaadcbBaccDaCbA
Cevap Anh.	A ADCDADCBBADBBAAADCCCA
Sayısal (FEN)	ABdccaBbddbacbcbbAcD
Cevap Anh.	A ABABDBACBDCBCDDCAAD

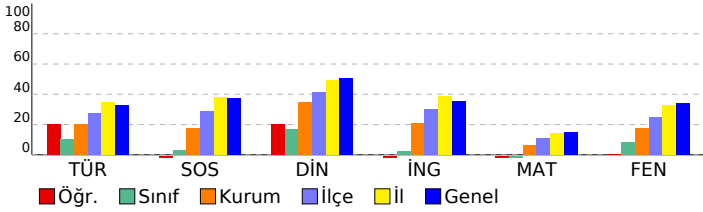

2023- 7. SINIF GÜÇLENDİREN KURUMSAL DENEME -3

DERSLERE GÖRE BAŞARI ANALİZİ

Sözel (TÜR)				
Türkçe	S	D	Y	B%
Okudukları ile ilgili çıkarımlarda bulunur.	3	1	2	33
Metnin konusunu belirler.	1	1	0	100
Metnin ana fikrini/ana duygusunu belirler.	1	0	1	0
Bağlamdan hareketle bilmediği kelime ve kelime gruplarının anlamını tahmin eder.	1	1	0	100
Yazdıklarını düzenler.	2	0	2	0
Metindeki iş ve işlem basamaklarını kavrar.	1	0	1	0
Çekim eklerinin işlevlerini ayrt eder.	2	2	0	100
Grafik, tablo ve çizelgeyle sunulan bilgileri yorumlar.	1	0	1	0
Metinle ilgili sorular sorar.	1	0	1	0
Medya metinlerini değerlendirir.	1	0	1	0
Fillerin anlam özelliklerini fark eder.	1	1	0	100
Görsellerle ilgili sorulan cevaplar.	2	2	0	100
Metinde ele alınan sorunlara farklı çözümler üretir.	1	0	1	0
Metindeki yardımcı fikirleri belirler.	2	0	2	0

Sözel (SOS)				
SOSYAL BİLGİLER	S	D	Y	B%
Osmanlı Devleti nin siyasi güç olarak ortaya çıkış sürecini ve bu süreci etkileyen faktörleri açıklar.	1	0	1	0
Medyanın sosyal değişim ve etkileşimdeki rolünü tartışır.	1	0	1	0
Osmanlı Devleti nin fetih siyasetini örnekler üzerinden analiz eder.	2	0	2	0
Bireysel ve toplumsal ilişkilerde olumlu iletişim yollarını kullanır.	1	0	1	0
Osmanlı Devleti nde islahat hareketleri sonucu ortaya çıkan kurumlardan hareketle toplumsal ve ekonomik değişimi tartışır.	1	0	1	0
Avrupa daki gelişmelerle bağlantılı olarak Osmanlı Devleti ni değişime zorlayan süreçleri kavrar.	1	0	1	0
Örnek incelemeler yoluyla geçmişten günümüze, yerleşmeyi etkileyen faktörler hakkında çıkarımlarda bulunur.	2	0	2	0
Osmanlı kültür, sanat ve estetik anlayışına örnekler verir.	1	0	1	0

Sözel (DİN)				
Din K.ve A.B.	S	D	Y	B%
Ahiret hayatının aşamalarını açıklar.	2	0	2	0
Allah ın (c.c.) adlı, merhametli ve affedicisi olması ile ahiret inancı arasında ilişki kurar.	1	1	0	100
İslam da hac ibadetinin önemini ayet ve hadisler ışığında yorumlar.	1	0	1	0
Haccın yapılışını özetler.	2	1	1	50
Kurban ibadetini İslam ın yardımıyla ve dayanışmaya verdiği önem açısından değerlendirir.	1	0	1	0
Umre ibadeti ve önemini açıklar.	1	1	0	100
Nâs suresini okur, anlamını söyler.	1	0	1	0
Hız. İsmail ın (a.s.) hayatını ana hatlarıyla tanıtır.	1	1	0	100

Sözel (İNG)				
İngilizce	S	D	Y	B%
Students will be able to understand short and simple texts on sports.	1	0	1	0
Students will be able to talk about past events with definite time.	1	0	1	0
Students will be able to write simple pieces to compare people.	1	0	1	0
Students will be able to understand a simple text about appearances, personalities, and comparisons including ex...	1	0	1	0
Students will be able to recognize specific information in oral texts dealing with past events and dates.	1	0	1	0
Students will be able to describe past events and experiences.	1	0	1	0
Students will be able to talk about other people s appearances and personalities.	1	1	0	100
Students will be able to ask people questions about characteristics of wild animals.	1	0	1	0
Students will be able to ask questions related to the frequency of events.	1	0	1	0
Students will be able to spot the names of wild animals in simple texts.	1	1	0	100

Sayısal (MAT)				
Matematik	S	D	Y	B%
Tam sayılarla toplama ve çıkarma işlemlerini yapar, ilgili problemleri çözer.	3	0	3	0
Rasyonel sayılarla toplama ve çıkarma işlemlerini yapar.	1	0	1	0
Rasyonel sayılarla çarpma ve bölme işlemlerini yapar.	3	0	3	0
Bir doğal sayı ile bir cebirsel ifadeyi çarpır.	1	0	1	0
Sayı örüntülerinin kuralını harfle ifade eder, kuralı harfle ifade edilen örüntünün istenilen terimini bulur.	1	0	1	0
Tam sayıların kendileri ile tekrarlı çarpımını üslü nicelik olarak ifade eder.	1	0	1	0
Devirli olan ve olmayan ondalık gösterimleri rasyonel sayı olarak ifade eder.	2	0	2	0
Rasyonel sayıların kare ve köklerini hesaplar.	1	0	1	0
Cebirsel ifadelerle toplama ve çıkarma işlemleri yapar.	1	0	1	0
Eşitliğin korunumu ilkesini anlar.	1	1	0	100
Rasyonel sayılarla çok adımlı işlemleri yapar.	1	0	1	0
Rasyonel sayılarla işlem yapmayı gerektiren problemleri çözer.	1	0	1	0
Tam sayılarla işlemler yapmayı gerektiren problemleri çözer.	1	1	0	100
Tam sayılarla çarpma ve bölme işlemlerini yapar.	2	2	0	100

Sayısal (FEN)				
Fen	S	D	Y	B%
Kinetik ve potansiyel enerji türlerinin birbirine dönüşümünden hareketle enerjinin korunduğu sonucunu çıkarır.	2	1	1	50
Fiziksel anlamda yapılan işin, uygulanan kuvvet ve alınan yolla ilişkili olduğunu açıklar.	2	1	1	50
Mayoz ve mitoz arasındaki farkları karşılaştırır.	1	0	1	0
Hücre-doku-organ-sistem-organizma ilişkisini açıklar.	1	0	1	0
Uzay kirliliğinin nedenlerini ifade ederek bu kirliliğin yol açabileceği olası sonuçları tahmin eder.	1	0	1	0
Kütle ve ağırlık kavramlarını karşılaştırır.	1	1	0	100
Geçmişten günümüze atom kavramı ile ilgili düşüncelerin nasıl değiştiğini sorgular.	1	0	1	0
Yıldız kavramını açıklar.	1	0	1	0
Enerjiyi iş kavramı ile ilişkilendirerek, kinetik ve potansiyel enerji olarak sınıflandırır.	2	0	2	0
Sürtünme kuvvetinin kinetik enerji üzerindeki etkisini örneklerle açıklar.	1	0	1	0
Atomun yapısını ve yapısındaki temel parçacıkları söyler.	1	0	1	0
Hava veya su direncinin etkisini azaltmaya yönelik bir araç tasarlar.	1	0	1	0
Yer çekimini kütle çekimi olarak gök cisimleri temelinde açıklar.	2	0	2	0
Üreme ana hücrelerinde mayozun nasıl gerçekleştiğini model üzerinde gösterir.	1	0	1	0
Hayvan ve bitki hücrelerini, temel kısımları ve görevleri açısından karşılaştırır.	1	1	0	100
Mitozun canlılar için önemini açıklar.	1	1	0	100

SINAV SONUÇ BELGESİ

2023- 7. SINIF GÜÇLENDİREN KURUMSAL DENEME -3

İSTANBUL / EYÜP / Eyüp Açık Kurs

DERSLERE GÖRE BAŞARI ANALİZİ

Öğrenci	Numara	Sınıf
YUNUS EMRE MIHA	1228	7İ

Sözel (TÜR)	S	D	Y	B%
Türkçe	3	0	3	0
Okudukları ile ilgili çıkarımlarda bulunur.	1	1	0	100
Metnin konusunu belirler.	1	0	1	0
Metnin ana fikrin/ana duygusunu belirler.	1	0	1	0
Bağlamdan hareketle bilmediği kelime ve kelime gruplarının anlamını tahmin eder.	1	0	1	0
Yazdıklarını düzenler.	2	1	1	50
Metindeki iş ve işlem basamaklarını kavrar.	1	0	1	0
Çekim eklerinin işlevlerini ayrt eder.	2	1	1	50
Grafik, tablo ve çizelgeyle sunulan bilgileri yorumlar.	1	0	1	0
Metinle ilgili sorular sorar.	1	1	0	100
Medya metinlerini değerlendirir.	1	0	1	0
Fillerin anlam özelliklerini fark eder.	1	0	1	0
Görsellerle ilgili sorulan cevaplar.	2	0	2	0
Metinde ele alınan sorunlara farklı çözümler üretir.	1	0	1	0
Metindeki yardımcı fikirleri belirler.	2	0	2	0

Puan Türü	Puan	Genel Ort.	Dereceler				
			Snf	Kurum	İlçe	İl	Genel
LGS	165,850	285,480	22	340	791	6671	81746
Puanı Hesaplanan:			343	794	6705	82042	
Katılımlar:			25	345	800	6728	82312

Sözel (SOS)	S	D	Y	B%
SOSYAL BİLGİLER	1	0	1	0
Osmanlı Devleti nin siyasi güç olarak ortaya çıkış sürecini ve bu süreci etkileyen faktörleri açıklar.	1	0	1	0
Medyanın sosyal değişim ve etkileşimdeki rolünü tartışır.	1	0	0	0
Osmanlı Devleti nin fetih siyasetini örnekler üzerinden analiz eder.	2	0	2	0
Bireysel ve toplumsal ilişkilerde olumlu iletişim yollarını kullanır.	1	1	0	100
Osmanlı Devleti nde islahat hareketleri sonucu ortaya çıkan kurumlardan hareketle toplumsal ve ekonomik değişimi açıklar.	1	0	1	0
Avrupa daki gelişmelerle bağlantılı olarak Osmanlı Devleti ni değişime zorlayan süreçleri kavrar.	1	0	1	100
Örnek incelemeler yoluyla geçmişten günümüze, yerleşmeyi etkileyen faktörler hakkında çıkarımlarda bulunur.	2	0	2	0
Osmanlı kültür, sanat ve estetik anlayışına örnekler verir.	1	1	0	100

Ders	Soru	Doğru	Yanlış	Net	Başarı %	Sınıf Ort.	Kurum Ort.	Genel Ort.
Türkçe	20	4	16	-1,33	-7	2,05	4,06	6,58
SOSYAL BİLGİLER	10	3	6	1,00	10	0,33	1,73	3,73
Din K.ve A.B.	10	0	9	-3,00	-30	1,71	3,47	5,03
İngilizce	10	2	8	-0,67	-7	0,24	2,09	3,55
Matematik	20	2	18	-4,00	-20	-0,04	1,20	3,03
Fen	20	4	16	-1,33	-7	1,60	3,55	6,80
Toplam:	90	15	73	-9,33	-10	5,89	16,10	28,74

Sözel (DİN)	S	D	Y	B%
Din K.ve A.B.	2	0	2	0
Ahiret hayatının aşamalarını açıklar.	1	0	1	0
Allah ın (c.c.) adlı, merhametli ve affedici olması ile ahiret inancı arasında ilişki kurar.	1	0	0	0
İslam da hac ibadetinin önemini ayet ve hadisler ışığında yorumlar.	1	0	1	0
Haccın yapıldığını özetler.	2	0	2	0
Kurban ibadetini İslam ın yardımıyla ve dayanışmaya verdiği önem açısından değerlendirir.	1	0	1	0
Umre ibadeti ve önemini açıklar.	1	0	1	0
Nâs suresini okur, anlamını söyler.	1	0	1	0
Hz. İsmail ın (a.s.) hayatını ana hatlarıyla tanıtır.	1	0	1	0

Soru No 12345678901234567890

Sözel (TÜR) dAcbaacdbDBAcdbacac

Cevap Anh. A BADAADBACDBABCDDB

Sözel (SOS) a cDbacCdAd

Cevap Anh. A BCADACCBAA

Sözel (DİN) a cbdabdba

Cevap Anh. A CBACCDABDB

Sözel (İNG) DAccadbbad

Cevap Anh. A DADABBCDCA

Sayısal (MAT) cadcdbaBdbadacdacCd

Cevap Anh. A ADCDADCBADBBAAADCCCA

Sayısal (FEN) AcbdacacacbdadDbdAcD

Cevap Anh. A ABABDBACBDCBCDDCAAD

Sözel (İNG)	S	D	Y	B%
İngilizce	1	1	0	100
Students will be able to understand short and simple texts on sports.	1	1	0	100
Students will be able to talk about past events with definite time.	1	1	0	100
Students will be able to write simple pieces to compare people.	1	0	1	0
Students will be able to understand a simple text about appearances, personalities, and comparisons including ex	1	0	1	0
Students will be able to recognize specific information in oral texts dealing with past events and dates.	1	0	1	0
Students will be able to describe past events and experiences.	1	0	1	0
Students will be able to talk about other people s appearances and personalities.	1	0	1	0
Students will be able to ask people questions about characteristics of wild animals.	1	0	1	0
Students will be able to ask questions related to the frequency of events.	1	0	1	0
Students will be able to spot the names of wild animals in simple texts.	1	0	1	0

Sayısal (MAT)	S	D	Y	B%
Matematik	3	0	3	0
Tam sayılarla toplama ve çıkarma işlemlerini yapar, ilgili problemleri çözer.	1	0	1	0
Rasyonel sayılarla toplama ve çıkarma işlemlerini yapar.	1	0	1	0
Rasyonel sayılarla çarpma ve bölme işlemlerini yapar.	3	1	2	33
Bir doğal sayı ile bir cebirsel ifadeyi çarpır.	1	0	1	0
Sayı örüntülerinin kuralını harfle ifade eder, kuralı harfle ifade edilen örüntünün istenilen terimini bulur.	1	0	1	0
Tam sayıların kendileri ile tekrarlı çarpımını üslü nicelik olarak ifade eder.	1	0	1	100
Devirli olan ve olmayan ondalık gösterimleri rasyonel sayı olarak ifade eder.	2	0	2	0
Rasyonel sayıların kare ve köklerini hesaplar.	1	0	1	0
Cebirsel ifadelerle toplama ve çıkarma işlemleri yapar.	1	0	1	0
Eşitliğin korunumu ilkesini anlar.	1	0	1	0
Rasyonel sayılarla çok adımlı işlemleri yapar.	1	0	1	0
Rasyonel sayılarla işlem yapmayı gerektiren problemleri çözer.	1	0	1	0
Tam sayılarla işlemler yapmayı gerektiren problemleri çözer.	1	0	1	0
Tam sayılarla çarpma ve bölme işlemlerini yapar.	2	0	2	0

Sayısal (FEN)	S	D	Y	B%
Fen	2	1	1	50
Kinetik ve potansiyel enerji türlerinin birbirine dönüşümünden hareketle enerjinin korunduğu sonucunu çıkarır.	2	0	2	0
Fiziksel anlamda yapılan işin, uygulanan kuvvet ve alınan yolla ilişkili olduğunu açıklar.	1	0	1	0
Mayoz ve mitoz arasındaki farkları karşılaştırır.	1	0	1	0
Hücre-doku-organ-sistem-organizma ilişkisini açıklar.	1	0	1	0
Uzay kirliliğinin nedenlerini ifade ederek bu kirliliğin yol açabileceği olası sonuçları tahmin eder.	1	0	1	0
Kütle ve ağırlık kavramlarını karşılaştırır.	1	0	1	0
Geçmişten günümüze atom kavramı ile ilgili düşüncelerin nasıl değiştiğini sorgular.	1	0	1	0
Yıldız kavramını açıklar.	1	0	1	0
Enerjiyi iş kavramı ile ilişkilendirerek, kinetik ve potansiyel enerji olarak sınıflandırır.	2	0	2	0
Sürtünme kuvvetinin kinetik enerji üzerindeki etkisini örneklerle açıklar.	1	0	1	0
Atomun yapısını ve yapısındaki temel parçacıklarını söyler.	1	0	1	0
Hava veya su direncinin etkisini azaltmaya yönelik bir araç tasarlar.	1	1	0	100
Yer çekimini kütle çekimi olarak gök cisimleri temelinde açıklar.	2	0	2	0
Üreme ana hücrelerinde mayozun nasıl gerçekleştiğini model üzerinde gösterir.	1	0	1	0
Hayvan ve bitki hücrelerini, temel kısımları ve görevleri açısından karşılaştırır.	1	1	0	100
Mitozun canlılar için önemini açıklar.	1	1	0	100

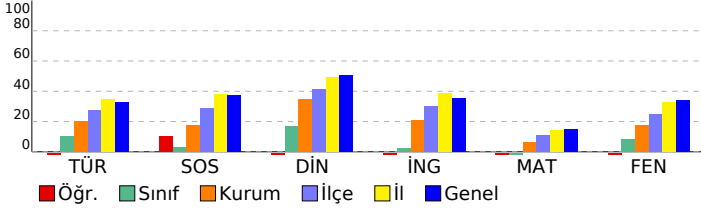

SINAV SONUÇ BELGESİ

2023- 7. SINIF GÜÇLENDİREN KURUMSAL DENEME -3

İSTANBUL / EYÜP / Eyüp Açık Kurs

DERSLERE GÖRE BAŞARI ANALİZİ

Öğrenci	Numara	Sınıf
YUSUF TAM	1725	7İ

Sözel (TÜR)	S	D	Y	B%
Türkçe				
Okudukları ile ilgili çıkarımlarda bulunur.	3	0	3	0
Metnin konusunu belirler.	1	0	1	0
Metnin ana fikrini/ana duygusunu belirler.	1	1	0	100
Bağlamdan hareketle bilmediği kelime ve kelime gruplarının anlamını tahmin eder.	1	0	1	0
Yazdıklarını düzenler.	2	1	1	50
Metindeki iş ve işlem basamaklarını kavrar.	1	0	1	0
Çekim eklerinin işlevlerini ayrt eder.	2	1	1	50
Grafik, tablo ve çizelgeyle sunulan bilgileri yorumlar.	1	0	1	0
Metinle ilgili sorular sorar.	1	0	1	0
Medya metinlerini değerlendirir.	1	0	1	0
Fillerin anlam özelliklerini fark eder.	1	1	0	100
Görsellerle ilgili sorulan cevaplar.	2	0	2	0
Metinde ele alınan sorunlara farklı çözümler üretir.	1	0	1	0
Metindeki yardımcı fikirleri belirler.	2	0	2	0

Puan Türü	Puan	Genel Ort.	Dereceler				
			Snf	Kurum	İlçe	İl	Genel
LGS	▼ 212,596	285,480	13	235	617	5705	69010
Puanı Hesaplanan:			343	794	6705	82042	
Katılımlar:			25	345	800	6728	82312

Sözel (SOS)	S	D	Y	B%
SOSYAL BİLGİLER				
Osmanlı Devleti nin siyasi güç olarak ortaya çıkış sürecini ve bu süreci etkileyen faktörleri açıklar.	1	1	0	100
Medyanın sosyal değişim ve etkileşimdeki rolünü tartışır.	1	1	0	100
Osmanlı Devleti nin fetih siyasetini örnekler üzerinden analiz eder.	2	0	2	0
Bireysel ve toplumsal ilişkilerde olumlu iletişim yollarını kullanır.	1	0	1	0
Osmanlı Devleti nde islahat hareketleri sonucu ortaya çıkan kurumlardan hareketle toplumsal ve ekonomik değişimi tartışır.	1	0	1	0
Avrupa daki gelişmelerle bağlantılı olarak Osmanlı Devleti ni değişime zorlayan süreçleri kavrar.	1	0	1	0
Örnek incelemeler yoluyla geçmişten günümüze, yerleşmeyi etkileyen faktörler hakkında çıkarımlarda bulunur.	2	1	1	50
Osmanlı kültür, sanat ve estetik anlayışına örnekler verir.	1	0	1	0

Ders	Soru	Doğru	Yanlış	Net	Başarı %	Sınıf Ort.	Kurum Ort.	Genel Ort.
Türkçe	20	4	16	-1,33	-7	▼ 2,05	▼ 4,06	▼ 6,58
SOSYAL BİLGİLER	10	3	7	0,67	7	▲ 0,33	▼ 1,73	▼ 3,73
Din K.ve A.B.	10	2	8	-0,67	-7	▼ 1,71	▼ 3,47	▼ 5,03
İngilizce	10	4	6	2,00	20	▲ 0,24	▼ 2,09	▼ 3,55
Matematik	20	7	9	4,00	20	▲ -0,04	▲ 1,20	▲ 3,03
Fen	20	4	16	-1,33	-7	▼ 1,60	▼ 3,55	▼ 6,80
Toplam:	90	24	62	3,33	4	▼ 5,89	▼ 16,10	▼ 28,74

Sözel (DİN)	S	D	Y	B%
Din K.ve A.B.				
Ahiret hayatının aşamalarını açıklar.	2	0	2	0
Allah ın (c.c.) adlı, merhametli ve affedicisi olması ile ahiret inancı arasında ilişki kurar.	1	0	1	0
İslam da hac ibadetinin önemini ayet ve hadisler ışığında yorumlar.	1	0	1	0
Haccın yapılışını özetler.	2	2	0	100
Kurban ibadetini İslam ın yardımıyla ve dayanışmaya verdiği önem açısından değerlendirir.	1	0	1	0
Umre ibadeti ve önemini açıklar.	1	0	1	0
Nâs suresini okur, anlamını söyler.	1	0	1	0
Hız. İsmail ın (a.s.) hayatını ana hatlarıyla tanıtır.	1	0	1	0

Soru No	12345678901234567890
Sözel (TÜR)	acda*Cc*BDdab*bcDbba
Cevap Anh.	BDBDCBABBCCABDAADAB

Sözel (İNG)	S	D	Y	B%
İngilizce				
Students will be able to understand short and simple texts on sports.	1	0	1	0
Students will be able to talk about past events with definite time.	1	1	0	100
Students will be able to write simple pieces to compare people.	1	0	1	0
Students will be able to understand a simple text about appearances, personalities, and comparisons including ex	1	0	1	0
Students will be able to recognize specific information in oral texts dealing with past events and dates.	1	0	1	0
Students will be able to describe past events and experiences.	1	1	0	100
Students will be able to talk about other people s appearances and personalities.	1	0	1	0
Students will be able to ask people questions about characteristics of wild animals.	1	1	0	100
Students will be able to ask questions related to the frequency of events.	1	0	1	0
Students will be able to spot the names of wild animals in simple texts.	1	1	0	100

Sözel (SOS)	Adca*bcbCB
Cevap Anh.	AABCCADACB

Sözel (FEN)	S	D	Y	B%
Matematik				
Tam sayılarla toplama ve çıkarma işlemlerini yapar, ilgili problemleri çözer.	3	1	1	33
Rasyonel sayılarla toplama ve çıkarma işlemlerini yapar.	1	0	1	0
Rasyonel sayılarla çarpma ve bölme işlemlerini yapar.	3	1	2	33
Bir doğal sayı ile bir cebirsel ifadeyi çarpır.	1	0	0	0
Sayı örüntülerinin kuralını harfle ifade eder, kuralı harfle ifade edilen örüntünün istenilen terimini bulur.	1	0	1	0
Tam sayıların kendileri ile tekrarlı çarpımını üslü nicelik olarak ifade eder.	1	0	0	0
Devirli olan ve olmayan ondalık gösterimleri rasyonel sayı olarak ifade eder.	2	1	1	50
Rasyonel sayıların kare ve köklerini hesaplar.	1	0	0	0
Cebirsel ifadelerle toplama ve çıkarma işlemleri yapar.	1	1	0	100
Eşitliğin korunumu ilkesini anlar.	1	1	0	100
Rasyonel sayılarla çok adımlı işlemleri yapar.	1	1	0	100
Rasyonel sayılarla işlem yapmayı gerektiren problemleri çözer.	1	1	0	100
Tam sayılarla işlemler yapmayı gerektiren problemleri çözer.	1	1	0	100
Tam sayılarla çarpma ve bölme işlemlerini yapar.	2	0	2	0

Sözel (DİN)	BacbadCbca
Cevap Anh.	BDBADCCABC

Sözel (FEN)	S	D	Y	B%
Fen				
Kinetik ve potansiyel enerji türlerinin birbirine dönüşümünden hareketle enerjinin bulunduğu sonucunu çıkarır.	2	0	2	0
Fiziksel anlamda yapılan işin, uygulanan kuvvet ve alınan yolla ilişkili olduğunu açıklar.	2	1	1	50
Mayoz ve mitoz arasındaki farkları karşılaştırır.	1	0	1	0
Hücre-doku-organ-sistem-organizma ilişkisini açıklar.	1	0	1	0
Uzay kirliliğinin nedenlerini ifade ederek bu kirliliğin yol açabileceği olası sonuçları tahmin eder.	1	0	1	0
Kütle ve ağırlık kavramlarını karşılaştırır.	1	0	1	0
Geçmişten günümüze atom kavramı ile ilgili düşüncelerin nasıl değiştiğini sorgular.	1	0	1	0
Yıldız kavramını açıklar.	1	0	1	0
Enerjiyi iş kavramı ile ilişkilendirerek, kinetik ve potansiyel enerji olarak sınıflandırır.	2	0	2	0
Sürtünme kuvvetinin kinetik enerji üzerindeki etkisini örneklerle açıklar.	1	1	0	100
Atomun yapısını ve yapısındaki temel parçacıklarını söyler.	1	0	1	0
Hava veya su direncinin etkisini azaltmaya yönelik bir araç tasarlar.	1	1	0	100
Yer çekimini kütle çekimi olarak gök cisimleri temelinde açıklar.	2	1	1	50
Üreme ana hücrelerinde mayozun nasıl gerçekleştiğini model üzerinde gösterir.	1	0	1	0
Hayvan ve bitki hücrelerini, temel kısımları ve görevleri açısından karşılaştırır.	1	0	1	0
Mitozun canlılar için önemini açıklar.	1	0	1	0

Sözel (İNG)	AbDaBcDbAb
Cevap Anh.	ACDCBBADAD

Sayısal (MAT)	bCbAdcAdBD B bc dcA
Cevap Anh.	B ACCDDAABBDBCCDADCDCA

Sayısal (FEN)	bAcbaDdcCbaabcabdcBc
Cevap Anh.	B DAACDDCCBDCBACBDBBABA

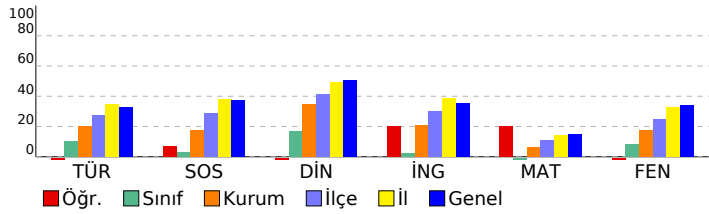

SINAV SONUÇ BELGESİ

2023- 7. SINIF GÜÇLENDİREN KURUMSAL DENEME -3

İSTANBUL / EYÜP / Eyüp Açık Kurs

DERSLERE GÖRE BAŞARI ANALİZİ

Öğrenci	Numara	Sınıf
YUSUFYEMENCAN	1793	7İ

Sözel (TÜR)	S	D	Y	B%
Türkçe	3	1	2	33
Okudukları ile ilgili çıkarımlarda bulunur.	1	0	1	0
Metnin konusunu belirler.	1	0	1	0
Metnin ana fikrini/ana duygusunu belirler.	1	0	1	0
Bağlamdan hareketle bilmediği kelime ve kelime gruplarının anlamını tahmin eder.	1	0	1	100
Yazdıklarını düzenler.	2	0	2	0
Metindeki iş ve işlem basamaklarını kavrar.	1	0	1	0
Çekim eklerinin işlevlerini ayrt eder.	2	1	1	50
Grafik, tablo ve çizelgeyle sunulan bilgileri yorumlar.	1	0	1	0
Metinle ilgili sorular sorar.	1	0	1	0
Medya metinlerini değerlendirir.	1	0	1	0
Fillerin anlam özelliklerini fark eder.	1	1	0	100
Görsellerle ilgili sorulan cevaplar.	2	1	1	50
Metinde ele alınan sorunlara farklı çözümler üretir.	1	1	0	100
Metindeki yardımcı fikirleri belirler.	2	2	0	100

Puan Türü	Puan	Genel Ort.	Dereceler				
			Snf	Kurum	İlçe	İl	Genel
LGS	▼ 240,429	285,480	6	166	477	4672	55492
Puanı Hesaplanan:			343	794	6705	82042	
Katılımlar:			25	345	800	6728	82312

Sözel (SOS)	S	D	Y	B%
SOSYAL BİLGİLER	2	1	0	50
Osmanlı Devleti nin siyasi güç olarak ortaya çıkış sürecini ve bu süreci etkileyen faktörleri açıklar.	1	0	1	0
Medyanın sosyal değişim ve etkileşimdeki rolünü tartışır.	1	0	1	0
Osmanlı Devleti nin fetih siyasetini örnekler üzerinden analiz eder.	2	1	0	50
Bireysel ve toplumsal ilişkilerde olumlu iletişim yollarını kullanır.	1	0	1	0
Osmanlı Devleti nde islahat hareketleri sonucu ortaya çıkan kurumlardan hareketle toplumsal ve ekonomik değişimi açıklar.	1	0	1	0
Avrupa daki gelişmelerle bağlantılı olarak Osmanlı Devleti ni değişime zorlayan süreçleri kavrar.	1	0	1	0
Örnek incelemeler yoluyla geçmişten günümüze, yerleşmeyi etkileyen faktörler hakkında çıkarımlarda bulunur.	2	1	1	50
Osmanlı kültür, sanat ve estetik anlayışına örnekler verir.	1	0	1	0

Ders	Soru	Doğru	Yanlış	Net	Başarı %	Sınıf Ort.	Kurum Ort.	Genel Ort.
Türkçe	20	8	12	4,00	20	▲ 2,05	▼ 4,06	▼ 6,58
SOSYAL BİLGİLER	10	2	7	-0,33	-3	▼ 0,33	▼ 1,73	▼ 3,73
Din K.ve A.B.	10	5	5	3,33	33	▲ 1,71	▼ 3,47	▼ 5,03
İngilizce	10	4	6	2,00	20	▲ 0,24	▼ 2,09	▼ 3,55
Matematik	20	7	13	2,67	13	▲ -0,04	▲ 1,20	▼ 3,03
Fen	20	5	12	1,00	5	▼ 1,60	▼ 3,55	▼ 6,80
Toplam:	90	31	55	12,67	14	▲ 5,89	▼ 16,10	▼ 28,74

Sözel (DİN)	S	D	Y	B%
Din K.ve A.B.	2	0	2	0
Ahret hayatının aşamalarını açıklar.	2	0	2	0
Allah in (c.c.) adlı, merhametli ve affedici olması ile ahiret inancı arasında ilişki kurar.	1	0	1	100
İslam da hac ibadetinin önemini ayet ve hadisler ışığında yorumlar.	1	1	0	100
Haccın yapılışını özetler.	2	0	2	0
Kurban ibadetini İslam in yardımıyla ve dayanışmaya verdiği önem açısından değerlendirir.	1	1	0	100
Umre ibadeti ve önemini açıklar.	1	1	0	100
Nâs suresini okur, anlamını söyler.	1	0	1	0
Hız. İsmail in (a.s.) hayatını ana hatlarıyla tanıtır.	1	1	0	100

Soru No	12345678901234567890
Sözel (TÜR)	BDBCbCcccccCbdbabAbcB
Cevap Anh.	BDBDCBABBCCABDAADAB

Sözel (İNG)	S	D	Y	B%
İngilizce	1	1	0	100
Students will be able to understand short and simple texts on sports.	1	1	0	100
Students will be able to talk about past events with definite time.	1	0	1	0
Students will be able to write simple pieces to compare people.	1	0	1	0
Students will be able to understand a simple text about appearances, personalities, and comparisons including ex	1	1	0	100
Students will be able to recognize specific information in oral texts dealing with past events and dates.	1	1	0	100
Students will be able to describe past events and experiences.	1	0	1	0
Students will be able to talk about other people s appearances and personalities.	1	0	1	0
Students will be able to ask people questions about characteristics of wild animals.	1	0	1	0
Students will be able to ask questions related to the frequency of events.	1	0	1	0
Students will be able to spot the names of wild animals in simple texts.	1	1	0	100

Sözel (SOS)	dbBda bAda
Cevap Anh.	AABCCADACB
Sözel (DİN)	acBbDCbABd
Cevap Anh.	BDBADCCABC

Sayısal (MAT)	S	D	Y	B%
Matematik	3	1	2	33
Tam sayılarla toplama ve çıkarma işlemlerini yapar, ilgili problemleri çözer.	1	0	1	0
Rasyonel sayılarla toplama ve çıkarma işlemlerini yapar.	1	0	1	0
Rasyonel sayılarla çarpma ve bölme işlemlerini yapar.	3	2	1	67
Bir doğal sayı ile bir cebirsel ifadeyi çarpır.	1	0	1	0
Sayı örüntülerinin kuralını harfle ifade eder, kuralı harfle ifade edilen örüntünün istenilen terimini bulur.	1	0	1	0
Tam sayıların kendileri ile tekrarlı çarpımını üslü nicelik olarak ifade eder.	1	0	1	100
Devirli olan ve olmayan ondalık gösterimleri rasyonel sayı olarak ifade eder.	2	0	2	0
Rasyonel sayıların kare ve köklerini hesaplar.	1	0	1	0
Cebirsel ifadelerle toplama ve çıkarma işlemleri yapar.	1	0	1	0
Eşitliğin korunumu ilkesini anlar.	1	0	1	0
Rasyonel sayılarla çok adımlı işlemleri yapar.	1	1	0	100
Rasyonel sayılarla işlem yapmayı gerektiren problemleri çözer.	1	1	0	100
Tam sayılarla işlemler yapmayı gerektiren problemleri çözer.	1	0	1	0
Tam sayılarla çarpma ve bölme işlemlerini yapar.	2	1	1	50

Sözel (İNG)	AbcdCBAbcD
Cevap Anh.	ACDCBBADAD
Sayısal (MAT)	ACdcbAAAd*adcBaDcbabA
Cevap Anh.	BACDDAABBDBABCCDADCDAD

Sayısal (FEN)	S	D	Y	B%
Fen	2	1	1	50
Kinetik ve potansiyel enerji türlerinin birbirine dönüşümünden hareketle enerjinin korunduğu sonucunu çıkarır.	2	1	1	50
Fiziksel anlamda yapılan işin, uygulanan kuvvet ve alınan yolla ilişkili olduğunu açıklar.	2	0	2	0
Mayoz ve mitoz arasındaki farkları karşılaştırır.	1	0	0	0
Hücre-doku-organ-sistem-organizma ilişkisini açıklar.	1	1	0	100
Uzay kirliliğinin nedenlerini ifade ederek bu kirliliğin yol açabileceği olası sonuçları tahmin eder.	1	0	0	0
Kütle ve ağırlık kavramlarını karşılaştırır.	1	0	1	0
Geçmişten günümüze atom kavramı ile ilgili düşüncelerin nasıl değiştiğini sorgular.	1	0	1	0
Yıldız kavramını açıklar.	1	1	0	100
Enerjiyi iş kavramı ile ilişkilendirerek, kinetik ve potansiyel enerji olarak sınıflandırır.	2	0	1	0
Sürtünme kuvvetinin kinetik enerji üzerindeki etkisini örneklerle açıklar.	1	0	1	100
Atomun yapısını ve yapısındaki temel parçacıklarını söyler.	1	0	1	0
Hava veya su direncinin etkisini azaltmaya yönelik bir araç tasarlar.	1	1	0	100
Yer çekimini kütle çekimi olarak gök cisimleri temelinde açıklar.	2	0	2	0
Üreme ana hücrelerinde mayozun nasıl gerçekleştiğini model üzerinde gösterir.	1	0	1	0
Hayvan ve bitki hücrelerini, temel kısımları ve görevleri açısından karşılaştırır.	1	0	1	0
Mitozun canlılar için önemini açıklar.	1	0	1	0

Sayısal (FEN)	abcaaaDbac dCca D Adc
Cevap Anh.	DAACDDCBCBACBDBBABA

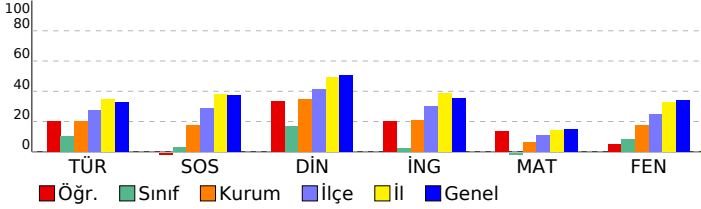

SINAV SONUÇ BELGESİ

İSTANBUL / EYÜP / Eyüp Açık Kurs

Öğrenci	Numara	Sınıf
ALIENSAR UYAR	1889	7K

Puan Türü	Puan	Genel Ort.	Dereceler				
			Snf	Kurum	İlçe	İl	Genel
LGS	▼ 237,080	285,480	8	177	494	4811	57036
Puanı Hesaplanan:			343	794	6705	82042	
Katılımlar:			25	345	800	6728	82312

Ders	Soru	Doğru	Yanlış	Net	Başarı %	Sınıf Ort.	Kurum Ort.	Genel Ort.
Türkçe	20	4	16	-1,33	-7	▼ 2,41	▼ 4,06	▼ 6,58
SOSYAL BİLGİLER	10	2	8	-0,67	-7	▼ 1,08	▼ 1,73	▼ 3,73
Din K.ve A.B.	10	7	3	6,00	60	▲ 2,24	▲ 3,47	▲ 5,03
İngilizce	10	2	8	-0,67	-7	▼ 1,17	▼ 2,09	▼ 3,55
Matematik	20	8	12	4,00	20	▲ 1,23	▲ 1,20	▲ 3,03
Fen	20	8	12	4,00	20	▲ 2,44	▲ 3,55	▼ 6,80
Toplam:	90	31	59	11,33	13	▲ 10,57	▼ 16,10	▼ 28,74

Soru No	12345678901234567890
Sözel (TÜR)	abDbcacddabcbdaaDCBca
Cevap Anh.	A BADAADBACCCDBABCCDBDB
Sözel (SOS)	dabcAadBdc
Cevap Anh.	A BCADACCBAA
Sözel (DİN)	CdACdDABDa
Cevap Anh.	A CBACCDABDB
Sözel (İNG)	acDcdBbbad
Cevap Anh.	A DADABBCCDA
Sayısal (MAT)	bDaDbcCddcaBdbAcBCCA
Cevap Anh.	A ADCDADCBBADBBAAADDCCA
Sayısal (FEN)	dcABDaBbbcaCdCabCcbD
Cevap Anh.	A ABABDBBACBDCBCDDCAAD

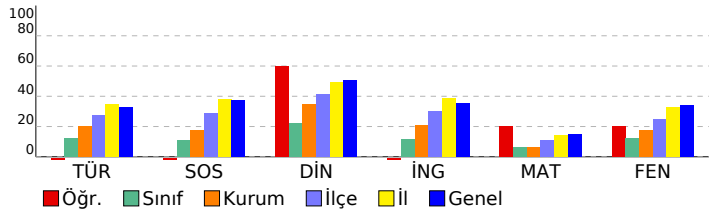

2023- 7. SINIF GÜÇLENDİREN KURUMSAL DENEME -3

DERSLERE GÖRE BAŞARI ANALİZİ				
Sözel (TÜR)				
Türkçe	S	D	Y	B%
Okudukları ile ilgili çıkarımlarda bulunur.	3	0	3	0
Metnin konusunu belirler.	1	0	1	0
Metnin ana fikrini/ana duygusunu belirler.	1	1	0	100
Bağlamdan hareketle bilmediği kelime ve kelime gruplarının anlamını tahmin eder.	1	0	1	0
Yazdıklarını düzenler.	2	0	2	0
Metindeki iş ve işlem basamaklarını kavrar.	1	0	1	0
Çekim eklerinin işlevlerini ayrt eder.	2	0	2	0
Grafik, tablo ve çizelgeyle sunulan bilgileri yorumlar.	1	0	1	0
Metinle ilgili sorular sorar.	1	0	1	0
Medya metinlerini değerlendirir.	1	0	1	0
Fillerin anlam özelliklerini fark eder.	1	0	1	0
Görsellerle ilgili sorulan cevaplar.	2	1	1	50
Metinde ele alınan sorunlara farklı çözümler üretir.	1	1	0	100
Metindeki yardımcı fikirleri belirler.	2	1	1	50

Sözel (SOS)				
SOSYAL BİLGİLER				
Osmanlı Devleti	S	D	Y	B%
Osmanlı Devleti nin siyasi güç olarak ortaya çıkış sürecini ve bu süreci etkileyen faktörleri açıklar.	1	0	1	0
Medyanın sosyal değişim ve etkileşimdeki rolünü tartışır.	1	0	1	0
Osmanlı Devleti nin fetih siyasetini örnekler üzerinden analiz eder.	2	1	1	50
Bireysel ve toplumsal ilişkilerde olumlu iletişim yollarını kullanır.	1	0	1	0
Osmanlı Devleti nde islahat hareketleri sonucu ortaya çıkan kurumlardan hareketle toplumsal ve ekonomik değişimi tartışır.	1	0	1	0
Avrupa daki gelişmelerle bağlantılı olarak Osmanlı Devleti ni değişime zorlayan süreçleri kavrar.	1	0	1	0
Örnek incelemeler yoluyla geçmişten günümüze, yerleşmeyi etkileyen faktörler hakkında çıkarımlarda bulunur.	2	1	1	50
Osmanlı kültür, sanat ve estetik anlayışına örnekler verir.	1	0	1	0

Sözel (DİN)				
Din K.ve A.B.				
Ahret hayatının aşamalarını açıklar.	S	D	Y	B%
Ahret in (c.c.) adli, merhametli ve affedici olması ile ahiret inancı arasında ilişki kurar.	2	2	0	100
İslam da hac ibadetinin önemini ayet ve hadisler ışığında yorumlar.	1	1	0	100
Haccın yapıldığını özetler.	2	1	1	50
Kurban ibadetini İslam ın yardımıyla ve dayanışmaya verdiği önem açısından değerlendirir.	1	0	1	0
Umre ibadeti ve önemini açıklar.	1	0	1	0
Nâs suresini okur, anlamını söyler.	1	1	0	100
Hız. İsmail in (a.s.) hayatını ana hatlarıyla tanıtır.	1	1	0	100

Sözel (İNG)				
İngilizce				
Students will be able to understand short and simple texts on sports.	S	D	Y	B%
Students will be able to talk about past events with definite time.	1	0	1	0
Students will be able to write simple pieces to compare people.	1	0	1	0
Students will be able to understand a simple text about appearances, personalities, and comparisons including examples.	1	1	0	100
Students will be able to recognize specific information in oral texts dealing with past events and dates.	1	0	1	0
Students will be able to describe past events and experiences.	1	1	0	100
Students will be able to talk about other people s appearances and personalities.	1	0	1	0
Students will be able to ask people questions about characteristics of wild animals.	1	0	1	0
Students will be able to ask questions related to the frequency of events.	1	0	1	0
Students will be able to spot the names of wild animals in simple texts.	1	0	1	0

Sayısal (MAT)				
Matematik				
Tam sayılarla toplama ve çıkarma işlemlerini yapar, ilgili problemleri çözer.	S	D	Y	B%
Rasyonel sayılarla toplama ve çıkarma işlemlerini yapar.	1	1	0	100
Rasyonel sayılarla çarpma ve bölme işlemlerini yapar.	3	1	2	33
Bir doğal sayı ile bir cebirsel ifadeyi çarpır.	1	1	0	100
Sayı örüntülerinin kuralını harfle ifade eder, kuralı harfle ifade edilen örüntünün istenilen terimini bulur.	1	1	0	100
Tam sayıların kendileri ile tekrarlı çarpımını üslû nicelik olarak ifade eder.	1	0	1	0
Devirli olan ve olmayan ondalık gösterimleri rasyonel sayı olarak ifade eder.	2	0	2	0
Rasyonel sayıların kare ve köklerini hesaplar.	1	0	1	0
Cebirsel ifadelerle toplama ve çıkarma işlemlerini yapar.	1	0	1	0
Eşitliğin korunumu ilkesini anlar.	1	1	0	100
Rasyonel sayılarla çok adımlı işlemleri yapar.	1	0	1	0
Rasyonel sayılarla işlem yapmayı gerektiren problemleri çözer.	1	1	0	100
Tam sayılarla işlemler yapmayı gerektiren problemleri çözer.	1	0	1	0
Tam sayılarla çarpma ve bölme işlemlerini yapar.	2	2	0	100

Sayısal (FEN)				
Fen				
Kinetik ve potansiyel enerji türlerinin birbirine dönüşümünden hareketle enerjinin bulunduğu sonucunu çıkarır.	S	D	Y	B%
Fiziksel anlamda yapılan işin, uygulanan kuvvet ve alınan yolla ilişkili olduğunu açıklar.	2	0	2	0
Mayoz ve mitoz arasındaki farkları karşılaştırır.	1	1	0	100
Hücre-doku-organ-sistem-organizma ilişkisini açıklar.	1	0	1	0
Uzay kirliliğinin nedenlerini ifade ederek bu kirliliğin yol açabileceği olası sonuçları tahmin eder.	1	0	1	0
Kütle ve ağırlık kavramlarını karşılaştırır.	1	1	0	100
Geçmişten günümüze atom kavramı ile ilgili düşüncelerin nasıl değiştiğini sorgular.	1	0	1	0
Yıldız kavramını açıklar.	1	0	1	0
Enerjiyi iş kavramı ile ilişkilendirerek, kinetik ve potansiyel enerji olarak sınıflandırır.	2	1	1	50
Sürtünme kuvvetinin kinetik enerji üzerindeki etkisini örneklerle açıklar.	1	1	0	100
Atomun yapısını ve yapısındaki temel parçacıklarını söyler.	1	0	1	0
Hava veya su direncinin etkisini azaltmaya yönelik bir araç tasarlar.	1	0	1	0
Yer çekimini kütle çekimi olarak gök cisimleri temelinde açıklar.	2	0	2	0
Üreme ana hücrelerinde mayozun nasıl gerçekleştiğini model üzerinde gösterir.	1	1	0	100
Hayvan ve bitki hücrelerini, temel kısımları ve görevleri açısından karşılaştırır.	1	0	1	0
Mitozun canlılar için önemini açıklar.	1	1	0	100

SINAV SONUÇ BELGESİ

2023- 7. SINIF GÜÇLENDİREN KURUMSAL DENEME -3

İSTANBUL / EYÜP / Eyüp Açık Kurs

DERSLERE GÖRE BAŞARI ANALİZİ

Öğrenci	Numara	Sınıf
ALİHAMZA ÇELİKCAN	1855	7K

Sözel (TÜR)	S	D	Y	B%
Türkçe	3	1	2	33
Okudukları ile ilgili çıkarımlarda bulunur.	1	0	1	0
Metnin konusunu belirler.	1	0	1	0
Metnin ana fikrini/ana duygusunu belirler.	1	0	1	0
Bağlamdan hareketle bilmediği kelime ve kelime gruplarının anlamını tahmin eder.	1	0	1	100
Yazdıklarını düzenler.	2	0	1	0
Metindeki iş ve işlem basamaklarını kavrar.	1	1	0	100
Çekim eklerinin işlevlerini ayrt eder.	2	1	1	50
Grafik, tablo ve çizelgeyle sunulan bilgileri yorumlar.	1	0	1	0
Metinle ilgili sorular sorar.	1	0	1	0
Medya metinlerini değerlendirir.	1	0	1	0
Fillerin anlam özelliklerini fark eder.	1	1	0	100
Görsellerle ilgili sorulan cevaplar.	2	1	1	50
Metinde ele alınan sorunlara farklı çözümler üretir.	1	0	1	0
Metindeki yardımcı fikirleri belirler.	2	0	2	0

Puan Türü	Puan	Genel Ort.	Dereceler				
			Snf	Kurum	İlçe	İl	Genel
LGS	▼ 226,430	285,480	13	207	550	5213	62144
Puanı Hesaplanan:			343	794	6705	82042	
Katılımlar:			25	345	800	6728	82312

Sözel (SOS)	S	D	Y	B%
SOSYAL BİLGİLER	1	0	1	0
Osmanlı Devleti nin siyasi güç olarak ortaya çıkış sürecini ve bu süreci etkileyen faktörleri açıklar.	1	0	1	0
Medyanın sosyal değişim ve etkileşimdeki rolünü tartışır.	1	0	1	0
Osmanlı Devleti nin fetih siyasetini örnekler üzerinden analiz eder.	2	0	2	0
Bireysel ve toplumsal ilişkilerde olumlu iletişim yollarını kullanır.	1	0	1	0
Osmanlı Devleti nde islahat hareketleri sonucu ortaya çıkan kurumlardan hareketle toplumsal ve ekonomik değişimi açıklar.	1	0	1	0
Avrupa daki gelişmelerle bağlantılı olarak Osmanlı Devleti ni değişime zorlayan süreçleri kavrar.	1	0	1	0
Örnek incelemeler yoluyla geçmişten günümüze, yerleşmeyi etkileyen faktörler hakkında çıkarımlarda bulunur.	2	0	2	0
Osmanlı kültür, sanat ve estetik anlayışına örnekler verir.	1	1	0	100

Ders	Soru	Doğru	Yanlış	Net	Başarı %	Sınıf Ort.	Kurum Ort.	Genel Ort.
Türkçe	20	6	13	1,67	8	▼ 2,41	▼ 4,06	▼ 6,58
SOSYAL BİLGİLER	10	1	9	-2,00	-20	▼ 1,08	▼ 1,73	▼ 3,73
Din K.ve A.B.	10	0	10	-3,33	-33	▼ 2,24	▼ 3,47	▼ 5,03
İngilizce	10	3	7	0,67	7	▼ 1,17	▼ 2,09	▼ 3,55
Matematik	20	7	13	2,67	13	▲ 1,23	▲ 1,20	▼ 3,03
Fen	20	8	12	4,00	20	▲ 2,44	▲ 3,55	▼ 6,80
Toplam:	90	25	64	3,67	4	▼ 10,57	▼ 16,10	▼ 28,74

Sözel (DİN)	S	D	Y	B%
Din K.ve A.B.	2	0	2	0
Ahret hayatının aşamalarını açıklar.	2	0	2	0
Allah ın (c.c.) adlı, merhametli ve affedici olması ile ahiret inancı arasında ilişki kurar.	1	0	1	0
İslam da hac ibadetinin önemini ayet ve hadisler ışığında yorumlar.	1	0	1	0
Haccın yapıldığını özetler.	2	0	2	0
Kurban ibadetini İslam ın yardımıyla ve dayanışmaya verdiği önem açısından değerlendirir.	1	0	1	0
Umre ibadeti ve önemini açıklar.	1	0	1	0
Nâs suresini okur, anlamını söyler.	1	0	1	0
Hz. İsmail ın (a.s.) hayatını ana hatlarıyla tanıtır.	1	0	1	0

Soru No 12345678901234567890

Sözel (TÜR) dbcAcDBbaD caCDadbc

Cevap Anh. A BADAADBACDBABCDDB

Sözel (SOS) dbcacdbdAd

Cevap Anh. A BCADACBAA

Sözel (DİN) dcbabcbcbcd

Cevap Anh. A CBACCDABDB

Sözel (İNG) acbcdBbBCA

Cevap Anh. A DADABBCDCA

Sayısal (MAT) cadcADbacADBbdaDaCb

Cevap Anh. A ADCDADCBBADBBAAADCCCA

Sayısal (FEN) dBdBaDB*dBcbdacCaCd

Cevap Anh. A ABABDBBACBDCBCDDCAAD

Sözel (İNG)	S	D	Y	B%
İngilizce	1	0	1	0
Students will be able to understand short and simple texts on sports.	1	0	1	0
Students will be able to talk about past events with definite time.	1	0	1	0
Students will be able to write simple pieces to compare people.	1	0	1	0
Students will be able to understand a simple text about appearances, personalities, and comparisons including ex	1	0	1	0
Students will be able to recognize specific information in oral texts dealing with past events and dates.	1	0	1	0
Students will be able to describe past events and experiences.	1	1	0	100
Students will be able to talk about other people s appearances and personalities.	1	0	1	0
Students will be able to ask people questions about characteristics of wild animals.	1	0	1	0
Students will be able to ask questions related to the frequency of events.	1	1	0	100
Students will be able to spot the names of wild animals in simple texts.	1	1	0	100

Sayısal (MAT)	S	D	Y	B%
Matematik	3	1	2	33
Tam sayılarla toplama ve çıkarma işlemlerini yapar, ilgili problemleri çözer.	1	0	1	0
Rasyonel sayılarla toplama ve çıkarma işlemlerini yapar.	1	0	1	0
Rasyonel sayılarla çarpma ve bölme işlemlerini yapar.	3	2	1	67
Bir doğal sayı ile bir cebirsel ifadeyi çarpır.	1	0	1	0
Sayı örüntülerinin kuralını harfle ifade eder, kuralı harfle ifade edilen örüntünün istenilen terimini bulur.	1	1	0	100
Tam sayıların kendileri ile tekrarlı çarpımını üslü nicelik olarak ifade eder.	1	0	1	0
Devirli olan ve olmayan ondalık gösterimleri rasyonel sayı olarak ifade eder.	2	0	2	0
Rasyonel sayıların kare ve köklerini hesaplar.	1	1	0	100
Cebirsel ifadelerle toplama ve çıkarma işlemleri yapar.	1	1	0	100
Eşitliğin korunumu ilkesini anlar.	1	1	0	100
Rasyonel sayılarla çok adımlı işlemleri yapar.	1	0	1	0
Rasyonel sayılarla işlem yapmayı gerektiren problemleri çözer.	1	0	1	0
Tam sayılarla işlemler yapmayı gerektiren problemleri çözer.	1	0	1	0
Tam sayılarla çarpma ve bölme işlemlerini yapar.	2	0	2	0



Sayısal (FEN)	S	D	Y	B%
Fen	2	0	2	0
Kinetik ve potansiyel enerji türlerinin birbirine dönüşümünden hareketle enerjinin korunduğu sonucunu çıkarır.	2	0	2	0
Fiziksel anlamda yapılan işin, uygulanan kuvvet ve alınan yolla ilişkili olduğunu açıklar.	2	2	0	100
Mayoz ve mitoz arasındaki farkları karşılaştırır.	1	1	0	100
Hücre-doku-organ-sistem-organizma ilişkisini açıklar.	1	0	1	0
Uzay kirliliğinin nedenlerini ifade ederek bu kirliliğin yol açabileceği olası sonuçları tahmin eder.	1	1	0	100
Kütle ve ağırlık kavramlarını karşılaştırır.	1	1	0	100
Geçmişten günümüze atom kavramı ile ilgili düşüncelerin nasıl değiştiğini sorgular.	1	0	1	0
Yıldız kavramını açıklar.	1	0	1	0
Enerjiyi iş kavramı ile ilişkilendirerek, kinetik ve potansiyel enerji olarak sınıflandırır.	2	0	2	0
Sürtünme kuvvetinin kinetik enerji üzerindeki etkisini örneklerle açıklar.	1	0	1	0
Atomun yapısını ve yapısındaki temel parçacıkları söyler.	1	0	1	0
Hava veya su direncinin etkisini azaltmaya yönelik bir araç tasarlar.	1	0	1	0
Yer çekimini kütle çekimi olarak gök cisimleri temelinde açıklar.	2	0	2	0
Üreme ana hücrelerinde mayozun nasıl gerçekleştiğini model üzerinde gösterir.	1	1	0	100
Hayvan ve bitki hücrelerini, temel kısımları ve görevleri açısından karşılaştırır.	1	1	0	100
Mitozun canlılar için önemini açıklar.	1	1	0	100

SINAV SONUÇ BELGESİ

2023- 7. SINIF GÜÇLENDİREN KURUMSAL DENEME -3

İSTANBUL / EYÜP / Eyüp Açık Kurs

DERSLERE GÖRE BAŞARI ANALİZİ

Öğrenci	Numara	Sınıf
ARİF KARAÇOBAN	1839	7K

Sözel (TÜR)	S	D	Y	B%
Türkçe	3	2	1	67
Okudukları ile ilgili çıkarımlarda bulunur.	1	0	1	0
Metnin konusunu belirler.	1	0	1	0
Metnin ana fikrini/ana duygusunu belirler.	1	1	0	100
Bağlamdan hareketle bilmediği kelime ve kelime gruplarının anlamını tahmin eder.	1	1	0	100
Yazdıklarını düzenler.	2	0	2	0
Metindeki iş ve işlem basamaklarını kavrar.	1	0	1	0
Çekim eklerinin işlevlerini ayrt eder.	2	1	1	50
Grafik, tablo ve çizelgeyle sunulan bilgileri yorumlar.	1	0	1	0
Metinle ilgili sorular sorar.	1	0	1	0
Medya metinlerini değerlendirir.	1	0	1	0
Fillerin anlam özelliklerini fark eder.	1	0	1	0
Görsellerle ilgili sorulan cevaplar.	2	0	2	0
Metinde ele alınan sorunlara farklı çözümler üretir.	1	0	1	0
Metindeki yardımcı fikirleri belirler.	2	1	1	50

Puan Türü	Puan	Genel Ort.	Dereceler				
			Snf	Kurum	İlçe	İl	Genel
LGS	▼ 206,747	285,480	16	251	647	5889	71823
Puanı Hesaplanan:			343	794	6705	82042	
Katılımlar:			25	345	800	6728	82312

Sözel (SOS)	S	D	Y	B%
SOSYAL BİLGİLER	1	0	1	0
Osmanlı Devleti nin siyasi güç olarak ortaya çıkış sürecini ve bu süreci etkileyen faktörleri açıklar.	1	0	1	0
Medyanın sosyal değişim ve etkileşimdeki rolünü tartışır.	1	0	1	0
Osmanlı Devleti nin fetih siyasetini örnekler üzerinden analiz eder.	2	1	1	50
Bireysel ve toplumsal ilişkilerde olumlu iletişim yollarını kullanır.	1	0	1	0
Osmanlı Devleti nde islahat hareketleri sonucu ortaya çıkan kurumlardan hareketle toplumsal ve ekonomik değişim	1	0	1	0
Avrupa daki gelişmelerle bağlantılı olarak Osmanlı Devleti ni değişime zorlayan süreçleri kavrar.	1	1	0	100
Örnek incelemeler yoluyla geçmişten günümüze, yerleşmeyi etkileyen faktörler hakkında çıkarımlarda bulunur.	2	1	1	50
Osmanlı kültür, sanat ve estetik anlayışına örnekler verir.	1	1	0	100

Ders	Soru	Doğru	Yanlış	Net	Başarı %	Sınıf Ort.	Kurum Ort.	Genel Ort.
Türkçe	20	6	14	1,33	7	▼ 2,41	▼ 4,06	▼ 6,58
SOSYAL BİLGİLER	10	4	6	2,00	20	▲ 1,08	▲ 1,73	▼ 3,73
Din K.ve A.B.	10	4	6	2,00	20	▼ 2,24	▼ 3,47	▼ 5,03
İngilizce	10	4	6	2,00	20	▲ 1,17	▼ 2,09	▼ 3,55
Matematik	20	6	14	1,33	7	▲ 1,23	▲ 1,20	▼ 3,03
Fen	20	2	18	-4,00	-20	▼ 2,44	▼ 3,55	▼ 6,80
Toplam:	90	26	64	4,67	5	▼ 10,57	▼ 16,10	▼ 28,74

Sözel (DİN)	S	D	Y	B%
Din K.ve A.B.	2	0	2	0
Ahiret hayatının aşamalarını açıklar.	1	0	1	0
Allah in (c.c.) adlı, merhametli ve affedicisi olması ile ahiret inancını arasında ilişki kurar.	1	0	1	0
İslam da hac ibadetinin önemini ayet ve hadisler ışığında yorumlar.	1	0	1	0
Haccın yapılışını özetler.	2	0	2	0
Kurban ibadetini İslam in yardımıyla ve dayanışmaya verdiği önem açısından değerlendirir.	1	1	0	100
Umre ibadeti ve önemini açıklar.	1	0	1	0
Nâs suresini okur, anlamını söyler.	1	1	0	100
Hız. İsmail in (a.s.) hayatını ana hatlarıyla tanıtır.	1	1	0	100

Soru No 12345678901234567890

Sözel (TÜR) BbDAdbcACdcabcacdBac

Cevap Anh. A BADAADBACCDBABCCDBDB

Sözel (SOS) cdAbcdCBAb

Cevap Anh. A BCADACCBA

Sözel (DİN) aBcdCbABcd

Cevap Anh. A CBACCDABDB

Sözel (İNG) DcbABcdcbA

Cevap Anh. A DADABBCCDA

Sayısal (MAT) AbCDcbaBcdcBabcDcbab

Cevap Anh. A ADCDADCBBADBBAAADCCCA

Sayısal (FEN) dcbabedcbabCdCbabedc

Cevap Anh. A ABABDBBACBDCBCDDCAAD

Sözel (İNG)	S	D	Y	B%
İngilizce	1	1	0	100
Students will be able to understand short and simple texts on sports.	1	1	0	100
Students will be able to talk about past events with definite time.	1	0	1	0
Students will be able to write simple pieces to compare people.	1	0	1	0
Students will be able to understand a simple text about appearances, personalities, and comparisons including ex	1	1	0	100
Students will be able to recognize specific information in oral texts dealing with past events and dates.	1	1	0	100
Students will be able to describe past events and experiences.	1	0	1	0
Students will be able to talk about other people s appearances and personalities.	1	0	1	0
Students will be able to ask people questions about characteristics of wild animals.	1	0	1	0
Students will be able to ask questions related to the frequency of events.	1	0	1	0
Students will be able to spot the names of wild animals in simple texts.	1	1	0	100

Sayısal (MAT)	S	D	Y	B%
Matematik	3	1	2	33
Tam sayılarla toplama ve çıkarma işlemlerini yapar, ilgili problemleri çözer.	1	0	1	0
Rasyonel sayılarla toplama ve çıkarma işlemlerini yapar.	3	1	2	33
Rasyonel sayılarla çarpma ve bölme işlemlerini yapar.	1	1	0	100
Bir doğal sayı ile bir cebirsel ifadeyi çarpır.	1	1	0	100
Sayı örüntülerinin kuralını harfle ifade eder, kuralı harfle ifade edilen örüntünün istenilen terimini bulur.	1	1	0	100
Tam sayıların kendileri ile tekrarlı çarpımını üslü nicelik olarak ifade eder.	1	0	1	0
Devirli olan ve olmayan ondalık gösterimleri rasyonel sayı olarak ifade eder.	2	0	2	0
Rasyonel sayıların kare ve köklerini hesaplar.	1	0	1	0
Cebirsel ifadelerle toplama ve çıkarma işlemlerini yapar.	1	0	1	0
Eşitliğin korunumu ilkesini anlar.	1	1	0	100
Rasyonel sayılarla çok adımlı işlemleri yapar.	1	0	1	0
Rasyonel sayılarla işlem yapmayı gerektiren problemleri çözer.	1	0	1	0
Tam sayılarla işlemler yapmayı gerektiren problemleri çözer.	1	1	0	100
Tam sayılarla çarpma ve bölme işlemlerini yapar.	2	0	2	0

Sayısal (FEN)	S	D	Y	B%
Fen	2	0	2	0
Kinetik ve potansiyel enerji türlerinin birbirine dönüşümünden hareketle enerjinin korunduğu sonucunu çıkarır.	2	0	2	0
Fiziksel anlamda yapılan işin, uygulanan kuvvet ve alınan yolla ilişkili olduğunu açıklar.	1	0	1	0
Mayoz ve mitoz arasındaki farkları karşılaştırır.	1	0	1	0
Hücre-doku-organ-sistem-organizma ilişkisini açıklar.	1	0	1	0
Uzay kirliliğinin nedenlerini ifade ederek bu kirliliğin yol açabileceği olası sonuçları tahmin eder.	1	0	1	0
Kütle ve ağırlık kavramlarını karşılaştırır.	1	0	1	0
Geçmişten günümüze atom kavramı ile ilgili düşüncelerin nasıl değiştiğini sorgular.	1	0	1	0
Yıldız kavramını açıklar.	1	0	1	0
Enerjiyi iş kavramı ile ilişkilendirerek, kinetik ve potansiyel enerji olarak sınıflandırır.	2	1	1	50
Sürtünme kuvvetinin kinetik enerji üzerindeki etkisini örneklerle açıklar.	1	1	0	100
Atomun yapısını ve yapısındaki temel parçacıklarını söyler.	1	0	1	0
Hava veya su direncinin etkisini azaltmaya yönelik bir araç tasarlar.	1	0	1	0
Yer çekimini kütle çekimi olarak gök cisimleri temelinde açıklar.	2	0	2	0
Üreme ana hücrelerinde mayozun nasıl gerçekleştiğini model üzerinde gösterir.	1	0	1	0
Hayvan ve bitki hücrelerini, temel kısımları ve görevleri açısından karşılaştırır.	1	0	1	0
Mitozun canlılar için önemini açıklar.	1	0	1	0

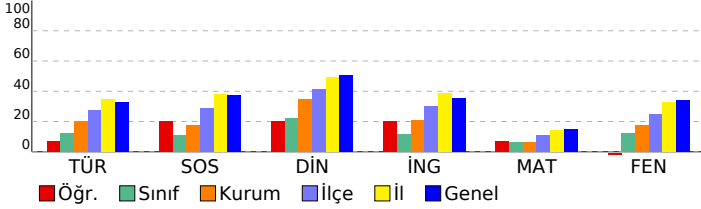

SINAV SONUÇ BELGESİ

2023- 7. SINIF GÜÇLENDİREN KURUMSAL DENEME -3

İSTANBUL / EYÜP / Eyüp Açık Kurs

DERSLERE GÖRE BAŞARI ANALİZİ

Öğrenci	Numara	Sınıf
AZAD ÇELİKCAN	1846	7K

Sözel (TÜR)	S	D	Y	B%
Türkçe	3	1	2	33
Okudukları ile ilgili çıkarımlarda bulunur.	1	0	1	0
Metnin konusunu belirler.	1	0	1	0
Metnin ana fikrini/ana duygusunu belirler.	1	0	1	0
Bağlamdan hareketle bilmediği kelime ve kelime gruplarının anlamını tahmin eder.	1	0	1	100
Yazdıklarını düzenler.	2	0	2	0
Metindeki iş ve işlem basamaklarını kavrar.	1	1	0	100
Çekim eklerinin işlevlerini ayrt eder.	2	0	2	0
Grafik, tablo ve çizelgeyle sunulan bilgileri yorumlar.	1	0	0	0
Metinle ilgili sorular sorar.	1	0	1	0
Medya metinlerini değerlendirir.	1	0	1	0
Fillerin anlam özelliklerini fark eder.	1	0	1	0
Görsellerle ilgili sorulan cevaplar.	2	0	1	0
Metinde ele alınan sorunlara farklı çözümler üretir.	1	0	1	0
Metindeki yardımcı fikirleri belirler.	2	0	1	0

Puan Türü	Puan	Genel Ort.	Dereceler				
			Snf	Kurum	İlçe	İl	Genel
LGS	185,241	285,480	25	311	746	6431	79423
Puanı Hesaplanan:			343	794	6705	82042	
Katılımlar:			25	345	800	6728	82312

Sözel (SOS)	S	D	Y	B%
SOSYAL BİLGİLER	1	1	0	100
Osmanlı Devleti nin siyasi güç olarak ortaya çıkış sürecini ve bu süreci etkileyen faktörleri açıklar.	1	1	0	100
Medyanın sosyal değişim ve etkileşimdeki rolünü tartışır.	1	0	1	0
Osmanlı Devleti nin fetih siyasetini örnekler üzerinden analiz eder.	2	0	1	0
Bireysel ve toplumsal ilişkilerde olumlu iletişim yollarını kullanır.	1	0	1	0
Osmanlı Devleti nde islahat hareketleri sonucu ortaya çıkan kurumlardan hareketle toplumsal ve ekonomik değişimi tartışır.	1	0	1	0
Avrupa daki gelişmelerle bağlantılı olarak Osmanlı Devleti ni değişime zorlayan süreçleri kavrar.	1	0	0	0
Örnek incelemeler yoluyla geçmişten günümüze, yerleşmeyi etkileyen faktörler hakkında çıkarımlarda bulunur.	2	1	1	50
Osmanlı kültür, sanat ve estetik anlayışına örnekler verir.	1	0	1	0

Ders	Soru	Doğru	Yanlış	Net	Başarı %	Sınıf Ort.	Kurum Ort.	Genel Ort.
Türkçe	20	3	14	-1,67	-8	2,41	4,06	6,58
SOSYAL BİLGİLER	10	2	6	0,00	0	1,08	1,73	3,73
Din K.ve A.B.	10	3	6	1,00	10	2,24	3,47	5,03
İngilizce	10	2	6	0,00	0	1,17	2,09	3,55
Matematik	20	3	12	-1,00	-5	1,23	1,20	3,03
Fen	20	3	13	-1,33	-7	2,44	3,55	6,80
Toplam:	90	16	57	-3,00	-3	10,57	16,10	28,74

Sözel (DİN)	S	D	Y	B%
Din K.ve A.B.	2	1	1	50
Ahiret hayatının aşamalarını açıklar.	1	1	0	100
Allah in (c.c.) adli, merhametli ve affedicisi olması ile ahiret inancını arasında ilişki kurar.	1	1	0	100
İslam da hac ibadetinin önemini ayet ve hadisler ışığında yorumlar.	1	0	1	0
Haccın yapıldığını özetler.	2	0	2	0
Kurban ibadetini İslam in yardımıyla ve dayanışmaya verdiği önem açısından değerlendirir.	1	0	0	0
Umre ibadeti ve önemini açıklar.	1	0	1	0
Nâs suresini okur, anlamını söyler.	1	1	0	100
Hız. İsmail in (a.s.) hayatını ana hatlarıyla tanıtır.	1	0	1	0

Soru No	12345678901234567890
Sözel (TÜR)	BcaAbDcda accadbad
Cevap Anh.	A BADAADBACCCDBABCCDCBDB

Sözel (İNG)	S	D	Y	B%
İngilizce	1	0	1	0
Students will be able to understand short and simple texts on sports.	1	0	1	0
Students will be able to talk about past events with definite time.	1	1	0	100
Students will be able to write simple pieces to compare people.	1	1	0	100
Students will be able to understand a simple text about appearances, personalities, and comparisons including ex...	1	0	0	0
Students will be able to recognize specific information in oral texts dealing with past events and dates.	1	0	0	0
Students will be able to describe past events and experiences.	1	0	1	0
Students will be able to talk about other people s appearances and personalities.	1	0	1	0
Students will be able to ask people questions about characteristics of wild animals.	1	0	1	0
Students will be able to ask questions related to the frequency of events.	1	0	1	0
Students will be able to spot the names of wild animals in simple texts.	1	0	1	0

Sözel (SOS)	Bdca a adA
Cevap Anh.	A BCADACCBA
Sözel (DİN)	aBcd bAcDa
Cevap Anh.	A CBACCDABDB

Sayısal (MAT)	S	D	Y	B%
Matematik	3	0	2	0
Tam sayılarla toplama ve çıkarma işlemlerini yapar, ilgili problemleri çözer.	1	0	1	0
Rasyonel sayılarla toplama ve çıkarma işlemlerini yapar.	1	0	1	0
Rasyonel sayılarla çarpma ve bölme işlemlerini yapar.	3	2	0	67
Bir doğal sayı ile bir cebirsel ifadeyi çarpır.	1	0	1	0
Sayı örüntülerinin kuralını harfle ifade eder, kuralı harfle ifade edilen örüntünün istenilen terimini bulur.	1	1	0	100
Tam sayıların kendileri ile tekrarlı çarpımını üslü nicelik olarak ifade eder.	1	0	1	0
Devirli olan ve olmayan ondalık gösterimleri rasyonel sayı olarak ifade eder.	2	0	2	0
Rasyonel sayıların kare ve köklerini hesaplar.	1	0	1	0
Cebirsel ifadelerle toplama ve çıkarma işlemlerini yapar.	1	0	1	0
Eşitliğin korunumu ilkesini anlar.	1	0	0	0
Rasyonel sayılarla çok adımlı işlemleri yapar.	1	0	1	0
Rasyonel sayılarla işlem yapmayı gerektiren problemleri çözer.	1	0	0	0
Tam sayılarla işlemler yapmayı gerektiren problemleri çözer.	1	0	1	0
Tam sayılarla çarpma ve bölme işlemlerini yapar.	2	0	1	0

Sözel (İNG)	bAD dbcac
Cevap Anh.	A DADABBCDCA
Sayısal (MAT)	daCbADbcada db c b
Cevap Anh.	A ADCDADCBBADBBAAADCCCA

Sayısal (FEN)	S	D	Y	B%
Fen	2	0	2	0
Kinetik ve potansiyel enerji türlerinin birbirine dönüşümünden hareketle enerjinin korunduğu sonucunu çıkarır.	2	0	2	0
Fiziksel anlamda yapılan işin, uygulanan kuvvet ve alınan yolla ilişkili olduğunu açıklar.	2	0	1	0
Mayoz ve mitoz arasındaki farkları karşılaştırır.	1	0	1	0
Hücre-doku-organ-sistem-organizma ilişkisini açıklar.	1	1	0	100
Uzay kirliliğinin nedenlerini ifade ederek bu kirliliğin yol açabileceği olası sonuçları tahmin eder.	1	0	1	0
Kütle ve ağırlık kavramlarını karşılaştırır.	1	0	0	0
Geçmişten günümüze atom kavramı ile ilgili düşüncelerin nasıl değiştiğini sorgular.	1	0	1	0
Yıldız kavramını açıklar.	1	1	0	100
Enerjiyi iş kavramı ile ilişkilendirerek, kinetik ve potansiyel enerji olarak sınıflandırır.	2	0	0	0
Sürtünme kuvvetinin kinetik enerji üzerindeki etkisini örneklerle açıklar.	1	0	1	0
Atomun yapısını ve yapısındaki temel parçacıkları söyler.	1	0	1	0
Hava veya su direncinin etkisini azaltmaya yönelik bir araç tasarlar.	1	0	1	0
Yer çekimini kütle çekimi olarak gök cisimleri temelinde açıklar.	2	1	1	50
Üreme ana hücrelerinde mayozun nasıl gerçekleştiğini model üzerinde gösterir.	1	0	1	0
Hayvan ve bitki hücrelerini, temel kısımları ve görevleri açısından karşılaştırır.	1	0	1	0
Mitozun canlılar için önemini açıklar.	1	0	1	0

Sayısal (FEN)	b ccDb bCa ad bDa*bc
Cevap Anh.	A ABABDBACBDCBCDDCAAD

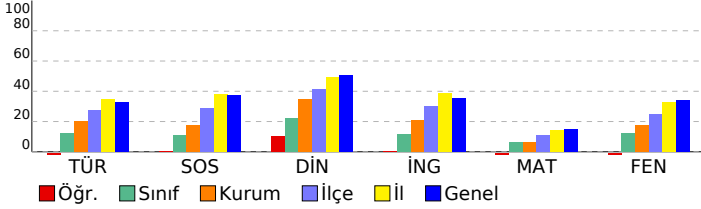

SINAV SONUÇ BELGESİ

2023- 7. SINIF GÜÇLENDİREN KURUMSAL DENEME -3

İSTANBUL / EYÜP / Eyüp Açık Kurs

DERSLERE GÖRE BAŞARI ANALİZİ

Öğrenci	Numara	Sınıf					
BEDİRHAN AKKUŞ	1843	7K					
Puan Türü	Puan	Genel Ort.	Dereceler				
LGS	▲ 291,492	285,480	Snf	Kurum	İlçe	İl	Genel
			3	71	256	2938	34960
Puanı Hesaplanan:			343	794	6705	82042	
Katılımlar:			25	345	800	6728	82312

Ders	Soru	Doğru	Yanlış	Net	Başarı %	Sınıf Ort.	Kurum Ort.	Genel Ort.
Türkçe	20	9	8	6,33	32	▲ 2,41	▲ 4,06	▼ 6,58
SOSYAL BİLGİLER	10	8	1	7,67	77	▲ 1,08	▲ 1,73	▲ 3,73
Din K.ve A.B.	10	9	1	8,67	87	▲ 2,24	▲ 3,47	▲ 5,03
İngilizce	10	3	1	2,67	27	▲ 1,17	▲ 2,09	▼ 3,55
Matematik	20	3	2	2,33	12	▲ 1,23	▲ 1,20	▼ 3,03
Fen	20	8	5	6,33	32	▲ 2,44	▲ 3,55	▼ 6,80
Toplam:	90	40	18	34,00	38	▲ 10,57	▲ 16,10	▲ 28,74

Soru No	12345678901234567890
Sözel (TÜR)	BADAAD bbbbB BbD ccc
Cevap Anh.	A BADAADBACCBABCDDB
Sözel (SOS)	BCADcC BAA
Cevap Anh.	A BCADACCBA
Sözel (DİN)	CBACCDdBDB
Cevap Anh.	A CBACCDABDB
Sözel (İNG)	DADc
Cevap Anh.	A DADABBCDCA
Sayısal (MAT)	A C a cD
Cevap Anh.	A ADCDADCBADBBAAADDCCA
Sayısal (FEN)	bd a DBACB b CD bD
Cevap Anh.	A ABABDBACBDCBCDDCAAD

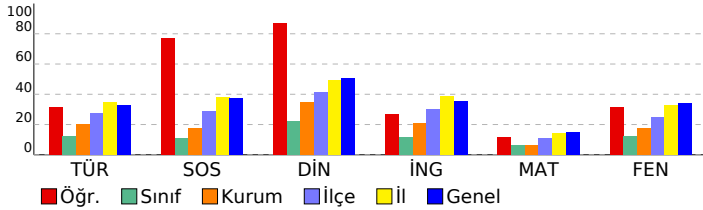

Sözel (TÜR)	S	D	Y	B%
Türkçe	3	1	1	33
Okudukları ile ilgili çıkarımlarda bulunur.	1	1	0	100
Metnin konusunu belirler.	1	1	0	100
Metnin ana fikrini/ana duygusunu belirler.	1	1	0	100
Bağlamdan hareketle bilmediği kelime ve kelime gruplarının anlamını tahmin eder.	1	1	0	100
Yazdıklarını düzenler.	2	2	0	100
Metindeki iş ve işlem basamaklarını kavrar.	1	1	0	100
Çekim eklerinin işlevlerini ayrt eder.	2	0	0	0
Grafik, tablo ve çizelgeyle sunulan bilgileri yorumlar.	1	0	1	0
Metinle ilgili sorular sorar.	1	0	0	0
Medya metinlerini değerlendirir.	1	1	0	100
Fillerin anlam özelliklerini fark eder.	1	0	1	0
Görsellerle ilgili sorulan cevaplar.	2	1	1	50
Metinde ele alınan sorunlara farklı çözümler üretir.	1	0	0	0
Metindeki yardımcı fikirleri belirler.	2	0	2	0

Sözel (SOS)	S	D	Y	B%
SOSYAL BİLGİLER	1	1	0	100
Osmanlı Devleti nin siyasi güç olarak ortaya çıkış sürecini ve bu süreci etkileyen faktörleri açıklar.	1	1	0	100
Medyanın sosyal değişim ve etkileşimdeki rolünü tartışır.	1	1	0	100
Osmanlı Devleti nin fetih siyasetini örnekler üzerinden analiz eder.	2	1	1	50
Bireysel ve toplumsal ilişkilerde olumlu iletişim yollarını kullanır.	1	1	0	100
Osmanlı Devleti nde islahat hareketleri sonucu ortaya çıkan kurumlardan hareketle toplumsal ve ekonomik değişim	1	1	0	100
Avrupa daki gelişmelerle bağlantılı olarak Osmanlı Devleti ni değişime zorlayan süreçleri kavrar.	1	0	0	0
Örnek incelemeler yoluyla geçmişten günümüze, yerleşmeyi etkileyen faktörler hakkında çıkarımlarda bulunur.	2	2	0	100
Osmanlı kültür, sanat ve estetik anlayışına örnekler verir.	1	1	0	100

Sözel (DİN)	S	D	Y	B%
Din K.ve A.B.	2	2	0	100
Ahiret hayatının aşamalarını açıklar.	1	1	0	100
Allah in (c.c.) adili, merhametli ve affedicisi olması ile ahiret inancını arasında ilişki kurar.	1	1	0	100
İslam da hac ibadetinin önemini ayet ve hadisler ışığında yorumlar.	1	1	0	100
Haccın yapılışını özetler.	2	2	0	100
Kurban ibadetini İslam in yardımıyla ve dayanışmaya verdiği önem açısından değerlendirir.	1	1	0	100
Umre ibadeti ve önemini açıklar.	1	1	0	100
Nâs suresini okur, anlamını söyler.	1	0	1	0
Hız. İsmail in (a.s.) hayatını ana hatlarıyla tanıtır.	1	1	0	100

Sözel (İNG)	S	D	Y	B%
İngilizce	1	1	0	100
Students will be able to understand short and simple texts on sports.	1	1	0	100
Students will be able to talk about past events with definite time.	1	1	0	100
Students will be able to write simple pieces to compare people.	1	1	0	100
Students will be able to understand a simple text about appearances, personalities, and comparisons including ex	1	0	1	0
Students will be able to recognize specific information in oral texts dealing with past events and dates.	1	0	0	0
Students will be able to describe past events and experiences.	1	0	0	0
Students will be able to talk about other people s appearances and personalities.	1	0	0	0
Students will be able to ask people questions about characteristics of wild animals.	1	0	0	0
Students will be able to ask questions related to the frequency of events.	1	0	0	0
Students will be able to spot the names of wild animals in simple texts.	1	0	0	0

Sayısal (MAT)	S	D	Y	B%
Matematik	3	2	0	67
Tam sayılarla toplama ve çıkarma işlemlerini yapar, ilgili problemleri çözer.	1	0	0	0
Rasyonel sayılarla toplama ve çıkarma işlemlerini yapar.	3	0	0	0
Rasyonel sayılarla çarpma ve bölme işlemlerini yapar.	1	0	0	0
Bir doğal sayı ile bir cebirsel ifadeyi çarpır.	1	0	0	0
Sayı örüntülerinin kuralını harfle ifade eder, kuralı harfle ifade edilen örüntünün istenilen terimini bulur.	1	1	0	100
Tam sayıların kendileri ile tekrarlı çarpımını üslü nicelik olarak ifade eder.	1	0	0	0
Devirli olan ve olmayan ondalık gösterimleri rasyonel sayı olarak ifade eder.	2	0	0	0
Rasyonel sayıların kare ve köklerini hesaplar.	1	0	0	0
Cebirsel ifadelerle toplama ve çıkarma işlemlerini yapar.	1	0	0	0
Eşitliğin korunumu ilkesini anlar.	1	0	1	0
Rasyonel sayılarla çok adımlı işlemleri yapar.	1	0	0	0
Rasyonel sayılarla işlem yapmayı gerektiren problemleri çözer.	1	0	0	0
Tam sayılarla işlemler yapmayı gerektiren problemleri çözer.	1	0	1	0
Tam sayılarla çarpma ve bölme işlemlerini yapar.	2	0	0	0

Sayısal (FEN)	S	D	Y	B%
Fen	2	0	1	0
Kinetik ve potansiyel enerji türlerinin birbirine dönüşümünden hareketle enerjinin korunduğu sonucunu çıkarır.	2	1	1	50
Fiziksel anlamda yapılan işin, uygulanan kuvvet ve alınan yolla ilişkili olduğunu açıklar.	1	0	1	0
Mayoz ve mitoz arasındaki farkları karşılaştırır.	1	0	0	0
Hücre-doku-organ-sistem-organizma ilişkisini açıklar.	1	0	0	0
Uzay kirliliğinin nedenlerini ifade ederek bu kirliliğin yol açabileceği olası sonuçları tahmin eder.	1	1	0	100
Kütle ve ağırlık kavramlarını karşılaştırır.	1	1	0	100
Geçmişten günümüze atom kavramı ile ilgili düşüncelerin nasıl değiştiğini sorgular.	1	1	0	100
Yıldız kavramını açıklar.	1	1	0	100
Enerjiyi iş kavramı ile ilişkilendirerek, kinetik ve potansiyel enerji olarak sınıflandırır.	2	1	0	50
Sürtünme kuvvetinin kinetik enerji üzerindeki etkisini örneklerle açıklar.	1	0	1	0
Atomun yapısını ve yapısındaki temel parçacıklarını söyler.	1	0	0	0
Hava veya su direncinin etkisini azaltmaya yönelik bir araç tasarlar.	1	1	0	100
Yer çekimini kütle çekimi olarak gök cisimleri temelinde açıklar.	2	0	1	0
Üreme ana hücrelerinde mayozun nasıl gerçekleştiğini model üzerinde gösterir.	1	0	0	0
Hayvan ve bitki hücrelerini, temel kısımları ve görevleri açısından karşılaştırır.	1	0	0	0
Mitozun canlılar için önemini açıklar.	1	1	0	100

SINAV SONUÇ BELGESİ

2023- 7. SINIF GÜÇLENDİREN KURUMSAL DENEME -3

İSTANBUL / EYÜP / Eyüp Açık Kurs

DERSLERE GÖRE BAŞARI ANALİZİ

Öğrenci	Numara	Sınıf
ESMA TEZCAN	1874	7K

Sözel (TÜR)	S	D	Y	B%
Türkçe				
Okudukları ile ilgili çıkarımlarda bulunur.	3	1	0	33
Metnin konusunu belirler.	1	0	0	0
Metnin ana fikrini/ana duygusunu belirler.	1	0	0	0
Bağlamdan hareketle bilmediği kelime ve kelime gruplarının anlamını tahmin eder.	1	0	0	100
Yazdıklarını düzenler.	2	1	1	50
Metindeki iş ve işlem basamaklarını kavrar.	1	0	1	0
Çekim eklerinin işlevlerini ayrt eder.	2	1	1	50
Grafik, tablo ve çizelgeyle sunulan bilgileri yorumlar.	1	0	1	0
Metinle ilgili sorular sorar.	1	1	0	100
Medya metinlerini değerlendirir.	1	1	0	100
Fillerin anlam özelliklerini fark eder.	1	0	1	0
Görsellerle ilgili sorulan cevaplar.	2	1	1	50
Metinde ele alınan soruların farklı çözümler üretir.	1	0	1	0
Metindeki yardımcı fikirleri belirler.	2	1	1	50

Puan Türü	Puan	Genel Ort.	Dereceler				
			Snf	Kurum	İlçe	İl	Genel
LGS	▼ 261,335	285,480	6	119	376	3903	46471
Puanı Hesaplanan:			343	794	6705	82042	
Katılımlar:			25	345	800	6728	82312

Sözel (SOS)	S	D	Y	B%
SOSYAL BİLGİLER				
Osmanlı Devleti nin siyasi güç olarak ortaya çıkış sürecini ve bu süreci etkileyen faktörleri açıklar.	1	0	0	0
Medyanın sosyal değişim ve etkileşimdeki rolünü tartışır.	1	0	0	0
Osmanlı Devleti nin fetih siyasetini örnekler üzerinden analiz eder.	2	0	1	0
Bireysel ve toplumsal ilişkilerde olumlu iletişim yollarını kullanır.	1	0	1	0
Osmanlı Devleti nde islahat hareketleri sonucu ortaya çıkan kurumlardan hareketle toplumsal ve ekonomik değişimi açıklar.	1	0	1	0
Avrupa daki gelişmelerle bağlantılı olarak Osmanlı Devleti ni değişime zorlayan süreçleri kavrar.	1	1	0	100
Örnek incelemeler yoluyla geçmişten günümüze, yerleşmeyi etkileyen faktörler hakkında çıkarımlarda bulunur.	2	1	1	50
Osmanlı kültür, sanat ve estetik anlayışına örnekler verir.	1	0	0	0

Ders	Soru	Doğru	Yanlış	Net	Başarı %	Sınıf Ort.	Kurum Ort.	Genel Ort.
Türkçe	20	8	8	5,33	27	▲ 2,41	▲ 4,06	▼ 6,58
SOSYAL BİLGİLER	10	2	4	0,67	7	▼ 1,08	▼ 1,73	▼ 3,73
Din K.ve A.B.	10	6	3	5,00	50	▲ 2,24	▲ 3,47	▼ 5,03
İngilizce	10	2	8	-0,67	-7	▼ 1,17	▼ 2,09	▼ 3,55
Matematik	20	7	12	3,00	15	▲ 1,23	▲ 1,20	▼ 3,03
Fen	20	8	10	4,67	23	▲ 2,44	▲ 3,55	▼ 6,80
Toplam:	90	33	45	18,00	20	▲ 10,57	▲ 16,10	▼ 28,74

Sözel (DİN)	S	D	Y	B%
Din K.ve A.B.				
Ahret hayatının aşamalarını açıklar.	2	1	1	50
Allah ın (c.c.) adlı, merhametli ve affedicisi olması ile ahiret inancı arasında ilişki kurar.	1	0	0	0
İslam da hac ibadetinin önemini ayet ve hadisler ışığında yorumlar.	1	0	1	0
Haccın yapılışını özetler.	2	2	0	100
Kurban ibadetini İslam ın yardımıyla ve dayanışmaya verdiği önem açısından değerlendirir.	1	1	0	100
Umre ibadeti ve önemini açıklar.	1	1	0	100
Nâs suresini okur, anlamını söyler.	1	0	1	0
Hız. İsmail in (a.s.) hayatını ana hatlarıyla tanıtır.	1	1	0	100

Soru No	12345678901234567890
Sözel (TÜR)	BDcacbBAđcbCA aAA
Cevap Anh.	BDBDCBABBCCABDAADAB

Sözel (İNG)	S	D	Y	B%
İngilizce				
Students will be able to understand short and simple texts on sports.	1	1	0	100
Students will be able to talk about past events with definite time.	1	0	1	0
Students will be able to write simple pieces to compare people.	1	0	1	0
Students will be able to understand a simple text about appearances, personalities, and comparisons including ex...	1	0	1	0
Students will be able to recognize specific information in oral texts dealing with past events and dates.	1	1	0	100
Students will be able to describe past events and experiences.	1	0	1	0
Students will be able to talk about other people s appearances and personalities.	1	0	1	0
Students will be able to ask people questions about characteristics of wild animals.	1	0	1	0
Students will be able to ask questions related to the frequency of events.	1	0	1	0
Students will be able to spot the names of wild animals in simple texts.	1	0	1	0

Sözel (SOS)	A dCaba
Cevap Anh.	AABCCADACB
Sözel (DİN)	BDBdCCc d
Cevap Anh.	BDBADCCABC

Sözel (FEN)	S	D	Y	B%
Matematik				
Tam sayılarla toplama ve çıkarma işlemlerini yapar, ilgili problemleri çözer.	3	0	3	0
Rasyonel sayılarla toplama ve çıkarma işlemlerini yapar.	1	1	0	100
Rasyonel sayılarla çarpma ve bölme işlemlerini yapar.	3	1	1	33
Bir doğal sayı ile bir cebirsel ifadeyi çarpır.	1	0	1	0
Sayı örüntülerinin kuralını harfle ifade eder, kuralı harfle ifade edilen örüntünün istenilen terimini bulur.	1	1	0	100
Tam sayıların kendileri ile tekrarlı çarpımını üslü nicelik olarak ifade eder.	1	0	1	0
Devirli olan ve olmayan ondalık gösterimleri rasyonel sayı olarak ifade eder.	2	0	2	0
Rasyonel sayıların kare ve köklerini hesaplar.	1	0	1	0
Cebirsel ifadelerle toplama ve çıkarma işlemleri yapar.	1	1	0	100
Eşitliğin korunumu ilkesini anlar.	1	0	1	0
Rasyonel sayılarla çok adımlı işlemleri yapar.	1	1	0	100
Rasyonel sayılarla işlem yapmayı gerektiren problemleri çözer.	1	1	0	100
Tam sayılarla işlemler yapmayı gerektiren problemleri çözer.	1	0	1	0
Tam sayılarla çarpma ve bölme işlemlerini yapar.	2	1	1	50

Sözel (İNG)	cbaadBcacD
Cevap Anh.	ACDCBBADAD
Sayısal (MAT)	ACdbbAAcdDbdaacAb Dc
Cevap Anh.	ACCDDAABBDBABCCDADCD

Sayısal (FEN)	DAcbbDCda dđcB DBAcđ
Cevap Anh.	DAACDDCBCBACBDBBABA

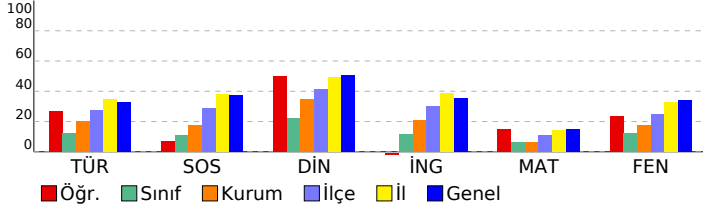

Sayısal (FEN)	S	D	Y	B%
Fen				
Kinetik ve potansiyel enerji türlerinin birbirine dönüşümünden hareketle enerjinin bulunduğu sonucunu çıkarır.	2	1	1	50
Fiziksel anlamda yapılan işin, uygulanan kuvvet ve alınan yolla ilişkili olduğunu açıklar.	2	0	2	0
Mayoz ve mitoz arasındaki farkları karşılaştırır.	1	1	0	100
Hücre-doku-organ-sistem-organizma ilişkisini açıklar.	1	0	1	100
Uzay kirliliğinin nedenlerini ifade ederek bu kirliliğin yol açabileceği olası sonuçları tahmin eder.	1	0	0	0
Kütle ve ağırlık kavramlarını karşılaştırır.	1	1	0	100
Geçmişten günümüze atom kavramı ile ilgili düşüncelerin nasıl değiştiğini sorgular.	1	0	1	0
Yıldız kavramını açıklar.	1	0	1	0
Enerjiyi iş kavramı ile ilişkilendirerek, kinetik ve potansiyel enerji olarak sınıflandırır.	2	1	0	50
Sürtünme kuvvetinin kinetik enerji üzerindeki etkisini örneklerle açıklar.	1	0	1	0
Atomun yapısını ve yapısındaki temel parçacıklarını söyler.	1	0	1	0
Hava veya su direncinin etkisini azaltmaya yönelik bir araç tasarlar.	1	1	0	100
Yer çekimini kütle çekimi olarak gök cisimleri temelinde açıklar.	2	1	1	50
Üreme ana hücrelerinde mayozun nasıl gerçekleştiğini model üzerinde gösterir.	1	0	1	0
Hayvan ve bitki hücrelerini, temel kısımları ve görevleri açısından karşılaştırır.	1	0	1	0
Mitozun canlılar için önemini açıklar.	1	1	0	100

SINAV SONUÇ BELGESİ

2023- 7. SINIF GÜÇLENDİREN KURUMSAL DENEME -3

İSTANBUL / EYÜP / Eyüp Açık Kurs

DERSLERE GÖRE BAŞARI ANALİZİ

Öğrenci	Numara	Sınıf
EYÜP TAYFUN	0	7K

Puan Türü	Puan	Genel Ort.	Dereceler				
			Snf	Kurum	İlçe	İl	Genel
LGS	▼ 203,748	285,480	17	266	674	6002	73248
Puanı Hesaplanan:			343	794	6705	82042	
Katılımlar:			25	345	800	6728	82312

Ders	Soru	Doğru	Yanlış	Net	Başarı %	Sınıf Ort.	Kurum Ort.	Genel Ort.
Türkçe	20	6	14	1,33	7	▼ 2,41	▼ 4,06	▼ 6,58
SOSYAL BİLGİLER	10	1	9	-2,00	-20	▼ 1,08	▼ 1,73	▼ 3,73
Din K.ve A.B.	10	0	10	-3,33	-33	▼ 2,24	▼ 3,47	▼ 5,03
İngilizce	10	3	7	0,67	7	▼ 1,17	▼ 2,09	▼ 3,55
Matematik	20	5	14	0,33	2	▼ 1,23	▼ 1,20	▼ 3,03
Fen	20	6	14	1,33	7	▼ 2,44	▼ 3,55	▼ 6,80
Toplam:	90	21	68	-1,67	-2	▼ 10,57	▼ 16,10	▼ 28,74

Soru No	12345678901234567890
Sözel (TÜR)	acdacCdABadabBcAAc*a
Cevap Anh.	BDBDCBABBCCABDAADAB
Sözel (SOS)	Accadbacba
Cevap Anh.	AABCCADACB
Sözel (DİN)	acadcaacab
Cevap Anh.	BDBADCCABC
Sözel (İNG)	AbcbdcbaAD
Cevap Anh.	ACDCBBADAD
Sayısal (MAT)	AabcD*bccaAd*a b*dDA
Cevap Anh.	B ACCDDAABBDBCCDADCDCA
Sayısal (FEN)	aAbCcDacaDBadBacadd
Cevap Anh.	B DAACDDCBCBDBDBABA

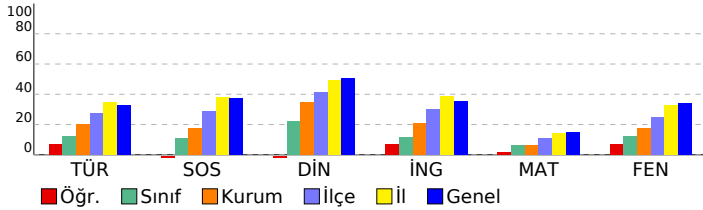

Sözel (TÜR)	S	D	Y	B%
Türkçe	3	1	2	33
Okudukları ile ilgili çıkarımlarda bulunur.	1	0	1	0
Metnin konusunu belirler.	1	0	1	0
Metnin ana fikrini/ana duygusunu belirler.	1	0	1	0
Bağlamdan hareketle bilmediği kelime ve kelime gruplarının anlamını tahmin eder.	1	1	0	100
Yazdıklarını düzenler.	2	2	0	100
Metindeki iş ve işlem basamaklarını kavrar.	1	0	1	0
Çekim eklerinin işlevlerini ayrt eder.	2	0	2	0
Grafik, tablo ve çizelgeyle sunulan bilgileri yorumlar.	1	0	1	0
Metinle ilgili sorular sorar.	1	1	0	100
Medya metinlerini değerlendirir.	1	0	1	0
Fillerin anlam özelliklerini fark eder.	1	1	0	100
Görsellerle ilgili sorulan cevaplar.	2	0	2	0
Metinde ele alınan sorunlara farklı çözümler üretir.	1	0	1	0
Metindeki yardımcı fikirleri belirler.	2	0	2	0

Sözel (SOS)	S	D	Y	B%
SOSYAL BİLGİLER	1	0	1	0
Osmanlı Devleti nin siyasi güç olarak ortaya çıkış sürecini ve bu süreci etkileyen faktörleri açıklar.	1	0	1	0
Medyanın sosyal değişim ve etkileşimdeki rolünü tartışır.	1	0	1	0
Osmanlı Devleti nin fetih siyasetini örnekler üzerinden analiz eder.	2	0	2	0
Bireysel ve toplumsal ilişkilerde olumlu iletişim yollarını kullanır.	1	0	1	0
Osmanlı Devleti nde islahat hareketleri sonucu ortaya çıkan kurumlardan hareketle toplumsal ve ekonomik değişimi tartışır.	1	0	1	0
Avrupa daki gelişmelerle bağlantılı olarak Osmanlı Devleti ni değişime zorlayan süreçleri kavrar.	1	0	1	0
Örnek incelemeler yoluyla geçmişten günümüze, yerleşmeyi etkileyen faktörler hakkında çıkarımlarda bulunur.	2	1	1	50
Osmanlı kültür, sanat ve estetik anlayışına örnekler verir.	1	0	1	0

Sözel (DİN)	S	D	Y	B%
Din K.ve A.B.	2	0	2	0
Ahiret hayatının aşamalarını açıklar.	1	0	1	0
Allah ın (c.c.) adli, merhametli ve affedicisi olması ile ahiret inancını arasında ilişki kurar.	1	0	1	0
İslam da hac ibadetinin önemini ayet ve hadisler ışığında yorumlar.	1	0	1	0
Haccın yapılışını özetler.	2	0	2	0
Kurban ibadetini İslam ın yardımıyla ve dayanışmaya verdiği önem açısından değerlendirir.	1	0	1	0
Umre ibadeti ve önemini açıklar.	1	0	1	0
Nâs suresini okur, anlamını söyler.	1	0	1	0
Hız. İsmail ın (a.s.) hayatını ana hatlarıyla tanıtır.	1	0	1	0

Sözel (İNG)	S	D	Y	B%
İngilizce	1	1	0	100
Students will be able to understand short and simple texts on sports.	1	1	0	100
Students will be able to talk about past events with definite time.	1	1	0	100
Students will be able to write simple pieces to compare people.	1	0	1	0
Students will be able to understand a simple text about appearances, personalities, and comparisons including ex...	1	0	1	0
Students will be able to recognize specific information in oral texts dealing with past events and dates.	1	0	1	0
Students will be able to describe past events and experiences.	1	0	1	0
Students will be able to talk about other people s appearances and personalities.	1	0	1	0
Students will be able to ask people questions about characteristics of wild animals.	1	0	1	0
Students will be able to ask questions related to the frequency of events.	1	0	1	0
Students will be able to spot the names of wild animals in simple texts.	1	1	0	100

Sayısal (MAT)	S	D	Y	B%
Matematik	3	1	2	33
Tam sayılarla toplama ve çıkarma işlemlerini yapar, ilgili problemleri çözer.	1	1	0	100
Rasyonel sayılarla toplama ve çıkarma işlemlerini yapar.	1	1	0	100
Rasyonel sayılarla çarpma ve bölme işlemlerini yapar.	3	0	2	0
Bir doğal sayı ile bir cebirsel ifadeyi çarpır.	1	0	1	0
Sayı örüntülerinin kuralını harfle ifade eder, kuralı harfle ifade edilen örüntünün istenilen terimini bulur.	1	0	1	0
Tam sayıların kendileri ile tekrarlı çarpımını üslû nicelik olarak ifade eder.	1	0	1	0
Devirli olan ve olmayan ondalık gösterimleri rasyonel sayı olarak ifade eder.	2	0	2	0
Rasyonel sayıların kare ve köklerini hesaplar.	1	1	0	100
Cebirsel ifadelerle toplama ve çıkarma işlemlerini yapar.	1	0	1	0
Eşitliğin korunumu ilkesini anlar.	1	0	1	0
Rasyonel sayılarla çok adımlı işlemlerini yapar.	1	0	1	0
Rasyonel sayılarla işlem yapmayı gerektiren problemleri çözer.	1	0	1	0
Tam sayılarla işlemler yapmayı gerektiren problemleri çözer.	1	1	0	100
Tam sayılarla çarpma ve bölme işlemlerini yapar.	2	1	1	50

Sayısal (FEN)	S	D	Y	B%
Fen	2	0	2	0
Kinetik ve potansiyel enerji türlerinin birbirine dönüşümünden hareketle enerjinin korunduğu sonucunu çıkarır.	2	0	2	0
Fiziksel anlamda yapılan işin, uygulanan kuvvet ve alınan yolla ilişkili olduğunu açıklar.	2	1	1	50
Mayoz ve mitoz arasındaki farkları karşılaştırır.	1	0	1	0
Hücre-doku-organ-sistem-organizma ilişkisini açıklar.	1	0	1	0
Uzay kirliliğinin nedenlerini ifade ederek bu kirliliğin yol açabileceği olası sonuçları tahmin eder.	1	0	1	0
Kütle ve ağırlık kavramlarını karşılaştırır.	1	1	0	100
Geçmişten günümüze atom kavramı ile ilgili düşüncelerin nasıl değiştiğini sorgular.	1	0	1	0
Yıldız kavramını açıklar.	1	0	1	0
Enerjiyi iş kavramı ile ilişkilendirerek, kinetik ve potansiyel enerji olarak sınıflandırır.	2	1	1	50
Sürtünme kuvvetinin kinetik enerji üzerindeki etkisini örneklerle açıklar.	1	0	1	0
Atomun yapısını ve yapısındaki temel parçacıklarını söyler.	1	0	1	0
Hava veya su direncinin etkisini azaltmaya yönelik bir araç tasarlar.	1	1	0	100
Yer çekimini kütle çekimi olarak gök cisimleri temelinde açıklar.	2	1	1	50
Üreme ana hücrelerinde mayozun nasıl gerçekleştiğini model üzerinde gösterir.	1	0	1	0
Hayvan ve bitki hücrelerini, temel kısımları ve görevleri açısından karşılaştırır.	1	0	1	0
Mitozun canlılar için önemini açıklar.	1	0	1	0

SINAV SONUÇ BELGESİ

2023- 7. SINIF GÜÇLENDİREN KURUMSAL DENEME -3

İSTANBUL / EYÜP / Eyüp Açık Kurs

DERSLERE GÖRE BAŞARI ANALİZİ

Öğrenci	Numara	Sınıf
FATİH ALPAĞUT	1820	7K

Sözel (TÜR)	S	D	Y	B%
Türkçe				
Okudukları ile ilgili çıkarımlarda bulunur.	3	3	0	100
Metnin konusunu belirler.	1	1	0	100
Metnin ana fikrini/ana duygusunu belirler.	1	1	0	100
Bağlamdan hareketle bilmediği kelime ve kelime gruplarının anlamını tahmin eder.	1	1	0	100
Yazdıklarını düzenler.	2	0	2	0
Metindeki iş ve işlem basamaklarını kavrar.	1	1	0	100
Çekim eklerinin işlevlerini ayrt eder.	2	1	0	50
Grafik, tablo ve çizelgeyle sunulan bilgileri yorumlar.	1	0	1	0
Metinle ilgili sorular sorar.	1	1	0	100
Medya metinlerini değerlendirir.	1	0	1	0
Fillerin anlam özelliklerini fark eder.	1	1	0	100
Görsellerle ilgili sorulan cevaplar.	2	2	0	100
Metinde ele alınan sorunlara farklı çözümler üretir.	1	0	0	0
Metindeki yardımcı fikirleri belirler.	2	1	0	50

Puan Türü	Puan	Genel Ort.	Dereceler				
			Snf	Kurum	İlçe	İl	Genel
LGS	▲ 320,923	285,480	2	31	155	2041	25099
Puanı Hesaplanan:			343	794	6705	82042	
Katılımlar:			25	345	800	6728	82312

Sözel (SOS)	S	D	Y	B%
SOSYAL BİLGİLER				
Osmanlı Devleti nin siyasi güç olarak ortaya çıkış sürecini ve bu süreci etkileyen faktörleri açıklar.	1	1	0	100
Medyanın sosyal değişim ve etkileşimdeki rolünü tartışır.	1	0	1	0
Osmanlı Devleti nin fetih siyasetini örnekler üzerinden analiz eder.	2	1	0	50
Bireysel ve toplumsal ilişkilerde olumlu iletişim yollarını kullanır.	1	0	1	0
Osmanlı Devleti nde islahat hareketleri sonucu ortaya çıkan kurumlardan hareketle toplumsal ve ekonomik değişim Avrupa daki gelişmelerle bağlantılı olarak Osmanlı Devleti ni değişime zorlayan süreçleri kavrar.	1	1	0	100
Örnek incelemeler yoluyla geçmişten günümüze, yerleşmeyi etkileyen faktörler hakkında çıkarımlarda bulunur.	2	2	0	100
Osmanlı kültür, sanat ve estetik anlayışına örnekler verir.	1	0	1	0

Ders	Soru	Doğru	Yanlış	Net	Başarı %	Sınıf Ort.	Kurum Ort.	Genel Ort.
Türkçe	20	13	5	11,33	57	▲ 2,41	▲ 4,06	▲ 6,58
SOSYAL BİLGİLER	10	6	3	5,00	50	▲ 1,08	▲ 1,73	▲ 3,73
Din K.ve A.B.	10	4	6	2,00	20	▼ 2,24	▼ 3,47	▼ 5,03
İngilizce	10	6	0	6,00	60	▲ 1,17	▲ 2,09	▲ 3,55
Matematik	20	6	3	5,00	25	▲ 1,23	▲ 1,20	▲ 3,03
Fen	20	10	5	8,33	42	▲ 2,44	▲ 3,55	▲ 6,80
Toplam:	90	45	22	37,67	42	▲ 10,57	▲ 16,10	▲ 28,74

Sözel (DİN)	S	D	Y	B%
Din K.ve A.B.				
Ahiret hayatının aşamalarını açıklar.	2	1	1	50
Allah in (c.c.) adli, merhametli ve affedicisi olması ile ahiret inancını arasında ilişki kurar.	1	1	0	100
İslam da hac ibadetinin önemini ayet ve hadisler ışığında yorumlar.	1	1	0	100
Haccın yapılışını özetler.	2	1	1	50
Kurban ibadetini İslam in yardımıyla ve dayanışmaya verdiği önem açısından değerlendirir.	1	0	1	0
Umre ibadeti ve önemini açıklar.	1	0	1	0
Nâs suresini okur, anlamını söyler.	1	0	1	0
Hız. İsmail in (a.s.) hayatını ana hatlarıyla tanıtır.	1	0	1	0

Soru No: 12345678901234567890

Sözel (TÜR): BADAbDBACbbdAaCD DB

Cevap Anh. A: BADAADBACDBABCDDB

Sözel (SOS): Bb cACCBdA

Cevap Anh. A: BCADACCBAA

Sözel (DİN): dBACbcbcdA

Cevap Anh. A: CBACCDABDB

Sözel (İNG): DAD B CA

Cevap Anh. A: DADABBCDCA

Sayısal (MAT): c CcB DB Da A

Cevap Anh. A: ADCDADCBADBBAAADCCCA

Sayısal (FEN): B dDBAC Da bDD Aba

Cevap Anh. A: ABABDBACBDCBCDDCAAD

Sözel (İNG)	S	D	Y	B%
İngilizce				
Students will be able to understand short and simple texts on sports.	1	1	0	100
Students will be able to talk about past events with definite time.	1	1	0	100
Students will be able to write simple pieces to compare people.	1	1	0	100
Students will be able to understand a simple text about appearances, personalities, and comparisons including ex...	1	0	0	0
Students will be able to recognize specific information in oral texts dealing with past events and dates.	1	0	0	0
Students will be able to describe past events and experiences.	1	1	0	100
Students will be able to talk about other people s appearances and personalities.	1	0	0	0
Students will be able to ask people questions about characteristics of wild animals.	1	0	0	0
Students will be able to ask questions related to the frequency of events.	1	1	0	100
Students will be able to spot the names of wild animals in simple texts.	1	1	0	100

Sayısal (MAT)	S	D	Y	B%
Matematik				
Tam sayılarla toplama ve çıkarma işlemlerini yapar, ilgili problemleri çözer.	3	1	1	33
Rasyonel sayılarla toplama ve çıkarma işlemlerini yapar.	1	0	0	0
Rasyonel sayılarla çarpma ve bölme işlemlerini yapar.	3	0	0	0
Bir doğal sayı ile bir cebirsel ifadeyi çarpır.	1	0	0	0
Sayı örüntülerinin kuralını harfle ifade eder, kuralı harfle ifade edilen örüntünün istenilen terimini bulur.	1	0	1	0
Tam sayıların kendileri ile tekrarlı çarpımını üslü nicelik olarak ifade eder.	1	0	1	0
Devirli olan ve olmayan ondalık gösterimleri rasyonel sayı olarak ifade eder.	2	1	0	50
Rasyonel sayıların kare ve köklerini hesaplar.	1	0	0	0
Cebirsel ifadelerle toplama ve çıkarma işlemleri yapar.	1	1	0	100
Eşitliğin korunumu ilkesini anlar.	1	1	0	100
Rasyonel sayılarla çok adımlı işlemleri yapar.	1	0	0	0
Rasyonel sayılarla işlem yapmayı gerektiren problemleri çözer.	1	0	0	0
Tam sayılarla işlemler yapmayı gerektiren problemleri çözer.	1	1	0	100
Tam sayılarla çarpma ve bölme işlemlerini yapar.	2	1	0	50

Sayısal (FEN)	S	D	Y	B%
Fen				
Kinetik ve potansiyel enerji türlerinin birbirine dönüşümünden hareketle enerjinin bulunduğu sonucunu çıkarır.	2	0	0	0
Fiziksel anlamda yapılan işin, uygulanan kuvvet ve alınan yolla ilişkili olduğunu açıklar.	2	1	0	50
Mayoz ve mitoz arasındaki farkları karşılaştırır.	1	0	1	0
Hücre-doku-organ-sistem-organizma ilişkisini açıklar.	1	1	0	100
Uzay kirliliğinin nedenlerini ifade ederek bu kirliliğin yol açabileceği olası sonuçları tahmin eder.	1	1	0	100
Kütle ve ağırlık kavramlarını karşılaştırır.	1	1	0	100
Geçmişten günümüze atom kavramı ile ilgili düşüncelerin nasıl değiştiğini sorgular.	1	1	0	100
Yıldız kavramını açıklar.	1	1	0	100
Enerjiyi iş kavramı ile ilişkilendirerek, kinetik ve potansiyel enerji olarak sınıflandırır.	2	1	1	50
Sürtünme kuvvetinin kinetik enerji üzerindeki etkisini örneklerle açıklar.	1	0	1	0
Atomun yapısını ve yapısındaki temel parçacıklarını söyler.	1	0	0	0
Hava veya su direncinin etkisini azaltmaya yönelik bir araç tasarlar.	1	1	0	100
Yer çekimini kütle çekimi olarak gök cisimleri temelinde açıklar.	2	1	1	50
Üreme ana hücrelerinde mayozun nasıl gerçekleştiğini model üzerinde gösterir.	1	0	0	0
Hayvan ve bitki hücrelerini, temel kısımları ve görevleri açısından karşılaştırır.	1	1	0	100
Mitozun canlılar için önemini açıklar.	1	0	1	0

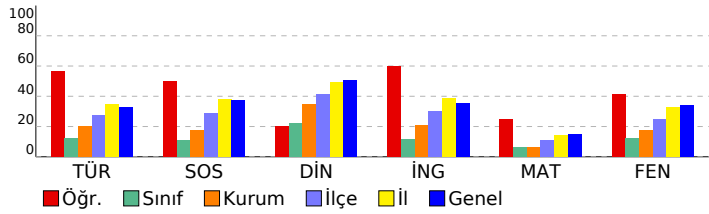

SINAV SONUÇ BELGESİ

2023- 7. SINIF GÜÇLENDİREN KURUMSAL DENEME -3

İSTANBUL / EYÜP / Eyüp Açık Kurs

DERSLERE GÖRE BAŞARI ANALİZİ

Öğrenci	Numara	Sınıf
GAMZE DEMİRTÜRK	1921	7K

Sözel (TÜR)	S	D	Y	B%
Türkçe	3	2	1	67
Okudukları ile ilgili çıkarımlarda bulunur.	1	0	1	0
Metnin konusunu belirler.	1	0	1	0
Metnin ana fikrin/ana duygusunu belirler.	1	0	1	0
Bağlamdan hareketle bilmediği kelime ve kelime gruplarının anlamını tahmin eder.	1	1	0	100
Yazdıklarını düzenler.	2	0	2	0
Metindeki iş ve işlem basamaklarını kavrar.	1	0	1	0
Çekim eklerinin işlevlerini ayrt eder.	2	0	2	0
Grafik, tablo ve çizelgeyle sunulan bilgileri yorumlar.	1	0	1	0
Metinle ilgili sorular sorar.	1	1	0	100
Medya metinlerini değerlendirir.	1	0	1	0
Fillerin anlam özelliklerini fark eder.	1	0	1	0
Görsellerle ilgili sorulan cevaplar.	2	1	0	50
Metinde ele alınan sorunlara farklı çözümler üretir.	1	0	0	0
Metindeki yardımcı fikirleri belirler.	2	0	1	0

Puan Türü	Puan	Genel Ort.	Dereceler				
			Snf	Kurum	İlçe	İl	Genel
LGS	234,061	285,480	9	183	507	4922	58416
Puanı Hesaplanan:			343	794	6705	82042	
Katılımlar:			25	345	800	6728	82312

Sözel (SOS)	S	D	Y	B%
SOSYAL BİLGİLER	1	0	1	0
Osmanlı Devleti nin siyasi güç olarak ortaya çıkış sürecini ve bu süreci etkileyen faktörleri açıklar.	1	0	1	0
Medyanın sosyal değişim ve etkileşimdeki rolünü tartışır.	1	0	1	0
Osmanlı Devleti nin fetih siyasetini örnekler üzerinden analiz eder.	2	0	1	0
Bireysel ve toplumsal ilişkilerde olumlu iletişim yollarını kullanır.	1	0	1	0
Osmanlı Devleti nde islahat hareketleri sonucu ortaya çıkan kurumlardan hareketle toplumsal ve ekonomik değişimi açıklar.	1	0	1	0
Avrupa daki gelişmelerle bağlantılı olarak Osmanlı Devleti ni değişime zorlayan süreçleri kavrar.	1	0	1	0
Örnek incelemeler yoluyla geçmişten günümüze, yerleşmeyi etkileyen faktörler hakkında çıkarımlarda bulunur.	2	1	1	50
Osmanlı kültür, sanat ve estetik anlayışına örnekler verir.	1	0	1	0

Ders	Soru	Doğru	Yanlış	Net	Başarı %	Sınıf Ort.	Kurum Ort.	Genel Ort.
Türkçe	20	5	12	1,00	5	2,41	4,06	6,58
SOSYAL BİLGİLER	10	1	8	-1,67	-17	1,08	1,73	3,73
Din K.ve A.B.	10	7	3	6,00	60	2,24	3,47	5,03
İngilizce	10	2	5	0,33	3	1,17	2,09	3,55
Matematik	20	5	8	2,33	12	1,23	1,20	3,03
Fen	20	6	9	3,00	15	2,44	3,55	6,80
Toplam:	90	26	45	11,00	12	10,57	16,10	28,74

Sözel (DİN)	S	D	Y	B%
Din K.ve A.B.	2	2	0	100
Ahret hayatının aşamalarını açıklar.	1	1	0	100
Allah ın (c.c.) adlı, merhametli ve affedici olması ile ahiret inancı arasında ilişki kurar.	1	1	0	100
İslam da hac ibadetinin önemini ayet ve hadisler ışığında yorumlar.	1	0	1	0
Haccın yapılışını özetler.	2	2	0	100
Kurban ibadetini İslam ın yardımıyla ve dayanışmaya verdiği önem açısından değerlendirir.	1	1	0	100
Umre ibadeti ve önemini açıklar.	1	1	0	100
Nâs suresini okur, anlamını söyler.	1	0	1	0
Hız. İsmail ın (a.s.) hayatını ana hatlarıyla tanıtır.	1	0	1	0

Soru No	12345678901234567890
Sözel (TÜR)	BdaAdaBbbabaAab cB
Cevap Anh.	A BADAADBACCCBABCDCBDB

Sözel (İNG)	S	D	Y	B%
İngilizce	1	0	1	0
Students will be able to understand short and simple texts on sports.	1	0	1	0
Students will be able to talk about past events with definite time.	1	0	1	0
Students will be able to write simple pieces to compare people.	1	0	1	0
Students will be able to understand a simple text about appearances, personalities, and comparisons including ex	1	0	0	0
Students will be able to recognize specific information in oral texts dealing with past events and dates.	1	0	1	0
Students will be able to describe past events and experiences.	1	1	0	100
Students will be able to talk about other people s appearances and personalities.	1	0	0	0
Students will be able to ask people questions about characteristics of wild animals.	1	0	0	0
Students will be able to ask questions related to the frequency of events.	1	1	0	100
Students will be able to spot the names of wild animals in simple texts.	1	0	1	0

Sözel (SOS)	cdcc bbacA
Cevap Anh.	A BCADACCBA
Sözel (DİN)	CBdCCDdaDB
Cevap Anh.	A CBACCDABDB

Sayısal (MAT)	S	D	Y	B%
Matematik	3	1	2	33
Tam sayılarla toplama ve çıkarma işlemlerini yapar, ilgili problemleri çözer.	1	0	1	0
Rasyonel sayılarla toplama ve çıkarma işlemlerini yapar.	3	0	0	0
Rasyonel sayılarla çarpma ve bölme işlemlerini yapar.	1	0	1	0
Bir doğal sayı ile bir cebirsel ifadeyi çarpır.	1	0	1	0
Sayı örüntülerinin kuralını harfle ifade eder, kuralı harfle ifade edilen örüntünün istenilen terimini bulur.	1	0	1	0
Tam sayıların kendileri ile tekrarlı çarpımını üslü nicelik olarak ifade eder.	1	1	0	100
Devirli olan ve olmayan ondalık gösterimleri rasyonel sayı olarak ifade eder.	2	1	0	50
Rasyonel sayıların kare ve köklerini hesaplar.	1	0	0	0
Cebirsel ifadelerle toplama ve çıkarma işlemleri yapar.	1	1	0	100
Eşitliğin korunumu ilkesini anlar.	1	1	0	100
Rasyonel sayılarla çok adımlı işlemleri yapar.	1	0	0	0
Rasyonel sayılarla işlem yapmayı gerektiren problemleri çözer.	1	0	1	0
Tam sayılarla işlemler yapmayı gerektiren problemleri çözer.	1	0	1	0
Tam sayılarla çarpma ve bölme işlemlerini yapar.	2	0	1	0

Sözel (İNG)	cca aB Cd
Cevap Anh.	A DADABBCDCA
Sayısal (MAT)	ba ac aBB DB cbD c
Cevap Anh.	A ADCDADCBBADBBAAADCCCA

Sayısal (FEN)	S	D	Y	B%
Fen	2	1	1	50
Kinetik ve potansiyel enerji türlerinin birbirine dönüşümünden hareketle enerjinin bulunduğu sonucunu çıkarır.	2	1	1	50
Fiziksel anlamda yapılan işin, uygulanan kuvvet ve alınan yolla ilişkili olduğunu açıklar.	1	0	1	0
Mayoz ve mitoz arasındaki farkları karşılaştırır.	1	0	1	0
Hücre-doku-organ-sistem-organizma ilişkisini açıklar.	1	0	1	0
Uzay kirliliğinin nedenlerini ifade ederek bu kirliliğin yol açabileceği olası sonuçları tahmin eder.	1	1	0	100
Kütle ve ağırlık kavramlarını karşılaştırır.	1	1	0	100
Geçmişten günümüze atom kavramı ile ilgili düşüncelerin nasıl değiştiğini sorgular.	1	0	1	0
Yıldız kavramını açıklar.	1	0	1	0
Enerjiyi iş kavramı ile ilişkilendirerek, kinetik ve potansiyel enerji olarak sınıflandırır.	2	0	0	0
Sürtünme kuvvetinin kinetik enerji üzerindeki etkisini örneklerle açıklar.	1	0	0	0
Atomun yapısını ve yapısındaki temel parçacıklarını söyler.	1	0	1	0
Hava veya su direncinin etkisini azaltmaya yönelik bir araç tasarlar.	1	0	1	0
Yer çekimini kütle çekimi olarak gök cisimleri temelinde açıklar.	2	2	0	100
Üreme ana hücrelerinde mayozun nasıl gerçekleştiğini model üzerinde gösterir.	1	0	1	0
Hayvan ve bitki hücrelerini, temel kısımları ve görevleri açısından karşılaştırır.	1	0	0	0
Mitozun canlılar için önemini açıklar.	1	0	0	0

Sayısal (FEN)	ccAccDBcdB c cDb A
Cevap Anh.	A ABABDBACBDCBCDDCAAD

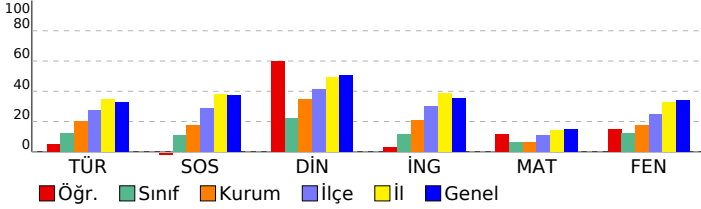

SINAV SONUÇ BELGESİ

2023- 7. SINIF GÜÇLENDİREN KURUMSAL DENEME -3

İSTANBUL / EYÜP / Eyüp Açık Kurs

DERSLERE GÖRE BAŞARI ANALİZİ

Öğrenci	Numara	Sınıf					
HARUN TAMGAÇ	1819	7K					
Puan Türü	Puan	Genel Ort.	Dereceler				
LGS	▼ 203,204	285,480	Snf	Kurum	İlçe	İl	Genel
			18	268	677	6018	73492
Puanı Hesaplanan:			343	794	6705	82042	
Katılımlar:			25	345	800	6728	82312

Ders	Soru	Doğru	Yanlış	Net	Başarı %	Sınıf Ort.	Kurum Ort.	Genel Ort.
Türkçe	20	6	14	1,33	7	▼ 2,41	▼ 4,06	▼ 6,58
SOSYAL BİLGİLER	10	3	7	0,67	7	▼ 1,08	▼ 1,73	▼ 3,73
Din K.ve A.B.	10	1	9	-2,00	-20	▼ 2,24	▼ 3,47	▼ 5,03
İngilizce	10	1	9	-2,00	-20	▼ 1,17	▼ 2,09	▼ 3,55
Matematik	20	7	13	2,67	13	▲ 1,23	▲ 1,20	▼ 3,03
Fen	20	3	17	-2,67	-13	▼ 2,44	▼ 3,55	▼ 6,80
Toplam:	90	21	69	-2,00	-2	▼ 10,57	▼ 16,10	▼ 28,74

Soru No	12345678901234567890
Sözel (TÜR)	cbDbcadbCcDbccBDCBca
Cevap Anh.	A BADAADBACCDBABCCDBDB
Sözel (SOS)	cbcbcbCdBAc
Cevap Anh.	A BCADACCBA
Sözel (DİN)	bcCbcbcbcb
Cevap Anh.	A CBACCDABDB
Sözel (İNG)	cbDbcadcad
Cevap Anh.	A DADABBCDCA
Sayısal (MAT)	ccbDbcdBcAcdBaDbDCac
Cevap Anh.	A ADCDADCBBADBBAAADCCCA
Sayısal (FEN)	cadcabdbCcbdbcbccdbAD
Cevap Anh.	A ABABDDBACBDCBCDDCAAD

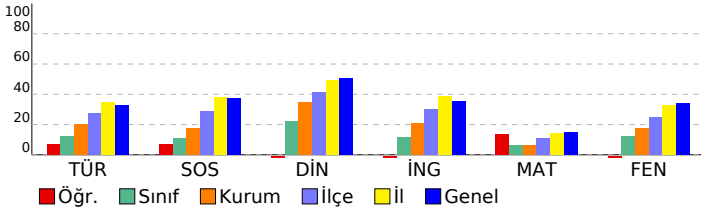

Sözel (TÜR)	S	D	Y	B%
Türkçe	3	0	3	0
Okudukları ile ilgili çıkarımlarda bulunur.	1	0	1	0
Metnin konusunu belirler.	1	1	0	100
Metnin ana fikrini/ana duygusunu belirler.	1	1	0	100
Bağlamdan hareketle bilmediği kelime ve kelime gruplarının anlamını tahmin eder.	1	0	1	0
Yazdıklarını düzenler.	2	1	1	50
Metindeki iş ve işlem basamaklarını kavrar.	1	0	1	0
Çekim eklerinin işlevlerini ayrt eder.	2	1	1	50
Grafik, tablo ve çizelgeyle sunulan bilgileri yorumlar.	1	0	1	0
Metinle ilgili sorular sorar.	1	0	1	0
Medya metinlerini değerlendirir.	1	0	1	0
Fillerin anlam özelliklerini fark eder.	1	0	1	0
Görsellerle ilgili sorular cevaplar.	2	1	1	50
Metinde ele alınan sorunlara farklı çözümler üretir.	1	1	0	100
Metindeki yardımcı fikirleri belirler.	2	1	1	50

Sözel (SOS)	S	D	Y	B%
SOSYAL BİLGİLER	1	0	1	0
Osmanlı Devleti nin siyasi güç olarak ortaya çıkış sürecini ve bu süreci etkileyen faktörleri açıklar.	1	0	1	0
Medyanın sosyal değişim ve etkileşimdeki rolünü tartışır.	1	0	1	0
Osmanlı Devleti nin fetih siyasetini örnekler üzerinden analiz eder.	2	0	2	0
Bireysel ve toplumsal ilişkilerde olumlu iletişim yollarını kullanır.	1	0	1	0
Osmanlı Devleti nde islahat hareketleri sonucu ortaya çıkan kurumlardan hareketle toplumsal ve ekonomik değişim	1	1	0	100
Avrupa daki gelişmelerle bağlantılı olarak Osmanlı Devleti ni değişime zorlayan süreçleri kavrar.	1	0	1	0
Örnek incelemeler yoluyla geçmişten günümüze, yerleşmeyi etkileyen faktörler hakkında çıkarımlarda bulunur.	2	1	1	50
Osmanlı kültür, sanat ve estetik anlayışına örnekler verir.	1	1	0	100

Sözel (DİN)	S	D	Y	B%
Din K.ve A.B.	2	0	2	0
Ahiret hayatının aşamalarını açıklar.	1	0	1	0
Allah in (c.c.) adili, merhametli ve affedicisi olması ile ahiret inancını arasında ilişki kurar.	1	0	1	0
İslam da hac ibadetinin önemini ayet ve hadisler ışığında yorumlar.	1	0	1	0
Haccın yapılışını özetler.	2	1	1	50
Kurban ibadetini İslam in yardımıyla ve dayanışmaya verdiği önem açısından değerlendirir.	1	0	1	0
Umre ibadeti ve önemini açıklar.	1	0	1	0
Nâs suresini okur, anlamını söyler.	1	0	1	0
Hz. İsmail in (a.s.) hayatını ana hatlarıyla tanıtır.	1	0	1	0

Sözel (İNG)	S	D	Y	B%
İngilizce	1	0	1	0
Students will be able to understand short and simple texts on sports.	1	0	1	0
Students will be able to talk about past events with definite time.	1	0	1	0
Students will be able to write simple pieces to compare people.	1	1	0	100
Students will be able to understand a simple text about appearances, personalities, and comparisons including ex	1	0	1	0
Students will be able to recognize specific information in oral texts dealing with past events and dates.	1	0	1	0
Students will be able to describe past events and experiences.	1	0	1	0
Students will be able to talk about other people s appearances and personalities.	1	0	1	0
Students will be able to ask people questions about characteristics of wild animals.	1	0	1	0
Students will be able to ask questions related to the frequency of events.	1	0	1	0
Students will be able to spot the names of wild animals in simple texts.	1	0	1	0

Sayısal (MAT)	S	D	Y	B%
Matematik	3	1	2	33
Tam sayılarla toplama ve çıkarma işlemlerini yapar, ilgili problemleri çözer.	1	0	1	0
Rasyonel sayılarla toplama ve çıkarma işlemlerini yapar.	3	0	3	0
Rasyonel sayılarla çarpma ve bölme işlemlerini yapar.	1	1	0	100
Bir doğal sayı ile bir cebirsel ifadeyi çarpır.	1	1	0	100
Sayı örüntülerinin kuralını harfle ifade eder, kuralı harfle ifade edilen örüntünün istenilen terimini bulur.	1	1	0	100
Sayı örüntülerinin kendileri ile tekrarlı çarpımını üslü nicelik olarak ifade eder.	1	1	0	100
Devirli olan ve olmayan ondalık gösterimleri rasyonel sayı olarak ifade eder.	2	1	1	50
Rasyonel sayıların kare ve küplerini hesaplar.	1	1	0	100
Cebirsel ifadelerle toplama ve çıkarma işlemlerini yapar.	1	0	1	0
Eşitliğin korunumu ilkesini anlar.	1	0	1	0
Rasyonel sayılarla çok adımlı işlemleri yapar.	1	1	0	100
Rasyonel sayılarla işlem yapmayı gerektiren problemleri çözer.	1	0	1	0
Tam sayılarla işlemler yapmayı gerektiren problemleri çözer.	1	0	1	0
Tam sayılarla çarpma ve bölme işlemlerini yapar.	2	1	1	50

Sayısal (FEN)	S	D	Y	B%
Fen	2	0	2	0
Kinetik ve potansiyel enerji türlerinin birbirine dönüşümünden hareketle enerjinin korunduğu sonucunu çıkarır.	2	0	2	0
Fiziksel anlamda yapılan işin, uygulanan kuvvet ve alınan yolla ilişkili olduğunu açıklar.	1	0	1	0
Mayoz ve mitoz arasındaki farkları karşılaştırır.	1	0	1	0
Hücre-doku-organ-sistem-organizma ilişkisini açıklar.	1	0	1	0
Uzay kirliliğinin nedenlerini ifade ederek bu kirliliğin yol açabileceği olası sonuçları tahmin eder.	1	0	1	0
Kütle ve ağırlık kavramlarını karşılaştırır.	1	0	1	0
Geçmişten günümüze atom kavramı ile ilgili düşüncelerin nasıl değiştiğini sorgular.	1	0	1	0
Yıldız kavramını açıklar.	1	0	1	0
Enerjiyi iş kavramı ile ilişkilendirerek, kinetik ve potansiyel enerji olarak sınıflandırır.	2	0	2	0
Sürtünme kuvvetinin kinetik enerji üzerindeki etkisini örneklerle açıklar.	1	0	1	0
Atomun yapısını ve yapısındaki temel parçacıklarını söyler.	1	0	1	0
Hava veya su direncinin etkisini azaltmaya yönelik bir araç tasarlar.	2	1	1	50
Yer çekimini kütle çekimi olarak gök cisimleri temelinde açıklar.	1	0	1	0
Üreme ana hücrelerinde mayozun nasıl gerçekleştiğini model üzerinde gösterir.	1	0	1	0
Hayvan ve bitki hücrelerini, temel kısımları ve görevleri açısından karşılaştırır.	1	0	1	0
Mitozun canlılar için önemini açıklar.	1	1	0	100

SINAV SONUÇ BELGESİ

İSTANBUL / EYÜP / Eyüp Açık Kurs

Öğrenci	Numara	Sınıf
HAZAL GEDİK	1960	7K

Puan Türü	Puan	Genel Ort.	Dereceler				
			Snf	Kurum	İlçe	İl	Genel
LGS	▼ 189,831	285,480	23	304	733	6369	78314
Puanı Hesaplanan:			343	794	6705	82042	
Katılımlar:			25	345	800	6728	82312

Ders	Soru	Doğru	Yanlış	Net	Başarı %	Sınıf Ort.	Kurum Ort.	Genel Ort.
Türkçe	20	5	15	0,00	0	▼ 2,41	▼ 4,06	▼ 6,58
SOSYAL BİLGİLER	10	2	8	-0,67	-7	▼ 1,08	▼ 1,73	▼ 3,73
Din K.ve A.B.	10	3	7	0,67	7	▼ 2,24	▼ 3,47	▼ 5,03
İngilizce	10	1	9	-2,00	-20	▼ 1,17	▼ 2,09	▼ 3,55
Matematik	20	6	14	1,33	7	▲ 1,23	▲ 1,20	▼ 3,03
Fen	20	2	17	-3,67	-18	▼ 2,44	▼ 3,55	▼ 6,80
Toplam:	90	19	70	-4,33	-5	▼ 10,57	▼ 16,10	▼ 28,74

Soru No	12345678901234567890
Sözel (TÜR)	cdaddaBACbbBccdcCdac
Cevap Anh.	A BADAADBACCDBABCDDB
Sözel (SOS)	dabcbdbBab
Cevap Anh.	A BCADACCBA
Sözel (DİN)	CadaCabaab
Cevap Anh.	A CBACCDABDB
Sözel (İNG)	ababaBaaab
Cevap Anh.	A DADABBCDCA
Sayısal (MAT)	cDaabbCaddDcdcdCcbA
Cevap Anh.	A ADCDADCBBADBBAAADCCCA
Sayısal (FEN)	bdcdcbabaBbbaacbC cb
Cevap Anh.	A ABABDDBACBDCBCDDCAAD

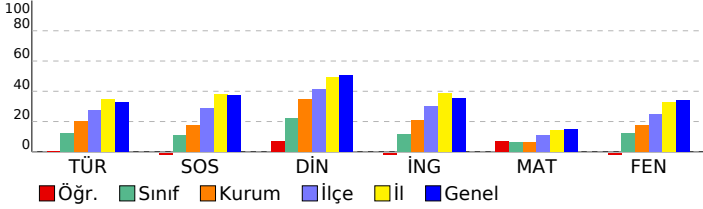

2023- 7. SINIF GÜÇLENDİREN KURUMSAL DENEME -3

DERSLERE GÖRE BAŞARI ANALİZİ

Sözel (TÜR)		S	D	Y	B%
Türkçe		3	2	1	67
Okudukları ile ilgili çıkarımlarda bulunur.		1	0	1	0
Metnin konusunu belirler.		1	0	1	0
Metnin ana fikrini/ana duygusunu belirler.		1	0	1	0
Bağlamdan hareketle bilmediği kelime ve kelime gruplarının anlamını tahmin eder.		1	0	1	0
Yazdıklarını düzenler.		2	1	1	50
Metindeki iş ve işlem basamaklarını kavrar.		1	0	1	0
Çekim eklerinin işlevlerini ayrt eder.		2	1	1	50
Grafik, tablo ve çizelgeyle sunulan bilgileri yorumlar.		1	0	1	0
Metinle ilgili sorular sorar.		1	0	1	0
Medya metinlerini değerlendirir.		1	0	1	0
Fillerin anlam özelliklerini fark eder.		1	0	1	0
Görsellerle ilgili sorulan cevaplar.		2	0	2	0
Metinde ele alınan sorunlara farklı çözümler üretir.		1	1	0	100
Metindeki yardımcı fikirleri belirler.		2	0	2	0

Sözel (SOS)		S	D	Y	B%
SOSYAL BİLGİLER		1	0	1	0
Osmanlı Devleti nin siyasi güç olarak ortaya çıkış sürecini ve bu süreci etkileyen faktörleri açıklar.		1	0	1	0
Medyanın sosyal değişim ve etkileşimdeki rolünü tartışır.		1	0	1	0
Osmanlı Devleti nin fetih siyasetini örnekler üzerinden analiz eder.		2	0	2	0
Bireysel ve toplumsal ilişkilerde olumlu iletişim yollarını kullanır.		1	0	1	0
Osmanlı Devleti nde islahat hareketleri sonucu ortaya çıkan kurumlardan hareketle toplumsal ve ekonomik değişim		1	0	1	0
Avrupa daki gelişmelerle bağlantılı olarak Osmanlı Devleti ni değişime zorlayan süreçleri kavrar.		1	0	1	0
Örnek incelemeler yoluyla geçmişten günümüze, yerleşmeyi etkileyen faktörler hakkında çıkarımlarda bulunur.		2	1	1	50
Osmanlı kültür, sanat ve estetik anlayışına örnekler verir.		1	1	0	100

Sözel (DİN)		S	D	Y	B%
Din K.ve A.B.		2	1	1	50
Ahiret hayatının aşamalarını açıklar.		1	0	1	0
Allah ın (c.c.) adlı, merhametli ve affedici olması ile ahiret inancı arasında ilişki kurar.		1	0	1	0
İslam da hac ibadetinin önemini ayet ve hadisler ışığında yorumlar.		1	0	1	0
Haccın yapılışını özetler.		2	1	1	50
Kurban ibadetini İslam ın yardımıyla ve dayanışmaya verdiği önem açısından değerlendirir.		1	1	0	100
Umre ibadeti ve önemini açıklar.		1	0	1	0
Nâs suresini okur, anlamını söyler.		1	0	1	0
Hız. İsmail ın (a.s.) hayatını ana hatlarıyla tanıtır.		1	0	1	0

Sözel (İNG)		S	D	Y	B%
İngilizce		1	0	1	0
Students will be able to understand short and simple texts on sports.		1	0	1	0
Students will be able to talk about past events with definite time.		1	0	1	0
Students will be able to write simple pieces to compare people.		1	0	1	0
Students will be able to understand a simple text about appearances, personalities, and comparisons including ex		1	0	1	0
Students will be able to recognize specific information in oral texts dealing with past events and dates.		1	0	1	0
Students will be able to describe past events and experiences.		1	1	0	100
Students will be able to talk about other people s appearances and personalities.		1	0	1	0
Students will be able to ask people questions about characteristics of wild animals.		1	0	1	0
Students will be able to ask questions related to the frequency of events.		1	0	1	0
Students will be able to spot the names of wild animals in simple texts.		1	0	1	0

Sayısal (MAT)		S	D	Y	B%
Matematik		3	2	1	67
Tam sayılarla toplama ve çıkarma işlemlerini yapar, ilgili problemleri çözer.		1	1	0	100
Rasyonel sayılarla toplama ve çıkarma işlemlerini yapar.		3	0	3	0
Rasyonel sayılarla çarpma ve bölme işlemlerini yapar.		1	0	1	0
Bir doğal sayı ile bir cebirsel ifadeyi çarpır.		1	0	1	0
Sayı örüntülerinin kuralını harfle ifade eder, kuralı harfle ifade edilen örüntünün istenilen terimini bulur.		1	0	1	0
Tam sayıların kendileri ile tekrarlı çarpımını üslü nicelik olarak ifade eder.		1	0	1	0
Devirli olan ve olmayan ondalık gösterimleri rasyonel sayı olarak ifade eder.		2	0	2	0
Rasyonel sayıların kare ve köklerini hesaplar.		1	0	1	0
Cebirsel ifadelerle toplama ve çıkarma işlemlerini yapar.		1	1	0	100
Eşitliğin korunumu ilkesini anlar.		1	0	1	0
Rasyonel sayılarla çok adımlı işlemlerini yapar.		1	0	1	0
Rasyonel sayılarla işlem yapmayı gerektiren problemleri çözer.		1	0	1	0
Tam sayılarla işlemler yapmayı gerektiren problemleri çözer.		1	0	1	0
Tam sayılarla çarpma ve bölme işlemlerini yapar.		2	2	0	100

Sayısal (FEN)		S	D	Y	B%
Fen		2	0	2	0
Kinetik ve potansiyel enerji türlerinin birbirine dönüşümünden hareketle enerjinin korunduğu sonucunu çıkarır.		2	1	1	50
Fiziksel anlamda yapılan işin, uygulanan kuvvet ve alınan yolla ilişkili olduğunu açıklar.		1	0	1	0
Mayoz ve mitoz arasındaki farkları karşılaştırır.		1	0	1	0
Hücre-doku-organ-sistem-organizma ilişkisini açıklar.		1	0	1	0
Uzay kirliliğinin nedenlerini ifade ederek bu kirliliğin yol açabileceği olası sonuçları tahmin eder.		1	0	1	0
Kütle ve ağırlık kavramlarını karşılaştırır.		1	0	1	0
Geçmişten günümüze atom kavramı ile ilgili düşüncelerin nasıl değiştiğini sorgular.		1	0	1	0
Yıldız kavramını açıklar.		1	0	1	0
Enerjiyi iş kavramı ile ilişkilendirerek, kinetik ve potansiyel enerji olarak sınıflandırır.		2	0	2	0
Sürtünme kuvvetinin kinetik enerji üzerindeki etkisini örneklerle açıklar.		1	0	1	0
Atomun yapısını ve yapısındaki temel parçacıkları söyler.		1	0	1	0
Hava veya su direncinin etkisini azaltmaya yönelik bir araç tasarlar.		1	0	1	0
Yer çekimini kütle çekimi olarak gök cisimleri temelinde açıklar.		2	0	2	0
Üreme ana hücrelerinde mayozun nasıl gerçekleştiğini model üzerinde gösterir.		1	1	0	100
Hayvan ve bitki hücrelerini, temel kısımları ve görevleri açısından karşılaştırır.		1	0	0	0
Mitozun canlılar için önemini açıklar.		1	0	1	0

SINAV SONUÇ BELGESİ

2023- 7. SINIF GÜÇLENDİREN KURUMSAL DENEME -3

İSTANBUL / EYÜP / Eyüp Açık Kurs

DERSLERE GÖRE BAŞARI ANALİZİ

Öğrenci	Numara	Sınıf
İLKNUR TUNCER	1928	7K

Sözel (TÜR)	S	D	Y	B%
Türkçe	3	1	2	33
Okudukları ile ilgili çıkarımlarda bulunur.	1	0	1	0
Metnin konusunu belirler.	1	0	1	0
Metnin ana fikrini/ana duygusunu belirler.	1	0	1	0
Bağlamdan hareketle bilmediği kelime ve kelime gruplarının anlamını tahmin eder.	1	0	1	0
Yazdıklarını düzenler.	2	0	2	0
Metindeki iş ve işlem basamaklarını kavrar.	1	0	1	0
Çekim eklerinin işlevlerini ayrt eder.	2	1	1	50
Grafik, tablo ve çizelgeyle sunulan bilgileri yorumlar.	1	0	1	0
Metinle ilgili sorular sorar.	1	0	1	0
Medya metinlerini değerlendirir.	1	0	1	0
Fillerin anlam özelliklerini fark eder.	1	0	1	0
Görsellerle ilgili sorulan cevaplar.	2	0	2	0
Metinde ele alınan sorunlara farklı çözümler üretir.	1	0	1	0
Metindeki yardımcı fikirleri belirler.	2	1	1	50

Puan Türü	Puan	Genel Ort.	Dereceler				
			Snf	Kurum	İlçe	İl	Genel
LGS	197,873	285,480	21	286	704	6176	75663
Puanı Hesaplanan:			343	794	6705	82042	
Katılımlar:			25	345	800	6728	82312

Sözel (SOS)	S	D	Y	B%
SOSYAL BİLGİLER	1	0	1	0
Osmanlı Devleti nin siyasi güç olarak ortaya çıkış sürecini ve bu süreci etkileyen faktörleri açıklar.	1	0	1	0
Medyanın sosyal değişim ve etkileşimdeki rolünü tartışır.	1	0	1	0
Osmanlı Devleti nin fetih siyasetini örnekler üzerinden analiz eder.	2	0	2	0
Bireysel ve toplumsal ilişkilerde olumlu iletişim yollarını kullanır.	1	1	0	100
Osmanlı Devleti nde islahat hareketleri sonucu ortaya çıkan kurumlardan hareketle toplumsal ve ekonomik değişimi açıklar.	1	0	1	0
Avrupa daki gelişmelerle bağlantılı olarak Osmanlı Devleti ni değişime zorlayan süreçleri kavrar.	1	0	1	0
Örnek incelemeler yoluyla geçmişten günümüze, yerleşmeyi etkileyen faktörler hakkında çıkarımlarda bulunur.	2	1	1	50
Osmanlı kültür, sanat ve estetik anlayışına örnekler verir.	1	0	1	0

Ders	Soru	Doğru	Yanlış	Net	Başarı %	Sınıf Ort.	Kurum Ort.	Genel Ort.
Türkçe	20	3	17	-2,67	-13	2,41	4,06	6,58
SOSYAL BİLGİLER	10	2	8	-0,67	-7	1,08	1,73	3,73
Din K.ve A.B.	10	5	5	3,33	33	2,24	3,47	5,03
İngilizce	10	2	8	-0,67	-7	1,17	2,09	3,55
Matematik	20	4	15	-1,00	-5	1,23	1,20	3,03
Fen	20	7	13	2,67	13	2,44	3,55	6,80
Toplam:	90	23	66	1,00	1	10,57	16,10	28,74

Sözel (DİN)	S	D	Y	B%
Din K.ve A.B.	2	0	2	0
Ahret hayatının aşamalarını açıklar.	1	0	1	0
Allah in (c.c.) adlı, merhametli ve affedici olması ile ahiret inancı arasında ilişki kurar.	1	0	1	0
İslam da hac ibadetinin önemini ayet ve hadisler ışığında yorumlar.	1	1	0	100
Haccın yapılışını özetler.	2	2	0	100
Kurban ibadetini İslam in yardımıyla ve dayanışmaya verdiği önem açısından değerlendirir.	1	0	1	0
Umre ibadeti ve önemini açıklar.	1	0	1	0
Nâs suresini okur, anlamını söyler.	1	1	0	100
Hız. İsmail in (a.s.) hayatını ana hatlarıyla tanıtır.	1	0	1	0

Soru No	12345678901234567890
Sözel (TÜR)	cDcbaddbcbaCADdbdbbbd
Cevap Anh.	BDBBCDBABDCCABDAADAB

Sözel (İNG)	S	D	Y	B%
İngilizce	1	0	1	0
Students will be able to understand short and simple texts on sports.	1	0	1	0
Students will be able to talk about past events with definite time.	1	1	0	100
Students will be able to write simple pieces to compare people.	1	0	1	0
Students will be able to understand a simple text about appearances, personalities, and comparisons including ex	1	0	1	0
Students will be able to recognize specific information in oral texts dealing with past events and dates.	1	0	1	0
Students will be able to describe past events and experiences.	1	0	1	0
Students will be able to talk about other people s appearances and personalities.	1	0	1	0
Students will be able to ask people questions about characteristics of wild animals.	1	0	1	0
Students will be able to ask questions related to the frequency of events.	1	0	1	0
Students will be able to spot the names of wild animals in simple texts.	1	0	1	0

Sözel (SOS)	dbBaadD*ac
Cevap Anh.	AABCCADACB
Sözel (DİN)	BbdADbCAaa
Cevap Anh.	BDBADCCABC

Sayısal (MAT)	S	D	Y	B%
Matematik	3	1	2	33
Tam sayılarla toplama ve çıkarma işlemlerini yapar, ilgili problemleri çözer.	1	0	1	0
Rasyonel sayılarla toplama ve çıkarma işlemlerini yapar.	1	0	1	0
Rasyonel sayılarla çarpma ve bölme işlemlerini yapar.	3	0	3	0
Bir doğal sayı ile bir cebirsel ifadeyi çarpır.	1	1	0	100
Sayı örüntülerinin kuralını harfle ifade eder, kuralı harfle ifade edilen örüntünün istenilen terimini bulur.	1	1	0	100
Tam sayıların kendileri ile tekrarlı çarpımını üslü nicelik olarak ifade eder.	1	0	1	0
Devirli olan ve olmayan ondalık gösterimleri rasyonel sayı olarak ifade eder.	2	1	0	50
Rasyonel sayıların kare ve köklerini hesaplar.	1	0	1	0
Cebirsel ifadelerle toplama ve çıkarma işlemleri yapar.	1	0	1	0
Eşitliğin korunumu ilkesini anlar.	1	0	1	0
Rasyonel sayılarla çok adımlı işlemleri yapar.	1	0	1	0
Rasyonel sayılarla işlem yapmayı gerektiren problemleri çözer.	1	0	1	0
Tam sayılarla işlemler yapmayı gerektiren problemleri çözer.	1	1	0	100
Tam sayılarla çarpma ve bölme işlemlerini yapar.	2	0	2	0

Sözel (İNG)	cacacAcAc
Cevap Anh.	ACDCBBADAD
Sayısal (MAT)	dbdDDdbBacd cbabDbcd
Cevap Anh.	ACCDDAABBDBABCDADCDAD

Sayısal (FEN)	S	D	Y	B%
Fen	2	0	2	0
Kinetik ve potansiyel enerji türlerinin birbirine dönüşümünden hareketle enerjinin bulunduğu sonucunu çıkarır.	2	0	2	0
Fiziksel anlamda yapılan işin, uygulanan kuvvet ve alınan yolla ilişkili olduğunu açıklar.	2	0	2	0
Mayoz ve mitoz arasındaki farkları karşılaştırır.	1	1	0	100
Hücre-doku-organ-sistem-organizma ilişkisini açıklar.	1	0	1	0
Uzay kirliliğinin nedenlerini ifade ederek bu kirliliğin yol açabileceği olası sonuçları tahmin eder.	1	1	0	100
Kütle ve ağırlık kavramlarını karşılaştırır.	1	0	1	0
Geçmişten günümüze atom kavramı ile ilgili düşüncelerin nasıl değiştiğini sorgular.	1	1	0	100
Yıldız kavramını açıklar.	1	0	1	0
Enerjiyi iş kavramı ile ilişkilendirerek, kinetik ve potansiyel enerji olarak sınıflandırır.	2	1	1	50
Sürtünme kuvvetinin kinetik enerji üzerindeki etkisini örneklerle açıklar.	1	1	0	100
Atomun yapısını ve yapısındaki temel parçacıklarını söyler.	1	0	1	0
Hava veya su direncinin etkisini azaltmaya yönelik bir araç tasarlar.	1	0	1	0
Yer çekimini kütle çekimi olarak gök cisimleri temelinde açıklar.	2	0	2	0
Üreme ana hücrelerinde mayozun nasıl gerçekleştiğini model üzerinde gösterir.	1	0	1	0
Hayvan ve bitki hücrelerini, temel kısımları ve görevleri açısından karşılaştırır.	1	1	0	100
Mitozun canlılar için önemini açıklar.	1	0	1	0

Sayısal (FEN)	adAabbbaCDabAcDDBcad
Cevap Anh.	DAACDDCBCBACBDBBABA

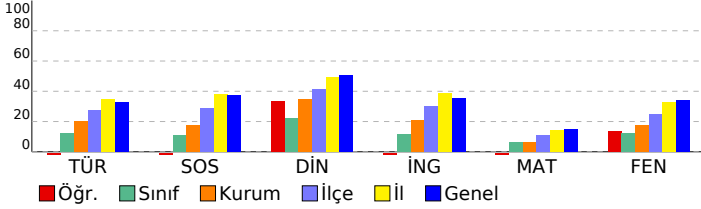

SINAV SONUÇ BELGESİ

2023- 7. SINIF GÜÇLENDİREN KURUMSAL DENEME -3

İSTANBUL / EYÜP / Eyüp Açık Kurs

Öğrenci Numara Sınıf
METE KA KARATAŞ 1262 7K

Puan Türü	Puan	Genel Ort.	Dereceler				
			Snf	Kurum	İlçe	İl	Genel
LGS	▼ 234,003	285,480	10	185	509	4927	58439
Puanı Hesaplanan:			343	794	6705	82042	
Katılımlar:			25	345	800	6728	82312

Ders	Soru	Doğru	Yanlış	Net	Başarı %	Sınıf Ort.	Kurum Ort.	Genel Ort.
Türkçe	20	9	11	5,33	27	▲ 2,41	▲ 4,06	▼ 6,58
SOSYAL BİLGİLER	10	4	6	2,00	20	▲ 1,08	▲ 1,73	▼ 3,73
Din K.ve A.B.	10	2	8	-0,67	-7	▼ 2,24	▼ 3,47	▼ 5,03
İngilizce	10	7	3	6,00	60	▲ 1,17	▲ 2,09	▲ 3,55
Matematik	20	3	17	-2,67	-13	▼ 1,23	▼ 1,20	▼ 3,03
Fen	20	8	12	4,00	20	▲ 2,44	▲ 3,55	▼ 6,80
Toplam:	90	33	57	14,00	16	▲ 10,57	▼ 16,10	▼ 28,74

Soru No	12345678901234567890
Sözel (TÜR)	cbabcbabCdcBABCDCBaB
Cevap Anh.	A BADAADBACCDBABCDCBDB
Sözel (SOS)	BaADdbddcA
Cevap Anh.	A BCADACCBA
Sözel (DİN)	dacdBdcaB
Cevap Anh.	A CBACCDABDB
Sözel (İNG)	DcDdcBCDCA
Cevap Anh.	A DADABBCDCA
Sayısal (MAT)	baCbAbbaacbcdcbabCdc
Cevap Anh.	A ADCDADCBBADBBAAADDCCA
Sayısal (FEN)	cBcdDDBbbaDaBbDaaAcc
Cevap Anh.	A ABABDBACBDCBCDDCAAD

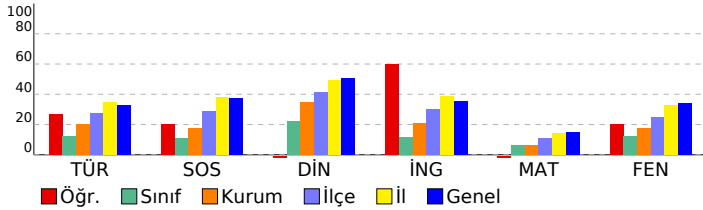

DERSLERE GÖRE BAŞARI ANALİZİ

Sözel (TÜR)

Türkçe	S	D	Y	B%
Okudukları ile ilgili çıkarımlarda bulunur.	3	0	3	0
Metnin konusunu belirler.	1	0	1	0
Metnin ana fikrini/ana duygusunu belirler.	1	0	1	0
Bağlamdan hareketle bilmediği kelime ve kelime gruplarının anlamını tahmin eder.	1	0	1	0
Yazdıklarını düzenler.	2	1	1	50
Metindeki iş ve işlem basamaklarını kavrar.	1	0	1	0
Çekim eklerinin işlevlerini ayrt eder.	2	1	1	50
Grafik, tablo ve çizelgeyle sunulan bilgileri yorumlar.	1	0	1	0
Metinle ilgili sorular sorar.	1	1	0	100
Medya metinlerini değerlendirir.	1	1	0	100
Fillerin anlam özelliklerini fark eder.	1	1	0	100
Görsellerle ilgili sorulan cevaplar.	2	2	0	100
Metinde ele alınan sorunlara farklı çözümler üretir.	1	1	0	100
Metindeki yardımcı fikirleri belirler.	2	1	1	50

Sözel (SOS)

SOSYAL BİLGİLER

SOSYAL BİLGİLER	S	D	Y	B%
Osmanlı Devleti nin siyasi güç olarak ortaya çıkış sürecini ve bu süreci etkileyen faktörleri açıklar.	1	1	0	100
Medyanın sosyal değişim ve etkileşimdeki rolünü tartışır.	1	0	1	0
Osmanlı Devleti nin fetih siyasetini örnekler üzerinden analiz eder.	2	1	1	50
Bireysel ve toplumsal ilişkilerde olumlu iletişim yollarını kullanır.	1	1	0	100
Osmanlı Devleti nde islahat hareketleri sonucu ortaya çıkan kurumlardan hareketle toplumsal ve ekonomik değişimi açıklar.	1	0	1	0
Avrupa daki gelişmelerle bağlantılı olarak Osmanlı Devleti ni değişime zorlayan süreçleri kavrar.	1	0	1	0
Örnek incelemeler yoluyla geçmişten günümüze, yerleşmeyi etkileyen faktörler hakkında çıkarımlarda bulunur.	2	1	1	50
Osmanlı kültür, sanat ve estetik anlayışına örnekler verir.	1	0	1	0

Sözel (DİN)

Din K.ve A.B.

Din K.ve A.B.	S	D	Y	B%
Ahiret hayatının aşamalarını açıklar.	2	0	2	0
Allah ın (c.c.) adli, merhametli ve affedicisi olması ile ahiret inancı arasında ilişki kurar.	1	0	1	0
İslam da hac ibadetinin önemini ayet ve hadisler ışığında yorumlar.	1	0	1	0
Haccın yapılışını özetler.	2	1	1	50
Kurban ibadetini İslam ın yardımıyla ve dayanışmaya verdiği önem açısından değerlendirir.	1	1	0	100
Urmeye değer ve önemini açıklar.	1	0	1	0
Nâs suresini okur, anlamını söyler.	1	0	1	0
Hız. İsmail ın (a.s.) hayatını ana hatlarıyla tanıtır.	1	0	1	0

Sözel (İNG)

İngilizce

İngilizce	S	D	Y	B%
Students will be able to understand short and simple texts on sports.	1	1	0	100
Students will be able to talk about past events with definite time.	1	0	1	0
Students will be able to write simple pieces to compare people.	1	0	1	100
Students will be able to understand a simple text about appearances, personalities, and comparisons including ex...	1	1	0	100
Students will be able to recognize specific information in oral texts dealing with past events and dates.	1	0	1	0
Students will be able to describe past events and experiences.	1	1	0	100
Students will be able to talk about other people s appearances and personalities.	1	1	0	100
Students will be able to ask people questions about characteristics of wild animals.	1	1	0	100
Students will be able to ask questions related to the frequency of events.	1	1	0	100
Students will be able to spot the names of wild animals in simple texts.	1	1	0	100

Sayısal (MAT)

Matematik	S	D	Y	B%
Tam sayılarla toplama ve çıkarma işlemlerini yapar, ilgili problemleri çözer.	3	0	3	0
Rasyonel sayılarla toplama ve çıkarma işlemlerini yapar.	1	0	1	0
Rasyonel sayılarla çarpma ve bölme işlemlerini yapar.	3	1	2	33
Bir doğal sayı ile bir cebirsel ifadeyi çarpır.	1	0	1	0
Sayı örüntülerinin kuralını harfle ifade eder, kuralı harfle ifade edilen örüntünün istenilen terimini bulur.	1	1	0	100
Tam sayıların kendileri ile tekrarlı çarpımını üslû nicelik olarak ifade eder.	1	0	1	0
Devirli olan ve olmayan ondalık gösterimleri rasyonel sayı olarak ifade eder.	2	0	2	0
Rasyonel sayıların kare ve köklerini hesaplar.	1	0	1	0
Cebirsel ifadelerle toplama ve çıkarma işlemlerini yapar.	1	0	1	0
Eşitliğin korunumu ilkesini anlar.	1	0	1	0
Rasyonel sayılarla çok adımlı işlemleri yapar.	1	0	1	0
Rasyonel sayılarla işlem yapmayı gerektiren problemleri çözer.	1	0	1	0
Tam sayılarla işlemler yapmayı gerektiren problemleri çözer.	1	0	1	0
Tam sayılarla çarpma ve bölme işlemlerini yapar.	2	1	1	50

Sayısal (FEN)

Fen	S	D	Y	B%
Kinetik ve potansiyel enerji türlerinin birbirine dönüşümünden hareketle enerjinin korunduğu sonucunu çıkarır.	2	0	2	0
Fiziksel anlamda yapılan işin, uygulanan kuvvet ve alınan yolla ilişkili olduğunu açıklar.	2	1	1	50
Mayoz ve mitoz arasındaki farkları karşılaştırır.	1	0	1	0
Hücre-doku-organ-sistem-organizma ilişkisini açıklar.	1	1	0	100
Uzay kirliliğinin nedenlerini ifade ederek bu kirliliğin yol açabileceği olası sonuçları tahmin eder.	1	1	0	100
Kütle ve ağırlık kavramlarını karşılaştırır.	1	1	0	100
Geçmişten günümüze atom kavramı ile ilgili düşüncelerin nasıl değiştiğini sorgular.	1	0	1	0
Yıldız kavramını açıklar.	1	0	1	0
Enerjiyi iş kavramı ile ilişkilendirerek, kinetik ve potansiyel enerji olarak sınıflandırır.	2	1	1	50
Sürtünme kuvvetinin kinetik enerji üzerindeki etkisini örneklerle açıklar.	1	0	1	0
Atomun yapısını ve yapısındaki temel parçacıklarını söyler.	1	1	0	100
Hava veya su direncinin etkisini azaltmaya yönelik bir araç tasarlar.	1	1	0	100
Yer çekimini kütle çekimi olarak gök cisimleri temelinde açıklar.	2	0	2	0
Üreme ana hücrelerinde mayozun nasıl gerçekleştiğini model üzerinde gösterir.	1	0	1	0
Hayvan ve bitki hücrelerini, temel kısımları ve görevleri açısından karşılaştırır.	1	1	0	100
Mitozun canlılar için önemini açıklar.	1	0	1	0

SINAV SONUÇ BELGESİ

2023- 7. SINIF GÜÇLENDİREN KURUMSAL DENEME -3

İSTANBUL / EYÜP / Eyüp Açık Kurs

DERSLERE GÖRE BAŞARI ANALİZİ

Öğrenci	Numara	Sınıf
MUSTAFA EMRE GENÇ	2395	7K

Sözel (TÜR)	S	D	Y	B%
Türkçe				
Okudukları ile ilgili çıkarımlarda bulunur.	3	0	3	0
Metnin konusunu belirler.	1	1	0	100
Metnin ana fikrini/ana duygusunu belirler.	1	0	1	0
Bağlamdan hareketle bilmediği kelime ve kelime gruplarının anlamını tahmin eder.	1	0	1	0
Yazdıklarını düzenler.	2	0	2	0
Metindeki iş ve işlem basamaklarını kavrar.	1	0	1	100
Çekim eklerinin işlevlerini ayrt eder.	2	0	2	0
Grafik, tablo ve çizelgeyle sunulan bilgileri yorumlar.	1	0	1	0
Metinle ilgili sorular sorar.	1	0	1	0
Medya metinlerini değerlendirir.	1	0	1	0
Fillerin anlam özelliklerini fark eder.	1	0	1	0
Görsellerle ilgili sorulan cevaplar.	2	0	2	0
Metinde ele alınan sorunlara farklı çözümler üretir.	1	0	1	0
Metindeki yardımcı fikirleri belirler.	2	1	1	50

Puan Türü	Puan	Genel Ort.	Dereceler				
			Snf	Kurum	İlçe	İl	Genel
LGS	▼ 198,784	285,480	20	283	701	6148	75325
Puanı Hesaplanan:			343	794	6705	82042	
Katılımlar:			25	345	800	6728	82312

Sözel (SOS)	S	D	Y	B%
SOSYAL BİLGİLER				
Osmanlı Devleti nin siyasi güç olarak ortaya çıkış sürecini ve bu süreci etkileyen faktörleri açıklar.	1	1	0	100
Medyanın sosyal değişim ve etkileşimdeki rolünü tartışır.	1	1	0	100
Osmanlı Devleti nin fetih siyasetini örnekler üzerinden analiz eder.	2	2	0	100
Bireysel ve toplumsal ilişkilerde olumlu iletişim yollarını kullanır.	1	1	0	100
Osmanlı Devleti nde islahat hareketleri sonucu ortaya çıkan kurumlardan hareketle toplumsal ve ekonomik değişimi açıklar.	1	0	1	0
Avrupa daki gelişmelerle bağlantılı olarak Osmanlı Devleti ni değişime zorlayan süreçleri kavrar.	1	0	1	100
Örnek incelemeler yoluyla geçmişten günümüze, yerleşmeyi etkileyen faktörler hakkında çıkarımlarda bulunur.	2	0	2	0
Osmanlı kültür, sanat ve estetik anlayışına örnekler verir.	1	0	1	0

Ders	Soru	Doğru	Yanlış	Net	Başarı %	Sınıf Ort.	Kurum Ort.	Genel Ort.
Türkçe	20	3	17	-2,67	-13	▼ 2,41	▼ 4,06	▼ 6,58
SOSYAL BİLGİLER	10	6	4	4,67	47	▲ 1,08	▲ 1,73	▲ 3,73
Din K.ve A.B.	10	2	8	-0,67	-7	▼ 2,24	▼ 3,47	▼ 5,03
İngilizce	10	2	8	-0,67	-7	▼ 1,17	▼ 2,09	▼ 3,55
Matematik	20	7	13	2,67	13	▲ 1,23	▲ 1,20	▼ 3,03
Fen	20	3	17	-2,67	-13	▼ 2,44	▼ 3,55	▼ 6,80
Toplam:	90	23	67	0,67	1	▼ 10,57	▼ 16,10	▼ 28,74

Sözel (DİN)	S	D	Y	B%
Din K.ve A.B.				
Ahret hayatının aşamalarını açıklar.	2	0	2	0
Allah ın (c.c.) adlı, merhametli ve affedici olması ile ahiret inancı arasında ilişki kurar.	1	0	1	0
İslam da hac ibadetinin önemini ayet ve hadisler ışığında yorumlar.	1	0	1	0
Haccın yapılışını özetler.	2	1	1	50
Kurban ibadetini İslam ın yardımıyla ve dayanışmaya verdiği önem açısından değerlendirir.	1	0	1	0
Umre ibadeti ve önemini açıklar.	1	0	1	0
Nâs suresini okur, anlamını söyler.	1	0	1	0
Hız. İsmail ın (a.s.) hayatını ana hatlarıyla tanıtır.	1	1	0	100

Soru No	12345678901234567890
Sözel (TÜR)	cDabcac*cbdbc*DbbbAc
Cevap Anh.	BDBDCBABBDCBDAADAB
Sözel (SOS)	cbcCaADACB
Cevap Anh.	AABCCADACB
Sözel (DİN)	acBdabCcad
Cevap Anh.	BDBADCCABC
Sözel (İNG)	dbcCBadabc
Cevap Anh.	ACDCBBADAD
Sayısal (MAT)	cabDbdcaBDacBCbdDbac
Cevap Anh.	ACCDDAABBDBCCDADCDAD
Sayısal (FEN)	bdcbcaacbadCAdcbBbdcc
Cevap Anh.	DAACDDCBCBDBDBBABA

Sözel (İNG)	S	D	Y	B%
İngilizce				
Students will be able to understand short and simple texts on sports.	1	0	1	0
Students will be able to talk about past events with definite time.	1	0	1	0
Students will be able to write simple pieces to compare people.	1	0	1	0
Students will be able to understand a simple text about appearances, personalities, and comparisons including ex...	1	0	1	0
Students will be able to recognize specific information in oral texts dealing with past events and dates.	1	0	1	0
Students will be able to describe past events and experiences.	1	1	0	100
Students will be able to talk about other people s appearances and personalities.	1	1	0	100
Students will be able to ask people questions about characteristics of wild animals.	1	0	1	0
Students will be able to ask questions related to the frequency of events.	1	0	1	0
Students will be able to spot the names of wild animals in simple texts.	1	0	1	0

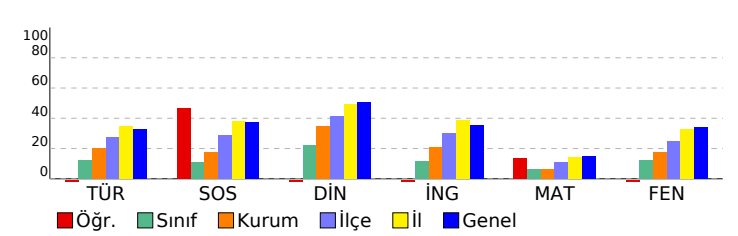

Sayısal (MAT)	S	D	Y	B%
Matematik				
Tam sayılarla toplama ve çıkarma işlemlerini yapar, ilgili problemleri çözer.	3	2	1	67
Rasyonel sayılarla toplama ve çıkarma işlemlerini yapar.	1	0	1	0
Rasyonel sayılarla çarpma ve bölme işlemlerini yapar.	3	0	3	0
Bir doğal sayı ile bir cebirsel ifadeyi çarpır.	1	1	0	100
Sayı örüntülerinin kuralını harfle ifade eder, kuralı harfle ifade edilen örüntünün istenilen terimini bulur.	1	1	0	100
Tam sayıların kendileri ile tekrarlı çarpımını üslü nicelik olarak ifade eder.	1	1	0	100
Devirli olan ve olmayan ondalık gösterimleri rasyonel sayı olarak ifade eder.	2	0	2	0
Rasyonel sayıların kare ve köklerini hesaplar.	1	1	0	100
Cebirsel ifadelerle toplama ve çıkarma işlemlerini yapar.	1	1	0	100
Eşitliğin korunumu ilkesini anlar.	1	1	0	100
Rasyonel sayılarla çok adımlı işlemleri yapar.	1	0	1	0
Rasyonel sayılarla işlem yapmayı gerektiren problemleri çözer.	1	0	1	0
Tam sayılarla işlemler yapmayı gerektiren problemleri çözer.	1	0	1	0
Tam sayılarla çarpma ve bölme işlemlerini yapar.	2	0	2	0

Sayısal (FEN)	S	D	Y	B%
Fen				
Kinetik ve potansiyel enerji türlerinin birbirine dönüşümünden hareketle enerjinin korunduğu sonucunu çıkarır.	2	0	2	0
Fiziksel anlamda yapılan işin, uygulanan kuvvet ve alınan yolla ilişkili olduğunu açıklar.	2	0	2	0
Mayoz ve mitoz arasındaki farkları karşılaştırır.	1	1	0	100
Hücre-doku-organ-sistem-organizma ilişkisini açıklar.	1	0	1	0
Uzay kirliliğinin nedenlerini ifade ederek bu kirliliğin yol açabileceği olası sonuçları tahmin eder.	1	0	1	0
Kütle ve ağırlık kavramlarını karşılaştırır.	1	0	1	0
Geçmişten günümüze atom kavramı ile ilgili düşüncelerin nasıl değiştiğini sorgular.	1	1	0	100
Yıldız kavramını açıklar.	1	1	0	100
Enerjiyi iş kavramı ile ilişkilendirerek, kinetik ve potansiyel enerji olarak sınıflandırır.	2	0	2	0
Sürtünme kuvvetinin kinetik enerji üzerindeki etkisini örneklerle açıklar.	1	0	1	0
Atomun yapısını ve yapısındaki temel parçacıklarını söyler.	1	0	1	0
Hava veya su direncinin etkisini azaltmaya yönelik bir araç tasarlar.	1	0	1	0
Yer çekimini kütle çekimi olarak gök cisimleri temelinde açıklar.	2	0	2	0
Üreme ana hücrelerinde mayozun nasıl gerçekleştiğini model üzerinde gösterir.	1	0	1	0
Hayvan ve bitki hücrelerini, temel kısımları ve görevleri açısından karşılaştırır.	1	0	1	0
Mitozun canlılar için önemini açıklar.	1	0	1	0

SINAV SONUÇ BELGESİ

2023- 7. SINIF GÜÇLENDİREN KURUMSAL DENEME -3

İSTANBUL / EYÜP / Eyüp Açık Kurs

DERSLERE GÖRE BAŞARI ANALİZİ

Öğrenci	Numara	Sınıf					
NİZAR ULUĞ	2406	7K					
Puan Türü	Puan	Genel Ort.	Dereceler				
LGS	▼ 189,615	285,480	Snf	Kurum	İlçe	İl	Genel
			24	305	734	6376	78363
Puanı Hesaplanan:			343	794	6705	82042	
Katılımlar:			25	345	800	6728	82312

Sözel (TÜR)	S	D	Y	B%
Türkçe				
Okudukları ile ilgili çıkarımlarda bulunur.	3	0	3	0
Metnin konusunu belirler.	1	0	1	0
Metnin ana fikrin/ana duygusunu belirler.	1	0	1	0
Bağlamdan hareketle bilmediği kelime ve kelime gruplarının anlamını tahmin eder.	1	0	1	0
Yazdıklarını düzenler.	2	0	2	0
Metindeki iş ve işlem basamaklarını kavrar.	1	0	1	0
Çekim eklerinin işlevlerini ayrt eder.	2	0	2	0
Grafik, tablo ve çizelgeyle sunulan bilgileri yorumlar.	1	0	1	0
Metinle ilgili sorular sorar.	1	0	1	0
Medya metinlerini değerlendirir.	1	0	1	0
Fillerin anlam özelliklerini fark eder.	1	0	1	0
Görsellerle ilgili sorulan cevaplar.	2	1	1	50
Metinde ele alınan sorunlara farklı çözümler üretir.	1	1	0	100
Metindeki yardımcı fikirleri belirler.	2	0	1	0

Ders	Soru	Doğru	Yanlış	Net	Başarı %	Sınıf Ort.	Kurum Ort.	Genel Ort.
Türkçe	20	2	17	-3,67	-18	▼ 2,41	▼ 4,06	▼ 6,58
SOSYAL BİLGİLER	10	3	7	0,67	7	▼ 1,08	▼ 1,73	▼ 3,73
Din K.ve A.B.	10	1	9	-2,00	-20	▼ 2,24	▼ 3,47	▼ 5,03
İngilizce	10	2	7	-0,33	-3	▼ 1,17	▼ 2,09	▼ 3,55
Matematik	20	3	17	-2,67	-13	▼ 1,23	▼ 1,20	▼ 3,03
Fen	20	9	11	5,33	27	▲ 2,44	▲ 3,55	▼ 6,80
Toplam:	90	20	68	-2,67	-3	▼ 10,57	▼ 16,10	▼ 28,74

Sözel (SOS)	S	D	Y	B%
SOSYAL BİLGİLER				
Osmanlı Devleti nin siyasi güç olarak ortaya çıkış sürecini ve bu süreci etkileyen faktörleri açıklar.	1	0	1	0
Medyanın sosyal değişim ve etkileşimdeki rolünü tartışır.	1	0	1	0
Osmanlı Devleti nin fetih siyasetini örnekler üzerinden analiz eder.	2	0	2	0
Bireysel ve toplumsal ilişkilerde olumlu iletişim yollarını kullanır.	1	0	1	0
Osmanlı Devleti nde islahat hareketleri sonucu ortaya çıkan kurumlardan hareketle toplumsal ve ekonomik değişim	1	1	0	100
Avrupa daki gelişmelerle bağlantılı olarak Osmanlı Devleti ni değişime zorlayan süreçleri kavrar.	1	0	1	0
Örnek incelemeler yoluyla geçmişten günümüze, yerleşmeyi etkileyen faktörler hakkında çıkarımlarda bulunur.	2	1	1	50
Osmanlı kültür, sanat ve estetik anlayışına örnekler verir.	1	1	0	100

Soru No	12345678901234567890
Sözel (TÜR)	cdbdbacbbaccabDC ba
Cevap Anh.	A BADAADBACCDBABCDDB
Sözel (SOS)	adbabCbBAb
Cevap Anh.	A BCADACCBA
Sözel (DİN)	dccbacbaDc
Cevap Anh.	A CBACCDABDB
Sözel (İNG)	cba BaCbac
Cevap Anh.	A DADABBCDCA
Sayısal (MAT)	babcbabBacDaacdabaaA
Cevap Anh.	A ADCDADCBBADBBAAADCCCA
Sayısal (FEN)	ABcdcbBACBabBbc**A*D
Cevap Anh.	A ABABDDBACBDCBCDDCAAD

Sözel (DİN)	S	D	Y	B%
Din K.ve A.B.				
Ahret hayatının aşamalarını açıklar.	2	1	1	50
Allah ın (c.c.) adlı, merhametli ve affedicisi olması ile ahiret inancı arasında ilişki kurar.	1	0	1	0
İslam da hac ibadetinin önemini ayet ve hadisler ışığında yorumlar.	1	0	1	0
Haccın yapılışını özetler.	2	0	2	0
Kurban ibadetini İslam ın yardımıyla ve dayanışmaya verdiği önem açısından değerlendirir.	1	0	1	0
Umre ibadeti ve önemini açıklar.	1	0	1	0
Nâs suresini okur, anlamını söyler.	1	0	1	0
Hz. İsmail ın (a.s.) hayatını ana hatlarıyla tanıtır.	1	0	1	0

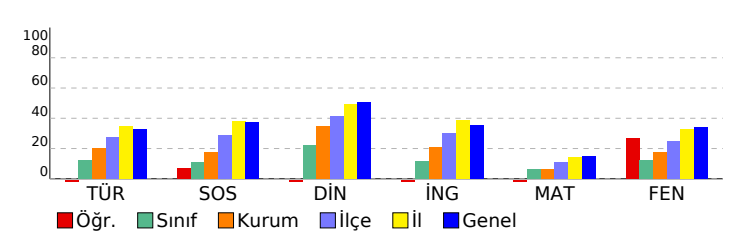

Sözel (İNG)	S	D	Y	B%
İngilizce				
Students will be able to understand short and simple texts on sports.	1	0	1	0
Students will be able to talk about past events with definite time.	1	0	1	0
Students will be able to write simple pieces to compare people.	1	0	1	0
Students will be able to understand a simple text about appearances, personalities, and comparisons including ex	1	0	0	0
Students will be able to recognize specific information in oral texts dealing with past events and dates.	1	1	0	100
Students will be able to describe past events and experiences.	1	0	1	0
Students will be able to talk about other people s appearances and personalities.	1	1	0	100
Students will be able to ask people questions about characteristics of wild animals.	1	0	1	0
Students will be able to ask questions related to the frequency of events.	1	0	1	0
Students will be able to spot the names of wild animals in simple texts.	1	0	1	0

Sayısal (MAT)	S	D	Y	B%
Matematik				
Tam sayılarla toplama ve çıkarma işlemlerini yapar, ilgili problemleri çözer.	3	0	3	0
Rasyonel sayılarla toplama ve çıkarma işlemlerini yapar.	1	0	1	0
Rasyonel sayılarla çarpma ve bölme işlemlerini yapar.	3	0	3	0
Bir doğal sayı ile bir cebirsel ifadeyi çarpır.	1	0	1	0
Sayı örüntülerinin kuralını harfle ifade eder, kuralı harfle ifade edilen örüntünün istenilen terimini bulur.	1	0	1	0
Tam sayıların kendileri ile tekrarlı çarpımını üslü nicelik olarak ifade eder.	1	0	1	100
Devirli olan ve olmayan ondalık gösterimleri rasyonel sayı olarak ifade eder.	2	0	2	0
Rasyonel sayıların kare ve köklerini hesaplar.	1	0	1	0
Cebirsel ifadelerle toplama ve çıkarma işlemleri yapar.	1	1	0	100
Eşitliğin korunumu ilkesini anlar.	1	0	1	0
Rasyonel sayılarla çok adımlı işlemleri yapar.	1	0	1	0
Rasyonel sayılarla işlem yapmayı gerektiren problemleri çözer.	1	0	1	0
Tam sayılarla işlemler yapmayı gerektiren problemleri çözer.	1	0	1	0
Tam sayılarla çarpma ve bölme işlemlerini yapar.	2	1	1	50

Sayısal (FEN)	S	D	Y	B%
Fen				
Kinetik ve potansiyel enerji türlerinin birbirine dönüşümünden hareketle enerjinin korunduğu sonucunu çıkarır.	2	1	1	50
Fiziksel anlamda yapılan işin, uygulanan kuvvet ve alınan yolla ilişkili olduğunu açıklar.	2	2	0	100
Mayoz ve mitoz arasındaki farkları karşılaştırır.	1	0	1	0
Hücre-doku-organ-sistem-organizma ilişkisini açıklar.	1	0	1	0
Uzay kirliliğinin nedenlerini ifade ederek bu kirliliğin yol açabileceği olası sonuçları tahmin eder.	1	0	1	0
Kütle ve ağırlık kavramlarını karşılaştırır.	1	1	0	100
Geçmişten günümüze atom kavramı ile ilgili düşüncelerin nasıl değiştiğini sorgular.	1	1	0	100
Yıldız kavramını açıklar.	1	1	0	100
Enerjiyi iş kavramı ile ilişkilendirerek, kinetik ve potansiyel enerji olarak sınıflandırır.	2	0	2	0
Sürtünme kuvvetinin kinetik enerji üzerindeki etkisini örneklerle açıklar.	1	0	1	0
Atomun yapısını ve yapısındaki temel parçacıklarını söyler.	1	1	0	100
Hava veya su direncinin etkisini azaltmaya yönelik bir araç tasarlar.	1	0	1	0
Yer çekimini kütle çekimi olarak gök cisimleri temelinde açıklar.	2	0	2	0
Üreme ana hücrelerinde mayozun nasıl gerçekleştiğini model üzerinde gösterir.	1	0	1	0
Hayvan ve bitki hücrelerini, temel kısımları ve görevleri açısından karşılaştırır.	1	1	0	100
Mitozun canlılar için önemini açıklar.	1	1	0	100

SINAV SONUÇ BELGESİ							2023- 7. SINIF GÜÇLENDİREN KURUMSAL DENEME -3								
İSTANBUL / EYÜP / Eyüp Açık Kurs							DERSLERE GÖRE BAŞARI ANALİZİ								
Öğrenci				Numara		Sınıf									
NURAN ALABDULLAH				1674		7K									
Puan Türü	Puan	Genel Ort.	Dereceler					Genel							
			Snf	Kurum	İlçe	İl	Genel								
LGS	▼ 263,936	285,480	5	114	363	3824	45406								
Puanı Hesaplanan:			343	794	6705	82042									
Katılımlar:			25	345	800	6728	82312								

Ders	Soru	Doğru	Yanlış	Net	Başarı %	Sınıf Ort.	Kurum Ort.	Genel Ort.
Türkçe	20	10	10	6,67	33	▲ 2,41	▲ 4,06	▲ 6,58
SOSYAL BİLGİLER	10	3	7	0,67	7	▼ 1,08	▼ 1,73	▼ 3,73
Din K.ve A.B.	10	4	6	2,00	20	▼ 2,24	▼ 3,47	▼ 5,03
İngilizce	10	6	4	4,67	47	▲ 1,17	▲ 2,09	▲ 3,55
Matematik	20	6	14	1,33	7	▲ 1,23	▲ 1,20	▼ 3,03
Fen	20	9	11	5,33	27	▲ 2,44	▲ 3,55	▼ 6,80
Toplam:	90	38	52	20,67	23	▲ 10,57	▲ 16,10	▼ 28,74

Soru No	12345678901234567890
Sözel (TÜR)	BDaaDbdbdcdCABDAAcdB
Cevap Anh.	BDBDCBABBCCABDAADAB
Sözel (SOS)	bAcCdabCd
Cevap Anh.	AABCCADACB
Sözel (DİN)	cbBdcdCAdC
Cevap Anh.	BDBADCCABC
Sözel (İNG)	ACDdBcAbcD
Cevap Anh.	ACDCBBADAD
Sayısal (MAT)	bbCDaAAcaacBcaDdadbd
Cevap Anh.	ACCDDAABBDBCCDADCD
Sayısal (FEN)	DAbCacbdCbadaBDbcdBA
Cevap Anh.	DAACDDCBCBDBDBABA

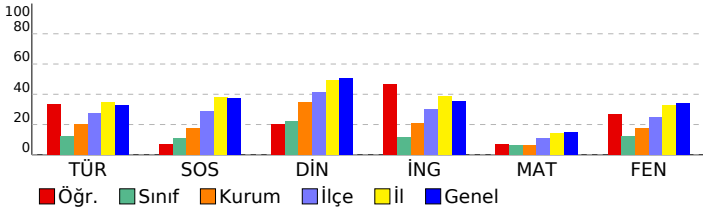

Sözel (SOS)	S D Y B%
SOSYAL BİLGİLER	S D Y B%
Osmanlı Devleti nin siyasi güç olarak ortaya çıkış sürecini ve bu süreci etkileyen faktörleri açıklar.	1 0 1 0
Medyanın sosyal değişim ve etkileşimdeki rolünü tartışır.	1 1 0 100
Osmanlı Devleti nin fetih siyasetini örnekler üzerinden analiz eder.	2 0 2 0
Bireysel ve toplumsal ilişkilerde olumlu iletişim yollarını kullanır.	1 0 1 0
Osmanlı Devleti nde islahat hareketleri sonucu ortaya çıkan kurumlardan hareketle toplumsal ve ekonomik değişimi tartışır.	1 1 0 100
Avrupa daki gelişmelerle bağlantılı olarak Osmanlı Devleti ni değişime zorlayan süreçleri kavrar.	1 0 1 0
Örnek incelemeler yoluyla geçmişten günümüze, yerleşmeyi etkileyen faktörler hakkında çıkarımlarda bulunur.	2 0 2 0
Osmanlı kültür, sanat ve estetik anlayışına örnekler verir.	1 1 0 100
Sözel (DİN)	S D Y B%
Din K.ve A.B.	S D Y B%
Ahiret hayatının aşamalarını açıklar.	2 1 1 50
Allah ın (c.c.) adli, merhametli ve affedicisi olması ile ahiret inancı arasında ilişki kurar.	1 0 1 0
İslam da hac ibadetinin önemini ayet ve hadisler ışığında yorumlar.	1 1 0 100
Haccın yapıldığını özetler.	2 1 1 50
Kurban ibadetini İslam ın yardımıyla ve dayanışmaya verdiği önem açısından değerlendirir.	1 0 1 0
Umre ibadeti ve önemini açıklar.	1 0 1 0
Nâs suresini okur, anlamını söyler.	1 0 1 0
Hız. İsmail in (a.s.) hayatını ana hatlarıyla tanıtır.	1 1 0 100
Sözel (İNG)	S D Y B%
İngilizce	S D Y B%
Students will be able to understand short and simple texts on sports.	1 1 0 100
Students will be able to talk about past events with definite time.	1 0 1 0
Students will be able to write simple pieces to compare people.	1 0 1 0
Students will be able to understand a simple text about appearances, personalities, and comparisons including examples.	1 1 0 100
Students will be able to recognize specific information in oral texts dealing with past events and dates.	1 0 1 0
Students will be able to describe past events and experiences.	1 1 0 100
Students will be able to talk about other people s appearances and personalities.	1 0 1 0
Students will be able to ask people questions about characteristics of wild animals.	1 1 0 100
Students will be able to ask questions related to the frequency of events.	1 1 0 100
Students will be able to spot the names of wild animals in simple texts.	1 1 0 100
Sayısal (MAT)	S D Y B%
Matematik	S D Y B%
Tam sayılarla toplama ve çıkarma işlemlerini yapar, ilgili problemleri çözer.	3 1 2 33
Rasyonel sayılarla toplama ve çıkarma işlemlerini yapar.	1 0 1 0
Rasyonel sayılarla çarpma ve bölme işlemlerini yapar.	3 1 2 33
Bir doğal sayı ile bir cebirsel ifadeyi çarpır.	1 0 1 0
Sayı örüntülerinin kuralını harfle ifade eder, kuralı harfle ifade edilen örüntünün istenilen terimini bulur.	1 0 1 0
Tam sayıların kendileri ile tekrarlı çarpımını üslû nicelik olarak ifade eder.	1 0 1 0
Devirli olan ve olmayan ondalık gösterimleri rasyonel sayı olarak ifade eder.	2 1 1 50
Rasyonel sayıların kare ve köklerini hesaplar.	1 0 1 0
Cebirsel ifadelerle toplama ve çıkarma işlemlerini yapar.	1 0 1 0
Eşitliğin korunumu ilkesini anlar.	1 0 1 0
Rasyonel sayılarla çok adımlı işlemlerini yapar.	1 1 0 100
Rasyonel sayılarla işlem yapmayı gerektiren problemleri çözer.	1 1 0 100
Tam sayılarla işlemler yapmayı gerektiren problemleri çözer.	1 0 1 0
Tam sayılarla çarpma ve bölme işlemlerini yapar.	2 1 1 50
Sayısal (FEN)	S D Y B%
Fen	S D Y B%
Kinetik ve potansiyel enerji türlerinin birbirine dönüşümünden hareketle enerjinin korunduğu sonucunu çıkarır.	2 1 1 50
Fiziksel anlamda yapılan işin, uygulanan kuvvet ve alınan yolla ilişkili olduğunu açıklar.	2 1 1 50
Mayoz ve mitoz arasındaki farkları karşılaştırır.	1 0 1 0
Hücre-doku-organ-sistem-organizma ilişkisini açıklar.	1 0 1 0
Uzay kirliliğinin nedenlerini ifade ederek bu kirliliğin yol açabileceği olası sonuçları tahmin eder.	1 1 0 100
Kütle ve ağırlık kavramlarını karşılaştırır.	1 1 0 100
Geçmişten günümüze atom kavramı ile ilgili düşüncelerin nasıl değiştiğini sorgular.	1 1 0 100
Yıldız kavramını açıklar.	1 0 1 0
Enerjiyi iş kavramı ile ilişkilendirerek, kinetik ve potansiyel enerji olarak sınıflandırır.	2 0 2 0
Sürtünme kuvvetinin kinetik enerji üzerindeki etkisini örneklerle açıklar.	1 1 0 100
Atomun yapısını ve yapısındaki temel parçacıklarını söyler.	1 0 1 0
Hava veya su direncinin etkisini azaltmaya yönelik bir araç tasarlar.	1 0 1 0
Yer çekimini kütle çekimi olarak gök cisimleri temelinde açıklar.	2 1 1 50
Üreme ana hücrelerinde mayozun nasıl gerçekleştiğini model üzerinde gösterir.	1 1 0 100
Hayvan ve bitki hücrelerini, temel kısımları ve görevleri açısından karşılaştırır.	1 0 1 0
Mitozun canlılar için önemini açıklar.	1 1 0 100

SINAV SONUÇ BELGESİ

2023- 7. SINIF GÜÇLENDİREN KURUMSAL DENEME -3

İSTANBUL / EYÜP / Eyüp Açık Kurs

DERSLERE GÖRE BAŞARI ANALİZİ

Öğrenci	Numara	Sınıf
ÖMERFARUK ALPTEKİN	1848	7K

Sözel (TÜR)	S	D	Y	B%
Türkçe				
Okudukları ile ilgili çıkarımlarda bulunur.	3	3	0	100
Metnin konusunu belirler.	1	0	0	0
Metnin ana fikrinin/ana duygusunu belirler.	1	0	1	0
Bağlamdan hareketle bilmediği kelime ve kelime gruplarının anlamını tahmin eder.	1	1	0	100
Yazdıklarını düzenler.	2	0	2	0
Metindeki iş ve işlem basamaklarını kavrar.	1	1	0	100
Çekim eklerinin işlevlerini ayrt eder.	2	2	0	100
Grafik, tablo ve çizelgeyle sunulan bilgileri yorumlar.	1	1	0	100
Metinle ilgili sorular sorar.	1	0	1	0
Medya metinlerini değerlendirir.	1	1	0	100
Fillerin anlam özelliklerini fark eder.	1	0	1	0
Görsellerle ilgili sorulan cevaplar.	2	1	1	50
Metinde ele alınan sorunlara farklı çözümler üretir.	1	0	1	0
Metindeki yardımcı fikirleri belirler.	2	1	1	50

Puan Türü	Puan	Genel Ort.	Dereceler				
			Snf	Kurum	İlçe	İl	Genel
LGS	328,237	285,480	1	24	134	1835	22841
Puanı Hesaplanan:			343	794	6705	82042	
Katılımlar:			25	345	800	6728	82312

Sözel (SOS)	S	D	Y	B%
SOSYAL BİLGİLER				
Osmanlı Devleti nin siyasi güç olarak ortaya çıkış sürecini ve bu süreci etkileyen faktörleri açıklar.	1	1	0	100
Medyanın sosyal değişim ve etkileşimdeki rolünü tartışır.	1	1	0	100
Osmanlı Devleti nin fetih siyasetini örnekler üzerinden analiz eder.	2	0	2	0
Bireysel ve toplumsal ilişkilerde olumlu iletişim yollarını kullanır.	1	0	1	0
Osmanlı Devleti nde islahat hareketleri sonucu ortaya çıkan kurumlardan hareketle toplumsal ve ekonomik değişim	1	1	0	100
Avrupa daki gelişmelerle bağlantılı olarak Osmanlı Devleti ni değişime zorlayan süreçleri kavrar.	1	1	0	100
Örnek incelemeler yoluyla geçmişten günümüze, yerleşmeyi etkileyen faktörler hakkında çıkarımlarda bulunur.	2	2	0	100
Osmanlı kültür, sanat ve estetik anlayışına örnekler verir.	1	1	0	100

Ders	Soru	Doğru	Yanlış	Net	Başarı %	Sınıf Ort.	Kurum Ort.	Genel Ort.
Türkçe	20	11	8	8,33	42	2,41	4,06	6,58
SOSYAL BİLGİLER	10	7	3	6,00	60	1,08	1,73	3,73
Din K.ve A.B.	10	8	2	7,33	73	2,24	3,47	5,03
İngilizce	10	5	4	3,67	37	1,17	2,09	3,55
Matematik	20	7	10	3,67	18	1,23	1,20	3,03
Fen	20	15	5	13,33	67	2,44	3,55	6,80
Toplam:	90	53	32	42,33	47	10,57	16,10	28,74

Sözel (DİN)	S	D	Y	B%
Din K.ve A.B.				
Ahret hayatının aşamalarını açıklar.	2	1	1	50
Allah in (c.c.) adlı, merhametli ve affedicisi olması ile ahiret inancını arasında ilişki kurar.	1	1	0	100
İslam da hac ibadetinin önemini ayet ve hadisler ışığında yorumlar.	1	1	0	100
Haccın yapılışını özetler.	2	1	1	50
Kurban ibadetini İslam in yardımıyla ve dayanışmaya verdiği önem açısından değerlendirir.	1	1	0	100
Umre ibadeti ve önemini açıklar.	1	1	0	100
Nâs suresini okur, anlamını söyler.	1	1	0	100
Hız. İsmail in (a.s.) hayatını ana hatlarıyla tanıtır.	1	1	0	100

Soru No	12345678901234567890
Sözel (TÜR)	cDabDbBcdDCCABDbAc B
Cevap Anh.	BDBDCBABBDCABDAADAB

Sözel (İNG)	S	D	Y	B%
İngilizce				
Students will be able to understand short and simple texts on sports.	1	1	0	100
Students will be able to talk about past events with definite time.	1	0	1	0
Students will be able to write simple pieces to compare people.	1	0	1	0
Students will be able to understand a simple text about appearances, personalities, and comparisons including ex	1	0	0	0
Students will be able to recognize specific information in oral texts dealing with past events and dates.	1	0	1	0
Students will be able to describe past events and experiences.	1	1	0	100
Students will be able to talk about other people s appearances and personalities.	1	0	1	0
Students will be able to ask people questions about characteristics of wild animals.	1	1	0	100
Students will be able to ask questions related to the frequency of events.	1	1	0	100
Students will be able to spot the names of wild animals in simple texts.	1	1	0	100

Sözel (SOS)	AABCCdaaCB
Cevap Anh.	AABCCADACB

Sözel (FEN)	S	D	Y	B%
Matematik				
Tam sayılarla toplama ve çıkarma işlemlerini yapar, ilgili problemleri çözer.	3	1	2	33
Rasyonel sayılarla toplama ve çıkarma işlemlerini yapar.	1	0	0	0
Rasyonel sayılarla çarpma ve bölme işlemlerini yapar.	3	0	1	0
Bir doğal sayı ile bir cebirsel ifadeyi çarpır.	1	0	1	0
Sayı örüntülerinin kuralını harfle ifade eder, kuralı harfle ifade edilen örüntünün istenilen terimini bulur.	1	1	0	100
Tam sayıların kendileri ile tekrarlı çarpımını üslü nicelik olarak ifade eder.	1	1	0	100
Devirli olan ve olmayan ondalık gösterimleri rasyonel sayı olarak ifade eder.	2	0	2	0
Rasyonel sayıların kare ve köklerini hesaplar.	1	0	1	0
Cebirsel ifadelerle toplama ve çıkarma işlemleri yapar.	1	1	0	100
Eşitliğin korunumu ilkesini anlar.	1	1	0	100
Rasyonel sayılarla çok adımlı işlemleri yapar.	1	1	0	100
Rasyonel sayılarla işlem yapmayı gerektiren problemleri çözer.	1	0	1	0
Tam sayılarla işlemler yapmayı gerektiren problemleri çözer.	1	1	0	100
Tam sayılarla çarpma ve bölme işlemlerini yapar.	2	0	2	0

Sözel (DİN)	cDBADCCABd
Cevap Anh.	BDBADCCABC

Sözel (MAT)	S	D	Y	B%
Sayısal (MAT)				
Tam sayılarla toplama ve çıkarma işlemlerini yapar, ilgili problemleri çözer.	3	1	2	33
Rasyonel sayılarla toplama ve çıkarma işlemlerini yapar.	1	0	0	0
Rasyonel sayılarla çarpma ve bölme işlemlerini yapar.	3	0	1	0
Bir doğal sayı ile bir cebirsel ifadeyi çarpır.	1	0	1	0
Sayı örüntülerinin kuralını harfle ifade eder, kuralı harfle ifade edilen örüntünün istenilen terimini bulur.	1	1	0	100
Tam sayıların kendileri ile tekrarlı çarpımını üslü nicelik olarak ifade eder.	1	1	0	100
Devirli olan ve olmayan ondalık gösterimleri rasyonel sayı olarak ifade eder.	2	0	2	0
Rasyonel sayıların kare ve köklerini hesaplar.	1	0	1	0
Cebirsel ifadelerle toplama ve çıkarma işlemleri yapar.	1	1	0	100
Eşitliğin korunumu ilkesini anlar.	1	1	0	100
Rasyonel sayılarla çok adımlı işlemleri yapar.	1	1	0	100
Rasyonel sayılarla işlem yapmayı gerektiren problemleri çözer.	1	0	1	0
Tam sayılarla işlemler yapmayı gerektiren problemleri çözer.	1	1	0	100
Tam sayılarla çarpma ve bölme işlemlerini yapar.	2	0	2	0

Sözel (İNG)	ACDdBa abD
Cevap Anh.	ACDCBBADAD

Sayısal (FEN)	S	D	Y	B%
Sayısal (FEN)				
Kinetik ve potansiyel enerji türlerinin birbirine dönüşümünden hareketle enerjinin korunduğu sonucunu çıkarır.	2	1	1	50
Fiziksel anlamda yapılan işin, uygulanan kuvvet ve alınan yolla ilişkili olduğunu açıklar.	2	2	0	100
Mayoz ve mitoz arasındaki farkları karşılaştırır.	1	0	1	0
Hücre-doku-organ-sistem-organizma ilişkisini açıklar.	1	1	0	100
Uzay kirliliğinin nedenlerini ifade ederek bu kirliliğin yol açabileceği olası sonuçları tahmin eder.	1	1	0	100
Kütle ve ağırlık kavramlarını karşılaştırır.	1	1	0	100
Geçmişten günümüze atom kavramı ile ilgili düşüncelerin nasıl değiştiğini sorgular.	1	1	0	100
Yıldız kavramını açıklar.	1	1	0	100
Enerjiyi iş kavramı ile ilişkilendirerek, kinetik ve potansiyel enerji olarak sınıflandırır.	2	2	0	100
Sürtünme kuvvetinin kinetik enerji üzerindeki etkisini örneklerle açıklar.	1	0	1	0
Atomun yapısını ve yapısındaki temel parçacıklarını söyler.	1	1	0	100
Hava veya su direncinin etkisini azaltmaya yönelik bir araç tasarlar.	1	1	0	100
Yer çekimini kütle çekimi olarak gök cisimleri temelinde açıklar.	2	1	1	50
Üreme ana hücrelerinde mayozun nasıl gerçekleştiğini model üzerinde gösterir.	1	1	0	100
Hayvan ve bitki hücrelerini, temel kısımları ve görevleri açısından karşılaştırır.	1	0	1	0
Mitozun canlılar için önemini açıklar.	1	1	0	100

Sayısal (MAT)	cbaDDcAaBDcaBa Ac b
Cevap Anh.	ACCDDAABBDBCCDADCDCA

Sayısal (FEN)	DAbCbDCBaDBCABDDcABc
Cevap Anh.	DAACDDCCBDCBACBDBBABA

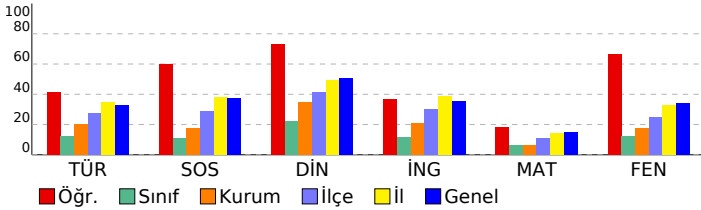

SINAV SONUÇ BELGESİ

2023- 7. SINIF GÜÇLENDİREN KURUMSAL DENEME -3

İSTANBUL / EYÜP / Eyüp Açık Kurs

DERSLERE GÖRE BAŞARI ANALİZİ

Öğrenci	Numara	Sınıf
RABİA İLHAN	1681	7K

Sözel (TÜR)	S	D	Y	B%
Türkçe	3	1	2	33
Okudukları ile ilgili çıkarımlarda bulunur.	1	1	0	100
Metnin konusunu belirler.	1	0	1	0
Metnin ana fikrini/ana duygusunu belirler.	1	0	1	0
Bağlamdan hareketle bilmediği kelime ve kelime gruplarının anlamını tahmin eder.	1	0	1	0
Yazdıklarını düzenler.	2	1	1	50
Metindeki iş ve işlem basamaklarını kavrar.	1	0	1	0
Çekim eklerinin işlevlerini ayrt eder.	2	1	1	50
Grafik, tablo ve çizelgeyle sunulan bilgileri yorumlar.	1	0	1	0
Metinle ilgili sorular sorar.	1	0	1	0
Medya metinlerini değerlendirir.	1	1	0	100
Fillerin anlam özelliklerini fark eder.	1	0	1	0
Görsellerle ilgili sorulan cevaplar.	2	0	2	0
Metinde ele alınan sorunlara farklı çözümler üretir.	1	0	1	0
Metindeki yardımcı fikirleri belirler.	2	0	2	0

Puan Türü	Puan	Genel Ort.	Dereceler				
			Snf	Kurum	İlçe	İl	Genel
LGS	▼ 222,939	285,480	14	215	577	5356	63872
Puanı Hesaplanan:			343	794	6705	82042	
Katılımlar:			25	345	800	6728	82312

Sözel (SOS)	S	D	Y	B%
SOSYAL BİLGİLER	1	0	1	0
Osmanlı Devleti nin siyasi güç olarak ortaya çıkış sürecini ve bu süreci etkileyen faktörleri açıklar.	1	0	1	0
Medyanın sosyal değişim ve etkileşimdeki rolünü tartışır.	1	0	1	0
Osmanlı Devleti nin fetih siyasetini örnekler üzerinden analiz eder.	2	0	2	0
Bireysel ve toplumsal ilişkilerde olumlu iletişim yollarını kullanır.	1	0	1	0
Osmanlı Devleti nde islahat hareketleri sonucu ortaya çıkan kurumlardan hareketle toplumsal ve ekonomik değişim	1	1	0	100
Avrupa daki gelişmelerle bağlantılı olarak Osmanlı Devleti ni değişime zorlayan süreçleri kavrar.	1	0	1	0
Örnek incelemeler yoluyla geçmişten günümüze, yerleşmeyi etkileyen faktörler hakkında çıkarımlarda bulunur.	2	2	0	100
Osmanlı kültür, sanat ve estetik anlayışına örnekler verir.	1	1	0	100

Ders	Soru	Doğru	Yanlış	Net	Başarı %	Sınıf Ort.	Kurum Ort.	Genel Ort.
Türkçe	20	5	15	0,00	0	▼ 2,41	▼ 4,06	▼ 6,58
SOSYAL BİLGİLER	10	4	6	2,00	20	▲ 1,08	▲ 1,73	▼ 3,73
Din K.ve A.B.	10	4	6	2,00	20	▼ 2,24	▼ 3,47	▼ 5,03
İngilizce	10	4	6	2,00	20	▲ 1,17	▼ 2,09	▼ 3,55
Matematik	20	7	13	2,67	13	▲ 1,23	▲ 1,20	▼ 3,03
Fen	20	5	15	0,00	0	▼ 2,44	▼ 3,55	▼ 6,80
Toplam:	90	29	61	8,67	10	▼ 10,57	▼ 16,10	▼ 28,74

Sözel (DİN)	S	D	Y	B%
Din K.ve A.B.	2	1	1	50
Ahret hayatının aşamalarını açıklar.	1	1	0	100
Allah in (c.c.) adlı, merhametli ve affedici olması ile ahiret inancı arasında ilişki kurar.	1	1	0	100
İslam da hac ibadetinin önemini ayet ve hadisler ışığında yorumlar.	1	1	0	100
Haccın yapılışını özetler.	2	0	2	0
Kurban ibadetini İslam in yardımıyla ve dayanışmaya verdiği önem açısından değerlendirir.	1	0	1	0
Umre ibadeti ve önemini açıklar.	1	0	1	0
Nâs suresini okur, anlamını söyler.	1	0	1	0
Hz. İsmail in (a.s.) hayatını ana hatlarıyla tanıtır.	1	1	0	100

Soru No	12345678901234567890
Sözel (TÜR)	dbcdabBcdabCdcBAbAAB
Cevap Anh.	BDBDCBABBDCBADAADAB

Sözel (İNG)	S	D	Y	B%
İngilizce	1	1	0	100
Students will be able to understand short and simple texts on sports.	1	1	0	100
Students will be able to talk about past events with definite time.	1	1	0	100
Students will be able to write simple pieces to compare people.	1	0	1	0
Students will be able to understand a simple text about appearances, personalities, and comparisons including ex	1	0	1	0
Students will be able to recognize specific information in oral texts dealing with past events and dates.	1	0	1	0
Students will be able to describe past events and experiences.	1	0	1	0
Students will be able to talk about other people s appearances and personalities.	1	1	0	100
Students will be able to ask people questions about characteristics of wild animals.	1	0	1	0
Students will be able to ask questions related to the frequency of events.	1	0	1	0
Students will be able to spot the names of wild animals in simple texts.	1	1	0	100

Sözel (SOS)	AABbCccdda
Cevap Anh.	AABCCADACB
Sözel (DİN)	abBccddABC
Cevap Anh.	BDBADCCABC

Sözel (FEN)	S	D	Y	B%
Matematik	3	2	1	67
Tam sayılarla toplama ve çıkarma işlemlerini yapar, ilgili problemleri çözer.	1	0	1	0
Rasyonel sayılarla toplama ve çıkarma işlemlerini yapar.	1	0	1	0
Rasyonel sayılarla çarpma ve bölme işlemlerini yapar.	3	0	3	0
Bir doğal sayı ile bir cebirsel ifadeyi çarpır.	1	0	1	0
Sayı örüntülerinin kuralını harfle ifade eder, kuralı harfle ifade edilen örüntünün istenilen terimini bulur.	1	1	0	100
Tam sayıların kendileri ile tekrarlı çarpımını üslü nicelik olarak ifade eder.	1	0	1	0
Devirli olan ve olmayan ondalık gösterimleri rasyonel sayı olarak ifade eder.	2	1	1	50
Rasyonel sayıların kare ve köklerini hesaplar.	1	0	1	0
Cebirsel ifadelerle toplama ve çıkarma işlemleri yapar.	1	0	1	0
Eşitliğin korunumu ilkesini anlar.	1	0	1	0
Rasyonel sayılarla çok adımlı işlemleri yapar.	1	0	1	0
Rasyonel sayılarla işlem yapmayı gerektiren problemleri çözer.	1	0	1	0
Tam sayılarla işlemler yapmayı gerektiren problemleri çözer.	1	1	0	100
Tam sayılarla çarpma ve bölme işlemlerini yapar.	2	2	0	100

Sözel (İNG)	AabCddcbAD
Cevap Anh.	ACDCBBADAD
Sayısal (MAT)	AbCDDdcBabcedCbAabcd
Cevap Anh.	ACCDDAABBDBCCDADCDCA

Sayısal (FEN)	S	D	Y	B%
Fen	2	1	1	50
Kinetik ve potansiyel enerji türlerinin birbirine dönüşümünden hareketle enerjinin bulunduğu sonucunu çıkarır.	2	1	1	50
Fiziksel anlamda yapılan işin, uygulanan kuvvet ve alınan yolla ilişkili olduğunu açıklar.	1	0	1	0
Mayoz ve mitoz arasındaki farkları karşılaştırır.	1	0	1	0
Hücre-doku-organ-sistem-organizma ilişkisini açıklar.	1	0	1	0
Uzay kirliliğinin nedenlerini ifade ederek bu kirliliğin yol açabileceği olası sonuçları tahmin eder.	1	0	1	0
Kütle ve ağırlık kavramlarını karşılaştırır.	1	0	1	0
Geçmişten günümüze atom kavramı ile ilgili düşüncelerin nasıl değiştiğini sorgular.	1	0	1	0
Yıldız kavramını açıklar.	1	1	0	100
Enerjiyi iş kavramı ile ilişkilendirerek, kinetik ve potansiyel enerji olarak sınıflandırır.	2	0	2	0
Sürtünme kuvvetinin kinetik enerji üzerindeki etkisini örneklerle açıklar.	1	0	1	0
Atomun yapısını ve yapısındaki temel parçacıkları söyler.	1	0	1	0
Hava veya su direncinin etkisini azaltmaya yönelik bir araç tasarlar.	1	0	1	0
Yer çekimini kütle çekimi olarak gök cisimleri temelinde açıklar.	2	0	2	0
Üreme ana hücrelerinde mayozun nasıl gerçekleştiğini model üzerinde gösterir.	1	1	0	100
Hayvan ve bitki hücrelerini, temel kısımları ve görevleri açısından karşılaştırır.	1	0	1	0
Mitozun canlılar için önemini açıklar.	1	1	0	100

Sayısal (MAT)	AbCDDdcBabcedCbAabcd
Cevap Anh.	ACCDDAABBDBCCDADCDCA
Sayısal (FEN)	DdcCbbaabcdCbabdcdbA
Cevap Anh.	DAACDDCBCBACBDBBABA

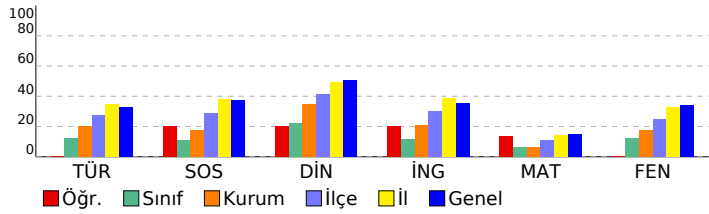

SINAV SONUÇ BELGESİ

İSTANBUL / EYÜP / Eyüp Açık Kurs

Öğrenci	Numara	Sınıf
SİNEM ÖZKAN	1958	7K

Puan Türü	Puan	Genel Ort.	Dereceler				
			Snf	Kurum	İlçe	İl	Genel
LGS	▼ 232,769	285,480	11	188	515	4972	59008
Puanı Hesaplanan:			343	794	6705	82042	
Katılımlar:			25	345	800	6728	82312

Ders	Soru	Doğru	Yanlış	Net	Başarı %	Sınıf Ort.	Kurum Ort.	Genel Ort.
Türkçe	20	6	13	1,67	8	▼ 2,41	▼ 4,06	▼ 6,58
SOSYAL BİLGİLER	10	2	7	-0,33	-3	▼ 1,08	▼ 1,73	▼ 3,73
Din K.ve A.B.	10	4	6	2,00	20	▼ 2,24	▼ 3,47	▼ 5,03
İngilizce	10	6	4	4,67	47	▲ 1,17	▲ 2,09	▲ 3,55
Matematik	20	6	14	1,33	7	▲ 1,23	▲ 1,20	▼ 3,03
Fen	20	7	13	2,67	13	▲ 2,44	▼ 3,55	▼ 6,80
Toplam:	90	31	57	12,00	13	▲ 10,57	▼ 16,10	▼ 28,74

Soru No	12345678901234567890
Sözel (TÜR)	cAAdcDa dbaBdbbCaDB
Cevap Anh.	A BADAADBACDBABCDDB
Sözel (SOS)	cbAc daBcd
Cevap Anh.	A BCADACBAA
Sözel (DİN)	CdACcdBbc
Cevap Anh.	A CBACCDABDB
Sözel (İNG)	DcbAcBdDCA
Cevap Anh.	A DADABBCDCA
Sayısal (MAT)	dbdadDacBcaacAAADcbb
Cevap Anh.	A ADCDADCBBADBBAAADCCCA
Sayısal (FEN)	bBdcbDBAdacbdbcaCbAD
Cevap Anh.	A ABABDBBACBDCBCDDCAAD

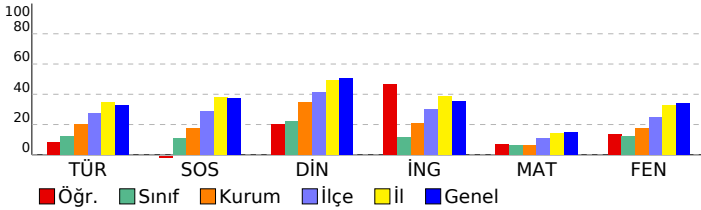

2023- 7. SINIF GÜÇLENDİREN KURUMSAL DENEME -3

DERSLERE GÖRE BAŞARI ANALİZİ

Sözel (TÜR)	S	D	Y	B%
Türkçe	3	0	2	0
Okudukları ile ilgili çıkarımlarda bulunur.	1	1	0	100
Metnin konusunu belirler.	1	0	1	0
Metnin ana fikrini/ana duygusunu belirler.	1	0	1	0
Bağlamdan hareketle bilmediği kelime ve kelime gruplarının anlamını tahmin eder.	1	0	1	0
Yazdıklarını düzenler.	2	1	1	50
Metindeki iş ve işlem basamaklarını kavrar.	1	1	0	100
Çekim eklerinin işlevlerini ayrt eder.	2	0	2	0
Grafik, tablo ve çizelgeyle sunulan bilgileri yorumlar.	1	0	1	0
Metinle ilgili sorular sorar.	1	0	1	0
Medya metinlerini değerlendirir.	1	0	1	0
Fillerin anlam özelliklerini fark eder.	1	0	1	0
Görsellerle ilgili sorulan cevaplar.	2	1	1	50
Metinde ele alınan sorunlara farklı çözümler üretir.	1	1	0	100
Metindeki yardımcı fikirleri belirler.	2	1	1	50

Sözel (SOS)	S	D	Y	B%
SOSYAL BİLGİLER	1	0	1	0
Osmanlı Devleti nin siyasi güç olarak ortaya çıkış sürecini ve bu süreci etkileyen faktörleri açıklar.	1	0	1	0
Medyanın sosyal değişim ve etkileşimdeki rolünü tartışır.	1	0	1	0
Osmanlı Devleti nin fetih siyasetini örnekler üzerinden analiz eder.	2	1	0	50
Bireysel ve toplumsal ilişkilerde olumlu iletişim yollarını kullanır.	1	0	1	0
Osmanlı Devleti nde islahat hareketleri sonucu ortaya çıkan kurumlardan hareketle toplumsal ve ekonomik değişimi tartışır.	1	0	1	0
Avrupa daki gelişmelerle bağlantılı olarak Osmanlı Devleti ni değişime zorlayan süreçleri kavrar.	1	0	1	0
Örnek incelemeler yoluyla geçmişten günümüze, yerleşmeyi etkileyen faktörler hakkında çıkarımlarda bulunur.	2	1	1	50
Osmanlı kültür, sanat ve estetik anlayışına örnekler verir.	1	0	1	0

Sözel (DİN)	S	D	Y	B%
Din K.ve A.B.	2	1	1	50
Ahiret hayatının aşamalarını açıklar.	1	0	1	0
Allah ın (c.c.) adli, merhametli ve affedicisi olması ile ahiret inancı arasında ilişki kurar.	1	0	1	0
İslam da hac ibadetinin önemini ayet ve hadisler ışığında yorumlar.	1	1	0	100
Haccın yapılışını özetler.	2	1	1	50
Kurban ibadetini İslam ın yardımıyla ve dayanışmaya verdiği önem açısından değerlendirir.	1	0	1	0
Umre ibadeti ve önemini açıklar.	1	0	1	0
Nâs suresini okur, anlamını söyler.	1	0	1	0
Hız. İsmail ın (a.s.) hayatını ana hatlarıyla tanıtır.	1	1	0	100

Sözel (İNG)	S	D	Y	B%
İngilizce	1	1	0	100
Students will be able to understand short and simple texts on sports.	1	1	0	100
Students will be able to talk about past events with definite time.	1	0	1	0
Students will be able to write simple pieces to compare people.	1	0	1	0
Students will be able to understand a simple text about appearances, personalities, and comparisons including ex	1	1	0	100
Students will be able to recognize specific information in oral texts dealing with past events and dates.	1	0	1	0
Students will be able to describe past events and experiences.	1	1	0	100
Students will be able to talk about other people s appearances and personalities.	1	0	1	0
Students will be able to ask people questions about characteristics of wild animals.	1	1	0	100
Students will be able to ask questions related to the frequency of events.	1	1	0	100
Students will be able to spot the names of wild animals in simple texts.	1	1	0	100

Sayısal (MAT)	S	D	Y	B%
Matematik	3	1	2	33
Tam sayılarla toplama ve çıkarma işlemlerini yapar, ilgili problemleri çözer.	1	0	1	0
Rasyonel sayılarla toplama ve çıkarma işlemlerini yapar.	3	1	2	33
Rasyonel sayılarla çarpma ve bölme işlemlerini yapar.	1	0	1	0
Bir doğal sayı ile bir cebirsel ifadeyi çarpır.	1	0	1	0
Sayı örüntülerinin kuralını harfle ifade eder, kuralı harfle ifade edilen örüntünün istenilen terimini bulur.	1	0	1	0
Tam sayıların kendileri ile tekrarlı çarpımını üslü nicelik olarak ifade eder.	1	0	1	0
Devirli olan ve olmayan ondalık gösterimleri rasyonel sayı olarak ifade eder.	2	1	1	50
Rasyonel sayıların kare ve köklerini hesaplar.	1	0	1	0
Cebirsel ifadelerle toplama ve çıkarma işlemlerini yapar.	1	0	1	0
Eşitliğin korunumu ilkesini anlar.	1	0	1	0
Rasyonel sayılarla çok adımlı işlemleri yapar.	1	1	0	100
Rasyonel sayılarla işlem yapmayı gerektiren problemleri çözer.	1	1	0	100
Tam sayılarla işlemler yapmayı gerektiren problemleri çözer.	1	0	1	0
Tam sayılarla çarpma ve bölme işlemlerini yapar.	2	1	1	50

Sayısal (FEN)	S	D	Y	B%
Fen	2	0	2	0
Kinetik ve potansiyel enerji türlerinin birbirine dönüşümünden hareketle enerjinin korunduğu sonucunu çıkarır.	2	1	1	50
Fiziksel anlamda yapılan işin, uygulanan kuvvet ve alınan yolla ilişkili olduğunu açıklar.	1	0	1	0
Mayoz ve mitoz arasındaki farkları karşılaştırır.	1	0	1	0
Hücre-doku-organ-sistem-organizma ilişkisini açıklar.	1	0	1	0
Uzay kirliliğinin nedenlerini ifade ederek bu kirliliğin yol açabileceği olası sonuçları tahmin eder.	1	1	0	100
Kütle ve ağırlık kavramlarını karşılaştırır.	1	1	0	100
Geçmişten günümüze atom kavramı ile ilgili düşüncelerin nasıl değiştiğini sorgular.	1	1	0	100
Yıldız kavramını açıklar.	1	0	1	0
Enerjiyi iş kavramı ile ilişkilendirerek, kinetik ve potansiyel enerji olarak sınıflandırır.	2	0	2	0
Sürtünme kuvvetinin kinetik enerji üzerindeki etkisini örneklerle açıklar.	1	0	1	0
Atomun yapısını ve yapısındaki temel parçacıklarını söyler.	1	0	1	0
Hava veya su direncinin etkisini azaltmaya yönelik bir araç tasarlar.	1	0	1	0
Yer çekimini kütle çekimi olarak gök cisimleri temelinde açıklar.	2	1	1	50
Üreme ana hücrelerinde mayozun nasıl gerçekleştiğini model üzerinde gösterir.	1	1	0	100
Hayvan ve bitki hücrelerini, temel kısımları ve görevleri açısından karşılaştırır.	1	0	1	0
Mitozun canlılar için önemini açıklar.	1	1	0	100

SINAV SONUÇ BELGESİ

2023- 7. SINIF GÜÇLENDİREN KURUMSAL DENEME -3

İSTANBUL / EYÜP / Eyüp Açık Kurs

DERSLERE GÖRE BAŞARI ANALİZİ

Öğrenci	Numara	Sınıf
SÜ E YÜKS K	1959	7K

Sözel (TÜR)	S	D	Y	B%
Türkçe				
Okudukları ile ilgili çıkarımlarda bulunur.	3	1	2	33
Metnin konusunu belirler.	1	1	0	100
Metnin ana fikrini/ana duygusunu belirler.	1	0	1	0
Bağlamdan hareketle bilmediği kelime ve kelime gruplarının anlamını tahmin eder.	1	0	1	0
Yazdıklarını düzenler.	2	1	1	50
Metindeki iş ve işlem basamaklarını kavrar.	1	0	1	0
Çekim eklerinin işlevlerini ayrt eder.	2	0	2	0
Grafik, tablo ve çizelgeyle sunulan bilgileri yorumlar.	1	1	0	100
Metinle ilgili sorular sorar.	1	1	0	100
Medya metinlerini değerlendirir.	1	1	0	100
Fillerin anlam özelliklerini fark eder.	1	0	1	0
Görsellerle ilgili sorulan cevaplar.	2	1	1	50
Metinde ele alınan sorunlara farklı çözümler üretir.	1	0	1	0
Metindeki yardımcı fikirleri belirler.	2	0	2	0

Puan Türü	Puan	Genel Ort.	Dereceler				
			Snf	Kurum	İlçe	İl	Genel
LGS	197,288	285,480	22	290	708	6189	75868
Puanı Hesaplanan:			343	794	6705	82042	
Katılımlar:			25	345	800	6728	82312

Sözel (SOS)	S	D	Y	B%
SOSYAL BİLGİLER				
Osmanlı Devleti nin siyasi güç olarak ortaya çıkış sürecini ve bu süreci etkileyen faktörleri açıklar.	1	0	1	0
Medyanın sosyal değişim ve etkileşimdeki rolünü tartışır.	1	0	1	0
Osmanlı Devleti nin fetih siyasetini örnekler üzerinden analiz eder.	2	1	1	50
Bireysel ve toplumsal ilişkilerde olumlu iletişim yollarını kullanır.	1	0	1	0
Osmanlı Devleti nde islahat hareketleri sonucu ortaya çıkan kurumlardan hareketle toplumsal ve ekonomik değişimi açıklar.	1	0	1	0
Avrupa daki gelişmelerle bağlantılı olarak Osmanlı Devleti ni değişime zorlayan süreçleri kavrar.	1	0	1	0
Örnek incelemeler yoluyla geçmişten günümüze, yerleşmeyi etkileyen faktörler hakkında çıkarımlarda bulunur.	2	1	1	50
Osmanlı kültür, sanat ve estetik anlayışına örnekler verir.	1	0	1	0

Ders	Soru	Doğru	Yanlış	Net	Başarı %	Sınıf Ort.	Kurum Ort.	Genel Ort.
Türkçe	20	7	13	2,67	13	2,41	4,06	6,58
SOSYAL BİLGİLER	10	2	8	-0,67	-7	1,08	1,73	3,73
Din K.ve A.B.	10	5	5	3,33	33	2,24	3,47	5,03
İngilizce	10	2	8	-0,67	-7	1,17	2,09	3,55
Matematik	20	4	16	-1,33	-7	1,23	1,20	3,03
Fen	20	3	17	-2,67	-13	2,44	3,55	6,80
Toplam:	90	23	67	0,67	1	10,57	16,10	28,74

Sözel (DİN)	S	D	Y	B%
Din K.ve A.B.				
Ahiret hayatının aşamalarını açıklar.	2	1	1	50
Allah ın (c.c.) adlı, merhametli ve affedici olması ile ahiret inancı arasında ilişki kurar.	1	1	0	100
İslam da hac ibadetinin önemini ayet ve hadisler ışığında yorumlar.	1	1	0	100
Haccın yapılışını özetler.	2	1	1	50
Kurban ibadetini İslam ın yardımıyla ve dayanışmaya verdiği önem açısından değerlendirir.	1	0	1	0
Umre ibadeti ve önemini açıklar.	1	0	1	0
Nâs suresini okur, anlamını söyler.	1	0	1	0
Hız. İsmail ın (a.s.) hayatını ana hatlarıyla tanıtır.	1	0	1	0

Soru No	12345678901234567890
Sözel (TÜR)	BccdadBABBcDcBcbcdAd
Cevap Anh.	BDBCDcBABBCCABDAADAB

Sözel (İNG)	S	D	Y	B%
İngilizce				
Students will be able to understand short and simple texts on sports.	1	1	0	100
Students will be able to talk about past events with definite time.	1	0	1	0
Students will be able to write simple pieces to compare people.	1	0	1	0
Students will be able to understand a simple text about appearances, personalities, and comparisons including ex	1	0	1	0
Students will be able to recognize specific information in oral texts dealing with past events and dates.	1	0	1	0
Students will be able to describe past events and experiences.	1	1	0	100
Students will be able to talk about other people s appearances and personalities.	1	0	1	0
Students will be able to ask people questions about characteristics of wild animals.	1	0	1	0
Students will be able to ask questions related to the frequency of events.	1	0	1	0
Students will be able to spot the names of wild animals in simple texts.	1	0	1	0

Sözel (SOS)	dcBabAacda
Cevap Anh.	AABCCADACB
Sözel (DİN)	BDdbDddABd
Cevap Anh.	BDBADCCABC

Sayısal (MAT)	S	D	Y	B%
Matematik				
Tam sayılarla toplama ve çıkarma işlemlerini yapar, ilgili problemleri çözer.	3	1	2	33
Rasyonel sayılarla toplama ve çıkarma işlemlerini yapar.	1	1	0	100
Rasyonel sayılarla çarpma ve bölme işlemlerini yapar.	3	0	3	0
Bir doğal sayı ile bir cebirsel ifadeyi çarpır.	1	0	1	0
Sayı örüntülerinin kuralını harfle ifade eder, kuralı harfle ifade edilen örüntünün istenilen terimini bulur.	1	0	1	0
Tam sayıların kendileri ile tekrarlı çarpımını üslü nicelik olarak ifade eder.	1	0	1	0
Devirli olan ve olmayan ondalık gösterimleri rasyonel sayı olarak ifade eder.	2	0	2	0
Rasyonel sayıların kare ve köklerini hesaplar.	1	1	0	100
Cebirsel ifadelerle toplama ve çıkarma işlemlerini yapar.	1	0	1	0
Eşitliğin korunumu ilkesini anlar.	1	1	0	100
Rasyonel sayılarla çok adımlı işlemleri yapar.	1	0	1	0
Rasyonel sayılarla işlem yapmayı gerektiren problemleri çözer.	1	0	1	0
Tam sayılarla işlemler yapmayı gerektiren problemleri çözer.	1	0	1	0
Tam sayılarla çarpma ve bölme işlemlerini yapar.	2	0	2	0

Sözel (İNG)	cacdBabadD
Cevap Anh.	ACDCBBADAD
Sayısal (MAT)	cbaaadcaBaAcadccbaDA
Cevap Anh.	ACCDDAABBDBCCDADCDCA

Sayısal (FEN)	S	D	Y	B%
Fen				
Kinetik ve potansiyel enerji türlerinin birbirine dönüşümünden hareketle enerjinin bulunduğu sonucunu çıkarır.	2	1	1	50
Fiziksel anlamda yapılan işin, uygulanan kuvvet ve alınan yolla ilişkili olduğunu açıklar.	2	0	2	0
Mayoz ve mitoz arasındaki farkları karşılaştırır.	1	0	1	0
Hücre-doku-organ-sistem-organizma ilişkisini açıklar.	1	0	1	0
Uzay kirliliğinin nedenlerini ifade ederek bu kirliliğin yol açabileceği olası sonuçları tahmin eder.	1	0	1	0
Kütle ve ağırlık kavramlarını karşılaştırır.	1	0	1	0
Geçmişten günümüze atom kavramı ile ilgili düşüncelerin nasıl değiştiğini sorgular.	1	0	1	0
Yıldız kavramını açıklar.	1	0	1	0
Enerjiyi iş kavramı ile ilişkilendirerek, kinetik ve potansiyel enerji olarak sınıflandırır.	2	0	2	0
Sürtünme kuvvetinin kinetik enerji üzerindeki etkisini örneklerle açıklar.	1	0	1	0
Atomun yapısını ve yapısındaki temel parçacıklarını söyler.	1	0	1	0
Hava veya su direncinin etkisini azaltmaya yönelik bir araç tasarlar.	1	0	1	0
Yer çekimini kütle çekimi olarak gök cisimleri temelinde açıklar.	2	1	1	50
Üreme ana hücrelerinde mayozun nasıl gerçekleştiğini model üzerinde gösterir.	1	0	1	0
Hayvan ve bitki hücrelerini, temel kısımları ve görevleri açısından karşılaştırır.	1	0	1	0
Mitozun canlılar için önemini açıklar.	1	1	0	100

Sayısal (FEN)	DccaDcbcabdbdcbccAdb
Cevap Anh.	DAACDDCBCBDBDBABA

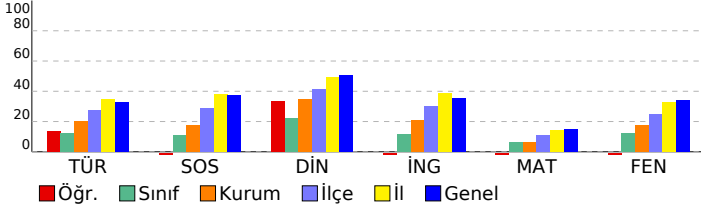

SINAV SONUÇ BELGESİ

2023- 7. SINIF GÜÇLENDİREN KURUMSAL DENEME -3

İSTANBUL / EYÜP / Eyüp Açık Kurs

DERSLERE GÖRE BAŞARI ANALİZİ

Öğrenci	Numara	Sınıf					
SUDE NUR GÖZÜKARA	1979	7K					
Puan Türü	Puan	Genel Ort.	Dereceler				
LGS	▼ 200,614	285,480	Snf	Kurum	İlçe	İl	Genel
			19	276	693	6095	74584
Puanı Hesaplanan:			343	794	6705	82042	
Katılımlar:			25	345	800	6728	82312

Ders	Soru	Doğru	Yanlış	Net	Başarı %	Sınıf Ort.	Kurum Ort.	Genel Ort.
Türkçe	20	4	10	0,67	3	▼ 2,41	▼ 4,06	▼ 6,58
SOSYAL BİLGİLER	10	0	3	-1,00	-10	▼ 1,08	▼ 1,73	▼ 3,73
Din K.ve A.B.	10	2	1	1,67	17	▼ 2,24	▼ 3,47	▼ 5,03
İngilizce	10	0	1	-0,33	-3	▼ 1,17	▼ 2,09	▼ 3,55
Matematik	20	4	12	0,00	0	▼ 1,23	▼ 1,20	▼ 3,03
Fen	20	3	11	-0,67	-3	▼ 2,44	▼ 3,55	▼ 6,80
Toplam:	90	13	38	0,33	0	▼ 10,57	▼ 16,10	▼ 28,74

Soru No	12345678901234567890
Sözel (TÜR)	cAbAcBd Cab D ccd
Cevap Anh.	A BADAADBACCDBABCDDB
Sözel (SOS)	da d
Cevap Anh.	A BCADACCBA
Sözel (DİN)	Dd B
Cevap Anh.	A CBACCDABDB
Sözel (İNG)	c
Cevap Anh.	A DADABBCDCA
Sayısal (MAT)	bDC A aaBdca d cbabc
Cevap Anh.	A ADCDADCBADBBAAADDCCA
Sayısal (FEN)	b c Daddba a dD b Ab
Cevap Anh.	A ABABDBACBDCBCDDCAAD

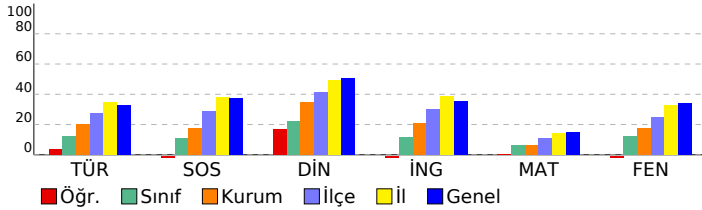

Sözel (TÜR)	S	D	Y	B%
Türkçe	3	0	2	0
Okudukları ile ilgili çıkarımlarda bulunur.	1	1	0	100
Metnin konusunu belirler.	1	0	1	0
Metnin ana fikrin/ana duygusunu belirler.	1	0	1	0
Bağlamdan hareketle bilmediği kelime ve kelime gruplarının anlamını tahmin eder.	1	0	1	100
Yazdıklarını düzenler.	2	0	1	0
Metindeki iş ve işlem basamaklarını kavrar.	1	0	1	0
Çekim eklerinin işlevlerini ayrt eder.	2	1	1	50
Grafik, tablo ve çizelgeyle sunulan bilgileri yorumlar.	1	0	1	0
Metinle ilgili sorular sorar.	1	0	0	0
Medya metinlerini değerlendirir.	1	0	0	0
Fillerin anlam özelliklerini fark eder.	1	0	0	0
Görsellerle ilgili sorulan cevaplar.	2	1	1	50
Metinde ele alınan sorunlara farklı çözümler üretir.	1	0	0	0
Metindeki yardımcı fikirleri belirler.	2	0	2	0

Sözel (SOS)	S	D	Y	B%
SOSYAL BİLGİLER	1	0	1	0
Osmanlı Devleti nin siyasi güç olarak ortaya çıkış sürecini ve bu süreci etkileyen faktörleri açıklar.	1	0	1	0
Medyanın sosyal değişim ve etkileşimdeki rolünü tartışır.	1	0	1	0
Osmanlı Devleti nin fetih siyasetini örnekler üzerinden analiz eder.	2	0	0	0
Bireysel ve toplumsal ilişkilerde olumlu iletişim yollarını kullanır.	1	0	0	0
Osmanlı Devleti nde islahat hareketleri sonucu ortaya çıkan kurumlardan hareketle toplumsal ve ekonomik değişim	1	0	1	0
Avrupa daki gelişmelerle bağlantılı olarak Osmanlı Devleti ni değişime zorlayan süreçleri kavrar.	1	0	0	0
Örnek incelemeler yoluyla geçmişten günümüze, yerleşmeyi etkileyen faktörler hakkında çıkarımlarda bulunur.	2	0	0	0
Osmanlı kültür, sanat ve estetik anlayışına örnekler verir.	1	0	0	0

Sözel (DİN)	S	D	Y	B%
Din K.ve A.B.	2	0	0	0
Ahiret hayatının aşamalarını açıklar.	1	0	0	0
Allah ın (c.c.) adli, merhametli ve affedicisi olması ile ahiret inancı arasında ilişki kurar.	1	0	0	0
İslam da hac ibadetinin önemini ayet ve hadisler ışığında yorumlar.	1	0	0	0
Haccın yapıldığını özetler.	2	1	0	50
Kurban ibadetini İslam ın yardımıyla ve dayanışmaya verdiği önem açısından değerlendirir.	1	0	0	0
Umre ibadeti ve önemini açıklar.	1	1	0	100
Nâs suresini okur, anlamını söyler.	1	0	1	0
Hz. İsmail in (a.s.) hayatını ana hatlarıyla tanıtır.	1	0	0	0

Sözel (İNG)	S	D	Y	B%
İngilizce	1	0	0	0
Students will be able to understand short and simple texts on sports.	1	0	0	0
Students will be able to talk about past events with definite time.	1	0	0	0
Students will be able to write simple pieces to compare people.	1	0	0	0
Students will be able to understand a simple text about appearances, personalities, and comparisons including ex	1	0	0	0
Students will be able to recognize specific information in oral texts dealing with past events and dates.	1	0	0	0
Students will be able to describe past events and experiences.	1	0	1	0
Students will be able to talk about other people s appearances and personalities.	1	0	0	0
Students will be able to ask people questions about characteristics of wild animals.	1	0	0	0
Students will be able to ask questions related to the frequency of events.	1	0	0	0
Students will be able to spot the names of wild animals in simple texts.	1	0	0	0

Sayısal (MAT)	S	D	Y	B%
Matematik	3	0	3	0
Tam sayılarla toplama ve çıkarma işlemlerini yapar, ilgili problemleri çözer.	1	1	0	100
Rasyonel sayılarla toplama ve çıkarma işlemlerini yapar.	3	1	1	33
Rasyonel sayılarla çarpma ve bölme işlemlerini yapar.	1	0	0	0
Bir doğal sayı ile bir cebirsel ifadeyi çarpır.	1	1	0	100
Sayı örüntülerinin kuralını harfle ifade eder, kuralı harfle ifade edilen örüntünün istenilen terimini bulur.	1	0	1	0
Tam sayıların kendileri ile tekrarlı çarpımını üslü nicelik olarak ifade eder.	1	0	1	0
Devirli olan ve olmayan ondalık gösterimleri rasyonel sayı olarak ifade eder.	2	1	0	50
Rasyonel sayıların kare ve köklerini hesaplar.	1	0	1	0
Cebirsel ifadelerle toplama ve çıkarma işlemlerini yapar.	1	0	1	0
Eşitliğin korunumu ilkesini anlar.	1	0	1	0
Rasyonel sayılarla çok adımlı işlemleri yapar.	1	0	1	0
Rasyonel sayılarla işlem yapmayı gerektiren problemleri çözer.	1	0	0	0
Tam sayılarla işlemler yapmayı gerektiren problemleri çözer.	1	0	1	0
Tam sayılarla çarpma ve bölme işlemlerini yapar.	2	0	2	0

Sayısal (FEN)	S	D	Y	B%
Fen	2	0	2	0
Kinetik ve potansiyel enerji türlerinin birbirine dönüşümünden hareketle enerjinin korunduğu sonucunu çıkarır.	2	0	1	0
Fiziksel anlamda yapılan işin, uygulanan kuvvet ve alınan yolla ilişkili olduğunu açıklar.	1	0	0	0
Mayoz ve mitoz arasındaki farkları karşılaştırır.	1	0	0	0
Hücre-doku-organ-sistem-organizma ilişkisini açıklar.	1	1	0	100
Uzay kirliliğinin nedenlerini ifade ederek bu kirliliğin yol açabileceği olası sonuçları tahmin eder.	1	0	1	0
Kütle ve ağırlık kavramlarını karşılaştırır.	1	0	1	0
Geçmişten günümüze atom kavramı ile ilgili düşüncelerin nasıl değiştiğini sorgular.	1	0	1	0
Yıldız kavramını açıklar.	1	0	1	0
Enerjiyi iş kavramı ile ilişkilendirerek, kinetik ve potansiyel enerji olarak sınıflandırır.	2	0	1	0
Sürtünme kuvvetinin kinetik enerji üzerindeki etkisini örneklerle açıklar.	1	0	1	0
Atomun yapısını ve yapısındaki temel parçacıklarını söyler.	1	0	0	0
Hava veya su direncinin etkisini azaltmaya yönelik bir araç tasarlar.	1	1	0	100
Yer çekimini kütle çekimi olarak gök cisimleri temelinde açıklar.	2	1	0	50
Üreme ana hücrelerinde mayozun nasıl gerçekleştiğini model üzerinde gösterir.	2	1	1	0
Hayvan ve bitki hücrelerini, temel kısımları ve görevleri açısından karşılaştırır.	1	0	0	0
Mitozun canlılar için önemini açıklar.	1	0	1	0

SINAV SONUÇ BELGESİ

2023- 7. SINIF GÜÇLENDİREN KURUMSAL DENEME -3

İSTANBUL / EYÜP / Eyüp Açık Kurs

DERSLERE GÖRE BAŞARI ANALİZİ

Öğrenci	Numara	Sınıf
TUĞ ENAZ KARLO ĞLU	1925	7K

Sözel (TÜR)	S	D	Y	B%
Türkçe				
Okudukları ile ilgili çıkarımlarda bulunur.	3	3	0	100
Metnin konusunu belirler.	1	0	1	0
Metnin ana fikrini/ana duygusunu belirler.	1	0	1	0
Bağlamdan hareketle bilmediği kelime ve kelime gruplarının anlamını tahmin eder.	1	0	1	100
Yazdıklarını düzenler.	2	1	1	50
Metindeki iş ve işlem basamaklarını kavrar.	1	1	0	100
Çekim eklerinin işlevlerini ayrt eder.	2	1	0	50
Grafik, tablo ve çizelgeyle sunulan bilgileri yorumlar.	1	0	1	0
Metinle ilgili sorular sorar.	1	1	0	100
Medya metinlerini değerlendirir.	1	1	0	100
Fillerin anlam özelliklerini fark eder.	1	0	1	0
Görsellerle ilgili sorulan cevaplar.	2	2	0	100
Metinde ele alınan sorunlara farklı çözümler üretir.	1	0	1	0
Metindeki yardımcı fikirleri belirler.	2	1	1	50

Puan Türü	Puan	Genel Ort.	Dereceler				
			Snf	Kurum	İlçe	İl	Genel
LGS	▼ 257,549	285,480	7	127	390	4010	47972
Puanı Hesaplanan:			343	794	6705	82042	
Katılımlar:			25	345	800	6728	82312

Sözel (SOS)	S	D	Y	B%
SOSYAL BİLGİLER				
Osmanlı Devleti nin siyasi güç olarak ortaya çıkış sürecini ve bu süreci etkileyen faktörleri açıklar.	1	0	1	0
Medyanın sosyal değişim ve etkileşimdeki rolünü tartışır.	1	0	1	0
Osmanlı Devleti nin fetih siyasetini örnekler üzerinden analiz eder.	2	0	2	0
Bireysel ve toplumsal ilişkilerde olumlu iletişim yollarını kullanır.	1	0	1	0
Osmanlı Devleti nde islahat hareketleri sonucu ortaya çıkan kurumlardan hareketle toplumsal ve ekonomik değişimi açıklar.	1	0	1	0
Avrupa daki gelişmelerle bağlantılı olarak Osmanlı Devleti ni değişime zorlayan süreçleri kavrar.	1	0	1	0
Örnek incelemeler yoluyla geçmişten günümüze, yerleşmeyi etkileyen faktörler hakkında çıkarımlarda bulunur.	2	0	2	0
Osmanlı kültür, sanat ve estetik anlayışına örnekler verir.	1	1	0	100

Ders	Soru	Doğru	Yanlış	Net	Başarı %	Sınıf Ort.	Kurum Ort.	Genel Ort.
Türkçe	20	12	7	9,67	48	▲ 2,41	▲ 4,06	▲ 6,58
SOSYAL BİLGİLER	10	1	9	-2,00	-20	▼ 1,08	▼ 1,73	▼ 3,73
Din K.ve A.B.	10	4	6	2,00	20	▼ 2,24	▼ 3,47	▼ 5,03
İngilizce	10	1	9	-2,00	-20	▼ 1,17	▼ 2,09	▼ 3,55
Matematik	20	7	13	2,67	13	▲ 1,23	▲ 1,20	▼ 3,03
Fen	20	6	10	2,67	13	▲ 2,44	▼ 3,55	▼ 6,80
Toplam:	90	31	54	13,00	14	▲ 10,57	▼ 16,10	▼ 28,74

Sözel (DİN)	S	D	Y	B%
Din K.ve A.B.				
Ahiret hayatının aşamalarını açıklar.	2	0	2	0
Allah ın (c.c.) adlı, merhametli ve affedicisi olması ile ahiret inancı arasında ilişki kurar.	1	0	1	100
İslam da hac ibadetinin önemini ayet ve hadisler ışığında yorumlar.	1	1	0	100
Haccın yapılışını özetler.	2	0	2	0
Kurban ibadetini İslam ın yardımıyla ve dayanışmaya verdiği önem açısından değerlendirir.	1	1	0	100
Umre ibadeti ve önemini açıklar.	1	1	0	100
Nâs suresini okur, anlamını söyler.	1	0	1	0
Hız. İsmail ın (a.s.) hayatını ana hatlarıyla tanıtır.	1	0	1	0

Soru No	12345678901234567890
Sözel (TÜR)	BcaAADBACa aABbDaBcB
Cevap Anh.	A BADAADBACCCDBABCCDBDB

Sözel (İNG)	S	D	Y	B%
İngilizce				
Students will be able to understand short and simple texts on sports.	1	0	1	0
Students will be able to talk about past events with definite time.	1	0	1	0
Students will be able to write simple pieces to compare people.	1	0	1	0
Students will be able to understand a simple text about appearances, personalities, and comparisons including ex	1	0	1	0
Students will be able to recognize specific information in oral texts dealing with past events and dates.	1	0	1	0
Students will be able to describe past events and experiences.	1	0	1	0
Students will be able to talk about other people s appearances and personalities.	1	1	0	100
Students will be able to ask people questions about characteristics of wild animals.	1	0	1	0
Students will be able to ask questions related to the frequency of events.	1	0	1	0
Students will be able to spot the names of wild animals in simple texts.	1	0	1	0

Sözel (SOS)	aabacbdcbAb
Cevap Anh.	A BCADACCBA
Sözel (DİN)	dBAbCDBdbd
Cevap Anh.	A CBACCDABDB

Sözel (MAT)	S	D	Y	B%
Matematik				
Tam sayılarla toplama ve çıkarma işlemlerini yapar, ilgili problemleri çözer.	3	1	2	33
Rasyonel sayılarla toplama ve çıkarma işlemlerini yapar.	1	1	0	100
Rasyonel sayılarla çarpma ve bölme işlemlerini yapar.	3	1	2	33
Bir doğal sayı ile bir cebirsel ifadeyi çarpır.	1	0	1	0
Sayı örüntülerinin kuralını harfle ifade eder, kuralı harfle ifade edilen örüntünün istenilen terimini bulur.	1	0	1	0
Tam sayıların kendileri ile tekrarlı çarpımını üslü nicelik olarak ifade eder.	1	0	1	100
Devirli olan ve olmayan ondalık gösterimleri rasyonel sayı olarak ifade eder.	2	0	2	0
Rasyonel sayıların kare ve köklerini hesaplar.	1	0	1	0
Cebirsel ifadelerle toplama ve çıkarma işlemleri yapar.	1	0	1	0
Eşitliğin korunumu ilkesini anlar.	1	1	0	100
Rasyonel sayılarla çok adımlı işlemleri yapar.	1	0	1	0
Rasyonel sayılarla işlem yapmayı gerektiren problemleri çözer.	1	0	1	0
Tam sayılarla işlemler yapmayı gerektiren problemleri çözer.	1	0	1	0
Tam sayılarla çarpma ve bölme işlemlerini yapar.	2	2	0	100

Sözel (İNG)	adcbaaCodd
Cevap Anh.	A DADABBCDCA
Sayısal (MAT)	ADbadDbBabcBadcbbCdA
Cevap Anh.	A ADCDADCBBADBBAAADDCCA

Sayısal (FEN)	S	D	Y	B%
Fen				
Kinetik ve potansiyel enerji türlerinin birbirine dönüşümünden hareketle enerjinin bulunduğu sonucunu çıkarır.	2	1	1	50
Fiziksel anlamda yapılan işin, uygulanan kuvvet ve alınan yolla ilişkili olduğunu açıklar.	2	1	0	50
Mayoz ve mitoz arasındaki farkları karşılaştırır.	1	1	0	100
Hücre-doku-organ-sistem-organizma ilişkisini açıklar.	1	0	1	0
Uzay kirliliğinin nedenlerini ifade ederek bu kirliliğin yol açabileceği olası sonuçları tahmin eder.	1	0	1	0
Kütle ve ağırlık kavramlarını karşılaştırır.	1	0	1	0
Geçmişten günümüze atom kavramı ile ilgili düşüncelerin nasıl değiştiğini sorgular.	1	0	1	0
Yıldız kavramını açıklar.	1	0	0	0
Enerjiyi iş kavramı ile ilişkilendirerek, kinetik ve potansiyel enerji olarak sınıflandırır.	2	0	2	0
Sürtünme kuvvetinin kinetik enerji üzerindeki etkisini örneklerle açıklar.	1	0	1	0
Atomun yapısını ve yapısındaki temel parçacıklarını söyler.	1	0	0	0
Hava veya su direncinin etkisini azaltmaya yönelik bir araç tasarlar.	1	1	0	100
Yer çekimini kütle çekimi olarak gök cisimleri temelinde açıklar.	2	1	0	50
Üreme ana hücrelerinde mayozun nasıl gerçekleştiğini model üzerinde gösterir.	1	0	1	0
Hayvan ve bitki hücrelerini, temel kısımları ve görevleri açısından karşılaştırır.	1	0	1	0
Mitozun canlılar için önemini açıklar.	1	1	0	100

Sayısal (FEN)	ABcBaacb cb dD bcAD
Cevap Anh.	A ABABDBACBDCBCDDCAAD

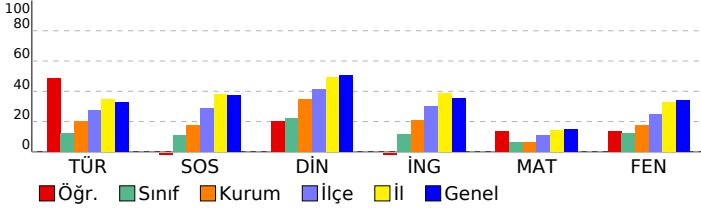

Sayısal (FEN)	S	D	Y	B%
Fen				
Kinetik ve potansiyel enerji türlerinin birbirine dönüşümünden hareketle enerjinin bulunduğu sonucunu çıkarır.	2	1	1	50
Fiziksel anlamda yapılan işin, uygulanan kuvvet ve alınan yolla ilişkili olduğunu açıklar.	2	1	0	50
Mayoz ve mitoz arasındaki farkları karşılaştırır.	1	1	0	100
Hücre-doku-organ-sistem-organizma ilişkisini açıklar.	1	0	1	0
Uzay kirliliğinin nedenlerini ifade ederek bu kirliliğin yol açabileceği olası sonuçları tahmin eder.	1	0	1	0
Kütle ve ağırlık kavramlarını karşılaştırır.	1	0	1	0
Geçmişten günümüze atom kavramı ile ilgili düşüncelerin nasıl değiştiğini sorgular.	1	0	1	0
Yıldız kavramını açıklar.	1	0	0	0
Enerjiyi iş kavramı ile ilişkilendirerek, kinetik ve potansiyel enerji olarak sınıflandırır.	2	0	2	0
Sürtünme kuvvetinin kinetik enerji üzerindeki etkisini örneklerle açıklar.	1	0	1	0
Atomun yapısını ve yapısındaki temel parçacıklarını söyler.	1	0	0	0
Hava veya su direncinin etkisini azaltmaya yönelik bir araç tasarlar.	1	1	0	100
Yer çekimini kütle çekimi olarak gök cisimleri temelinde açıklar.	2	1	0	50
Üreme ana hücrelerinde mayozun nasıl gerçekleştiğini model üzerinde gösterir.	1	0	1	0
Hayvan ve bitki hücrelerini, temel kısımları ve görevleri açısından karşılaştırır.	1	0	1	0
Mitozun canlılar için önemini açıklar.	1	1	0	100

SINAV SONUÇ BELGESİ

2023- 7. SINIF GÜÇLENDİREN KURUMSAL DENEME -3

İSTANBUL / EYÜP / Eyüp Açık Kurs

DERSLERE GÖRE BAŞARI ANALİZİ

Öğrenci	Numara	Sınıf
YAĞMUR BULUT	7212	7K

Sözel (TÜR)	S	D	Y	B%
Türkçe				
Okudukları ile ilgili çıkarımlarda bulunur.	3	0	2	0
Metnin konusunu belirler.	1	0	1	0
Metnin ana fikrin/ana duygusunu belirler.	1	0	1	0
Bağlamdan hareketle bilmediği kelime ve kelime gruplarının anlamını tahmin eder.	1	0	1	100
Yazdıklarını düzenler.	2	2	0	100
Metindeki iş ve işlem basamaklarını kavrar.	1	0	1	0
Çekim eklerinin işlevlerini ayrt eder.	2	1	1	50
Grafik, tablo ve çizelgeyle sunulan bilgileri yorumlar.	1	0	1	0
Metinle ilgili sorular sorar.	1	1	0	100
Medya metinlerini değerlendirir.	1	0	1	0
Fillerin anlam özelliklerini fark eder.	1	1	0	100
Görsellerle ilgili sorulan cevaplar.	2	0	1	0
Metinde ele alınan sorunlara farklı çözümler üretir.	1	0	0	0
Metindeki yardımcı fikirleri belirler.	2	0	2	0

Puan Türü	Puan	Genel Ort.	Dereceler				
			Snf	Kurum	İlçe	İl	Genel
LGS	▼ 228,629	285,480	12	202	540	5132	61068
Puanı Hesaplanan:			343	794	6705	82042	
Katılımlar:			25	345	800	6728	82312

Sözel (SOS)	S	D	Y	B%
SOSYAL BİLGİLER				
Osmanlı Devleti nin siyasi güç olarak ortaya çıkış sürecini ve bu süreci etkileyen faktörleri açıklar.	1	0	1	0
Medyanın sosyal değişim ve etkileşimdeki rolünü tartışır.	1	1	0	100
Osmanlı Devleti nin fetih siyasetini örnekler üzerinden analiz eder.	2	0	0	0
Bireysel ve toplumsal ilişkilerde olumlu iletişim yollarını kullanır.	1	1	0	100
Osmanlı Devleti nde islahat hareketleri sonucu ortaya çıkan kurumlardan hareketle toplumsal ve ekonomik değişimi açıklar.	1	0	1	0
Avrupa daki gelişmelerle bağlantılı olarak Osmanlı Devleti ni değişime zorlayan süreçleri kavrar.	1	0	1	100
Örnek incelemeler yoluyla geçmişten günümüze, yerleşmeyi etkileyen faktörler hakkında çıkarımlarda bulunur.	2	1	1	50
Osmanlı kültür, sanat ve estetik anlayışına örnekler verir.	1	1	0	100

Ders	Soru	Doğru	Yanlış	Net	Başarı %	Sınıf Ort.	Kurum Ort.	Genel Ort.
Türkçe	20	6	11	2,33	12	▼ 2,41	▼ 4,06	▼ 6,58
SOSYAL BİLGİLER	10	5	3	4,00	40	▲ 1,08	▲ 1,73	▲ 3,73
Din K.ve A.B.	10	6	3	5,00	50	▲ 2,24	▲ 3,47	▼ 5,03
İngilizce	10	4	6	2,00	20	▲ 1,17	▼ 2,09	▼ 3,55
Matematik	20	4	12	0,00	0	▼ 1,23	▼ 1,20	▼ 3,03
Fen	20	4	11	0,33	2	▼ 2,44	▼ 3,55	▼ 6,80
Toplam:	90	29	46	13,67	15	▲ 10,57	▼ 16,10	▼ 28,74

Sözel (DİN)	S	D	Y	B%
Din K.ve A.B.				
Ahiret hayatının aşamalarını açıklar.	2	0	1	0
Allah ın (c.c.) adlı, merhametli ve affedici olması ile ahiret inancı arasında ilişki kurar.	1	1	0	100
İslam da hac ibadetinin önemini ayet ve hadisler ışığında yorumlar.	1	0	1	0
Haccın yapılışını özetler.	2	2	0	100
Kurban ibadetini İslam ın yardımıyla ve dayanışmaya verdiği önem açısından değerlendirir.	1	1	0	100
Umre ibadeti ve önemini açıklar.	1	1	0	100
Nâs suresini okur, anlamını söyler.	1	0	1	0
Hz. İsmail in (a.s.) hayatını ana hatlarıyla tanıtır.	1	1	0	100

Soru No	12345678901234567890
Sözel (TÜR)	dcc CcABbbCddBAaac
Cevap Anh.	BDBBCDCBABDCCABDAADAB

Sözel (İNG)	S	D	Y	B%
İngilizce				
Students will be able to understand short and simple texts on sports.	1	0	1	0
Students will be able to talk about past events with definite time.	1	1	0	100
Students will be able to write simple pieces to compare people.	1	0	1	0
Students will be able to understand a simple text about appearances, personalities, and comparisons including ex	1	0	1	0
Students will be able to recognize specific information in oral texts dealing with past events and dates.	1	0	1	0
Students will be able to describe past events and experiences.	1	0	1	0
Students will be able to talk about other people s appearances and personalities.	1	0	1	0
Students will be able to ask people questions about characteristics of wild animals.	1	1	0	100
Students will be able to ask questions related to the frequency of events.	1	1	0	100
Students will be able to spot the names of wild animals in simple texts.	1	1	0	100

Sözel (SOS)	dABCb D Cc
Cevap Anh.	AABCCADACB
Sözel (DİN)	B BdCCdBd
Cevap Anh.	BDBADCCABC

Sözel (MAT)	S	D	Y	B%
Matematik				
Tam sayılarla toplama ve çıkarma işlemlerini yapar, ilgili problemleri çözer.	3	0	3	0
Rasyonel sayılarla toplama ve çıkarma işlemlerini yapar.	1	1	0	100
Rasyonel sayılarla çarpma ve bölme işlemlerini yapar.	3	1	1	33
Bir doğal sayı ile bir cebirsel ifadeyi çarpır.	1	0	0	0
Sayı örüntülerinin kuralını harfle ifade eder, kuralı harfle ifade edilen örüntünün istenilen terimini bulur.	1	1	0	100
Tam sayıların kendileri ile tekrarlı çarpımını üslü nicelik olarak ifade eder.	1	0	1	0
Devirli olan ve olmayan ondalık gösterimleri rasyonel sayı olarak ifade eder.	2	1	0	50
Rasyonel sayıların kare ve köklerini hesaplar.	1	0	1	0
Cebirsel ifadelerle toplama ve çıkarma işlemleri yapar.	1	0	1	0
Eşitliğin korunumu ilkesini anlar.	1	0	1	0
Rasyonel sayılarla çok adımlı işlemleri yapar.	1	0	1	0
Rasyonel sayılarla işlem yapmayı gerektiren problemleri çözer.	1	0	0	0
Tam sayılarla işlemler yapmayı gerektiren problemleri çözer.	1	0	1	0
Tam sayılarla çarpma ve bölme işlemlerini yapar.	2	0	2	0

Sözel (İNG)	ACDacadbAc
Cevap Anh.	ACDCBBADAD
Sayısal (MAT)	cbabc d acdBaa A CDb
Cevap Anh.	ACCDDAABBDBCCDADCDCA

Sayısal (FEN)	S	D	Y	B%
Fen				
Kinetik ve potansiyel enerji türlerinin birbirine dönüşümünden hareketle enerjinin korunduğu sonucunu çıkarır.	2	1	0	50
Fiziksel anlamda yapılan işin, uygulanan kuvvet ve alınan yolla ilişkili olduğunu açıklar.	2	0	2	0
Mayoz ve mitoz arasındaki farkları karşılaştırır.	1	0	0	0
Hücre-doku-organ-sistem-organizma ilişkisini açıklar.	1	1	0	100
Uzay kirliliğinin nedenlerini ifade ederek bu kirliliğin yol açabileceği olası sonuçları tahmin eder.	1	0	1	0
Kütle ve ağırlık kavramlarını karşılaştırır.	1	0	1	0
Geçmişten günümüze atom kavramı ile ilgili düşüncelerin nasıl değiştiğini sorgular.	1	0	1	0
Yıldız kavramını açıklar.	1	0	1	0
Enerjiyi iş kavramı ile ilişkilendirerek, kinetik ve potansiyel enerji olarak sınıflandırır.	2	0	2	0
Sürtünme kuvvetinin kinetik enerji üzerindeki etkisini örneklerle açıklar.	1	0	1	0
Atomun yapısını ve yapısındaki temel parçacıklarını söyler.	1	0	0	0
Hava veya su direncinin etkisini azaltmaya yönelik bir araç tasarlar.	1	1	0	100
Yer çekimini kütle çekimi olarak gök cisimleri temelinde açıklar.	2	1	0	50
Üreme ana hücrelerinde mayozun nasıl gerçekleştiğini model üzerinde gösterir.	2	1	0	50
Hayvan ve bitki hücrelerini, temel kısımları ve görevleri açısından karşılaştırır.	1	0	0	0
Mitozun canlılar için önemini açıklar.	1	0	1	0

Sayısal (FEN)	bA b Dd aaabddaD Ac
Cevap Anh.	DAACDDCBCBCABDDBABA

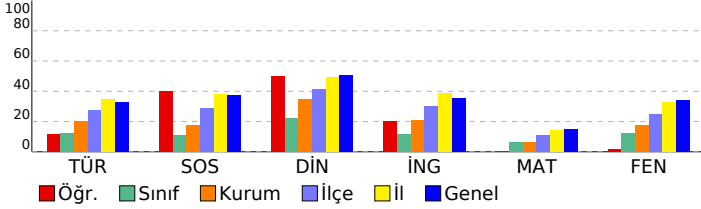

SINAV SONUÇ BELGESİ

2023- 7. SINIF GÜÇLENDİREN KURUMSAL DENEME -3

İSTANBUL / EYÜP / Eyüp Açık Kurs

DERSLERE GÖRE BAŞARI ANALİZİ

Öğrenci	Numara	Sınıf
YUSUF ÇINAR	0	7K

Sözel (TÜR)	S	D	Y	B%
Türkçe	3	0	3	0
Okudukları ile ilgili çıkarımlarda bulunur.	1	1	0	100
Metnin konusunu belirler.	1	0	1	0
Metnin ana fikrini/ana duygusunu belirler.	1	0	1	0
Bağlamdan hareketle bilmediği kelime ve kelime gruplarının anlamını tahmin eder.	1	0	1	100
Yazdıklarını düzenler.	2	0	2	0
Metindeki iş ve işlem basamaklarını kavrar.	1	0	1	0
Çekim eklerinin işlevlerini ayrt eder.	2	1	1	50
Grafik, tablo ve çizelgeyle sunulan bilgileri yorumlar.	1	1	0	100
Metinle ilgili sorular sorar.	1	0	1	0
Medya metinlerini değerlendirir.	1	0	1	0
Fillerin anlam özelliklerini fark eder.	1	0	1	0
Görsellerle ilgili sorulan cevaplar.	2	1	1	50
Metinde ele alınan sorunlara farklı çözümler üretir.	1	1	0	100
Metindeki yardımcı fikirleri belirler.	2	0	2	0

Puan Türü	Puan	Genel Ort.	Dereceler				
			Snf	Kurum	İlçe	İl	Genel
LGS	216,532	285,480	15	227	601	5565	67028
Puanı Hesaplanan:			343	794	6705	82042	
Katılımlar:			25	345	800	6728	82312

Sözel (SOS)	S	D	Y	B%
SOSYAL BİLGİLER	1	0	1	0
Osmanlı Devleti nin siyasi güç olarak ortaya çıkış sürecini ve bu süreci etkileyen faktörleri açıklar.	1	0	1	0
Medyanın sosyal değişim ve etkileşimdeki rolünü tartışır.	1	0	1	0
Osmanlı Devleti nin fetih siyasetini örnekler üzerinden analiz eder.	2	0	2	0
Bireysel ve toplumsal ilişkilerde olumlu iletişim yollarını kullanır.	1	1	0	100
Osmanlı Devleti nde islahat hareketleri sonucu ortaya çıkan kurumlardan hareketle toplumsal ve ekonomik değişim	1	0	1	0
Avrupa daki gelişmelerle bağlantılı olarak Osmanlı Devleti ni değişime zorlayan süreçleri kavrar.	1	0	1	100
Örnek incelemeler yoluyla geçmişten günümüze, yerleşmeyi etkileyen faktörler hakkında çıkarımlarda bulunur.	2	0	2	0
Osmanlı kültür, sanat ve estetik anlayışına örnekler verir.	1	0	1	0

Ders	Soru	Doğru	Yanlış	Net	Başarı %	Sınıf Ort.	Kurum Ort.	Genel Ort.
Türkçe	20	6	14	1,33	7	2,41	4,06	6,58
SOSYAL BİLGİLER	10	2	8	-0,67	-7	1,08	1,73	3,73
Din K.ve A.B.	10	4	6	2,00	20	2,24	3,47	5,03
İngilizce	10	3	7	0,67	7	1,17	2,09	3,55
Matematik	20	7	13	2,67	13	1,23	1,20	3,03
Fen	20	4	16	-1,33	-7	2,44	3,55	6,80
Toplam:	90	26	64	4,67	5	10,57	16,10	28,74

Sözel (DİN)	S	D	Y	B%
Din K.ve A.B.	2	1	1	50
Ahret hayatının aşamalarını açıklar.	1	1	0	100
Allah in (c.c.) adili, merhametli ve affedicisi olması ile ahiret inancını arasında ilişki kurar.	1	1	0	100
İslam da hac ibadetinin önemini ayet ve hadisler ışığında yorumlar.	1	0	1	0
Haccın yapılışını özetler.	2	0	2	0
Kurban ibadetini İslam in yardımıyla ve dayanışmaya verdiği önem açısından değerlendirir.	1	1	0	100
Umre ibadeti ve önemini açıklar.	1	0	1	0
Nâs suresini okur, anlamını söyler.	1	1	0	100
Hız. İsmail in (a.s.) hayatını ana hatlarıyla tanıtır.	1	0	1	0

Soru No	12345678901234567890
Sözel (TÜR)	abaCDbdbcDCbcabDaaAd
Cevap Anh.	BDBDCBABBCCABDAADAB

Sözel (İNG)	S	D	Y	B%
İngilizce	1	0	1	0
Students will be able to understand short and simple texts on sports.	1	0	1	0
Students will be able to talk about past events with definite time.	1	0	1	0
Students will be able to write simple pieces to compare people.	1	0	1	0
Students will be able to understand a simple text about appearances, personalities, and comparisons including ex	1	0	1	0
Students will be able to recognize specific information in oral texts dealing with past events and dates.	1	1	0	100
Students will be able to describe past events and experiences.	1	1	0	100
Students will be able to talk about other people s appearances and personalities.	1	0	1	0
Students will be able to ask people questions about characteristics of wild animals.	1	0	1	0
Students will be able to ask questions related to the frequency of events.	1	0	1	0
Students will be able to spot the names of wild animals in simple texts.	1	1	0	100

Sözel (SOS)	bdaCbDdabc
Cevap Anh.	AABCCADACB
Sözel (DİN)	abcAaCbDABC
Cevap Anh.	BDBADCCABC

Sayısal (MAT)	S	D	Y	B%
Matematik	3	3	0	100
Tam sayılarla toplama ve çıkarma işlemlerini yapar, ilgili problemleri çözer.	1	0	1	0
Rasyonel sayılarla toplama ve çıkarma işlemlerini yapar.	1	0	1	0
Rasyonel sayılarla çarpma ve bölme işlemlerini yapar.	3	1	2	33
Bir doğal sayı ile bir cebirsel ifadeyi çarpır.	1	0	1	0
Sayı örüntülerinin kuralını harfle ifade eder, kuralı harfle ifade edilen örüntünün istenilen terimini bulur.	1	0	1	0
Tam sayıların kendileri ile tekrarlı çarpımını üslü nicelik olarak ifade eder.	1	1	0	100
Devirli olan ve olmayan ondalık gösterimleri rasyonel sayı olarak ifade eder.	2	1	1	50
Rasyonel sayıların kare ve köklerini hesaplar.	1	0	1	0
Cebirsel ifadelerle toplama ve çıkarma işlemlerini yapar.	1	0	1	0
Eşitliğin korunumu ilkesini anlar.	1	0	1	0
Rasyonel sayılarla çok adımlı işlemlerini yapar.	1	0	1	0
Rasyonel sayılarla işlem yapmayı gerektiren problemleri çözer.	1	0	1	0
Tam sayılarla işlemler yapmayı gerektiren problemleri çözer.	1	0	1	0
Tam sayılarla çarpma ve bölme işlemlerini yapar.	2	1	1	50

Sözel (İNG)	AbcdBBbcca
Cevap Anh.	ACDCBBADAD
Sayısal (MAT)	AdbDabbBacdaBCDbcdca
Cevap Anh.	ACCDDAABBDBCCDADCDCA

Sayısal (FEN)	S	D	Y	B%
Fen	2	1	1	50
Kinetik ve potansiyel enerji türlerinin birbirine dönüşümünden hareketle enerjinin korunduğu sonucunu çıkarır.	2	0	2	0
Fiziksel anlamda yapılan işin, uygulanan kuvvet ve alınan yolla ilişkili olduğunu açıklar.	1	0	1	0
Mayoz ve mitoz arasındaki farkları karşılaştırır.	1	0	1	0
Hücre-doku-organ-sistem-organizma ilişkisini açıklar.	1	0	1	0
Uzay kirliliğinin nedenlerini ifade ederek bu kirliliğin yol açabileceği olası sonuçları tahmin eder.	1	1	0	100
Kütle ve ağırlık kavramlarını karşılaştırır.	1	0	1	0
Geçmişten günümüze atom kavramı ile ilgili düşüncelerin nasıl değiştiğini sorgular.	1	0	1	0
Yıldız kavramını açıklar.	1	0	1	0
Enerjiyi iş kavramı ile ilişkilendirerek, kinetik ve potansiyel enerji olarak sınıflandırır.	2	0	2	0
Sürtünme kuvvetinin kinetik enerji üzerindeki etkisini örneklerle açıklar.	1	1	0	100
Atomun yapısını ve yapısındaki temel parçacıklarını söyler.	1	0	1	0
Hava veya su direncinin etkisini azaltmaya yönelik bir araç tasarlar.	1	0	1	0
Yer çekimini kütle çekimi olarak gök cisimleri temelinde açıklar.	2	0	2	0
Üreme ana hücrelerinde mayozun nasıl gerçekleştiğini model üzerinde gösterir.	1	0	1	0
Hayvan ve bitki hücrelerini, temel kısımları ve görevleri açısından karşılaştırır.	1	1	0	100
Mitozun canlılar için önemini açıklar.	1	0	1	0

Sayısal (FEN)	bdAbabadCcdB*cDcadca
Cevap Anh.	DAACDDCBCBACBDBBABA

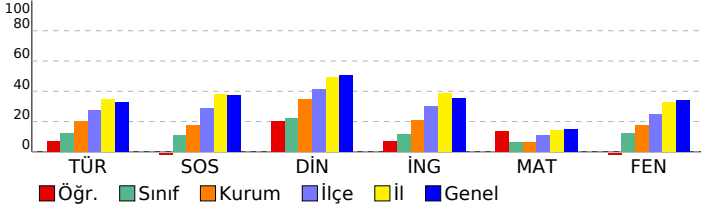

SINAV SONUÇ BELGESİ

2023- 7. SINIF GÜÇLENDİREN KURUMSAL DENEME -3

İSTANBUL / EYÜP / Eyüp Açık Kurs

DERSLERE GÖRE BAŞARI ANALİZİ

Öğrenci	Numara	Sınıf
YUSUFKADIRÇİÇEK	1836	7K

Sözel (TÜR)	S	D	Y	B%
Türkçe	3	2	1	67
Okudukları ile ilgili çıkarımlarda bulunur.	1	0	1	0
Metnin konusunu belirler.	1	0	1	0
Metnin ana fikrini/ana duygusunu belirler.	1	0	1	0
Bağlamdan hareketle bilmediği kelime ve kelime gruplarının anlamını tahmin eder.	1	0	1	100
Yazdıklarını düzenler.	2	0	2	0
Metindeki iş ve işlem basamaklarını kavrar.	1	1	0	100
Çekim eklerinin işlevlerini ayrt eder.	2	0	2	0
Grafik, tablo ve çizelgeyle sunulan bilgileri yorumlar.	1	0	1	0
Metinle ilgili sorular sorar.	1	1	0	100
Medya metinlerini değerlendirir.	1	1	0	100
Fillerin anlam özelliklerini fark eder.	1	0	1	0
Görsellerle ilgili sorulan cevaplar.	2	2	0	100
Metinde ele alınan sorunlara farklı çözümler üretir.	1	0	1	0
Metindeki yardımcı fikirleri belirler.	2	0	2	0

Puan Türü	Puan	Genel Ort.	Dereceler				
			Snf	Kurum	İlçe	İl	Genel
LGS	▼ 267,811	285,480	4	104	341	3686	43797
Puanı Hesaplanan:			343	794	6705	82042	
Katılımlar:			25	345	800	6728	82312

Sözel (SOS)	S	D	Y	B%
SOSYAL BİLGİLER	2	1	1	50
Osmanlı Devleti nin siyasi güç olarak ortaya çıkış sürecini ve bu süreci etkileyen faktörleri açıklar.	1	0	1	0
Medyanın sosyal değişim ve etkileşimdeki rolünü tartışır.	1	0	1	0
Osmanlı Devleti nin fetih siyasetini örnekler üzerinden analiz eder.	2	1	1	50
Bireysel ve toplumsal ilişkilerde olumlu iletişim yollarını kullanır.	1	1	0	100
Osmanlı Devleti nde islahat hareketleri sonucu ortaya çıkan kurumlardan hareketle toplumsal ve ekonomik değişim	1	1	0	100
Avrupa daki gelişmelerle bağlantılı olarak Osmanlı Devleti ni değişime zorlayan süreçleri kavrar.	1	1	0	100
Örnek incelemeler yoluyla geçmişten günümüze, yerleşmeyi etkileyen faktörler hakkında çıkarımlarda bulunur.	2	0	2	0
Osmanlı kültür, sanat ve estetik anlayışına örnekler verir.	1	1	0	100

Ders	Soru	Doğru	Yanlış	Net	Başarı %	Sınıf Ort.	Kurum Ort.	Genel Ort.
Türkçe	20	8	12	4,00	20	▲ 2,41	▼ 4,06	▼ 6,58
SOSYAL BİLGİLER	10	5	5	3,33	33	▲ 1,08	▲ 1,73	▼ 3,73
Din K.ve A.B.	10	7	3	6,00	60	▲ 2,24	▲ 3,47	▲ 5,03
İngilizce	10	5	5	3,33	33	▲ 1,17	▲ 2,09	▼ 3,55
Matematik	20	3	17	-2,67	-13	▼ 1,23	▼ 1,20	▼ 3,03
Fen	20	14	6	12,00	60	▲ 2,44	▲ 3,55	▲ 6,80
Toplam:	90	42	48	26,00	29	▲ 10,57	▲ 16,10	▼ 28,74

Sözel (DİN)	S	D	Y	B%
Din K.ve A.B.	2	1	1	50
Ahret hayatının aşamalarını açıklar.	1	1	0	100
Allah in (c.c.) adlı, merhametli ve affedici olması ile ahiret inancı arasında ilişki kurar.	1	1	0	100
İslam da hac ibadetinin önemini ayet ve hadisler ışığında yorumlar.	1	1	0	100
Haccın yapılışını özetler.	2	2	0	100
Kurban ibadetini İslam in yardımıyla ve dayanışmaya verdiği önem açısından değerlendirir.	1	1	0	100
Umre ibadeti ve önemini açıklar.	1	1	0	100
Nâs suresini okur, anlamını söyler.	1	0	1	0
Hız. İsmail in (a.s.) hayatını ana hatlarıyla tanıtır.	1	0	1	0

Soru No	12345678901234567890
Sözel (TÜR)	BcdaDdBAdbcdBdcAccB
Cevap Anh.	BDBDCBABBCCABDAADAB

Sözel (İNG)	S	D	Y	B%
İngilizce	1	1	0	100
Students will be able to understand short and simple texts on sports.	1	1	0	100
Students will be able to talk about past events with definite time.	1	1	0	100
Students will be able to write simple pieces to compare people.	1	0	1	0
Students will be able to understand a simple text about appearances, personalities, and comparisons including ex	1	0	1	0
Students will be able to recognize specific information in oral texts dealing with past events and dates.	1	0	1	0
Students will be able to describe past events and experiences.	1	0	1	0
Students will be able to talk about other people s appearances and personalities.	1	0	1	0
Students will be able to ask people questions about characteristics of wild animals.	1	1	0	100
Students will be able to ask questions related to the frequency of events.	1	1	0	100
Students will be able to spot the names of wild animals in simple texts.	1	1	0	100

Sözel (SOS)	dAdCCbDAac
Cevap Anh.	AABCCADACB
Sözel (DİN)	BDcdDCCABd
Cevap Anh.	BDBADCCABC

Sözel (FEN)	S	D	Y	B%
Matematik	3	1	2	33
Tam sayılarla toplama ve çıkarma işlemlerini yapar, ilgili problemleri çözer.	1	0	1	0
Rasyonel sayılarla toplama ve çıkarma işlemlerini yapar.	1	0	1	0
Rasyonel sayılarla çarpma ve bölme işlemlerini yapar.	3	0	3	0
Bir doğal sayı ile bir cebirsel ifadeyi çarpır.	1	0	1	0
Sayı örüntülerinin kuralını harfle ifade eder, kuralı harfle ifade edilen örüntünün istenilen terimini bulur.	1	1	0	100
Tam sayıların kendileri ile tekrarlı çarpımını üslü nicelik olarak ifade eder.	1	0	1	0
Devirli olan ve olmayan ondalık gösterimleri rasyonel sayı olarak ifade eder.	2	0	2	0
Rasyonel sayıların kare ve köklerini hesaplar.	1	0	1	0
Cebirsel ifadelerle toplama ve çıkarma işlemleri yapar.	1	0	1	0
Eşitliğin korunumu ilkesini anlar.	1	0	1	0
Rasyonel sayılarla çok adımlı işlemleri yapar.	1	0	1	0
Rasyonel sayılarla işlem yapmayı gerektiren problemleri çözer.	1	0	1	0
Tam sayılarla işlemler yapmayı gerektiren problemleri çözer.	1	0	1	0
Tam sayılarla çarpma ve bölme işlemlerini yapar.	2	1	1	50

Sözel (İNG)	ACDdcdcaAD
Cevap Anh.	ACDCBBADAD
Sayısal (MAT)	cbCDbcbbaabdaaabAadbb
Cevap Anh.	ACCDDAABBDBABCCDADCD

Sayısal (FEN)	S	D	Y	B%
Fen	2	1	1	50
Kinetik ve potansiyel enerji türlerinin birbirine dönüşümünden hareketle enerjinin korunduğu sonucunu çıkarır.	2	2	0	100
Fiziksel anlamda yapılan işin, uygulanan kuvvet ve alınan yolla ilişkili olduğunu açıklar.	1	0	1	0
Mayoz ve mitoz arasındaki farkları karşılaştırır.	1	0	1	0
Hücre-doku-organ-sistem-organizma ilişkisini açıklar.	1	0	1	0
Uzay kirliliğinin nedenlerini ifade ederek bu kirliliğin yol açabileceği olası sonuçları tahmin eder.	1	1	0	100
Kütle ve ağırlık kavramlarını karşılaştırır.	1	1	0	100
Geçmişten günümüze atom kavramı ile ilgili düşüncelerin nasıl değiştiğini sorgular.	1	1	0	100
Yıldız kavramını açıklar.	1	1	0	100
Enerjiyi iş kavramı ile ilişkilendirerek, kinetik ve potansiyel enerji olarak sınıflandırır.	2	1	1	50
Sürtünme kuvvetinin kinetik enerji üzerindeki etkisini örneklerle açıklar.	1	1	0	100
Atomun yapısını ve yapısındaki temel parçacıklarını söyler.	1	1	0	100
Hava veya su direncinin etkisini azaltmaya yönelik bir araç tasarlar.	1	1	0	100
Yer çekimini kütle çekimi olarak gök cisimleri temelinde açıklar.	2	1	1	50
Üreme ana hücrelerinde mayozun nasıl gerçekleştiğini model üzerinde gösterir.	1	0	1	0
Hayvan ve bitki hücrelerini, temel kısımları ve görevleri açısından karşılaştırır.	1	1	0	100
Mitozun canlılar için önemini açıklar.	1	1	0	100

Sayısal (FEN)	DbAaDDbBCDBACBdAcABc
Cevap Anh.	DAACDDCBDCBACBDBBABA

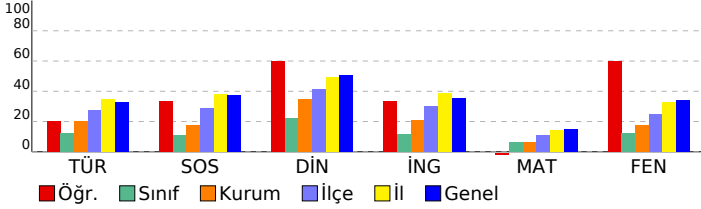

SINAV SONUÇ BELGESİ

2023- 7. SINIF GÜÇLENDİREN KURUMSAL DENEME -3

İSTANBUL / EYÜP / Eyüp Açık Kurs

DERSLERE GÖRE BAŞARI ANALİZİ

Öğrenci	Numara	Sınıf
AHMED ALPAĞUT	1956	7L

Sözel (TÜR)	S	D	Y	B%
Türkçe	3	2	1	67
Okudukları ile ilgili çıkarımlarda bulunur.	1	1	0	100
Metnin konusunu belirler.	1	1	0	100
Metnin ana fikrini/ana duygusunu belirler.	1	1	0	100
Bağlamdan hareketle bilmediği kelime ve kelime gruplarının anlamını tahmin eder.	1	1	0	100
Yazdıklarını düzenler.	2	0	2	0
Metindeki iş ve işlem basamaklarını kavrar.	1	1	0	100
Çekim eklerinin işlevlerini ayrt eder.	2	0	2	0
Grafik, tablo ve çizelgeyle sunulan bilgileri yorumlar.	1	0	1	0
Metinle ilgili sorular sorar.	1	1	0	100
Medya metinlerini değerlendirir.	1	0	1	0
Fillerin anlam özelliklerini fark eder.	1	1	0	100
Görsellerle ilgili sorulan cevaplar.	2	2	0	100
Metinde ele alınan sorunlara farklı çözümler üretir.	1	1	0	100
Metindeki yardımcı fikirleri belirler.	2	0	2	0

Puan Türü	Puan	Genel Ort.	Dereceler				
			Snf	Kurum	İlçe	İl	Genel
LGS	▼ 277,501	285,480	9	87	301	3361	40051
Puanı Hesaplanan:			343	794	6705	82042	
Katılımlar:			27	345	800	6728	82312

Sözel (SOS)	S	D	Y	B%
SOSYAL BİLGİLER	1	1	0	100
Osmanlı Devleti nin siyasi güç olarak ortaya çıkış sürecini ve bu süreci etkileyen faktörleri açıklar.	1	1	0	100
Medyanın sosyal değişim ve etkileşimdeki rolünü tartışır.	1	1	0	100
Osmanlı Devleti nin fetih siyasetini örnekler üzerinden analiz eder.	2	1	1	50
Bireysel ve toplumsal ilişkilerde olumlu iletişim yollarını kullanır.	1	0	1	0
Osmanlı Devleti nde islahat hareketleri sonucu ortaya çıkan kurumlardan hareketle toplumsal ve ekonomik değişimi tartışır.	1	1	0	100
Avrupa daki gelişmelerle bağlantılı olarak Osmanlı Devleti ni değişime zorlayan süreçleri kavrar.	1	1	0	100
Örnek incelemeler yoluyla geçmişten günümüze, yerleşmeyi etkileyen faktörler hakkında çıkarımlarda bulunur.	2	0	2	0
Osmanlı kültür, sanat ve estetik anlayışına örnekler verir.	1	0	0	0

Ders	Soru	Doğru	Yanlış	Net	Başarı %	Sınıf Ort.	Kurum Ort.	Genel Ort.
Türkçe	20	11	9	8,00	40	▲ 4,36	▲ 4,06	▲ 6,58
SOSYAL BİLGİLER	10	5	4	3,67	37	▲ 2,26	▲ 1,73	▼ 3,73
Din K.ve A.B.	10	9	1	8,67	87	▲ 3,90	▲ 3,47	▲ 5,03
İngilizce	10	2	2	1,33	13	▼ 1,52	▼ 2,09	▼ 3,55
Matematik	20	3	6	1,00	5	▲ 0,88	▼ 1,20	▼ 3,03
Fen	20	8	9	5,00	25	▲ 3,28	▲ 3,55	▼ 6,80
Toplam:	90	38	31	27,67	31	▲ 16,20	▲ 16,10	▼ 28,74

Sözel (DİN)	S	D	Y	B%
Din K.ve A.B.	2	2	0	100
Ahret hayatının aşamalarını açıklar.	1	1	0	100
Allah in (c.c.) adlı, merhametli ve affedici olması ile ahiret inancı arasında ilişki kurar.	1	1	0	100
İslam da hac ibadetinin önemini ayet ve hadisler ışığında yorumlar.	1	1	0	100
Haccın yapılışını özetler.	2	2	0	100
Kurban ibadetini İslam in yardımıyla ve dayanışmaya verdiği önem açısından değerlendirir.	1	1	0	100
Umre ibadeti ve önemini açıklar.	1	1	0	100
Nâs suresini okur, anlamını söyler.	1	0	1	0
Hız. İsmail in (a.s.) hayatını ana hatlarıyla tanıtır.	1	1	0	100

Soru No	1 2 3 4 5 6 7 8 9 0 1 2 3 4 5 6 7 8 9 0
Sözel (TÜR)	BccCDCaAabbbABDbADac
Cevap Anh.	BDBDCBABBCCABDAADAB
Sözel (SOS)	d dCCdcACB
Cevap Anh.	AABCCADACB
Sözel (DİN)	BDBdCCABC
Cevap Anh.	BDBADCCABC
Sözel (İNG)	a DdD
Cevap Anh.	ACDCBBADAD
Sayısal (MAT)	A aac dBc D b
Cevap Anh.	ACCDDAABBDBCCDADCD
Sayısal (FEN)	c DabBabBCABDbdcBc
Cevap Anh.	DAACDDCBCBDBDBABA

Sözel (İNG)	S	D	Y	B%
İngilizce	1	1	0	100
Students will be able to understand short and simple texts on sports.	1	1	0	100
Students will be able to talk about past events with definite time.	1	0	1	0
Students will be able to write simple pieces to compare people.	1	1	0	100
Students will be able to understand a simple text about appearances, personalities, and comparisons including ex...	1	0	0	0
Students will be able to recognize specific information in oral texts dealing with past events and dates.	1	0	0	0
Students will be able to describe past events and experiences.	1	0	0	0
Students will be able to talk about other people s appearances and personalities.	1	0	0	0
Students will be able to ask people questions about characteristics of wild animals.	1	0	1	0
Students will be able to ask questions related to the frequency of events.	1	0	0	0
Students will be able to spot the names of wild animals in simple texts.	1	0	0	0

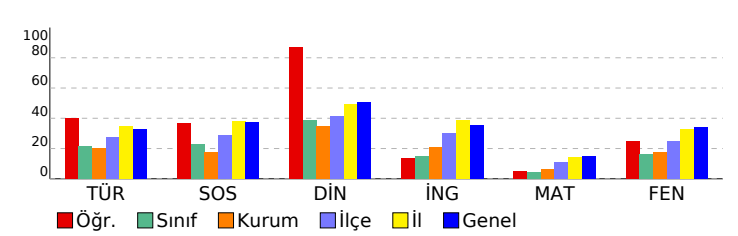

Sayısal (MAT)	S	D	Y	B%
Matematik	3	0	2	0
Tam sayılarla toplama ve çıkarma işlemlerini yapar, ilgili problemleri çözer.	1	0	0	0
Rasyonel sayılarla toplama ve çıkarma işlemlerini yapar.	1	0	0	0
Rasyonel sayılarla çarpma ve bölme işlemlerini yapar.	3	0	0	0
Bir doğal sayı ile bir cebirsel ifadeyi çarpır.	1	1	0	100
Sayı örüntülerinin kuralını harfle ifade eder, kuralı harfle ifade edilen örüntünün istenilen terimini bulur.	1	0	0	0
Tam sayıların kendileri ile tekrarlı çarpımını üslü nicelik olarak ifade eder.	1	0	0	0
Devirli olan ve olmayan ondalık gösterimleri rasyonel sayı olarak ifade eder.	2	1	0	50
Rasyonel sayıların kare ve köklerini hesaplar.	1	0	0	0
Cebirsel ifadelerle toplama ve çıkarma işlemleri yapar.	1	0	0	0
Eşitliğin korunumu ilkesini anlar.	1	0	1	0
Rasyonel sayılarla çok adımlı işlemleri yapar.	1	0	1	0
Rasyonel sayılarla işlem yapmayı gerektiren problemleri çözer.	1	0	0	0
Tam sayılarla işlemler yapmayı gerektiren problemleri çözer.	1	0	1	0
Tam sayılarla çarpma ve bölme işlemlerini yapar.	2	1	1	50

Sayısal (FEN)	S	D	Y	B%
Fen	2	0	2	0
Kinetik ve potansiyel enerji türlerinin birbirine dönüşümünden hareketle enerjinin korunduğu sonucunu çıkarır.	2	2	0	100
Fiziksel anlamda yapılan işin, uygulanan kuvvet ve alınan yolla ilişkili olduğunu açıklar.	1	0	1	0
Mayoz ve mitoz arasındaki farkları karşılaştırır.	1	0	1	0
Hücre-doku-organ-sistem-organizma ilişkisini açıklar.	1	0	1	0
Uzay kirliliğinin nedenlerini ifade ederek bu kirliliğin yol açabileceği olası sonuçları tahmin eder.	1	1	0	100
Kütle ve ağırlık kavramlarını karşılaştırır.	1	1	0	100
Geçmişten günümüze atom kavramı ile ilgili düşüncelerin nasıl değiştiğini sorgular.	1	1	0	100
Yıldız kavramını açıklar.	1	1	0	100
Enerjiyi iş kavramı ile ilişkilendirerek, kinetik ve potansiyel enerji olarak sınıflandırır.	2	0	2	0
Sürtünme kuvvetinin kinetik enerji üzerindeki etkisini örneklerle açıklar.	1	0	1	0
Atomun yapısını ve yapısındaki temel parçacıklarını söyler.	1	1	0	100
Hava veya su direncinin etkisini azaltmaya yönelik bir araç tasarlar.	1	0	1	0
Yer çekimini kütle çekimi olarak gök cisimleri temelinde açıklar.	2	1	0	50
Üreme ana hücrelerinde mayozun nasıl gerçekleştiğini model üzerinde gösterir.	1	0	0	0
Hayvan ve bitki hücrelerini, temel kısımları ve görevleri açısından karşılaştırır.	1	0	0	0
Mitozun canlılar için önemini açıklar.	1	0	1	0

SINAV SONUÇ BELGESİ

İSTANBUL / EYÜP / Eyüp Açık Kurs

Öğrenci	Numara	Sınıf
ALARA KELEŞ	1888	7L

Puan Türü	Puan	Genel Ort.	Dereceler				
			Snf	Kurum	İlçe	İl	Genel
LGS	▲ 328,693	285,480	1	23	133	1826	22721
Puanı Hesaplanan:			343	794	6705	82042	
Katılımlar:			27	345	800	6728	82312

Ders	Soru	Doğru	Yanlış	Net	Başarı %	Sınıf Ort.	Kurum Ort.	Genel Ort.
Türkçe	20	13	7	10,67	53	▲ 4,36	▲ 4,06	▲ 6,58
SOSYAL BİLGİLER	10	8	2	7,33	73	▲ 2,26	▲ 1,73	▲ 3,73
Din K.ve A.B.	10	8	2	7,33	73	▲ 3,90	▲ 3,47	▲ 5,03
İngilizce	10	5	3	4,00	40	▲ 1,52	▲ 2,09	▲ 3,55
Matematik	20	4	8	1,33	7	▲ 0,88	▲ 1,20	▼ 3,03
Fen	20	15	5	13,33	67	▲ 3,28	▲ 3,55	▲ 6,80
Toplam:	90	53	27	44,00	49	▲ 16,20	▲ 16,10	▲ 28,74

Soru No	12345678901234567890
Sözel (TÜR)	BADAAaBACbDdABaDacDd
Cevap Anh.	A BADAADBACCDBABCDDB
Sözel (SOS)	BdAdcCCBAA
Cevap Anh.	A BCADACCBA
Sözel (DİN)	dBACCdDBD
Cevap Anh.	A CBACCdABD
Sözel (İNG)	DADAaBdb
Cevap Anh.	A DADABBCDCA
Sayısal (MAT)	bb aA aa DB baa A
Cevap Anh.	A ADCDADCBBADBBAAADCCCA
Sayısal (FEN)	ABAcdCBACBbaBCDDCAbd
Cevap Anh.	A ABABDDBACBDCBCDDCAAD

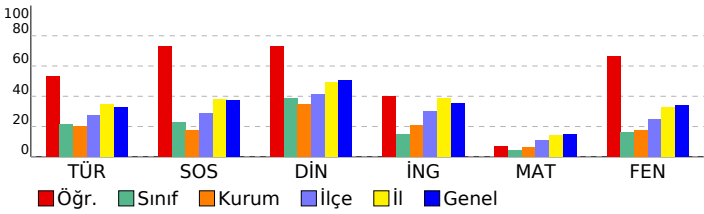

2023- 7. SINIF GÜÇLENDİREN KURUMSAL DENEME -3

DERSLERE GÖRE BAŞARI ANALİZİ

Sözel (TÜR)		S	D	Y	B%
Türkçe					
Okudukları ile ilgili çıkarımlarda bulunur.	3	3	0	100	
Metnin konusunu belirler.	1	1	0	100	
Metnin ana fikrini/ana duygusunu belirler.	1	1	0	100	
Bağlamdan hareketle bilmediği kelime ve kelime gruplarının anlamını tahmin eder.	1	1	0	100	
Yazdıklarını düzenler.	2	1	1	50	
Metindeki iş ve işlem basamaklarını kavrar.	1	0	1	0	
Çekim eklerinin işlevlerini ayrt eder.	2	2	0	100	
Grafik, tablo ve çizelgeyle sunulan bilgileri yorumlar.	1	0	1	0	
Metinle ilgili sorular sorar.	1	1	0	100	
Medya metinlerini değerlendirir.	1	1	0	100	
Fillerin anlam özelliklerini fark eder.	1	0	1	0	
Görsellerle ilgili sorulan cevaplar.	2	1	1	50	
Metinde ele alınan sorunlara farklı çözümler üretir.	1	0	1	0	
Metindeki yardımcı fikirleri belirler.	2	1	1	50	

Sözel (SOS)		S	D	Y	B%
SOSYAL BİLGİLER					
Osmanlı Devleti nin siyasi güç olarak ortaya çıkış sürecini ve bu süreci etkileyen faktörleri açıklar.	1	1	0	100	
Medyanın sosyal değişim ve etkileşimdeki rolünü tartışır.	1	0	1	0	
Osmanlı Devleti nin fetih siyasetini örnekler üzerinden analiz eder.	2	1	1	50	
Bireysel ve toplumsal ilişkilerde olumlu iletişim yollarını kullanır.	1	1	0	100	
Osmanlı Devleti nde islahat hareketleri sonucu ortaya çıkan kurumlardan hareketle toplumsal ve ekonomik değişim	1	1	0	100	
Avrupa daki gelişmelerle bağlantılı olarak Osmanlı Devleti ni değişime zorlayan süreçleri kavrar.	1	1	0	100	
Örnek incelemeler yoluyla geçmişten günümüze, yerleşmeyi etkileyen faktörler hakkında çıkarımlarda bulunur.	2	2	0	100	
Osmanlı kültür, sanat ve estetik anlayışına örnekler verir.	1	1	0	100	

Sözel (DİN)		S	D	Y	B%
Din K.ve A.B.					
Ahiret hayatının aşamalarını açıklar.	2	1	1	50	
Allah in (c.c.) adili, merhametli ve affedicisi olması ile ahiret inancını arasında ilişki kurar.	1	1	0	100	
İslam da hac ibadetinin önemini ayet ve hadisler ışığında yorumlar.	1	1	0	100	
Haccın yapılışını özetler.	2	2	0	100	
Kurban ibadetini İslam in yardımıyla ve dayanışmaya verdiği önem açısından değerlendirir.	1	1	0	100	
Umre ibadeti ve önemini açıklar.	1	1	0	100	
Nâs suresini okur, anlamını söyler.	1	0	1	0	
Hız. İsmail in (a.s.) hayatını ana hatlarıyla tanıtır.	1	1	0	100	

Sözel (İNG)		S	D	Y	B%
İngilizce					
Students will be able to understand short and simple texts on sports.	1	1	0	100	
Students will be able to talk about past events with definite time.	1	1	0	100	
Students will be able to write simple pieces to compare people.	1	1	0	100	
Students will be able to understand a simple text about appearances, personalities, and comparisons including ex	1	1	0	100	
Students will be able to recognize specific information in oral texts dealing with past events and dates.	1	0	1	0	
Students will be able to describe past events and experiences.	1	1	0	100	
Students will be able to talk about other people s appearances and personalities.	1	0	1	0	
Students will be able to ask people questions about characteristics of wild animals.	1	0	1	0	
Students will be able to ask questions related to the frequency of events.	1	0	0	0	
Students will be able to spot the names of wild animals in simple texts.	1	0	0	0	

Sayısal (MAT)		S	D	Y	B%
Matematik					
Tam sayılarla toplama ve çıkarma işlemlerini yapar, ilgili problemleri çözer.	3	0	3	0	
Rasyonel sayılarla toplama ve çıkarma işlemlerini yapar.	1	0	1	0	
Rasyonel sayılarla çarpma ve bölme işlemlerini yapar.	3	0	0	0	
Bir doğal sayı ile bir cebirsel ifadeyi çarpır.	1	0	1	0	
Sayı örüntülerinin kuralını harfle ifade eder, kuralı harfle ifade edilen örüntünün istenilen terimini bulur.	1	1	0	100	
Tam sayıların kendileri ile tekrarlı çarpımını üslü nicelik olarak ifade eder.	1	0	1	0	
Devirli olan ve olmayan ondalık gösterimleri rasyonel sayı olarak ifade eder.	2	0	0	0	
Rasyonel sayıların kare ve köklerini hesaplar.	1	0	0	0	
Cebirsel ifadelerle toplama ve çıkarma işlemleri yapar.	1	1	0	100	
Eşitliğin korunumu ilkesini anlar.	1	1	0	100	
Rasyonel sayılarla çok adımlı işlemleri yapar.	1	0	0	0	
Rasyonel sayılarla işlem yapmayı gerektiren problemleri çözer.	1	0	0	0	
Tam sayılarla işlemler yapmayı gerektiren problemleri çözer.	1	0	1	0	
Tam sayılarla çarpma ve bölme işlemlerini yapar.	2	1	1	50	

Sayısal (FEN)		S	D	Y	B%
Fen					
Kinetik ve potansiyel enerji türlerinin birbirine dönüşümünden hareketle enerjinin korunduğu sonucunu çıkarır.	2	2	0	100	
Fiziksel anlamda yapılan işin, uygulanan kuvvet ve alınan yolla ilişkili olduğunu açıklar.	2	2	0	100	
Mayoz ve mitoz arasındaki farkları karşılaştırır.	1	0	1	0	
Hücre-doku-organ-sistem-organizma ilişkisini açıklar.	1	1	0	100	
Uzay kirliliğinin nedenlerini ifade ederek bu kirliliğin yol açabileceği olası sonuçları tahmin eder.	1	0	1	0	
Kütle ve ağırlık kavramlarını karşılaştırır.	1	1	0	100	
Geçmişten günümüze atom kavramı ile ilgili düşüncelerin nasıl değiştiğini sorgular.	1	1	0	100	
Yıldız kavramını açıklar.	1	1	0	100	
Enerjiyi iş kavramı ile ilişkilendirerek, kinetik ve potansiyel enerji olarak sınıflandırır.	2	1	1	50	
Sürtünme kuvvetinin kinetik enerji üzerindeki etkisini örneklerle açıklar.	1	0	1	0	
Atomun yapısını ve yapısındaki temel parçacıklarını söyler.	1	1	0	100	
Hava veya su direncinin etkisini azaltmaya yönelik bir araç tasarlar.	1	1	0	100	
Yer çekimini kütle çekimi olarak gök cisimleri temelinde açıklar.	2	1	1	50	
Üreme ana hücrelerinde mayozun nasıl gerçekleştiğini model üzerinde gösterir.	1	1	0	100	
Hayvan ve bitki hücrelerini, temel kısımları ve görevleri açısından karşılaştırır.	1	1	0	100	
Mitozun canlılar için önemini açıklar.	1	1	0	100	

SINAV SONUÇ BELGESİ

2023- 7. SINIF GÜÇLENDİREN KURUMSAL DENEME -3

İSTANBUL / EYÜP / Eyüp Açık Kurs

DERSLERE GÖRE BAŞARI ANALİZİ

Öğrenci	Numara	Sınıf
ALİ KIRMIZI	7947	7L

Puan Türü	Puan	Genel Ort.	Dereceler				
			Snf	Kurum	İlçe	İl	Genel
LGS	163,018	285,480	27	342	793	6684	81846
Puanı Hesaplanan:			343	794	6705	82042	
Katılımlar:			27	345	800	6728	82312

Ders	Soru	Doğru	Yanlış	Net	Başarı %	Sınıf Ort.	Kurum Ort.	Genel Ort.
Türkçe	20	2	18	-4,00	-20	4,36	4,06	6,58
SOSYAL BİLGİLER	10	3	7	0,67	7	2,26	1,73	3,73
Din K.ve A.B.	10	1	9	-2,00	-20	3,90	3,47	5,03
İngilizce	10	3	7	0,67	7	1,52	2,09	3,55
Matematik	20	4	16	-1,33	-7	0,88	1,20	3,03
Fen	20	2	17	-3,67	-18	3,28	3,55	6,80
Toplam:	90	15	74	-9,67	-11	16,20	16,10	28,74

Soru No	12345678901234567890
Sözel (TÜR)	cbcbadacacbcCbBabcbbd
Cevap Anh.	BDBDCBABBDCBADAADAB
Sözel (SOS)	bbccCbcbab
Cevap Anh.	AABCCADACB
Sözel (DİN)	abdccCbccb
Cevap Anh.	BDBADCCABC
Sözel (İNG)	bCbBdAeda
Cevap Anh.	ACDCBBADAD
Sayısal (MAT)	AbcbcbcadcdcBbcADdcd
Cevap Anh.	BACDDAABBDBCCDADCD
Sayısal (FEN)	bAbbbcacba Cbaababad
Cevap Anh.	DAACDDCBCBDBDBABA

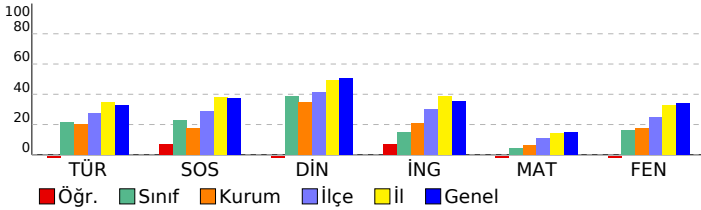

Sözel (TÜR)	S	D	Y	B%
Türkçe	3	1	2	33
Okudukları ile ilgili çıkarımlarda bulunur.	1	0	1	0
Metnin konusunu belirler.	1	0	1	0
Metnin ana fikrini/ana duygusunu belirler.	1	0	1	0
Bağlamdan hareketle bilmediği kelime ve kelime gruplarının anlamını tahmin eder.	1	0	1	0
Yazdıklarını düzenler.	2	0	2	0
Metindeki iş ve işlem basamaklarını kavrar.	1	0	1	0
Çekim eklerinin işlevlerini ayrt eder.	2	1	1	50
Grafik, tablo ve çizelgeyle sunulan bilgileri yorumlar.	1	0	1	0
Metinle ilgili sorular sorar.	1	0	1	0
Medya metinlerini değerlendirir.	1	0	1	0
Fillerin anlam özelliklerini fark eder.	1	0	1	0
Görsellerle ilgili sorulan cevaplar.	2	0	2	0
Metinde ele alınan sorunlara farklı çözümler üretir.	1	0	1	0
Metindeki yardımcı fikirleri belirler.	2	0	2	0

Sözel (SOS)	S	D	Y	B%
SOSYAL BİLGİLER	1	1	0	100
Osmanlı Devleti nin siyasi güç olarak ortaya çıkış sürecini ve bu süreci etkileyen faktörleri açıklar.	1	1	0	100
Medyanın sosyal değişim ve etkileşimdeki rolünü tartışır.	1	0	1	0
Osmanlı Devleti nin fetih siyasetini örnekler üzerinden analiz eder.	2	0	2	0
Bireysel ve toplumsal ilişkilerde olumlu iletişim yollarını kullanır.	1	0	1	0
Osmanlı Devleti nde islahat hareketleri sonucu ortaya çıkan kurumlardan hareketle toplumsal ve ekonomik değişim	1	1	0	100
Avrupa daki gelişmelerle bağlantılı olarak Osmanlı Devleti ni değişime zorlayan süreçleri kavrar.	1	1	0	100
Örnek incelemeler yoluyla geçmişten günümüze, yerleşmeyi etkileyen faktörler hakkında çıkarımlarda bulunur.	2	0	2	0
Osmanlı kültür, sanat ve estetik anlayışına örnekler verir.	1	0	1	0

Sözel (DİN)	S	D	Y	B%
Din K.ve A.B.	2	0	2	0
Ahiret hayatının aşamalarını açıklar.	1	0	1	0
Allah in (c.c.) adlı, merhametli ve affedicisi olması ile ahiret inancını arasında ilişki kurar.	1	0	1	0
İslam da hac ibadetinin önemini ayet ve hadisler ışığında yorumlar.	1	0	1	0
Haccın yapılışını özetler.	2	0	2	0
Kurban ibadetini İslam in yardımıyla ve dayanışmaya verdiği önem açısından değerlendirir.	1	1	0	100
Umre ibadeti ve önemini açıklar.	1	0	1	0
Nâs suresini okur, anlamını söyler.	1	0	1	0
Hz. İsmail in (a.s.) hayatını ana hatlarıyla tanıtır.	1	0	1	0

Sözel (İNG)	S	D	Y	B%
İngilizce	1	0	1	0
Students will be able to understand short and simple texts on sports.	1	0	1	0
Students will be able to talk about past events with definite time.	1	0	1	0
Students will be able to write simple pieces to compare people.	1	0	1	0
Students will be able to understand a simple text about appearances, personalities, and comparisons including ex	1	1	0	100
Students will be able to recognize specific information in oral texts dealing with past events and dates.	1	0	1	0
Students will be able to describe past events and experiences.	1	1	0	100
Students will be able to talk about other people s appearances and personalities.	1	0	1	0
Students will be able to ask people questions about characteristics of wild animals.	1	0	1	0
Students will be able to ask questions related to the frequency of events.	1	1	0	100
Students will be able to spot the names of wild animals in simple texts.	1	0	1	0

Sayısal (MAT)	S	D	Y	B%
Matematik	3	0	3	0
Tam sayılarla toplama ve çıkarma işlemlerini yapar, ilgili problemleri çözer.	1	0	1	0
Rasyonel sayılarla toplama ve çıkarma işlemlerini yapar.	3	0	3	0
Rasyonel sayılarla çarpma ve bölme işlemlerini yapar.	1	1	0	100
Bir doğal sayı ile bir cebirsel ifadeyi çarpır.	1	1	0	100
Sayı örüntülerinin kuralını harfle ifade eder, kuralı harfle ifade edilen örüntünün istenilen terimini bulur.	1	1	0	100
Tam sayıların kendileri ile tekrarlı çarpımını üslü nicelik olarak ifade eder.	1	0	1	0
Devirli olan ve olmayan ondalık gösterimleri rasyonel sayı olarak ifade eder.	2	2	0	0
Rasyonel sayıların kare ve köklerini hesaplar.	1	0	1	0
Cebirsel ifadelerle toplama ve çıkarma işlemlerini yapar.	1	0	1	0
Eşitliğin korunumu ilkesini anlar.	1	0	1	0
Rasyonel sayılarla çok adımlı işlemlerini yapar.	1	0	1	0
Rasyonel sayılarla işlem yapmayı gerektiren problemleri çözer.	1	0	1	0
Tam sayılarla işlemler yapmayı gerektiren problemleri çözer.	1	0	1	0
Tam sayılarla çarpma ve bölme işlemlerini yapar.	2	1	1	50

Sayısal (FEN)	S	D	Y	B%
Fen	2	0	2	0
Kinetik ve potansiyel enerji türlerinin birbirine dönüşümünden hareketle enerjinin bulunduğu sonucunu çıkarır.	2	0	2	0
Fiziksel anlamda yapılan işin, uygulanan kuvvet ve alınan yolla ilişkili olduğunu açıklar.	1	0	1	0
Mayoz ve mitoz arasındaki farkları karşılaştırır.	1	0	1	0
Hücre-doku-organ-sistem-organizma ilişkisini açıklar.	1	0	1	0
Uzay kirliliğinin nedenlerini ifade ederek bu kirliliğin yol açabileceği olası sonuçları tahmin eder.	1	0	1	0
Kütle ve ağırlık kavramlarını karşılaştırır.	1	0	1	0
Geçmişten günümüze atom kavramı ile ilgili düşüncelerin nasıl değiştiğini sorgular.	1	0	1	0
Yıldız kavramını açıklar.	1	1	0	100
Enerjiyi iş kavramı ile ilişkilendirerek, kinetik ve potansiyel enerji olarak sınıflandırır.	2	2	0	0
Sürtünme kuvvetinin kinetik enerji üzerindeki etkisini örneklerle açıklar.	1	0	1	0
Atomun yapısını ve yapısındaki temel parçacıklarını söyler.	1	0	1	0
Hava veya su direncinin etkisini azaltmaya yönelik bir araç tasarlar.	1	0	1	0
Yer çekimini kütle çekimi olarak gök cisimleri temelinde açıklar.	2	1	1	50
Üreme ana hücrelerinde mayozun nasıl gerçekleştiğini model üzerinde gösterir.	1	0	1	0
Hayvan ve bitki hücrelerini, temel kısımları ve görevleri açısından karşılaştırır.	1	0	1	0
Mitozun canlılar için önemini açıklar.	1	0	1	0

SINAV SONUÇ BELGESİ

2023- 7. SINIF GÜÇLENDİREN KURUMSAL DENEME -3

İSTANBUL / EYÜP / Eyüp Açık Kurs							
Öğrenci			Numara	Sınıf			
BETÜL ALAOĞLU			1911	7L			
Puan Türü	Puan	Genel Ort.	Dereceler				
			Snf	Kurum	İlçe	İl	Genel
LGS	▲ 307,091	285,480	4	54	206	2442	29504
Puanı Hesaplanan:			343	794	6705	82042	
Katılımlar:			27	345	800	6728	82312

Ders	Soru	Doğru	Yanlış	Net	Başarı %	Sınıf Ort.	Kurum Ort.	Genel Ort.
Türkçe	20	13	7	10,67	53	▲ 4,36	▲ 4,06	▲ 6,58
SOSYAL BİLGİLER	10	6	4	4,67	47	▲ 2,26	▲ 1,73	▲ 3,73
Din K.ve A.B.	10	9	1	8,67	87	▲ 3,90	▲ 3,47	▲ 5,03
İngilizce	10	5	5	3,33	33	▲ 1,52	▲ 2,09	▼ 3,55
Matematik	20	6	10	2,67	13	▲ 0,88	▲ 1,20	▼ 3,03
Fen	20	10	10	6,67	33	▲ 3,28	▲ 3,55	▼ 6,80
Toplam:	90	49	37	36,67	41	▲ 16,20	▲ 16,10	▲ 28,74

Soru No	12345678901234567890
Sözel (TÜR)	BADAbDBACbDaABCdAccc
Cevap Anh.	A BADAADBACCBABCDDB
Sözel (SOS)	cbdDACaBAA
Cevap Anh.	A BCADACCBA
Sözel (DİN)	CBACdDABDB
Cevap Anh.	A CBACCDABDB
Sözel (İNG)	acDAdBbaCA
Cevap Anh.	A DADABBCCDA
Sayısal (MAT)	bbCDA aBcbbd Ab cd A
Cevap Anh.	A ADCDADCBADBBAAADDCCA
Sayısal (FEN)	cBAdDcBbbBadBbDcCAbD
Cevap Anh.	A ABABDBBACBDCBCDDCAAD

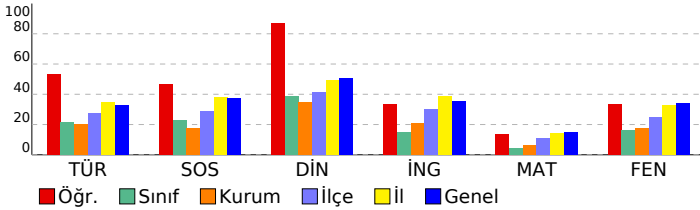

DERSLERE GÖRE BAŞARI ANALİZİ

Sözel (TÜR)

Türkçe	S	D	Y	B%
Okudukları ile ilgili çıkarımlarda bulunur.	3	3	0	100
Metnin konusunu belirler.	1	1	0	100
Metnin ana fikrini/ana duygusunu belirler.	1	1	0	100
Bağlamdan hareketle bilmediği kelime ve kelime gruplarının anlamını tahmin eder.	1	1	0	100
Yazdıklarını düzenler.	2	0	2	0
Metindeki iş ve işlem basamaklarını kavrar.	1	1	0	100
Çekim eklerinin işlevlerini ayrt eder.	2	2	0	100
Grafik, tablo ve çizelgeyle sunulan bilgileri yorumlar.	1	0	1	0
Metinle ilgili sorular sorar.	1	1	0	100
Medya metinlerini değerlendirir.	1	1	0	100
Fillerin anlam özelliklerini fark eder.	1	1	0	100
Görsellerle ilgili sorulan cevaplar.	2	1	1	50
Metinde ele alınan sorunlara farklı çözümler üretir.	1	0	1	0
Metindeki yardımcı fikirleri belirler.	2	0	2	0

Sözel (SOS)

SOSYAL BİLGİLER	S	D	Y	B%
Osmanlı Devleti nin siyasi güç olarak ortaya çıkış sürecini ve bu süreci etkileyen faktörleri açıklar.	1	0	1	0
Medyanın sosyal değişim ve etkileşimdeki rolünü tartışır.	1	0	1	0
Osmanlı Devleti nin fetih siyasetini örnekler üzerinden analiz eder.	2	1	1	50
Bireysel ve toplumsal ilişkilerde olumlu iletişim yollarını kullanır.	1	1	0	100
Osmanlı Devleti nde islahat hareketleri sonucu ortaya çıkan kurumlardan hareketle toplumsal ve ekonomik değişim	1	1	0	100
Avrupa daki gelişmelerle bağlantılı olarak Osmanlı Devleti ni değişime zorlayan süreçleri kavrar.	1	0	1	0
Örnek incelemeler yoluyla geçmişten günümüze, yerleşmeyi etkileyen faktörler hakkında çıkarımlarda bulunur.	2	2	0	100
Osmanlı kültür, sanat ve estetik anlayışına örnekler verir.	1	1	0	100

Sözel (DİN)

Din K.ve A.B.	S	D	Y	B%
Ahiret hayatının aşamalarını açıklar.	2	2	0	100
Allah in (c.c.) adli, merhametli ve affedicisi olması ile ahiret inancını arasında ilişki kurar.	1	1	0	100
İslam da hac ibadetinin önemini ayet ve hadisler ışığında yorumlar.	1	1	0	100
Haccın yapılışını özetler.	2	2	0	100
Kurban ibadetini İslam in yardımıyla ve dayanışmaya verdiği önem açısından değerlendirir.	1	0	1	0
Umre ibadeti ve önemini açıklar.	1	1	0	100
Nâs suresini okur, anlamını söyler.	1	1	0	100
Hız. İsmail in (a.s.) hayatını ana hatlarıyla tanıtır.	1	1	0	100

Sözel (İNG)

İngilizce	S	D	Y	B%
Students will be able to understand short and simple texts on sports.	1	0	1	0
Students will be able to talk about past events with definite time.	1	0	1	0
Students will be able to write simple pieces to compare people.	1	1	0	100
Students will be able to understand a simple text about appearances, personalities, and comparisons including ex	1	1	0	100
Students will be able to recognize specific information in oral texts dealing with past events and dates.	1	0	1	0
Students will be able to describe past events and experiences.	1	1	0	100
Students will be able to talk about other people s appearances and personalities.	1	0	1	0
Students will be able to ask people questions about characteristics of wild animals.	1	0	1	0
Students will be able to ask questions related to the frequency of events.	1	1	0	100
Students will be able to spot the names of wild animals in simple texts.	1	1	0	100

Sayısal (MAT)

Matematik	S	D	Y	B%
Tam sayılarla toplama ve çıkarma işlemlerini yapar, ilgili problemleri çözer.	3	0	3	0
Rasyonel sayılarla toplama ve çıkarma işlemlerini yapar.	1	0	1	0
Rasyonel sayılarla çarpma ve bölme işlemlerini yapar.	3	1	0	33
Bir doğal sayı ile bir cebirsel ifadeyi çarpır.	1	1	0	100
Sayı örüntülerinin kuralını harfle ifade eder, kuralı harfle ifade edilen örüntünün istenilen terimini bulur.	1	1	0	100
Tam sayıların kendileri ile tekrarlı çarpımını üslü nicelik olarak ifade eder.	1	1	0	100
Devirli olan ve olmayan ondalık gösterimleri rasyonel sayı olarak ifade eder.	2	0	1	0
Rasyonel sayıların kare ve köklerini hesaplar.	1	0	1	0
Cebirsel ifadelerle toplama ve çıkarma işlemlerini yapar.	1	0	1	0
Eşitliğin korunumu ilkesini anlar.	1	0	1	0
Rasyonel sayılarla çok adımlı işlemleri yapar.	1	1	0	100
Rasyonel sayılarla işlem yapmayı gerektiren problemleri çözer.	1	0	1	0
Tam sayılarla işlemler yapmayı gerektiren problemleri çözer.	1	0	0	0
Tam sayılarla çarpma ve bölme işlemlerini yapar.	2	1	1	50

Sayısal (FEN)

Fen	S	D	Y	B%
Kinetik ve potansiyel enerji türlerinin birbirine dönüşümünden hareketle enerjinin korunduğu sonucunu çıkarır.	2	1	1	50
Fiziksel anlamda yapılan işin, uygulanan kuvvet ve alınan yolla ilişkili olduğunu açıklar.	2	2	0	100
Mayoz ve mitoz arasındaki farkları karşılaştırır.	1	0	1	0
Hücre-doku-organ-sistem-organizma ilişkisini açıklar.	1	1	0	100
Uzay kirliliğinin nedenlerini ifade ederek bu kirliliğin yol açabileceği olası sonuçları tahmin eder.	1	0	1	0
Kütle ve ağırlık kavramlarını karşılaştırır.	1	1	0	100
Geçmişten günümüze atom kavramı ile ilgili düşüncelerin nasıl değiştiğini sorgular.	1	0	1	0
Yıldız kavramını açıklar.	1	0	1	0
Enerjiyi iş kavramı ile ilişkilendirerek, kinetik ve potansiyel enerji olarak sınıflandırır.	2	0	2	0
Sürtünme kuvvetinin kinetik enerji üzerindeki etkisini örneklerle açıklar.	1	0	1	0
Atomun yapısını ve yapısındaki temel parçacıklarını söyler.	1	1	0	100
Hava veya su direncinin etkisini azaltmaya yönelik bir araç tasarlar.	1	1	0	100
Yer çekimini kütle çekimi olarak gök cisimleri temelinde açıklar.	2	0	2	0
Üreme ana hücrelerinde mayozun nasıl gerçekleştiğini model üzerinde gösterir.	1	1	0	100
Hayvan ve bitki hücrelerini, temel kısımları ve görevleri açısından karşılaştırır.	1	1	0	100
Mitozun canlılar için önemini açıklar.	1	1	0	100

SINAV SONUÇ BELGESİ

İSTANBUL / EYÜP / Eyüp Açık Kurs

Öğrenci	Numara	Sınıf
BİLAL KAPLAN	1961	7L

Puan Türü	Puan	Genel Ort.	Dereceler				
			Snf	Kurum	İlçe	İl	Genel
LGS	▲ 300,409	285,480	6	64	231	2648	31798
Puanı Hesaplanan:			343	794	6705	82042	
Katılımlar:			27	345	800	6728	82312

Ders	Soru	Doğru	Yanlış	Net	Başarı %	Sınıf Ort.	Kurum Ort.	Genel Ort.
Türkçe	20	9	6	7,00	35	▲ 4,36	▲ 4,06	▲ 6,58
SOSYAL BİLGİLER	10	4	6	2,00	20	▼ 2,26	▲ 1,73	▼ 3,73
Din K.ve A.B.	10	10	0	10,00	100	▲ 3,90	▲ 3,47	▲ 5,03
İngilizce	10	4	4	2,67	27	▲ 1,52	▲ 2,09	▼ 3,55
Matematik	20	6	4	4,67	23	▲ 0,88	▲ 1,20	▲ 3,03
Fen	20	10	9	7,00	35	▲ 3,28	▲ 3,55	▲ 6,80
Toplam:	90	43	29	33,33	37	▲ 16,20	▲ 16,10	▲ 28,74

Soru No	12345678901234567890
Sözel (TÜR)	BcabDCCaAaDCC B dA
Cevap Anh.	BDBDCBABBDCABDAADAB
Sözel (SOS)	dbBbCcbACc
Cevap Anh.	AABCCADACB
Sözel (DİN)	BDBADCCABC
Cevap Anh.	BDBADCCABC
Sözel (İNG)	ACa B bbcD
Cevap Anh.	ACDCBBADAD
Sayısal (MAT)	A a d B BD c C A b
Cevap Anh.	ACCDDAABBDBBCCDADCD
Sayısal (FEN)	DAcBaDbBa BbABDDbBab
Cevap Anh.	DAACDDCBCBACBDBBABA

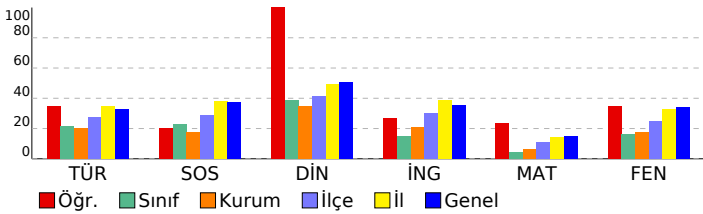

2023- 7. SINIF GÜÇLENDİREN KURUMSAL DENEME -3

DERSLERE GÖRE BAŞARI ANALİZİ

Sözel (TÜR)	S	D	Y	B%
Türkçe	3	1	0	33
Okudukları ile ilgili çıkarımlarda bulunur.	1	0	0	0
Metnin konusunu belirler.	1	0	0	0
Metnin ana fikrini/ana duygusunu belirler.	1	0	0	0
Bağlamdan hareketle bilmediği kelime ve kelime gruplarının anlamını tahmin eder.	1	0	100	0
Yazdıklarını düzenler.	2	0	2	0
Metindeki iş ve işlem basamaklarını kavrar.	1	0	0	0
Çekim eklerinin işlevlerini ayrt eder.	2	2	0	100
Grafik, tablo ve çizelgeyle sunulan bilgileri yorumlar.	1	1	0	100
Metinle ilgili sorular sorar.	1	1	0	100
Medya metinlerini değerlendirir.	1	0	1	0
Fillerin anlam özelliklerini fark eder.	1	1	0	100
Görsellerle ilgili sorulan cevaplar.	2	2	0	100
Metinde ele alınan sorunlara farklı çözümler üretir.	1	0	1	0
Metindeki yardımcı fikirleri belirler.	2	0	2	0

Sözel (SOS)	S	D	Y	B%
SOSYAL BİLGİLER	2	1	0	100
Osmanlı Devleti nin siyasi güç olarak ortaya çıkış sürecini ve bu süreci etkileyen faktörleri açıklar.	1	0	1	0
Medyanın sosyal değişim ve etkileşimdeki rolünü tartışır.	1	1	0	100
Osmanlı Devleti nin fetih siyasetini örnekler üzerinden analiz eder.	2	1	1	50
Bireysel ve toplumsal ilişkilerde olumlu iletişim yollarını kullanır.	1	0	1	0
Osmanlı Devleti nde islahat hareketleri sonucu ortaya çıkan kurumlardan hareketle toplumsal ve ekonomik değişim	1	1	0	100
Avrupa daki gelişmelerle bağlantılı olarak Osmanlı Devleti ni değişime zorlayan süreçleri kavrar.	1	0	1	0
Örnek incelemeler yoluyla geçmişten günümüze, yerleşmeyi etkileyen faktörler hakkında çıkarımlarda bulunur.	2	1	1	50
Osmanlı kültür, sanat ve estetik anlayışına örnekler verir.	1	0	1	0

Sözel (DİN)	S	D	Y	B%
Din K.ve A.B.	2	2	0	100
Ahiret hayatının aşamalarını açıklar.	1	1	0	100
Allah in (c.c.) adili, merhametli ve affedicisi olması ile ahiret inancını arasında ilişki kurar.	1	1	0	100
İslam da hac ibadetinin önemini ayet ve hadisler ışığında yorumlar.	1	1	0	100
Haccın yapıldığını özetler.	2	2	0	100
Kurban ibadetini İslam in yardımıyla ve dayanışmaya verdiği önem açısından değerlendirir.	1	1	0	100
Umre ibadeti ve önemini açıklar.	1	1	0	100
Nâs suresini okur, anlamını söyler.	1	1	0	100
Hz. İsmail in (a.s.) hayatını ana hatlarıyla tanıtır.	1	1	0	100

Sözel (İNG)	S	D	Y	B%
İngilizce	1	1	0	100
Students will be able to understand short and simple texts on sports.	1	1	0	100
Students will be able to talk about past events with definite time.	1	0	1	0
Students will be able to write simple pieces to compare people.	1	0	1	0
Students will be able to understand a simple text about appearances, personalities, and comparisons including ex	1	0	1	0
Students will be able to recognize specific information in oral texts dealing with past events and dates.	1	0	0	0
Students will be able to describe past events and experiences.	1	1	0	100
Students will be able to talk about other people s appearances and personalities.	1	0	0	0
Students will be able to ask people questions about characteristics of wild animals.	1	0	1	0
Students will be able to ask questions related to the frequency of events.	1	1	0	100
Students will be able to spot the names of wild animals in simple texts.	1	1	0	100

Sayısal (MAT)	S	D	Y	B%
Matematik	3	2	1	67
Tam sayılarla toplama ve çıkarma işlemlerini yapar, ilgili problemleri çözer.	1	0	0	0
Rasyonel sayılarla toplama ve çıkarma işlemlerini yapar.	1	0	0	0
Rasyonel sayılarla çarpma ve bölme işlemlerini yapar.	3	0	0	0
Bir doğal sayı ile bir cebirsel ifadeyi çarpır.	1	0	0	0
Sayı örüntülerinin kuralını harfle ifade eder, kuralı harfle ifade edilen örüntünün istenilen terimini bulur.	1	1	0	100
Tam sayıların kendileri ile tekrarlı çarpımını üslü nicelik olarak ifade eder.	1	0	1	0
Devirli olan ve olmayan ondalık gösterimleri rasyonel sayı olarak ifade eder.	2	0	0	0
Rasyonel sayıların kare ve köklerini hesaplar.	1	0	0	0
Cebirsel ifadelerle toplama ve çıkarma işlemlerini yapar.	1	1	0	100
Eşitliğin korunumu ilkesini anlar.	1	1	0	100
Rasyonel sayılarla çok adımlı işlemlerini yapar.	1	0	1	0
Rasyonel sayılarla işlem yapmayı gerektiren problemleri çözer.	1	0	0	0
Tam sayılarla işlemler yapmayı gerektiren problemleri çözer.	1	0	0	0
Tam sayılarla çarpma ve bölme işlemlerini yapar.	2	1	1	50

Sayısal (FEN)	S	D	Y	B%
Fen	2	0	2	0
Kinetik ve potansiyel enerji türlerinin birbirine dönüşümünden hareketle enerjinin korunduğu sonucunu çıkarır.	2	0	2	0
Fiziksel anlamda yapılan işin, uygulanan kuvvet ve alınan yolla ilişkili olduğunu açıklar.	1	1	1	50
Mayoz ve mitoz arasındaki farkları karşılaştırır.	1	1	0	100
Hücre-doku-organ-sistem-organizma ilişkisini açıklar.	1	1	0	100
Uzay kirliliğinin nedenlerini ifade ederek bu kirliliğin yol açabileceği olası sonuçları tahmin eder.	1	1	0	100
Kütle ve ağırlık kavramlarını karşılaştırır.	1	1	0	100
Geçmişten günümüze atom kavramı ile ilgili düşüncelerin nasıl değiştiğini sorgular.	1	1	0	100
Yıldız kavramını açıklar.	1	0	1	0
Enerjiyi iş kavramı ile ilişkilendirerek, kinetik ve potansiyel enerji olarak sınıflandırır.	2	0	1	0
Sürtünme kuvvetinin kinetik enerji üzerindeki etkisini örneklerle açıklar.	1	0	1	0
Atomun yapısını ve yapısındaki temel parçacıklarını söyler.	1	1	0	100
Hava veya su direncinin etkisini azaltmaya yönelik bir araç tasarlar.	1	1	0	100
Yer çekimini kütle çekimi olarak gök cisimleri temelinde açıklar.	2	1	1	50
Üreme ana hücrelerinde mayozun nasıl gerçekleştiğini model üzerinde gösterir.	1	0	1	0
Hayvan ve bitki hücrelerini, temel kısımları ve görevleri açısından karşılaştırır.	1	0	1	0
Mitozun canlılar için önemini açıklar.	1	1	0	100

SINAV SONUÇ BELGESİ

2023- 7. SINIF GÜÇLENDİREN KURUMSAL DENEME -3

İSTANBUL / EYÜP / Eyüp Açık Kurs

DERSLERE GÖRE BAŞARI ANALİZİ

Öğrenci	Numara	Sınıf
EFE ÇETİN	1946	7L

Puan Türü	Puan	Genel Ort.	Dereceler				
			Snf	Kurum	İlçe	İl	Genel
LGS	▼ 243,760	285,480	14	161	458	4543	53995
Puanı Hesaplanan:			343	794	6705	82042	
Katılımlar:			27	345	800	6728	82312

Ders	Soru	Doğru	Yanlış	Net	Başarı %	Sınıf Ort.	Kurum Ort.	Genel Ort.
Türkçe	20	10	10	6,67	33	▲ 4,36	▲ 4,06	▲ 6,58
SOSYAL BİLGİLER	10	1	9	-2,00	-20	▼ 2,26	▼ 1,73	▼ 3,73
Din K.ve A.B.	10	1	9	-2,00	-20	▼ 3,90	▼ 3,47	▼ 5,03
İngilizce	10	0	10	-3,33	-33	▼ 1,52	▼ 2,09	▼ 3,55
Matematik	20	6	12	2,00	10	▲ 0,88	▲ 1,20	▼ 3,03
Fen	20	9	11	5,33	27	▲ 3,28	▲ 3,55	▼ 6,80
Toplam:	90	27	61	6,67	7	▼ 16,20	▼ 16,10	▼ 28,74

Soru No	12345678901234567890
Sözel (TÜR)	BAadbDBAbCcBAAcCbCdD
Cevap Anh.	A BADAADBACCDBABCCDBDB
Sözel (SOS)	aCbcbcbaccb
Cevap Anh.	A BCADACCBA
Sözel (DİN)	bccdbaAcca
Cevap Anh.	A CBACCDABDB
Sözel (İNG)	abbdcaabbd
Cevap Anh.	A DADABBCCDA
Sayısal (MAT)	b bbcc BdbDBdbDDbdA
Cevap Anh.	A ADCDADCBBADBBAAADCCCA
Sayısal (FEN)	babBDBbCbCaBbDabdAc
Cevap Anh.	A ABABDBBACBDCBCDDCAAD

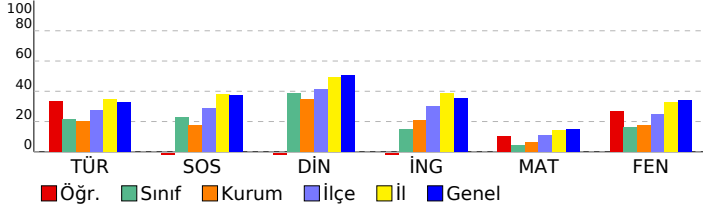

Sözel (TÜR)	S	D	Y	B%
Türkçe	3	3	0	100
Okudukları ile ilgili çıkarımlarda bulunur.	1	1	0	100
Metnin konusunu belirler.	1	0	1	0
Metnin ana fikrini/ana duygusunu belirler.	1	0	1	0
Bağlamdan hareketle bilmediği kelime ve kelime gruplarının anlamını tahmin eder.	2	1	1	50
Yazdıklarını düzenler.	1	1	0	100
Metindeki iş ve işlem basamaklarını kavrar.	2	0	2	0
Çekim eklerinin işlevlerini ayrt eder.	1	1	0	100
Grafik, tablo ve çizelgeyle sunulan bilgileri yorumlar.	1	1	0	100
Metinle ilgili sorular sorar.	1	1	0	100
Medya metinlerini değerlendirir.	1	1	0	100
Fillerin anlam özelliklerini fark eder.	2	0	2	0
Görsellerle ilgili sorulan cevaplar.	1	1	0	100
Metinde ele alınan soruların farklı çözümler üretir.	2	0	2	0
Metindeki yardımcı fikirleri belirler.	2	1	1	50

Sözel (SOS)	S	D	Y	B%
SOSYAL BİLGİLER	1	0	1	0
Osmanlı Devleti nin siyasi güç olarak ortaya çıkış sürecini ve bu süreci etkileyen faktörleri açıklar.	1	1	0	100
Medyanın sosyal değişim ve etkileşimdeki rolünü tartışır.	2	0	2	0
Osmanlı Devleti nin fetih siyasetini örnekler üzerinden analiz eder.	1	0	1	0
Bireysel ve toplumsal ilişkilerde olumlu iletişim yollarını kullanır.	1	0	1	0
Osmanlı Devleti nde islahat hareketleri sonucu ortaya çıkan kurumlardan hareketle toplumsal ve ekonomik değişimi tartışır.	1	0	1	0
Avrupa daki gelişmelerle bağlantılı olarak Osmanlı Devleti ni değişime zorlayan süreçleri kavrar.	2	0	2	0
Örnek incelemeler yoluyla geçmişten günümüze, yerleşmeyi etkileyen faktörler hakkında çıkarımlarda bulunur.	1	0	1	0
Osmanlı kültür, sanat ve estetik anlayışına örnekler verir.	1	0	1	0

Sözel (DİN)	S	D	Y	B%
Din K.ve A.B.	2	0	2	0
Ahiret hayatının aşamalarını açıklar.	1	0	1	0
Allah in (c.c.) adlı, merhametli ve affedicisi olması ile ahiret inancını arasında ilişki kurar.	1	0	1	0
İslam da hac ibadetinin önemini ayet ve hadisler ışığında yorumlar.	2	0	2	0
Haccın yapılışını özetler.	1	0	1	0
Kurban ibadetini İslam in yardımıyla ve dayanışmaya verdiği önem açısından değerlendirir.	1	0	1	0
Umre ibadeti ve önemini açıklar.	1	1	0	100
Nâs suresini okur, anlamını söyler.	1	0	1	0
Hız. İsmail in (a.s.) hayatını ana hatlarıyla tanıtır.	1	0	1	0

Sözel (İNG)	S	D	Y	B%
İngilizce	1	0	1	0
Students will be able to understand short and simple texts on sports.	1	0	1	0
Students will be able to talk about past events with definite time.	1	0	1	0
Students will be able to write simple pieces to compare people.	1	0	1	0
Students will be able to understand a simple text about appearances, personalities, and comparisons including ex	1	0	1	0
Students will be able to recognize specific information in oral texts dealing with past events and dates.	1	0	1	0
Students will be able to describe past events and experiences.	1	0	1	0
Students will be able to talk about other people s appearances and personalities.	1	0	1	0
Students will be able to ask people questions about characteristics of wild animals.	1	0	1	0
Students will be able to ask questions related to the frequency of events.	1	0	1	0
Students will be able to spot the names of wild animals in simple texts.	1	0	1	0

Sayısal (MAT)	S	D	Y	B%
Matematik	3	1	1	33
Tam sayılarla toplama ve çıkarma işlemlerini yapar, ilgili problemleri çözer.	1	0	0	0
Rasyonel sayılarla toplama ve çıkarma işlemlerini yapar.	3	0	3	0
Rasyonel sayılarla çarpma ve bölme işlemlerini yapar.	1	0	1	0
Bir doğal sayı ile bir cebirsel ifadeyi çarpır.	1	0	1	0
Sayı örüntülerinin kuralını harfle ifade eder, kuralı harfle ifade edilen örüntünün istenilen terimini bulur.	1	0	1	0
Tam sayıların kendileri ile tekrarlı çarpımını üslü nicelik olarak ifade eder.	2	0	2	0
Devirli olan ve olmayan ondalık gösterimleri rasyonel sayı olarak ifade eder.	1	0	1	0
Rasyonel sayıların kare ve köklerini hesaplar.	1	1	0	100
Cebirsel ifadelerle toplama ve çıkarma işlemlerini yapar.	1	1	0	100
Eşitliğin korunumu ilkesini anlar.	1	1	0	100
Rasyonel sayılarla çok adımlı işlemleri yapar.	1	0	1	0
Rasyonel sayılarla işlem yapmayı gerektiren problemleri çözer.	1	0	1	0
Tam sayılarla işlemler yapmayı gerektiren problemleri çözer.	1	1	0	100
Tam sayılarla çarpma ve bölme işlemlerini yapar.	2	1	1	50

Sayısal (FEN)	S	D	Y	B%
Fen	2	0	2	0
Kinetik ve potansiyel enerji türlerinin birbirine dönüşümünden hareketle enerjinin korunduğu sonucunu çıkarır.	2	1	1	50
Fiziksel anlamda yapılan işin, uygulanan kuvvet ve alınan yolla ilişkili olduğunu açıklar.	1	1	0	100
Mayoz ve mitoz arasındaki farkları karşılaştırır.	1	0	1	0
Hücre-doku-organ-sistem-organizma ilişkisini açıklar.	1	1	0	100
Uzay kirliliğinin nedenlerini ifade ederek bu kirliliğin yol açabileceği olası sonuçları tahmin eder.	1	1	0	100
Kütle ve ağırlık kavramlarını karşılaştırır.	1	1	0	100
Geçmişten günümüze atom kavramı ile ilgili düşüncelerin nasıl değiştiğini sorgular.	1	1	0	100
Yıldız kavramını açıklar.	2	0	2	0
Enerjiyi iş kavramı ile ilişkilendirerek, kinetik ve potansiyel enerji olarak sınıflandırır.	1	0	1	0
Sürtünme kuvvetinin kinetik enerji üzerindeki etkisini örneklerle açıklar.	1	0	1	0
Atomun yapısını ve yapısındaki temel parçacıklarını söyler.	2	1	1	50
Hava veya su direncinin etkisini azaltmaya yönelik bir araç tasarlar.	2	1	1	50
Yer çekimini kütle çekimi olarak gök cisimleri temelinde açıklar.	1	0	1	0
Üreme ana hücrelerinde mayozun nasıl gerçekleştiğini model üzerinde gösterir.	1	0	1	0
Hayvan ve bitki hücrelerini, temel kısımları ve görevleri açısından karşılaştırır.	1	0	1	0
Mitozun canlılar için önemini açıklar.	1	0	1	0

SINAV SONUÇ BELGESİ

2023- 7. SINIF GÜÇLENDİREN KURUMSAL DENEME -3

İSTANBUL / EYÜP / Eyüp Açık Kurs

DERSLERE GÖRE BAŞARI ANALİZİ

Öğrenci	Numara	Sınıf
EREN ATILIR	1934	7L

Sözel (TÜR)	S	D	Y	B%
Türkçe	3	2	1	67
Okudukları ile ilgili çıkarımlarda bulunur.	1	1	0	100
Metnin konusunu belirler.	1	0	0	0
Metnin ana fikrini/ana duygusunu belirler.	1	0	0	0
Bağlamdan hareketle bilmediği kelime ve kelime gruplarının anlamını tahmin eder.	1	0	0	100
Yazdıklarını düzenler.	2	0	2	0
Metindeki iş ve işlem basamaklarını kavrar.	1	1	0	100
Çekim eklerinin işlevlerini ayrt eder.	2	2	0	100
Grafik, tablo ve çizelgeyle sunulan bilgileri yorumlar.	1	0	1	0
Metinle ilgili sorular sorar.	1	1	0	100
Medya metinlerini değerlendirir.	1	1	0	100
Fillerin anlam özelliklerini fark eder.	1	1	0	100
Görsellerle ilgili sorulan cevaplar.	2	1	1	50
Metinde ele alınan sorunlara farklı çözümler üretir.	1	0	1	0
Metindeki yardımcı fikirleri belirler.	2	0	2	0

Puan Türü	Puan	Genel Ort.	Dereceler				
			Snf	Kurum	İlçe	İl	Genel
LGS	▼ 243,858	285,480	13	160	456	4541	53948
Puanı Hesaplanan:			343	794	6705	82042	
Katılımlar:			27	345	800	6728	82312

Sözel (SOS)	S	D	Y	B%
SOSYAL BİLGİLER	1	1	0	100
Osmanlı Devleti nin siyasi güç olarak ortaya çıkış sürecini ve bu süreci etkileyen faktörleri açıklar.	1	1	0	100
Medyanın sosyal değişim ve etkileşimdeki rolünü tartışır.	1	0	1	0
Osmanlı Devleti nin fetih siyasetini örnekler üzerinden analiz eder.	2	0	1	0
Bireysel ve toplumsal ilişkilerde olumlu iletişim yollarını kullanır.	1	0	1	0
Osmanlı Devleti nde islahat hareketleri sonucu ortaya çıkan kurumlardan hareketle toplumsal ve ekonomik değişimi tartışır.	1	0	1	0
Avrupa daki gelişmelerle bağlantılı olarak Osmanlı Devleti ni değişime zorlayan süreçleri kavrar.	1	0	1	0
Örnek incelemeler yoluyla geçmişten günümüze, yerleşmeyi etkileyen faktörler hakkında çıkarımlarda bulunur.	2	0	2	0
Osmanlı kültür, sanat ve estetik anlayışına örnekler verir.	1	0	0	0

Ders	Soru	Doğru	Yanlış	Net	Başarı %	Sınıf Ort.	Kurum Ort.	Genel Ort.
Türkçe	20	11	8	8,33	42	▲ 4,36	▲ 4,06	▲ 6,58
SOSYAL BİLGİLER	10	1	7	-1,33	-13	▼ 2,26	▼ 1,73	▼ 3,73
Din K.ve A.B.	10	8	1	7,67	77	▲ 3,90	▲ 3,47	▲ 5,03
İngilizce	10	7	3	6,00	60	▲ 1,52	▲ 2,09	▲ 3,55
Matematik	20	2	11	-1,67	-8	▼ 0,88	▼ 1,20	▼ 3,03
Fen	20	4	12	0,00	0	▼ 3,28	▼ 3,55	▼ 6,80
Toplam:	90	33	42	19,00	21	▲ 16,20	▲ 16,10	▼ 28,74

Sözel (DİN)	S	D	Y	B%
Din K.ve A.B.	2	1	1	50
Ahiret hayatının aşamalarını açıklar.	1	1	0	100
Allah ın (c.c.) adlı, merhametli ve affedicisi olması ile ahiret inancı arasında ilişki kurar.	1	1	0	100
İslam da hac ibadetinin önemini ayet ve hadisler ışığında yorumlar.	1	1	0	100
Haccın yapılışını özetler.	2	2	0	100
Kurban ibadetini İslam ın yardımıyla ve dayanışmaya verdiği önem açısından değerlendirir.	1	1	0	100
Umre ibadeti ve önemini açıklar.	1	1	0	100
Nâs suresini okur, anlamını söyler.	1	0	0	0
Hız. İsmail ın (a.s.) hayatını ana hatlarıyla tanıtır.	1	1	0	100

Soru No	12345678901234567890
Sözel (TÜR)	dccdDCBAAdDdCcBDdA AB
Cevap Anh.	BDBDCBABBCCABDAADAB

Sözel (İNG)	S	D	Y	B%
İngilizce	1	1	0	100
Students will be able to understand short and simple texts on sports.	1	1	0	100
Students will be able to talk about past events with definite time.	1	1	0	100
Students will be able to write simple pieces to compare people.	1	1	0	100
Students will be able to understand a simple text about appearances, personalities, and comparisons including ex	1	1	0	100
Students will be able to recognize specific information in oral texts dealing with past events and dates.	1	0	1	0
Students will be able to describe past events and experiences.	1	1	0	100
Students will be able to talk about other people s appearances and personalities.	1	0	1	0
Students will be able to ask people questions about characteristics of wild animals.	1	1	0	100
Students will be able to ask questions related to the frequency of events.	1	1	0	100
Students will be able to spot the names of wild animals in simple texts.	1	0	1	0

Sözel (SOS)	c ddbcc aB
Cevap Anh.	AABCCADACB

Sözel (DİN)	S	D	Y	B%
Sözel (DİN)	1	1	0	100
Bbb DCCABC	1	1	0	100
Cevap Anh.	B	BDBADCCABC		

Sözel (İNG)	cCDaBcADAD	
Cevap Anh.	B	ACDCBBADAD

Sözel (DİN)	Bbb DCCABC	
Cevap Anh.	B	BDBADCCABC

Sözel (İNG)	1	1	0	100
Sayısal (MAT)	1	0	1	0

Sözel (İNG)	cCDaBcADAD	
Cevap Anh.	B	ACDCBBADAD

Sayısal (MAT)	3	0	3	0
Tam sayılarla toplama ve çıkarma işlemlerini yapar, ilgili problemleri çözer.	1	0	0	0

Sayısal (MAT)	bda bb Bb Bcabc b	
Cevap Anh.	B	ACCDDAABBDBCCDADCDCA

Rasyonel sayılarla toplama ve çıkarma işlemlerini yapar.	1	0	0	0
Rasyonel sayılarla çarpma ve bölme işlemlerini yapar.	3	0	2	0

Sayısal (FEN)	bbcaaaa d BabaDD Ad	
Cevap Anh.	B	DAACDDCBCBACBDBBABA

Bir doğal sayı ile bir cebirsel ifadeyi çarpır.	1	0	0	0
Sayı örüntülerinin kuralını harfle ifade eder, kuralı harfle ifade edilen örüntünün istenilen terimini bulur.	1	0	1	0

Sayısal (FEN)	bbcaaaa d BabaDD Ad	
Cevap Anh.	B	DAACDDCBCBACBDBBABA

Tam sayıların kendileri ile tekrarlı çarpımını üslü nicelik olarak ifade eder.	1	0	1	0
Devirli olan ve olmayan ondalık gösterimleri rasyonel sayı olarak ifade eder.	2	1	0	50

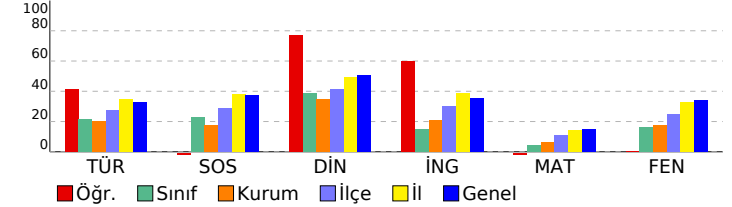

Rasyonel sayıların kare ve küplerini hesaplar.	1	0	0	0
Cebirsel ifadelerle toplama ve çıkarma işlemleri yapar.	1	0	1	0

■ Öğr. ■ Sınıf ■ Kurum ■ İlçe ■ İl ■ Genel

Eşitliğin korunumu ilkesini anlar.	1	1	0	100
Rasyonel sayılarla çok adımlı işlemleri yapar.	1	0	1	0

Rasyonel sayılarla işlem yapmayı gerektiren problemleri çözer.	1	0	1	0
Tam sayılarla işlemler yapmayı gerektiren problemleri çözer.	1	0	0	0

Tam sayılarla çarpma ve bölme işlemlerini yapar.	2	0	1	0
--	---	---	---	---

Sayısal (FEN)	2	1	0	50
Fen	2	1	1	50

Kinetik ve potansiyel enerji türlerinin birbirine dönüşümünden hareketle enerjinin korunduğu sonucunu çıkarır.	2	1	0	50
Fiziksel anlamda yapılan işin, uygulanan kuvvet ve alınan yolla ilişkili olduğunu açıklar.	2	1	1	50

Mayoz ve mitoz arasındaki farkları karşılaştırır.	1	0	0	0
Hücre-doku-organ-sistem-organizma ilişkisini açıklar.	1	1	0	100

Uzay kirliliğinin nedenlerini ifade ederek bu kirliliğin yol açabileceği olası sonuçları tahmin eder.	1	1	0	100
Kütle ve ağırlık kavramlarını karşılaştırır.	1	0	1	0

Geçmişten günümüze atom kavramı ile ilgili düşüncelerin nasıl değiştiğini sorgular.	1	0	1	0
Yıldız kavramını açıklar.	1	0	1	0

Enerjiyi iş kavramı ile ilişkilendirerek, kinetik ve potansiyel enerji olarak sınıflandırır.	2	0	1	0
Sürtünme kuvvetinin kinetik enerji üzerindeki etkisini örneklerle açıklar.	1	0	1	0

Atomun yapısını ve yapısındaki temel parçacıkları söyler.	1	0	0	0
Hava veya su direncinin etkisini azaltmaya yönelik bir araç tasarlar.	1	0	1	0

Yer çekimini kütle çekimi olarak gök cisimleri temelinde açıklar.	2	0	2	0
Üreme ana hücrelerinde mayozun nasıl gerçekleştiğini model üzerinde gösterir.	1	0	1	0

Hayvan ve bitki hücrelerini, temel kısımları ve görevleri açısından karşılaştırır.	1	0	1	0
Mitozun canlılar için önemini açıklar.	1	0	1	0

SINAV SONUÇ BELGESİ

2023- 7. SINIF GÜÇLENDİREN KURUMSAL DENEME -3

İSTANBUL / EYÜP / Eyüp Açık Kurs							
Öğrenci				Numara		Sınıf	
EYLÜL TEKİN				1760		7L	
Puan Türü		Puan		Genel Ort.		Dereceler	
LGS		▼ 200,885		285,480		Sınıf Ort. Kurum İlçe İl Genel	
		Puanı Hesaplanan:		343 794		6705 82042	
Katılımlar:		27		345		800 6728 82312	

Ders	Soru	Doğru	Yanlış	Net	Başarı %	Sınıf Ort.	Kurum Ort.	Genel Ort.
Türkçe	20	5	15	0,00	0	▼ 4,36	▼ 4,06	▼ 6,58
SOSYAL BİLGİLER	10	1	9	-2,00	-20	▼ 2,26	▼ 1,73	▼ 3,73
Din K.ve A.B.	10	2	8	-0,67	-7	▼ 3,90	▼ 3,47	▼ 5,03
İngilizce	10	3	3	2,00	20	▲ 1,52	▼ 2,09	▼ 3,55
Matematik	20	5	15	0,00	0	▼ 0,88	▼ 1,20	▼ 3,03
Fen	20	3	7	0,67	3	▼ 3,28	▼ 3,55	▼ 6,80
Toplam:	90	19	57	0,00	0	▼ 16,20	▼ 16,10	▼ 28,74

Soru No	12345678901234567890
Sözel (TÜR)	daBdbCadcaCabdBdbacB
Cevap Anh.	BDBDCBABBCCABDAADAB
Sözel (SOS)	dbabdAbcbdb
Cevap Anh.	AABCCADACB
Sözel (DİN)	abcAcdbAcdb
Cevap Anh.	BDBADCCABC
Sözel (İNG)	AbDaBd
Cevap Anh.	ACDCBBADAD
Sayısal (MAT)	dCabacdBacdBaCbdaCad
Cevap Anh.	ACCDDAABBDBABCCDADCD
Sayısal (FEN)	bcACaDaCba
Cevap Anh.	DAACDDCBCBDBDBABA

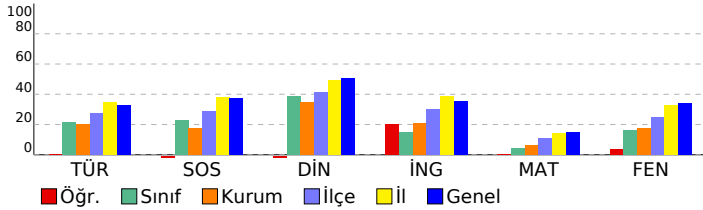

DERSLERE GÖRE BAŞARI ANALİZİ

Sözel (TÜR)

Türkçe	S	D	Y	B%
Okudukları ile ilgili çıkarımlarda bulunur.	3	1	2	33
Metnin konusunu belirler.	1	0	1	0
Metnin ana fikrini/ana duygusunu belirler.	1	0	1	0
Bağlamdan hareketle bilmediği kelime ve kelime gruplarının anlamını tahmin eder.	1	0	1	0
Yazdıklarını düzenler.	2	0	2	0
Metindeki iş ve işlem basamaklarını kavrar.	1	1	0	100
Çekim eklerinin işlevlerini ayrt eder.	2	0	2	0
Grafik, tablo ve çizelgeyle sunulan bilgileri yorumlar.	1	1	0	100
Metinle ilgili sorular sorar.	1	0	1	0
Medya metinlerini değerlendirir.	1	0	1	0
Fillerin anlam özelliklerini fark eder.	1	1	0	100
Görsellerle ilgili sorulan cevaplar.	2	0	2	0
Metinde ele alınan sorunlara farklı çözümler üretir.	1	0	1	0
Metindeki yardımcı fikirleri belirler.	2	1	1	50

Sözel (SOS)

SOSYAL BİLGİLER

SOSYAL BİLGİLER	S	D	Y	B%
Osmanlı Devleti nin siyasi güç olarak ortaya çıkış sürecini ve bu süreci etkileyen faktörleri açıklar.	1	0	1	0
Medyanın sosyal değişim ve etkileşimdeki rolünü tartışır.	1	0	1	0
Osmanlı Devleti nin fetih siyasetini örnekler üzerinden analiz eder.	2	1	1	50
Bireysel ve toplumsal ilişkilerde olumlu iletişim yollarını kullanır.	1	0	1	0
Osmanlı Devleti nde islahat hareketleri sonucu ortaya çıkan kurumlardan hareketle toplumsal ve ekonomik değişimi açıklar.	1	0	1	0
Avrupa daki gelişmelerle bağlantılı olarak Osmanlı Devleti ni değişime zorlayan süreçleri kavrar.	1	0	1	0
Örnek incelemeler yoluyla geçmişten günümüze, yerleşmeyi etkileyen faktörler hakkında çıkarımlarda bulunur.	2	0	2	0
Osmanlı kültür, sanat ve estetik anlayışına örnekler verir.	1	0	1	0

Sözel (DİN)

Din K.ve A.B.

Din K.ve A.B.	S	D	Y	B%
Ahret hayatının aşamalarını açıklar.	2	0	2	0
Allah ın (c.c.) adli, merhametli ve affedicisi olması ile ahiret inancını arasında ilişki kurar.	1	0	1	0
İslam da hac ibadetinin önemini ayet ve hadisler ışığında yorumlar.	1	1	0	100
Haccın yapılışını özetler.	2	0	2	0
Kurban ibadetini İslam ın yardımıyla ve dayanışmaya verdiği önem açısından değerlendirir.	1	0	1	0
Umre ibadeti ve önemini açıklar.	1	0	1	0
Nâs suresini okur, anlamını söyler.	1	1	0	100
Hız. İsmail ın (a.s.) hayatını ana hatlarıyla tanıtır.	1	0	1	0

Sözel (İNG)

İngilizce

İngilizce	S	D	Y	B%
Students will be able to understand short and simple texts on sports.	1	0	0	0
Students will be able to talk about past events with definite time.	1	0	0	0
Students will be able to write simple pieces to compare people.	1	0	0	0
Students will be able to understand a simple text about appearances, personalities, and comparisons including ex	1	0	0	0
Students will be able to recognize specific information in oral texts dealing with past events and dates.	1	0	1	0
Students will be able to describe past events and experiences.	1	1	0	100
Students will be able to talk about other people s appearances and personalities.	1	0	1	0
Students will be able to ask people questions about characteristics of wild animals.	1	1	0	100
Students will be able to ask questions related to the frequency of events.	1	0	1	0
Students will be able to spot the names of wild animals in simple texts.	1	1	0	100

Sayısal (MAT)

Matematik

Matematik	S	D	Y	B%
Tam sayılarla toplama ve çıkarma işlemlerini yapar, ilgili problemleri çözer.	3	1	2	33
Rasyonel sayılarla toplama ve çıkarma işlemlerini yapar.	1	0	1	0
Rasyonel sayılarla çarpma ve bölme işlemlerini yapar.	3	2	1	67
Bir doğal sayı ile bir cebirsel ifadeyi çarpır.	1	0	1	0
Sayı örüntülerinin kuralını harfle ifade eder, kuralı harfle ifade edilen örüntünün istenilen terimini bulur.	1	0	1	0
Tam sayıların kendileri ile tekrarlı çarpımını üslû nicelik olarak ifade eder.	1	0	1	0
Devirli olan ve olmayan ondalık gösterimleri rasyonel sayı olarak ifade eder.	2	2	0	100
Rasyonel sayıların kare ve köklerini hesaplar.	1	0	1	0
Cebirsel ifadelerle toplama ve çıkarma işlemlerini yapar.	1	0	1	0
Eşitliğin korunumu ilkesini anlar.	1	0	1	0
Rasyonel sayılarla çok adımlı işlemleri yapar.	1	0	1	0
Rasyonel sayılarla işlem yapmayı gerektiren problemleri çözer.	1	0	1	0
Tam sayılarla işlemler yapmayı gerektiren problemleri çözer.	1	0	1	0
Tam sayılarla çarpma ve bölme işlemlerini yapar.	2	0	2	0

Sayısal (FEN)

Fen

Fen	S	D	Y	B%
Kinetik ve potansiyel enerji türlerinin birbirine dönüşümünden hareketle enerjinin korunduğu sonucunu çıkarır.	2	0	0	0
Fiziksel anlamda yapılan işin, uygulanan kuvvet ve alınan yolla ilişkili olduğunu açıklar.	2	0	0	0
Mayoz ve mitoz arasındaki farkları karşılaştırır.	1	0	0	0
Hücre-doku-organ-sistem-organizma ilişkisini açıklar.	1	0	0	0
Uzay kirliliğinin nedenlerini ifade ederek bu kirliliğin yol açabileceği olası sonuçları tahmin eder.	1	0	0	0
Kütle ve ağırlık kavramlarını karşılaştırır.	1	0	0	0
Geçmişten günümüze atom kavramı ile ilgili düşüncelerin nasıl değiştiğini sorgular.	1	0	0	0
Yıldız kavramını açıklar.	1	0	0	0
Enerjiyi iş kavramı ile ilişkilendirerek, kinetik ve potansiyel enerji olarak sınıflandırır.	2	0	2	0
Sürtünme kuvvetinin kinetik enerji üzerindeki etkisini örneklerle açıklar.	1	0	1	0
Atomun yapısını ve yapısındaki temel parçacıkları söyler.	1	0	1	0
Hava veya su direncinin etkisini azaltmaya yönelik bir araç tasarlar.	1	1	0	100
Yer çekimini kütle çekimi olarak gök cisimleri temelinde açıklar.	2	0	2	0
Üreme ana hücrelerinde mayozun nasıl gerçekleştiğini model üzerinde gösterir.	1	1	0	100
Hayvan ve bitki hücrelerini, temel kısımları ve görevleri açısından karşılaştırır.	1	1	0	100
Mitozun canlılar için önemini açıklar.	1	0	1	0

SINAV SONUÇ BELGESİ							2023- 7. SINIF GÜÇLENDİREN KURUMSAL DENEME -3							
İSTANBUL / EYÜP / Eyüp Açık Kurs							DERSLERE GÖRE BAŞARI ANALİZİ							
Öğrenci				Numara		Sınıf								
HAMZA DERELİ				1957		7L								
Puan Türü	Puan	Genel Ort.	Dereceler											
			Snf	Kurum	İlçe	İl	Genel							
LGS	▼ 253,073	285,480	12	136	411	4197	49902							
Puanı Hesaplanan:			343	794	6705	82042								
Katılımlar:			27	345	800	6728	82312							

Ders	Soru	Doğru	Yanlış	Net	Başarı %	Sınıf Ort.	Kurum Ort.	Genel Ort.
Türkçe	20	13	7	10,67	53	▲ 4,36	▲ 4,06	▲ 6,58
SOSYAL BİLGİLER	10	6	4	4,67	47	▲ 2,26	▲ 1,73	▲ 3,73
Din K.ve A.B.	10	5	5	3,33	33	▼ 3,90	▼ 3,47	▼ 5,03
İngilizce	10	3	7	0,67	7	▼ 1,52	▼ 2,09	▼ 3,55
Matematik	20	3	17	-2,67	-13	▼ 0,88	▼ 1,20	▼ 3,03
Fen	20	7	13	2,67	13	▼ 3,28	▼ 3,55	▼ 6,80
Toplam:	90	37	53	19,33	21	▲ 16,20	▲ 16,10	▼ 28,74

Soru No	12345678901234567890
Sözel (TÜR)	cADAbDBACCcaAaCDBcDB
Cevap Anh.	A BADAADBACCDBABCDDB
Sözel (SOS)	BcBdAbCaAc
Cevap Anh.	A BCADACCBA
Sözel (DİN)	aBcCdDbBaB
Cevap Anh.	A CBACCDABDB
Sözel (İNG)	cAbBdBbbA
Cevap Anh.	A DADABBCDCA
Sayısal (MAT)	bcaadaacBccBabbcbdbA
Cevap Anh.	A ADCDADCBADBBAAADCCCA
Sayısal (FEN)	bBAcDcdCBBcCadcbBAbb
Cevap Anh.	A ABABDDBACBDCBCDDCAAD

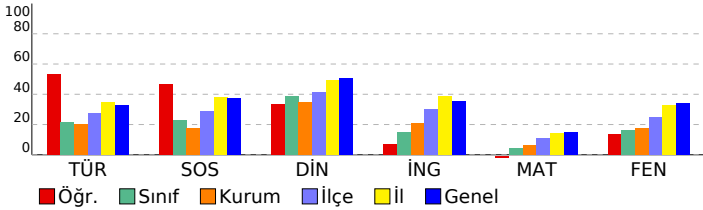

Sözel (TÜR)	S D Y B%
Türkçe	S D Y B%
Okudukları ile ilgili çıkarımlarda bulunur.	3 2 1 67
Metnin konusunu belirler.	1 1 0 100
Metnin ana fikrini/ana duygusunu belirler.	1 1 0 100
Bağlamdan hareketle bilmediği kelime ve kelime gruplarının anlamını tahmin eder.	1 1 0 100
Yazdıklarını düzenler.	2 0 2 0
Metindeki iş ve işlem basamaklarını kavrar.	1 1 0 100
Çekim eklerinin işlevlerini ayrt eder.	2 1 1 50
Grafik, tablo ve çizelgeyle sunulan bilgileri yorumlar.	1 1 0 100
Metinle ilgili sorular sorar.	1 1 0 100
Medya metinlerini değerlendirir.	1 0 1 0
Fillerin anlam özelliklerini fark eder.	1 1 0 100
Görsellerle ilgili sorulan cevaplar.	2 2 0 100
Metinde ele alınan sorunlara farklı çözümler üretir.	1 0 1 0
Metindeki yardımcı fikirleri belirler.	2 1 1 50
Sözel (SOS)	S D Y B%
SOSYAL BİLGİLER	S D Y B%
Osmanlı Devleti nin siyasi güç olarak ortaya çıkış sürecini ve bu süreci etkileyen faktörleri açıklar.	1 1 0 100
Medyanın sosyal değişim ve etkileşimdeki rolünü tartışır.	1 1 0 100
Osmanlı Devleti nin fetih siyasetini örnekler üzerinden analiz eder.	2 1 1 50
Bireysel ve toplumsal ilişkilerde olumlu iletişim yollarını kullanır.	1 1 0 100
Osmanlı Devleti nde islahat hareketleri sonucu ortaya çıkan kurumlardan hareketle toplumsal ve ekonomik değişimi açıklar.	1 0 1 0
Avrupa daki gelişmelerle bağlantılı olarak Osmanlı Devleti ni değişime zorlayan süreçleri kavrar.	1 1 0 100
Örnek incelemeler yoluyla geçmişten günümüze, yerleşmeyi etkileyen faktörler hakkında çıkarımlarda bulunur.	2 0 2 0
Osmanlı kültür, sanat ve estetik anlayışına örnekler verir.	1 1 0 100
Sözel (DİN)	S D Y B%
Din K.ve A.B.	S D Y B%
Ahret hayatının aşamalarını açıklar.	2 0 2 0
Allah ın (c.c.) adlı, merhametli ve affedicisi olması ile ahiret inancı arasında ilişki kurar.	1 1 0 100
İslam da hac ibadetinin önemini ayet ve hadisler ışığında yorumlar.	1 0 1 0
Haccın yapılışını özetler.	2 2 0 100
Kurban ibadetini İslam ın yardımıyla ve dayanışmaya verdiği önem açısından değerlendirir.	1 0 1 0
Umre ibadeti ve önemini açıklar.	1 1 0 100
Nâs suresini okur, anlamını söyler.	1 0 1 0
Hız. İsmail in (a.s.) hayatını ana hatlarıyla tanıtır.	1 1 0 100
Sözel (İNG)	S D Y B%
İngilizce	S D Y B%
Students will be able to understand short and simple texts on sports.	1 0 1 0
Students will be able to talk about past events with definite time.	1 1 0 100
Students will be able to write simple pieces to compare people.	1 0 1 0
Students will be able to understand a simple text about appearances, personalities, and comparisons including ex	1 0 1 0
Students will be able to recognize specific information in oral texts dealing with past events and dates.	1 0 1 0
Students will be able to describe past events and experiences.	1 1 0 100
Students will be able to talk about other people s appearances and personalities.	1 0 1 0
Students will be able to ask people questions about characteristics of wild animals.	1 0 1 0
Students will be able to ask questions related to the frequency of events.	1 0 1 0
Students will be able to spot the names of wild animals in simple texts.	1 1 0 100
Sayısal (MAT)	S D Y B%
Matematik	S D Y B%
Tam sayılarla toplama ve çıkarma işlemlerini yapar, ilgili problemleri çözer.	3 0 3 0
Rasyonel sayılarla toplama ve çıkarma işlemlerini yapar.	1 0 1 0
Rasyonel sayılarla çarpma ve bölme işlemlerini yapar.	3 0 3 0
Bir doğal sayı ile bir cebirsel ifadeyi çarpır.	1 0 1 0
Sayı örüntülerinin kuralını harfle ifade eder, kuralı harfle ifade edilen örüntünün istenilen terimini bulur.	1 0 1 0
Tam sayıların kendileri ile tekrarlı çarpımını üslü nicelik olarak ifade eder.	1 0 1 0
Devirli olan ve olmayan ondalık gösterimleri rasyonel sayı olarak ifade eder.	2 1 1 50
Rasyonel sayıların kare ve köklerini hesaplar.	1 0 1 0
Cebirsel ifadelerle toplama ve çıkarma işlemleri yapar.	1 0 1 0
Eşitliğin korunumu ilkesini anlar.	1 1 0 100
Rasyonel sayılarla çok adımlı işlemleri yapar.	1 0 1 0
Rasyonel sayılarla işlem yapmayı gerektiren problemleri çözer.	1 0 1 0
Tam sayılarla işlemler yapmayı gerektiren problemleri çözer.	1 0 1 0
Tam sayılarla çarpma ve bölme işlemlerini yapar.	2 1 1 50
Sayısal (FEN)	S D Y B%
Fen	S D Y B%
Kinetik ve potansiyel enerji türlerinin birbirine dönüşümünden hareketle enerjinin korunduğu sonucunu çıkarır.	2 1 1 50
Fiziksel anlamda yapılan işin, uygulanan kuvvet ve alınan yolla ilişkili olduğunu açıklar.	2 2 0 100
Mayoz ve mitoz arasındaki farkları karşılaştırır.	1 0 1 0
Hücre-doku-organ-sistem-organizma ilişkisini açıklar.	1 1 0 100
Uzay kirliliğinin nedenlerini ifade ederek bu kirliliğin yol açabileceği olası sonuçları tahmin eder.	1 0 1 0
Kütle ve ağırlık kavramlarını karşılaştırır.	1 0 1 0
Geçmişten günümüze atom kavramı ile ilgili düşüncelerin nasıl değiştiğini sorgular.	1 0 1 0
Yıldız kavramını açıklar.	1 1 0 100
Enerjiyi iş kavramı ile ilişkilendirerek, kinetik ve potansiyel enerji olarak sınıflandırır.	2 0 2 0
Sürtünme kuvvetinin kinetik enerji üzerindeki etkisini örneklerle açıklar.	1 1 0 100
Atomun yapısını ve yapısındaki temel parçacıklarını söyler.	1 0 1 0
Hava veya su direncinin etkisini azaltmaya yönelik bir araç tasarlar.	1 0 1 0
Yer çekimini kütle çekimi olarak gök cisimleri temelinde açıklar.	2 0 2 0
Üreme ana hücrelerinde mayozun nasıl gerçekleştiğini model üzerinde gösterir.	1 0 1 0
Hayvan ve bitki hücrelerini, temel kısımları ve görevleri açısından karşılaştırır.	1 1 0 100
Mitozun canlılar için önemini açıklar.	1 0 1 0

SINAV SONUÇ BELGESİ

2023- 7. SINIF GÜÇLENDİREN KURUMSAL DENEME -3

İSTANBUL / EYÜP / Eyüp Açık Kurs

DERSLERE GÖRE BAŞARI ANALİZİ

Öğrenci	Numara	Sınıf
HARUN METEALP	1555	7L

Sözel (TÜR)	S	D	Y	B%
Türkçe	3	2	1	67
Okudukları ile ilgili çıkarımlarda bulunur.	1	0	1	0
Metnin konusunu belirler.	1	1	0	100
Metnin ana fikrini/ana duygusunu belirler.	1	1	0	100
Bağlamdan hareketle bilmediği kelime ve kelime gruplarının anlamını tahmin eder.	1	1	0	100
Yazdıklarını düzenler.	2	1	1	50
Metindeki iş ve işlem basamaklarını kavrar.	1	0	1	0
Çekim eklerinin işlevlerini ayrt eder.	2	2	0	100
Grafik, tablo ve çizelgeyle sunulan bilgileri yorumlar.	1	0	1	0
Metinle ilgili sorular sorar.	1	1	0	100
Medya metinlerini değerlendirir.	1	0	1	0
Fillerin anlam özelliklerini fark eder.	1	1	0	100
Görsellerle ilgili sorulan cevaplar.	2	2	0	100
Metinde ele alınan sorunlara farklı çözümler üretir.	1	1	0	100
Metindeki yardımcı fikirleri belirler.	2	1	1	50

Puan Türü	Puan	Genel Ort.	Dereceler				
			Snf	Kurum	İlçe	İl	Genel
LGS	▲ 298,737	285,480	7	65	233	2698	32358
Puanı Hesaplanan:			343	794	6705	82042	
Katılımlar:			27	345	800	6728	82312

Sözel (SOS)	S	D	Y	B%
SOSYAL BİLGİLER	1	1	0	100
Osmanlı Devleti nin siyasi güç olarak ortaya çıkış sürecini ve bu süreci etkileyen faktörleri açıklar.	1	1	0	100
Medyanın sosyal değişim ve etkileşimdeki rolünü tartışır.	1	0	1	0
Osmanlı Devleti nin fetih siyasetini örnekler üzerinden analiz eder.	2	1	1	50
Bireysel ve toplumsal ilişkilerde olumlu iletişim yollarını kullanır.	1	1	0	100
Osmanlı Devleti nde islahat hareketleri sonucu ortaya çıkan kurumlardan hareketle toplumsal ve ekonomik değişimi açıklar.	1	1	0	100
Avrupa daki gelişmelerle bağlantılı olarak Osmanlı Devleti ni değişime zorlayan süreçleri kavrar.	1	1	0	100
Örnek incelemeler yoluyla geçmişten günümüze, yerleşmeyi etkileyen faktörler hakkında çıkarımlarda bulunur.	2	2	0	100
Osmanlı kültür, sanat ve estetik anlayışına örnekler verir.	1	1	0	100

Ders	Soru	Doğru	Yanlış	Net	Başarı %	Sınıf Ort.	Kurum Ort.	Genel Ort.
Türkçe	20	13	7	10,67	53	▲ 4,36	▲ 4,06	▲ 6,58
SOSYAL BİLGİLER	10	8	2	7,33	73	▲ 2,26	▲ 1,73	▲ 3,73
Din K.ve A.B.	10	8	2	7,33	73	▲ 3,90	▲ 3,47	▲ 5,03
İngilizce	10	7	3	6,00	60	▲ 1,52	▲ 2,09	▲ 3,55
Matematik	20	7	13	2,67	13	▲ 0,88	▲ 1,20	▼ 3,03
Fen	20	7	13	2,67	13	▼ 3,28	▼ 3,55	▼ 6,80
Toplam:	90	50	40	36,67	41	▲ 16,20	▲ 16,10	▲ 28,74

Sözel (DİN)	S	D	Y	B%
Din K.ve A.B.	2	2	0	100
Ahiret hayatının aşamalarını açıklar.	1	1	0	100
Allah in (c.c.) adlı, merhametli ve affedicisi olması ile ahiret inancını açıklar.	1	1	0	100
İslam da hac ibadetinin önemini ayet ve hadisler ışığında yorumlar.	1	0	1	0
Haccın yapılışını özetler.	2	2	0	100
Kurban ibadetini İslam in yardımıyla ve dayanışmaya verdiği önem açısından değerlendirir.	1	1	0	100
Umre ibadeti ve önemini açıklar.	1	1	0	100
Nâs suresini okur, anlamını söyler.	1	0	1	0
Hz. İsmail in (a.s.) hayatını ana hatlarıyla tanıtır.	1	1	0	100

Soru No	12345678901234567890
Sözel (TÜR)	BcDAAaBcCbDAdCDCcDB
Cevap Anh.	A BADAADBACCBABCDDB

Sözel (İNG)	S	D	Y	B%
İngilizce	1	1	0	100
Students will be able to understand short and simple texts on sports.	1	1	0	100
Students will be able to talk about past events with definite time.	1	1	0	100
Students will be able to write simple pieces to compare people.	1	0	1	0
Students will be able to understand a simple text about appearances, personalities, and comparisons including ex...	1	1	0	100
Students will be able to recognize specific information in oral texts dealing with past events and dates.	1	0	1	0
Students will be able to describe past events and experiences.	1	1	0	100
Students will be able to talk about other people s appearances and personalities.	1	0	1	0
Students will be able to ask people questions about characteristics of wild animals.	1	1	0	100
Students will be able to ask questions related to the frequency of events.	1	1	0	100
Students will be able to spot the names of wild animals in simple texts.	1	1	0	100

Sözel (SOS)	BaAddCCBAA
Cevap Anh.	A BCADACCBA
Sözel (DİN)	CBdCCDbBDB
Cevap Anh.	A CBACCDABDB

Sözel (MAT)	S	D	Y	B%
Matematik	3	2	1	67
Tam sayılarla toplama ve çıkarma işlemlerini yapar, ilgili problemleri çözer.	1	0	1	0
Rasyonel sayılarla toplama ve çıkarma işlemlerini yapar.	1	0	1	0
Rasyonel sayılarla çarpma ve bölme işlemlerini yapar.	3	0	3	0
Bir doğal sayı ile bir cebirsel ifadeyi çarpır.	1	0	1	0
Sayı örüntülerinin kuralını harfle ifade eder, kuralı harfle ifade edilen örüntünün istenilen terimini bulur.	1	1	0	100
Tam sayıların kendileri ile tekrarlı çarpımını üslü nicelik olarak ifade eder.	1	1	0	100
Devirli olan ve olmayan ondalık gösterimleri rasyonel sayı olarak ifade eder.	2	0	2	0
Rasyonel sayıların kare ve köklerini hesaplar.	1	0	1	0
Cebirsel ifadelerle toplama ve çıkarma işlemlerini yapar.	1	1	0	100
Eşitliğin korunumu ilkesini anlar.	1	1	0	100
Rasyonel sayılarla çok adımlı işlemleri yapar.	1	0	1	0
Rasyonel sayılarla işlem yapmayı gerektiren problemleri çözer.	1	0	1	0
Tam sayılarla işlemler yapmayı gerektiren problemleri çözer.	1	0	1	0
Tam sayılarla çarpma ve bölme işlemlerini yapar.	2	1	1	50

Sözel (İNG)	DAbAaBbDCA
Cevap Anh.	A DADABBCCDA
Sayısal (MAT)	bcdBAbCbcdDBadccDBaA
Cevap Anh.	A ADCDADCBBADBBAAADCCCA

Sayısal (FEN)	S	D	Y	B%
Fen	2	1	1	50
Kinetik ve potansiyel enerji türlerinin birbirine dönüşümünden hareketle enerjinin korunmuş olduğunu açıklar.	2	2	0	100
Fiziksel anlamda yapılan işin, uygulanan kuvvet ve alınan yolla ilişkili olduğunu açıklar.	1	0	1	0
Mayoz ve mitoz arasındaki farkları karşılaştırır.	1	0	1	0
Hücre-doku-organ-sistem-organizma ilişkisini açıklar.	1	0	1	0
Uzay kirliliğinin nedenlerini ifade ederek bu kirliliğin yol açabileceği olası sonuçları tahmin eder.	1	0	1	0
Kütle ve ağırlık kavramlarını karşılaştırır.	1	0	1	0
Geçmişten günümüze atom kavramı ile ilgili düşüncelerin nasıl değiştiğini sorgular.	1	1	0	100
Yıldız kavramını açıklar.	1	1	0	100
Enerjiyi iş kavramı ile ilişkilendirerek, kinetik ve potansiyel enerji olarak sınıflandırır.	2	0	2	0
Sürtünme kuvvetinin kinetik enerji üzerindeki etkisini örneklerle açıklar.	1	1	0	100
Atomun yapısını ve yapısındaki temel parçacıklarını söyler.	1	0	1	0
Hava veya su direncinin etkisini azaltmaya yönelik bir araç tasarlar.	1	0	1	0
Yer çekimini kütle çekimi olarak gök cisimleri temelinde açıklar.	2	1	1	50
Üreme ana hücrelerinde mayozun nasıl gerçekleştiğini model üzerinde gösterir.	1	0	1	0
Hayvan ve bitki hücrelerini, temel kısımları ve görevleri açısından karşılaştırır.	1	0	1	0
Mitozun canlılar için önemini açıklar.	1	0	1	0

Sayısal (FEN)	dBAaccaACBbCdcbDdbba
Cevap Anh.	A ABABDBACBDCBCDDCAAD

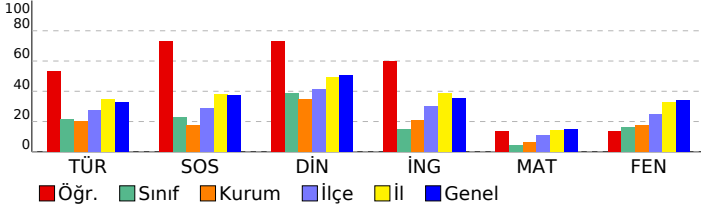

Sayısal (FEN)	S	D	Y	B%
Fen	2	1	1	50
Kinetik ve potansiyel enerji türlerinin birbirine dönüşümünden hareketle enerjinin korunmuş olduğunu açıklar.	2	2	0	100
Fiziksel anlamda yapılan işin, uygulanan kuvvet ve alınan yolla ilişkili olduğunu açıklar.	1	0	1	0
Mayoz ve mitoz arasındaki farkları karşılaştırır.	1	0	1	0
Hücre-doku-organ-sistem-organizma ilişkisini açıklar.	1	0	1	0
Uzay kirliliğinin nedenlerini ifade ederek bu kirliliğin yol açabileceği olası sonuçları tahmin eder.	1	0	1	0
Kütle ve ağırlık kavramlarını karşılaştırır.	1	0	1	0
Geçmişten günümüze atom kavramı ile ilgili düşüncelerin nasıl değiştiğini sorgular.	1	1	0	100
Yıldız kavramını açıklar.	1	1	0	100
Enerjiyi iş kavramı ile ilişkilendirerek, kinetik ve potansiyel enerji olarak sınıflandırır.	2	0	2	0
Sürtünme kuvvetinin kinetik enerji üzerindeki etkisini örneklerle açıklar.	1	1	0	100
Atomun yapısını ve yapısındaki temel parçacıklarını söyler.	1	0	1	0
Hava veya su direncinin etkisini azaltmaya yönelik bir araç tasarlar.	1	0	1	0
Yer çekimini kütle çekimi olarak gök cisimleri temelinde açıklar.	2	1	1	50
Üreme ana hücrelerinde mayozun nasıl gerçekleştiğini model üzerinde gösterir.	1	0	1	0
Hayvan ve bitki hücrelerini, temel kısımları ve görevleri açısından karşılaştırır.	1	0	1	0
Mitozun canlılar için önemini açıklar.	1	0	1	0

SINAV SONUÇ BELGESİ							
İSTANBUL / EYÜP / Eyüp Açık Kurs							
Öğrenci			Numara		Sınıf		
İSMAİL YEIDA N			2219		7L		
Puan Türü	Puan	Genel Ort.	Dereceler				
LGS	▼ 237,232	285,480	Snf	Kurum	İlçe	İl	Genel
			15	176	493	4798	56957
Puanı Hesaplanan:			343	794	6705	82042	
Katılımlar:			27	345	800	6728	82312

Ders	Soru	Doğru	Yanlış	Net	Başarı %	Sınıf Ort.	Kurum Ort.	Genel Ort.
Türkçe	20	5	15	0,00	0	▼ 4,36	▼ 4,06	▼ 6,58
SOSYAL BİLGİLER	10	5	5	3,33	33	▲ 2,26	▲ 1,73	▼ 3,73
Din K.ve A.B.	10	6	4	4,67	47	▲ 3,90	▲ 3,47	▼ 5,03
İngilizce	10	2	8	-0,67	-7	▼ 1,52	▼ 2,09	▼ 3,55
Matematik	20	5	15	0,00	0	▼ 0,88	▼ 1,20	▼ 3,03
Fen	20	10	10	6,67	33	▲ 3,28	▲ 3,55	▼ 6,80
Toplam:	90	33	57	14,00	16	▼ 16,20	▼ 16,10	▼ 28,74

Soru No	12345678901234567890
Sözel (TÜR)	BDcBaacdaaaabcbAdDac
Cevap Anh.	BDBDCBABBDCBADAADAB
Sözel (SOS)	cAadBdBCB
Cevap Anh.	AABCCADACB
Sözel (DİN)	BaBbDdCacC
Cevap Anh.	BDBADCCABC
Sözel (İNG)	bbbbBddbAc
Cevap Anh.	ACDCBBADAD
Sayısal (MAT)	AbdcbbbaBccBcaaADacB
Cevap Anh.	ACCDDAABBDBCCDADCD
Sayısal (FEN)	cAAbBcaacCbBCcBDDcABb
Cevap Anh.	DAACDDCBDCBDBDBABA

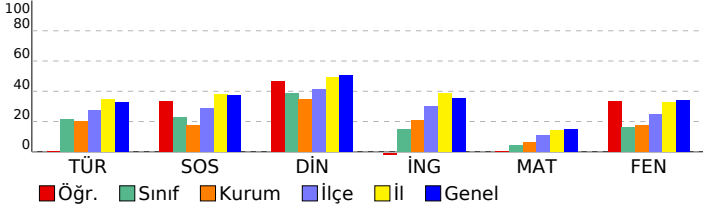

2023- 7. SINIF GÜÇLENDİREN KURUMSAL DENEME -3

DERSLERE GÖRE BAŞARI ANALİZİ

Sözel (TÜR)	S	D	Y	B%
Türkçe	3	0	3	0
Okudukları ile ilgili çıkarımlarda bulunur.	1	1	0	100
Metnin konusunu belirler.	1	1	0	100
Metnin ana fikrini/ana duygusunu belirler.	1	1	0	100
Bağlamdan hareketle bilmediği kelime ve kelime gruplarının anlamını tahmin eder.	1	0	1	0
Yazdıklarını düzenler.	2	1	1	50
Metindeki iş ve işlem basamaklarını kavrar.	1	0	1	0
Çekim eklerinin işlevlerini ayrt eder.	2	0	2	0
Grafik, tablo ve çizelgeyle sunulan bilgileri yorumlar.	1	0	1	0
Metinle ilgili sorular sorar.	1	0	1	0
Medya metinlerini değerlendirir.	1	0	1	0
Fillerin anlam özelliklerini fark eder.	1	0	1	0
Görsellerle ilgili sorulan cevaplar.	2	1	1	50
Metinde ele alınan sorunlara farklı çözümler üretir.	1	0	1	0
Metindeki yardımcı fikirleri belirler.	2	1	1	50

Sözel (SOS)	S	D	Y	B%
SOSYAL BİLGİLER	1	1	0	100
Osmanlı Devleti nin siyasi güç olarak ortaya çıkış sürecini ve bu süreci etkileyen faktörleri açıklar.	1	1	0	100
Medyanın sosyal değişim ve etkileşimdeki rolünü tartışır.	1	1	0	100
Osmanlı Devleti nin fetih siyasetini örnekler üzerinden analiz eder.	2	1	1	50
Bireysel ve toplumsal ilişkilerde olumlu iletişim yollarını kullanır.	1	1	0	100
Osmanlı Devleti nde islahat hareketleri sonucu ortaya çıkan kurumlardan hareketle toplumsal ve ekonomik değişim	1	0	1	0
Avrupa daki gelişmelerle bağlantılı olarak Osmanlı Devleti ni değişime zorlayan süreçleri kavrar.	1	0	1	0
Örnek incelemeler yoluyla geçmişten günümüze, yerleşmeyi etkileyen faktörler hakkında çıkarımlarda bulunur.	2	0	2	0
Osmanlı kültür, sanat ve estetik anlayışına örnekler verir.	1	1	0	100

Sözel (DİN)	S	D	Y	B%
Din K.ve A.B.	2	1	1	50
Ahiret hayatının aşamalarını açıklar.	1	0	1	0
Allah ın (c.c.) adlı, merhametli ve affedici olması ile ahiret inancı arasında ilişki kurar.	1	0	1	0
İslam da hac ibadetinin önemini ayet ve hadisler ışığında yorumlar.	1	1	0	100
Haccın yapılışını özetler.	2	0	2	0
Kurban ibadetini İslam ın yardımıyla ve dayanışmaya verdiği önem açısından değerlendirir.	1	0	1	0
Umre ibadeti ve önemini açıklar.	1	0	1	0
Nâs suresini okur, anlamını söyler.	1	0	1	0
Hız. İsmail in (a.s.) hayatını ana hatlarıyla tanıtır.	1	1	0	100

Sözel (İNG)	S	D	Y	B%
İngilizce	1	0	1	0
Students will be able to understand short and simple texts on sports.	1	0	1	0
Students will be able to talk about past events with definite time.	1	1	0	100
Students will be able to write simple pieces to compare people.	1	0	1	0
Students will be able to understand a simple text about appearances, personalities, and comparisons including ex	1	0	1	0
Students will be able to recognize specific information in oral texts dealing with past events and dates.	1	0	1	0
Students will be able to describe past events and experiences.	1	1	0	100
Students will be able to talk about other people s appearances and personalities.	1	0	1	0
Students will be able to ask people questions about characteristics of wild animals.	1	0	1	0
Students will be able to ask questions related to the frequency of events.	1	0	1	0
Students will be able to spot the names of wild animals in simple texts.	1	0	1	0

Sayısal (MAT)	S	D	Y	B%
Matematik	3	0	3	0
Tam sayılarla toplama ve çıkarma işlemlerini yapar, ilgili problemleri çözer.	1	0	1	0
Rasyonel sayılarla toplama ve çıkarma işlemlerini yapar.	3	0	3	0
Rasyonel sayılarla çarpma ve bölme işlemlerini yapar.	1	1	0	100
Bir doğal sayı ile bir cebirsel ifadeyi çarpır.	1	1	0	100
Sayı örüntülerinin kuralını harfle ifade eder, kuralı harfle ifade edilen örüntünün istenilen terimini bulur.	1	1	0	100
Tam sayıların kendileri ile tekrarlı çarpımını üslü nicelik olarak ifade eder.	1	0	1	0
Devirli olan ve olmayan ondalık gösterimleri rasyonel sayı olarak ifade eder.	2	1	1	50
Rasyonel sayıların kare ve köklerini hesaplar.	1	0	1	0
Cebirsel ifadelerle toplama ve çıkarma işlemleri yapar.	1	0	1	0
Eşitliğin korunumu ilkesini anlar.	1	1	0	100
Rasyonel sayılarla çok adımlı işlemleri yapar.	1	0	1	0
Rasyonel sayılarla işlem yapmayı gerektiren problemleri çözer.	1	0	1	0
Tam sayılarla işlemler yapmayı gerektiren problemleri çözer.	1	0	1	0
Tam sayılarla çarpma ve bölme işlemlerini yapar.	2	1	1	50

Sayısal (FEN)	S	D	Y	B%
Fen	2	1	1	50
Kinetik ve potansiyel enerji türlerinin birbirine dönüşümünden hareketle enerjinin korunduğu sonucunu çıkarır.	2	2	0	100
Fiziksel anlamda yapılan işin, uygulanan kuvvet ve alınan yolla ilişkili olduğunu açıklar.	1	0	1	0
Mayoz ve mitoz arasındaki farkları karşılaştırır.	1	1	0	100
Hücre-doku-organ-sistem-organizma ilişkisini açıklar.	1	1	0	100
Uzay kirliliğinin nedenlerini ifade ederek bu kirliliğin yol açabileceği olası sonuçları tahmin eder.	1	1	0	100
Kütle ve ağırlık kavramlarını karşılaştırır.	1	0	1	0
Geçmişten günümüze atom kavramı ile ilgili düşüncelerin nasıl değiştiğini sorgular.	1	0	1	0
Yıldız kavramını açıklar.	1	0	1	0
Enerjiyi iş kavramı ile ilişkilendirerek, kinetik ve potansiyel enerji olarak sınıflandırır.	2	0	2	0
Sürtünme kuvvetinin kinetik enerji üzerindeki etkisini örneklerle açıklar.	1	0	1	0
Atomun yapısını ve yapısındaki temel parçacıklarını söyler.	1	0	1	0
Hava veya su direncinin etkisini azaltmaya yönelik bir araç tasarlar.	1	0	1	0
Yer çekimini kütle çekimi olarak gök cisimleri temelinde açıklar.	2	1	1	50
Üreme ana hücrelerinde mayozun nasıl gerçekleştiğini model üzerinde gösterir.	1	0	1	0
Hayvan ve bitki hücrelerini, temel kısımları ve görevleri açısından karşılaştırır.	1	1	0	100
Mitozun canlılar için önemini açıklar.	1	0	1	0

SINAV SONUÇ BELGESİ

2023- 7. SINIF GÜÇLENDİREN KURUMSAL DENEME -3

İSTANBUL / EYÜP / Eyüp Açık Kurs

DERSLERE GÖRE BAŞARI ANALİZİ

Öğrenci	Numara	Sınıf
MEDİNE ÜLGEN	1917	7L

Sözel (TÜR)	S	D	Y	B%
Türkçe				
Okudukları ile ilgili çıkarımlarda bulunur.	3	0	3	0
Metnin konusunu belirler.	1	0	1	0
Metnin ana fikrini/ana duygusunu belirler.	1	0	1	0
Bağlamdan hareketle bilmediği kelime ve kelime gruplarının anlamını tahmin eder.	1	0	1	0
Yazdıklarını düzenler.	2	1	1	50
Metindeki iş ve işlem basamaklarını kavrar.	1	0	1	0
Çekim eklerinin işlevlerini ayrt eder.	2	0	2	0
Grafik, tablo ve çizelgeyle sunulan bilgileri yorumlar.	1	0	1	0
Metinle ilgili sorular sorar.	1	0	1	0
Medya metinlerini değerlendirir.	1	0	1	0
Fillerin anlam özelliklerini fark eder.	1	0	1	0
Görsellerle ilgili sorulan cevaplar.	2	0	2	0
Metinde ele alınan sorunlara farklı çözümler üretir.	1	0	1	0
Metindeki yardımcı fikirleri belirler.	2	1	1	50

Puan Türü	Puan	Genel Ort.	Dereceler				
			Snf	Kurum	İlçe	İl	Genel
LGS	▼ 201,195	285,480	22	273	688	6074	74320
Puanı Hesaplanan:			343	794	6705	82042	
Katılımlar:			27	345	800	6728	82312

Sözel (SOS)	S	D	Y	B%
SOSYAL BİLGİLER				
Osmanlı Devleti nin siyasi güç olarak ortaya çıkış sürecini ve bu süreci etkileyen faktörleri açıklar.	1	0	1	0
Medyanın sosyal değişim ve etkileşimdeki rolünü tartışır.	1	0	1	0
Osmanlı Devleti nin fetih siyasetini örnekler üzerinden analiz eder.	2	1	1	50
Bireysel ve toplumsal ilişkilerde olumlu iletişim yollarını kullanır.	1	1	0	100
Osmanlı Devleti nde islahat hareketleri sonucu ortaya çıkan kurumlardan hareketle toplumsal ve ekonomik değişim	1	0	1	0
Avrupa daki gelişmelerle bağlantılı olarak Osmanlı Devleti ni değişime zorlayan süreçleri kavrar.	1	1	0	100
Örnek incelemeler yoluyla geçmişten günümüze, yerleşmeyi etkileyen faktörler hakkında çıkarımlarda bulunur.	2	1	1	50
Osmanlı kültür, sanat ve estetik anlayışına örnekler verir.	1	0	1	0

Ders	Soru	Doğru	Yanlış	Net	Başarı %	Sınıf Ort.	Kurum Ort.	Genel Ort.
Türkçe	20	2	18	-4,00	-20	▼ 4,36	▼ 4,06	▼ 6,58
SOSYAL BİLGİLER	10	4	6	2,00	20	▼ 2,26	▲ 1,73	▼ 3,73
Din K.ve A.B.	10	2	8	-0,67	-7	▼ 3,90	▼ 3,47	▼ 5,03
İngilizce	10	4	6	2,00	20	▲ 1,52	▼ 2,09	▼ 3,55
Matematik	20	8	11	4,33	22	▲ 0,88	▲ 1,20	▲ 3,03
Fen	20	3	17	-2,67	-13	▼ 3,28	▼ 3,55	▼ 6,80
Toplam:	90	23	66	1,00	1	▼ 16,20	▼ 16,10	▼ 28,74

Sözel (DİN)	S	D	Y	B%
Din K.ve A.B.				
Ahiret hayatının aşamalarını açıklar.	2	1	1	50
Allah in (c.c.) adli, merhametli ve affedicisi olması ile ahiret inancını arasında ilişki kurar.	1	0	1	0
İslam da hac ibadetinin önemini ayet ve hadisler ışığında yorumlar.	1	1	0	100
Haccın yapılışını özetler.	2	0	2	0
Kurban ibadetini İslam in yardımıyla ve dayanışmaya verdiği önem açısından değerlendirir.	1	0	1	0
Umre ibadeti ve önemini açıklar.	1	0	1	0
Nâs suresini okur, anlamını söyler.	1	0	1	0
Hz. İsmail in (a.s.) hayatını ana hatlarıyla tanıtır.	1	0	1	0

Soru No 12345678901234567890

Sözel (TÜR) abbdAbcdadccbcddadBac

Cevap Anh. A BADAADBACDDBABCDDB

Sözel (SOS) dbcDAbCdbA

Cevap Anh. A BCADACCBAA

Sözel (DİN) CcAdbababc

Cevap Anh. A CBACCDABDB

Sözel (İNG) abcAbcabCA

Cevap Anh. A DADABBCDCA

Sayısal (MAT) AcCDAd aAcBBAbabac

Cevap Anh. A ADCDADCBADBBAAADCCCA

Sayısal (FEN) dacabcbCabCaCbabcba

Cevap Anh. A ABABDDBACBDCBCDDCAAD

Sözel (İNG)	S	D	Y	B%
İngilizce				
Students will be able to understand short and simple texts on sports.	1	0	1	0
Students will be able to talk about past events with definite time.	1	0	1	0
Students will be able to write simple pieces to compare people.	1	0	1	0
Students will be able to understand a simple text about appearances, personalities, and comparisons including ex	1	1	0	100
Students will be able to recognize specific information in oral texts dealing with past events and dates.	1	1	0	100
Students will be able to describe past events and experiences.	1	0	1	0
Students will be able to talk about other people s appearances and personalities.	1	0	1	0
Students will be able to ask people questions about characteristics of wild animals.	1	0	1	0
Students will be able to ask questions related to the frequency of events.	1	1	0	100
Students will be able to spot the names of wild animals in simple texts.	1	1	0	100

Sayısal (MAT)	S	D	Y	B%
Matematik				
Tam sayılarla toplama ve çıkarma işlemlerini yapar, ilgili problemleri çözer.	3	1	2	33
Rasyonel sayılarla toplama ve çıkarma işlemlerini yapar.	1	0	1	0
Rasyonel sayılarla çarpma ve bölme işlemlerini yapar.	3	1	2	33
Bir doğal sayı ile bir cebirsel ifadeyi çarpır.	1	1	0	100
Sayı örüntülerinin kuralını harfle ifade eder, kuralı harfle ifade edilen örüntünün istenilen terimini bulur.	1	1	0	100
Tam sayıların kendileri ile tekrarlı çarpımını üslü nicelik olarak ifade eder.	1	0	0	0
Devirli olan ve olmayan ondalık gösterimleri rasyonel sayı olarak ifade eder.	2	1	1	50
Rasyonel sayıların kare ve köklerini hesaplar.	1	1	0	100
Cebirsel ifadelerle toplama ve çıkarma işlemlerini yapar.	1	0	1	0
Eşitliğin korunumu ilkesini anlar.	1	1	0	100
Rasyonel sayılarla çok adımlı işlemleri yapar.	1	1	0	100
Rasyonel sayılarla işlem yapmayı gerektiren problemleri çözer.	1	0	1	0
Tam sayılarla işlemler yapmayı gerektiren problemleri çözer.	1	0	1	0
Tam sayılarla çarpma ve bölme işlemlerini yapar.	2	0	2	0

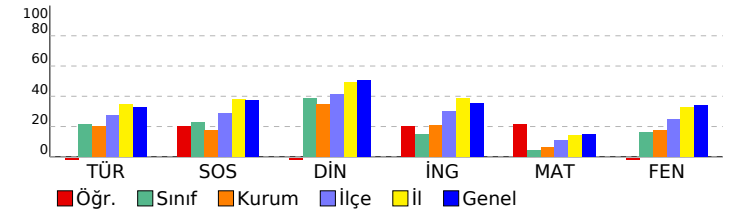

Sayısal (FEN)	S	D	Y	B%
Fen				
Kinetik ve potansiyel enerji türlerinin birbirine dönüşümünden hareketle enerjinin bulunduğu sonucunu çıkarır.	2	0	2	0
Fiziksel anlamda yapılan işin, uygulanan kuvvet ve alınan yolla ilişkili olduğunu açıklar.	2	0	2	0
Mayoz ve mitoz arasındaki farkları karşılaştırır.	1	0	1	0
Hücre-doku-organ-sistem-organizma ilişkisini açıklar.	1	0	1	0
Uzay kirliliğinin nedenlerini ifade ederek bu kirliliğin yol açabileceği olası sonuçları tahmin eder.	1	0	1	0
Kütle ve ağırlık kavramlarını karşılaştırır.	1	0	1	0
Geçmişten günümüze atom kavramı ile ilgili düşüncelerin nasıl değiştiğini sorgular.	1	0	1	0
Yıldız kavramını açıklar.	1	1	0	100
Enerjiyi iş kavramı ile ilişkilendirerek, kinetik ve potansiyel enerji olarak sınıflandırır.	2	1	1	50
Sürtünme kuvvetinin kinetik enerji üzerindeki etkisini örneklerle açıklar.	1	1	0	100
Atomun yapısını ve yapısındaki temel parçacıklarını söyler.	1	0	1	0
Hava veya su direncinin etkisini azaltmaya yönelik bir araç tasarlar.	1	0	1	0
Yer çekimini kütle çekimi olarak gök cisimleri temelinde açıklar.	2	0	2	0
Üreme ana hücrelerinde mayozun nasıl gerçekleştiğini model üzerinde gösterir.	1	0	1	0
Hayvan ve bitki hücrelerini, temel kısımları ve görevleri açısından karşılaştırır.	1	0	1	0
Mitozun canlılar için önemini açıklar.	1	0	1	0

SINAV SONUÇ BELGESİ								2023- 7. SINIF GÜÇLENDİREN KURUMSAL DENEME -3							
İSTANBUL / EYÜP / Eyüp Açık Kurs								DERSLERE GÖRE BAŞARI ANALİZİ							

Öğrenci				Numara		Sınıf	
MEHMETALİ ARINCI				102		7L	

Puan Türü	Puan	Genel Ort.	Dereceler				
			Snf	Kurum	İlçe	İl	Genel
LGS	▼ 229,921	285,480	18	199	534	5078	60405
Puanı Hesaplanan:			343	794	6705	82042	
Katılımlar:			27	345	800	6728	82312

Ders	Soru	Doğru	Yanlış	Net	Başarı %	Sınıf Ort.	Kurum Ort.	Genel Ort.
Türkçe	20	4	16	-1,33	-7	▼ 4,36	▼ 4,06	▼ 6,58
SOSYAL BİLGİLER	10	2	8	-0,67	-7	▼ 2,26	▼ 1,73	▼ 3,73
Din K.ve A.B.	10	3	7	0,67	7	▼ 3,90	▼ 3,47	▼ 5,03
İngilizce	10	2	8	-0,67	-7	▼ 1,52	▼ 2,09	▼ 3,55
Matematik	20	6	14	1,33	7	▲ 0,88	▲ 1,20	▼ 3,03
Fen	20	11	9	8,00	40	▲ 3,28	▲ 3,55	▲ 6,80
Toplam:	90	28	62	7,33	8	▼ 16,20	▼ 16,10	▼ 28,74

Soru No	12345678901234567890
Sözel (TÜR)	cAbbAaBdaaDcdadadaca
Cevap Anh.	A BADAADBACCDBABDCBDB
Sözel (SOS)	cdcabdCcAc
Cevap Anh.	A BCADACCBA
Sözel (DİN)	aBAaabc*cB
Cevap Anh.	A CBACCDABDB
Sözel (İNG)	bdcAcBbbdc
Cevap Anh.	A DADABBCDCA
Sayısal (MAT)	dbbcAbddcAcaBAAbcCdc
Cevap Anh.	A ADCDADCBBADBBAADCCCA
Sayısal (FEN)	bcAaBDbaBcbBdDDbAAD
Cevap Anh.	A ABABDBBACBDCBCDDCAAD

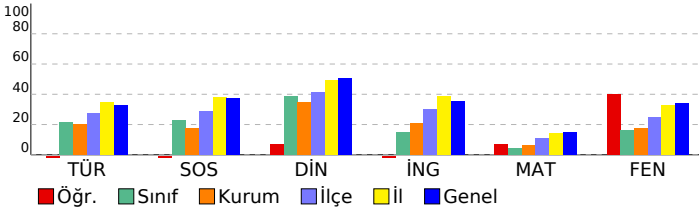

Sözel (TÜR)	S	D	Y	B%
Türkçe	3	1	2	33
Okudukları ile ilgili çıkarımlarda bulunur.	1	1	0	100
Metnin konusunu belirler.	1	0	1	0
Metnin ana fikrini/ana duygusunu belirler.	1	0	1	0
Bağlamdan hareketle bilmediği kelime ve kelime gruplarının anlamını tahmin eder.	1	0	1	0
Yazdıklarını düzenler.	2	1	1	50
Metindeki iş ve işlem basamaklarını kavrar.	1	0	1	0
Çekim eklerinin işlevlerini ayrt eder.	2	1	1	50
Grafik, tablo ve çizelgeyle sunulan bilgileri yorumlar.	1	0	1	0
Metinle ilgili sorular sorar.	1	0	1	0
Medya metinlerini değerlendirir.	1	0	1	0
Fillerin anlam özelliklerini fark eder.	1	0	1	0
Görsellerle ilgili sorulan cevaplar.	2	0	2	0
Metinde ele alınan soruların farklı çözümler üretir.	1	0	1	0
Metindeki yardımcı fikirleri belirler.	2	0	2	0

Sözel (SOS)	S	D	Y	B%
SOSYAL BİLGİLER	2	0	2	0
Osmanlı Devleti nin siyasi güç olarak ortaya çıkış sürecini ve bu süreci etkileyen faktörleri açıklar.	1	0	1	0
Medyanın sosyal değişim ve etkileşimdeki rolünü tartışır.	1	0	1	0
Osmanlı Devleti nin fetih siyasetini örnekler üzerinden analiz eder.	2	0	2	0
Bireysel ve toplumsal ilişkilerde olumlu iletişim yollarını kullanır.	1	0	1	0
Osmanlı Devleti nde islahat hareketleri sonucu ortaya çıkan kurumlardan hareketle toplumsal ve ekonomik değişim daki gelişmelerle bağlantılı olarak Osmanlı Devleti ni değişime zorlayan süreçleri kavrar.	1	1	0	100
Avrupa daki gelişmelerle bağlantılı olarak Osmanlı Devleti ni değişime zorlayan süreçleri kavrar.	1	1	0	100
Örnek incelemeler yoluyla geçmişten günümüze, yerleşmeyi etkileyen faktörler hakkında çıkarımlarda bulunur.	2	0	2	0
Osmanlı kültür, sanat ve estetik anlayışına örnekler verir.	1	1	0	100

Sözel (DİN)	S	D	Y	B%
Din K.ve A.B.	2	0	2	0
Ahret hayatının aşamalarını açıklar.	2	0	2	0
Allah in (c.c.) adli, merhametli ve affedicisi olması ile ahiret inancını arasında ilişki kurar.	1	1	0	100
İslam da hac ibadetinin önemini ayet ve hadisler ışığında yorumlar.	1	1	0	100
Haccın yapılmasını özetler.	2	1	1	50
Kurban ibadetini İslam in yardımıyla ve dayanışmaya verdiği önem açısından değerlendirir.	1	0	1	0
Umre ibadeti ve önemini açıklar.	1	0	1	0
Nâs suresini okur, anlamını söyler.	1	0	1	0
Hz. İsmail in (a.s.) hayatını ana hatlarıyla tanıtır.	1	0	1	0

Sözel (İNG)	S	D	Y	B%
İngilizce	1	0	1	0
Students will be able to understand short and simple texts on sports.	1	0	1	0
Students will be able to talk about past events with definite time.	1	0	1	0
Students will be able to write simple pieces to compare people.	1	0	1	0
Students will be able to understand a simple text about appearances, personalities, and comparisons including ex...	1	1	0	100
Students will be able to recognize specific information in oral texts dealing with past events and dates.	1	0	1	0
Students will be able to describe past events and experiences.	1	1	0	100
Students will be able to talk about other people s appearances and personalities.	1	0	1	0
Students will be able to ask people questions about characteristics of wild animals.	1	0	1	0
Students will be able to ask questions related to the frequency of events.	1	0	1	0
Students will be able to spot the names of wild animals in simple texts.	1	0	1	0

Sayısal (MAT)	S	D	Y	B%
Matematik	3	0	3	0
Tam sayılarla toplama ve çıkarma işlemlerini yapar, ilgili problemleri çözer.	3	0	3	0
Rasyonel sayılarla toplama ve çıkarma işlemlerini yapar.	1	0	1	0
Rasyonel sayılarla çarpma ve bölme işlemlerini yapar.	3	0	3	0
Bir doğal sayı ile bir cebirsel ifadeyi çarpır.	1	0	1	0
Sayı örüntülerinin kuralını harfle ifade eder, kuralı harfle ifade edilen örüntünün istenilen terimini bulur.	1	1	0	100
Tam sayıların kendileri ile tekrarlı çarpımını üslü nicelik olarak ifade eder.	1	0	1	0
Devirli olan ve olmayan ondalık gösterimleri rasyonel sayı olarak ifade eder.	2	1	1	50
Rasyonel sayıların kare ve köklerini hesaplar.	1	1	0	100
Cebirsel ifadelerle toplama ve çıkarma işlemleri yapar.	1	0	1	0
Eşitliğin korunumu ilkesini anlar.	1	0	1	0
Rasyonel sayılarla çok adımlı işlemleri yapar.	1	1	0	100
Rasyonel sayılarla işlem yapmayı gerektiren problemleri çözer.	1	1	0	100
Tam sayılarla işlemler yapmayı gerektiren problemleri çözer.	1	0	1	0
Tam sayılarla çarpma ve bölme işlemlerini yapar.	2	1	1	50

Sayısal (FEN)	S	D	Y	B%
Fen	2	1	1	50
Kinetik ve potansiyel enerji türlerinin birbirine dönüşümünden hareketle enerjinin korunduğu sonucunu çıkarır.	2	1	1	50
Fiziksel anlamda yapılan işin, uygulanan kuvvet ve alınan yolla ilişkili olduğunu açıklar.	1	0	1	0
Mayoz ve mitoz arasındaki farkları karşılaştırır.	1	0	1	0
Hücre-doku-organ-sistem-organizma ilişkisini açıklar.	1	0	1	0
Uzay kirliliğinin nedenlerini ifade ederek bu kirliliğin yol açabileceği olası sonuçları tahmin eder.	1	1	0	100
Kütle ve ağırlık kavramlarını karşılaştırır.	1	1	0	100
Geçmişten günümüze atom kavramını ve ilgili düşüncelerin nasıl değiştiğini sorgular.	1	1	0	100
Yıldız kavramını açıklar.	1	0	1	0
Enerjiyi iş kavramı ile ilişkilendirerek, kinetik ve potansiyel enerji olarak sınıflandırır.	2	0	2	0
Sürtünme kuvvetinin kinetik enerji üzerindeki etkisini örneklerle açıklar.	1	0	1	0
Atomun yapısını ve yapısındaki temel parçacıklarını söyler.	1	1	0	100
Hava veya su direncinin etkisini azaltmaya yönelik bir araç tasarlar.	1	1	0	100
Yer çekimini kütle çekimi olarak gök cisimleri temelinde açıklar.	2	2	0	100
Üreme ana hücrelerinde mayozun nasıl gerçekleştiğini model üzerinde gösterir.	1	0	1	0
Hayvan ve bitki hücrelerini, temel kısımları ve görevleri açısından karşılaştırır.	1	1	0	100
Mitozun canlılar için önemini açıklar.	1	1	0	100

SINAV SONUÇ BELGESİ

2023- 7. SINIF GÜÇLENDİREN KURUMSAL DENEME -3

İSTANBUL / EYÜP / Eyüp Açık Kurs							
Öğrenci			Numara	Sınıf			
MUSA SAİT CENGİZ			1473	7L			
Puan Türü	Puan	Genel Ort.	Dereceler				
			Snf	Kurum	İlçe	İl	Genel
LGS	▼ 205,583	285,480	21	255	655	5934	72367
Puanı Hesaplanan:			343	794	6705	82042	
Katılımlar:			27	345	800	6728	82312

Ders	Soru	Doğru	Yanlış	Net	Başarı %	Sınıf Ort.	Kurum Ort.	Genel Ort.
Türkçe	20	4	16	-1,33	-7	▼ 4,36	▼ 4,06	▼ 6,58
SOSYAL BİLGİLER	10	1	9	-2,00	-20	▼ 2,26	▼ 1,73	▼ 3,73
Din K.ve A.B.	10	4	6	2,00	20	▼ 3,90	▼ 3,47	▼ 5,03
İngilizce	10	3	7	0,67	7	▼ 1,52	▼ 2,09	▼ 3,55
Matematik	20	2	18	-4,00	-20	▼ 0,88	▼ 1,20	▼ 3,03
Fen	20	11	9	8,00	40	▲ 3,28	▲ 3,55	▲ 6,80
Toplam:	90	25	65	3,33	4	▼ 16,20	▼ 16,10	▼ 28,74

Soru No	12345678901234567890
Sözel (TÜR)	dcbAbcdAbCDcbabdcba
Cevap Anh.	A BADAADBACCDBABCDDB
Sözel (SOS)	Bacbbdaacd
Cevap Anh.	A BCADACCBA
Sözel (DİN)	bacCbDdBdd
Cevap Anh.	A CBACCDABDB
Sözel (İNG)	DdDccacCd
Cevap Anh.	A DADABBCDCA
Sayısal (MAT)	bcdadaacaccBabbcbda
Cevap Anh.	A ADCDADCBBADBBAAADDCCA
Sayısal (FEN)	bBAcDDBcCbBcCaCcbbAAc
Cevap Anh.	A ABABDBACBDCBCDDCAAD

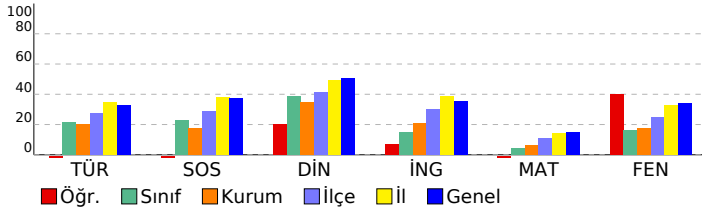

Sözel (TÜR)	S	D	Y	B%
Türkçe				
Okudukları ile ilgili çıkarımlarda bulunur.	3	1	2	33
Metnin konusunu belirler.	1	0	1	0
Metnin ana fikrin/ana duygusunu belirler.	1	0	1	0
Bağlamdan hareketle bilmediği kelime ve kelime gruplarının anlamını tahmin eder.	1	1	0	100
Yazdıklarını düzenler.	2	0	2	0
Metindeki iş ve işlem basamaklarını kavrar.	1	0	1	0
Çekim eklerinin işlevlerini ayrt eder.	2	1	1	50
Grafik, tablo ve çizelgeyle sunulan bilgileri yorumlar.	1	1	0	100
Metinle ilgili sorular sorar.	1	0	1	0
Medya metinlerini değerlendirir.	1	0	1	0
Fillerin anlam özelliklerini fark eder.	1	0	1	0
Görsellerle ilgili sorulan cevaplar.	2	0	2	0
Metinde ele alınan sorunlara farklı çözümler üretir.	1	0	1	0
Metindeki yardımcı fikirleri belirler.	2	0	2	0

Sözel (SOS)	S	D	Y	B%
SOSYAL BİLGİLER				
Osmanlı Devleti nin siyasi güç olarak ortaya çıkış sürecini ve bu süreci etkileyen faktörleri açıklar.	1	1	0	100
Medyanın sosyal değişim ve etkileşimdeki rolünü tartışır.	1	0	1	0
Osmanlı Devleti nin fetih siyasetini örnekler üzerinden analiz eder.	2	0	2	0
Bireysel ve toplumsal ilişkilerde olumlu iletişim yollarını kullanır.	1	0	1	0
Osmanlı Devleti nde islahat hareketleri sonucu ortaya çıkan kurumlardan hareketle toplumsal ve ekonomik değişimi açıklar.	1	0	1	0
Avrupa daki gelişmelerle bağlantılı olarak Osmanlı Devleti ni değişime zorlayan süreçleri kavrar.	1	0	1	0
Örnek incelemeler yoluyla geçmişten günümüze, yerleşmeyi etkileyen faktörler hakkında çıkarımlarda bulunur.	2	0	2	0
Osmanlı kültür, sanat ve estetik anlayışına örnekler verir.	1	0	1	0

Sözel (DİN)	S	D	Y	B%
Din K.ve A.B.				
Ahiret hayatının aşamalarını açıklar.	2	1	1	50
Allah in (c.c.) adlı, merhametli ve affedicisi olması ile ahiret inancını arasında ilişki kurar.	1	0	1	0
İslam da hac ibadetinin önemini ayet ve hadisler ışığında yorumlar.	1	0	1	0
Haccın yapılışını özetler.	2	1	1	50
Kurban ibadetini İslam in yardımıyla ve dayanışmaya verdiği önem açısından değerlendirir.	1	0	1	0
Umre ibadeti ve önemini açıklar.	1	1	0	100
Nâs suresini okur, anlamını söyler.	1	0	1	0
Hız. İsmail in (a.s.) hayatını ana hatlarıyla tanıtır.	1	1	0	100

Sözel (İNG)	S	D	Y	B%
İngilizce				
Students will be able to understand short and simple texts on sports.	1	1	0	100
Students will be able to talk about past events with definite time.	1	0	1	0
Students will be able to write simple pieces to compare people.	1	0	1	100
Students will be able to understand a simple text about appearances, personalities, and comparisons including ex...	1	1	0	100
Students will be able to recognize specific information in oral texts dealing with past events and dates.	1	0	1	0
Students will be able to describe past events and experiences.	1	0	1	0
Students will be able to talk about other people s appearances and personalities.	1	0	1	0
Students will be able to ask people questions about characteristics of wild animals.	1	0	1	0
Students will be able to ask questions related to the frequency of events.	1	1	0	100
Students will be able to spot the names of wild animals in simple texts.	1	0	1	0

Sayısal (MAT)	S	D	Y	B%
Matematik				
Tam sayılarla toplama ve çıkarma işlemlerini yapar, ilgili problemleri çözer.	3	0	3	0
Rasyonel sayılarla toplama ve çıkarma işlemlerini yapar.	1	0	1	0
Rasyonel sayılarla çarpma ve bölme işlemlerini yapar.	3	0	3	0
Bir doğal sayı ile bir cebirsel ifadeyi çarpar.	1	0	1	0
Sayı örüntülerinin kuralını harfle ifade eder, kuralı harfle ifade edilen örüntünün istenilen terimini bulur.	1	0	1	0
Tam sayıların kendileri ile tekrarlı çarpımını üslû nicelik olarak ifade eder.	1	0	1	0
Devirli olan ve olmayan ondalık gösterimleri rasyonel sayı olarak ifade eder.	2	0	2	0
Rasyonel sayıların kare ve küplerini hesaplar.	1	0	1	0
Cebirsel ifadelerle toplama ve çıkarma işlemleri yapar.	1	0	1	0
Eşitliğin korunumu ilkesini anlar.	1	1	0	100
Rasyonel sayılarla çok adımlı işlemleri yapar.	1	0	1	0
Rasyonel sayılarla işlem yapmayı gerektiren problemleri çözer.	1	0	1	0
Tam sayılarla işlemler yapmayı gerektiren problemleri çözer.	1	0	1	0
Tam sayılarla çarpma ve bölme işlemlerini yapar.	2	1	1	50

Sayısal (FEN)	S	D	Y	B%
Fen				
Kinetik ve potansiyel enerji türlerinin birbirine dönüşümünden hareketle enerjinin korunduğu sonucunu çıkarır.	2	1	1	50
Fiziksel anlamda yapılan işin, uygulanan kuvvet ve alınan yolla ilişkili olduğunu açıklar.	2	2	0	100
Mayoz ve mitoz arasındaki farkları karşılaştırır.	1	0	1	0
Hücre-doku-organ-sistem-organizma ilişkisini açıklar.	1	1	0	100
Uzay kirliliğinin nedenlerini ifade ederek bu kirliliğin yol açabileceği olası sonuçları tahmin eder.	1	1	0	100
Kütle ve ağırlık kavramlarını karşılaştırır.	1	0	1	100
Geçmişten günümüze atom kavramı ile ilgili düşüncelerin nasıl değiştiğini sorgular.	1	1	0	100
Yıldız kavramını açıklar.	1	1	0	100
Enerjiyi iş kavramı ile ilişkilendirerek, kinetik ve potansiyel enerji olarak sınıflandırır.	2	1	1	50
Sürtünme kuvvetinin kinetik enerji üzerindeki etkisini örneklerle açıklar.	1	0	1	100
Atomun yapısını ve yapısındaki temel parçacıkları söyler.	1	0	1	0
Hava veya su direncinin etkisini azaltmaya yönelik bir araç tasarlar.	1	0	1	0
Yer çekimini kütle çekimi olarak gök cisimleri temelinde açıklar.	2	1	1	50
Üreme ana hücrelerinde mayozun nasıl gerçekleştiğini model üzerinde gösterir.	1	0	1	0
Hayvan ve bitki hücrelerini, temel kısımları ve görevleri açısından karşılaştırır.	1	1	0	100
Mitozun canlılar için önemini açıklar.	1	0	1	0

SINAV SONUÇ BELGESİ

2023- 7. SINIF GÜÇLENDİREN KURUMSAL DENEME -3

İSTANBUL / EYÜP / Eyüp Açık Kurs

DERSLERE GÖRE BAŞARI ANALİZİ

Öğrenci	Numara	Sınıf
MUSTAFA KOYSAL	1972	7L

Sözel (TÜR)	S	D	Y	B%
Türkçe	3	3	0	100
Okudukları ile ilgili çıkarımlarda bulunur.	1	1	0	100
Metnin konusunu belirler.	1	0	1	0
Metnin ana fikrini/ana duygusunu belirler.	1	0	1	0
Bağlamdan hareketle bilmediği kelime ve kelime gruplarının anlamını tahmin eder.	1	1	0	100
Yazdıklarını düzenler.	2	0	1	0
Metindeki iş ve işlem basamaklarını kavrar.	1	0	1	0
Çekim eklerinin işlevlerini ayrt eder.	2	1	1	50
Grafik, tablo ve çizelgeyle sunulan bilgileri yorumlar.	1	0	1	0
Metinle ilgili sorular sorar.	1	1	0	100
Medya metinlerini değerlendirir.	1	0	1	0
Fillerin anlam özelliklerini fark eder.	1	1	0	100
Görsellerle ilgili sorulan cevaplar.	2	2	0	100
Metinde ele alınan sorunlara farklı çözümler üretir.	1	0	1	0
Metindeki yardımcı fikirleri belirler.	2	1	1	50

Puan Türü	Puan	Genel Ort.	Dereceler				
			Snf	Kurum	İlçe	İl	Genel
LGS	▼ 257,206	285,480	11	128	394	4024	48108
Puanı Hesaplanan:			343	794	6705	82042	
Katılımlar:			27	345	800	6728	82312

Sözel (SOS)	S	D	Y	B%
SOSYAL BİLGİLER	1	0	1	0
Osmanlı Devleti nin siyasi güç olarak ortaya çıkış sürecini ve bu süreci etkileyen faktörleri açıklar.	1	0	1	0
Medyanın sosyal değişim ve etkileşimdeki rolünü tartışır.	1	0	1	0
Osmanlı Devleti nin fetih siyasetini örnekler üzerinden analiz eder.	2	0	2	0
Bireysel ve toplumsal ilişkilerde olumlu iletişim yollarını kullanır.	1	0	1	0
Osmanlı Devleti nde islahat hareketleri sonucu ortaya çıkan kurumlardan hareketle toplumsal ve ekonomik değişim	1	1	0	100
Avrupa daki gelişmelerle bağlantılı olarak Osmanlı Devleti ni değişime zorlayan süreçleri kavrar.	1	0	1	0
Örnek incelemeler yoluyla geçmişten günümüze, yerleşmeyi etkileyen faktörler hakkında çıkarımlarda bulunur.	2	2	0	100
Osmanlı kültür, sanat ve estetik anlayışına örnekler verir.	1	1	0	100

Ders	Soru	Doğru	Yanlış	Net	Başarı %	Sınıf Ort.	Kurum Ort.	Genel Ort.
Türkçe	20	11	8	8,33	42	▲ 4,36	▲ 4,06	▲ 6,58
SOSYAL BİLGİLER	10	4	6	2,00	20	▼ 2,26	▲ 1,73	▼ 3,73
Din K.ve A.B.	10	7	3	6,00	60	▲ 3,90	▲ 3,47	▲ 5,03
İngilizce	10	6	4	4,67	47	▲ 1,52	▲ 2,09	▲ 3,55
Matematik	20	4	14	-0,67	-3	▼ 0,88	▼ 1,20	▼ 3,03
Fen	20	6	12	2,00	10	▼ 3,28	▼ 3,55	▼ 6,80
Toplam:	90	38	47	22,33	25	▲ 16,20	▲ 16,10	▼ 28,74

Sözel (DİN)	S	D	Y	B%
Din K.ve A.B.	2	1	1	50
Ahiret hayatının aşamalarını açıklar.	1	1	0	100
Allah ın (c.c.) adlı, merhametli ve affedicisi olması ile ahiret inancı arasında ilişki kurar.	1	1	0	100
İslam da hac ibadetinin önemini ayet ve hadisler ışığında yorumlar.	1	1	0	100
Haccın yapılışını özetler.	2	1	1	50
Kurban ibadetini İslam ın yardımıyla ve dayanışmaya verdiği önem açısından değerlendirir.	1	1	0	100
Umre ibadeti ve önemini açıklar.	1	1	0	100
Nâs suresini okur, anlamını söyler.	1	0	1	0
Hız. İsmail ın (a.s.) hayatını ana hatlarıyla tanıtır.	1	1	0	100

Soru No	12345678901234567890
Sözel (TÜR)	BDcaDCaA abCABadAcAB
Cevap Anh.	BDBDCBAbDCCABDAADAB

Sözel (İNG)	S	D	Y	B%
İngilizce	1	1	0	100
Students will be able to understand short and simple texts on sports.	1	1	0	100
Students will be able to talk about past events with definite time.	1	1	0	100
Students will be able to write simple pieces to compare people.	1	0	1	0
Students will be able to understand a simple text about appearances, personalities, and comparisons including ex	1	0	1	0
Students will be able to recognize specific information in oral texts dealing with past events and dates.	1	1	0	100
Students will be able to describe past events and experiences.	1	0	1	0
Students will be able to talk about other people s appearances and personalities.	1	0	1	0
Students will be able to ask people questions about characteristics of wild animals.	1	1	0	100
Students will be able to ask questions related to the frequency of events.	1	0	1	0
Students will be able to spot the names of wild animals in simple texts.	1	1	0	100

Sözel (SOS)	AABbCccddc
Cevap Anh.	AABCCADACB
Sözel (DİN)	BDBbDCbABd
Cevap Anh.	BDBADCCABC

Sayısal (MAT)	S	D	Y	B%
Matematik	3	0	3	0
Tam sayılarla toplama ve çıkarma işlemlerini yapar, ilgili problemleri çözer.	1	0	1	0
Rasyonel sayılarla toplama ve çıkarma işlemlerini yapar.	1	0	1	0
Rasyonel sayılarla çarpma ve bölme işlemlerini yapar.	3	0	3	0
Bir doğal sayı ile bir cebirsel ifadeyi çarpır.	1	1	0	100
Sayı örüntülerinin kuralını harfle ifade eder, kuralı harfle ifade edilen örüntünün istenilen terimini bulur.	1	1	0	100
Tam sayıların kendileri ile tekrarlı çarpımını üslü nicelik olarak ifade eder.	1	1	0	100
Devirli olan ve olmayan ondalık gösterimleri rasyonel sayı olarak ifade eder.	2	0	2	0
Rasyonel sayıların kare ve köklerini hesaplar.	1	0	1	0
Cebirsel ifadelerle toplama ve çıkarma işlemleri yapar.	1	0	1	0
Eşitliğin korunumu ilkesini anlar.	1	0	0	0
Rasyonel sayılarla çok adımlı işlemleri yapar.	1	0	1	0
Rasyonel sayılarla işlem yapmayı gerektiren problemleri çözer.	1	0	0	0
Tam sayılarla işlemler yapmayı gerektiren problemleri çözer.	1	1	0	100
Tam sayılarla çarpma ve bölme işlemlerini yapar.	2	0	2	0

Sözel (İNG)	AbDbcBdDAD
Cevap Anh.	ACDCBBADAD
Sayısal (MAT)	caabD bc cbcBacADbcb
Cevap Anh.	ACCDDAABBDBCCDADCDAD

Sayısal (FEN)	S	D	Y	B%
Fen	2	1	1	50
Kinetik ve potansiyel enerji türlerinin birbirine dönüşümünden hareketle enerjinin korunduğu sonucunu çıkarır.	2	2	0	100
Fiziksel anlamda yapılan işin, uygulanan kuvvet ve alınan yolla ilişkili olduğunu açıklar.	1	0	1	0
Mayoz ve mitoz arasındaki farkları karşılaştırır.	1	0	1	0
Hücre-doku-organ-sistem-organizma ilişkisini açıklar.	1	0	1	0
Uzay kirliliğinin nedenlerini ifade ederek bu kirliliğin yol açabileceği olası sonuçları tahmin eder.	1	0	1	0
Kütle ve ağırlık kavramlarını karşılaştırır.	1	0	0	0
Geçmişten günümüze atom kavramı ile ilgili düşüncelerin nasıl değiştiğini sorgular.	1	0	1	0
Yıldız kavramını açıklar.	1	0	0	0
Enerjiyi iş kavramı ile ilişkilendirerek, kinetik ve potansiyel enerji olarak sınıflandırır.	2	0	2	0
Sürtünme kuvvetinin kinetik enerji üzerindeki etkisini örneklerle açıklar.	1	0	1	0
Atomun yapısını ve yapısındaki temel parçacıklarını söyler.	1	0	1	0
Hava veya su direncinin etkisini azaltmaya yönelik bir araç tasarlar.	1	1	0	100
Yer çekimini kütle çekimi olarak gök cisimleri temelinde açıklar.	2	1	1	50
Üreme ana hücrelerinde mayozun nasıl gerçekleştiğini model üzerinde gösterir.	1	1	0	100
Hayvan ve bitki hücrelerini, temel kısımları ve görevleri açısından karşılaştırır.	1	0	1	0
Mitozun canlılar için önemini açıklar.	1	0	1	0

Sayısal (FEN)	cbbCDDbaabB d cadABb
Cevap Anh.	DAACDDCBCBACBDBBABA

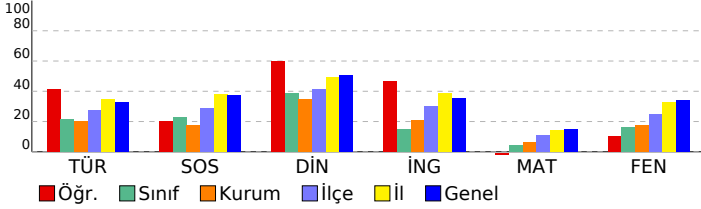

SINAV SONUÇ BELGESİ

2023- 7. SINIF GÜÇLENDİREN KURUMSAL DENEME -3

İSTANBUL / EYÜP / Eyüp Açık Kurs

DERSLERE GÖRE BAŞARI ANALİZİ

Öğrenci	Numara	Sınıf
NEBİH VURMAZ	1931	7L

Sözel (TÜR)	S	D	Y	B%
Türkçe				
Okudukları ile ilgili çıkarımlarda bulunur.	3	3	0	100
Metnin konusunu belirler.	1	1	0	100
Metnin ana fikrini/ana duygusunu belirler.	1	1	0	100
Bağlamdan hareketle bilmediği kelime ve kelime gruplarının anlamını tahmin eder.	1	1	0	100
Yazdıklarını düzenler.	2	0	1	0
Metindeki iş ve işlem basamaklarını kavrar.	1	0	1	0
Çekim eklerinin işlevlerini ayrt eder.	2	1	1	50
Grafik, tablo ve çizelgeyle sunulan bilgileri yorumlar.	1	0	1	0
Metinle ilgili sorular sorar.	1	1	0	100
Medya metinlerini değerlendirir.	1	0	1	0
Fillerin anlam özelliklerini fark eder.	1	1	0	100
Görsellerle ilgili sorulan cevaplar.	2	2	0	100
Metinde ele alınan sorunlara farklı çözümler üretir.	1	0	0	0
Metindeki yardımcı fikirleri belirler.	2	1	1	50

Puan Türü	Puan	Genel Ort.	Dereceler				
			Snf	Kurum	İlçe	İl	Genel
LGS	▼ 274,912	285,480	10	93	313	3440	40998
Puanı Hesaplanan:			343	794	6705	82042	
Katılımlar:			27	345	800	6728	82312

Sözel (SOS)	S	D	Y	B%
SOSYAL BİLGİLER				
Osmanlı Devleti nin siyasi güç olarak ortaya çıkış sürecini ve bu süreci etkileyen faktörleri açıklar.	1	0	1	0
Medyanın sosyal değişim ve etkileşimdeki rolünü tartışır.	1	0	1	0
Osmanlı Devleti nin fetih siyasetini örnekler üzerinden analiz eder.	2	0	2	0
Bireysel ve toplumsal ilişkilerde olumlu iletişim yollarını kullanır.	1	0	0	0
Osmanlı Devleti nde islahat hareketleri sonucu ortaya çıkan kurumlardan hareketle toplumsal ve ekonomik değişim	1	1	0	100
Avrupa daki gelişmelerle bağlantılı olarak Osmanlı Devleti ni değişime zorlayan süreçleri kavrar.	1	0	1	0
Örnek incelemeler yoluyla geçmişten günümüze, yerleşmeyi etkileyen faktörler hakkında çıkarımlarda bulunur.	2	2	0	100
Osmanlı kültür, sanat ve estetik anlayışına örnekler verir.	1	1	0	100

Ders	Soru	Doğru	Yanlış	Net	Başarı %	Sınıf Ort.	Kurum Ort.	Genel Ort.
Türkçe	20	12	6	10,00	50	▲ 4,36	▲ 4,06	▲ 6,58
SOSYAL BİLGİLER	10	4	5	2,33	23	▲ 2,26	▲ 1,73	▼ 3,73
Din K.ve A.B.	10	7	3	6,00	60	▲ 3,90	▲ 3,47	▲ 5,03
İngilizce	10	3	4	1,67	17	▲ 1,52	▼ 2,09	▼ 3,55
Matematik	20	5	7	2,67	13	▲ 0,88	▲ 1,20	▼ 3,03
Fen	20	5	10	1,67	8	▼ 3,28	▼ 3,55	▼ 6,80
Toplam:	90	36	35	24,33	27	▲ 16,20	▲ 16,10	▼ 28,74

Sözel (DİN)	S	D	Y	B%
Din K.ve A.B.				
Ahiret hayatının aşamalarını açıklar.	2	1	1	50
Allah in (c.c.) adli, merhametli ve affedicisi olması ile ahiret inancını arasında ilişki kurar.	1	1	0	100
İslam da hac ibadetinin önemini ayet ve hadisler ışığında yorumlar.	1	1	0	100
Haccın yapılışını özetler.	2	1	1	50
Kurban ibadetini İslam in yardımıyla ve dayanışmaya verdiği önem açısından değerlendirir.	1	1	0	100
Umre ibadeti ve önemini açıklar.	1	1	0	100
Nâs suresini okur, anlamını söyler.	1	0	1	0
Hız. İsmail in (a.s.) hayatını ana hatlarıyla tanıtır.	1	1	0	100

Soru No	12345678901234567890
Sözel (TÜR)	BADAdaBACbb AaCD cDB
Cevap Anh.	A BADAADBACCDBABCDDB

Sözel (İNG)	S	D	Y	B%
İngilizce				
Students will be able to understand short and simple texts on sports.	1	1	0	100
Students will be able to talk about past events with definite time.	1	1	0	100
Students will be able to write simple pieces to compare people.	1	0	1	0
Students will be able to understand a simple text about appearances, personalities, and comparisons including ex	1	0	1	0
Students will be able to recognize specific information in oral texts dealing with past events and dates.	1	1	0	100
Students will be able to describe past events and experiences.	1	0	1	0
Students will be able to talk about other people s appearances and personalities.	1	0	0	0
Students will be able to ask people questions about characteristics of wild animals.	1	0	0	0
Students will be able to ask questions related to the frequency of events.	1	0	1	0
Students will be able to spot the names of wild animals in simple texts.	1	0	0	0

Sözel (SOS)	cdd cCbBAA
Cevap Anh.	A BCADACCBA

Sayısal (MAT)	S	D	Y	B%
Matematik				
Tam sayılarla toplama ve çıkarma işlemlerini yapar, ilgili problemleri çözer.	3	0	3	0
Rasyonel sayılarla toplama ve çıkarma işlemlerini yapar.	1	0	0	0
Rasyonel sayılarla çarpma ve bölme işlemlerini yapar.	3	0	0	0
Bir doğal sayı ile bir cebirsel ifadeyi çarpır.	1	0	1	0
Sayı örüntülerinin kuralını harfle ifade eder, kuralı harfle ifade edilen örüntünün istenilen terimini bulur.	1	1	0	100
Tam sayıların kendileri ile tekrarlı çarpımını üslü nicelik olarak ifade eder.	1	1	0	100
Devirli olan ve olmayan ondalık gösterimleri rasyonel sayı olarak ifade eder.	2	0	2	0
Rasyonel sayıların kare ve köklerini hesaplar.	1	0	0	0
Cebirsel ifadelerle toplama ve çıkarma işlemleri yapar.	1	0	1	0
Eşitliğin korunumu ilkesini anlar.	1	1	0	100
Rasyonel sayılarla çok adımlı işlemleri yapar.	1	0	0	0
Rasyonel sayılarla işlem yapmayı gerektiren problemleri çözer.	1	0	0	0
Tam sayılarla işlemler yapmayı gerektiren problemleri çözer.	1	1	0	100
Tam sayılarla çarpma ve bölme işlemlerini yapar.	2	1	0	50

Sözel (DİN)	dBAbCDBBDB
Cevap Anh.	A CBACCDABDB

Sayısal (FEN)	S	D	Y	B%
Fen				
Kinetik ve potansiyel enerji türlerinin birbirine dönüşümünden hareketle enerjinin bulunduğu sonucunu çıkarır.	2	1	1	50
Fiziksel anlamda yapılan işin, uygulanan kuvvet ve alınan yolla ilişkili olduğunu açıklar.	2	2	0	100
Mayoz ve mitoz arasındaki farkları karşılaştırır.	1	0	1	0
Hücre-doku-organ-sistem-organizma ilişkisini açıklar.	1	0	1	0
Uzay kirliliğinin nedenlerini ifade ederek bu kirliliğin yol açabileceği olası sonuçları tahmin eder.	1	0	0	0
Kütle ve ağırlık kavramlarını karşılaştırır.	1	1	0	100
Geçmişten günümüze atom kavramı ile ilgili düşüncelerin nasıl değiştiğini sorgular.	1	1	0	100
Yıldız kavramını açıklar.	1	0	0	0
Enerjiyi iş kavramı ile ilişkilendirerek, kinetik ve potansiyel enerji olarak sınıflandırır.	2	0	2	0
Sürtünme kuvvetinin kinetik enerji üzerindeki etkisini örneklerle açıklar.	1	0	0	0
Atomun yapısını ve yapısındaki temel parçacıklarını söyler.	1	0	0	0
Hava veya su direncinin etkisini azaltmaya yönelik bir araç tasarlar.	1	1	0	100
Yer çekimini kütle çekimi olarak gök cisimleri temelinde açıklar.	2	0	2	0
Üreme ana hücrelerinde mayozun nasıl gerçekleştiğini model üzerinde gösterir.	1	0	0	0
Hayvan ve bitki hücrelerini, temel kısımları ve görevleri açısından karşılaştırır.	1	0	1	0
Mitozun canlılar için önemini açıklar.	1	0	1	0

Sözel (İNG)	DAadBc b
Cevap Anh.	A DADABBCDCA

Sayısal (MAT)	b bA aBc aBc Db A
Cevap Anh.	A ADCDADCBBADBBAAADCCCA

Sayısal (FEN)	bBAda Bd Ba dDc bbc
Cevap Anh.	A ABABDBACBDCBCDDCAAD

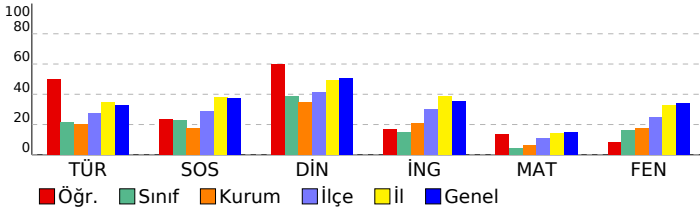

SINAV SONUÇ BELGESİ

2023- 7. SINIF GÜÇLENDİREN KURUMSAL DENEME -3

İSTANBUL / EYÜP / Eyüp Açık Kurs

DERSLERE GÖRE BAŞARI ANALİZİ

Öğrenci	Numara	Sınıf
ÖMER SAKALLI	913	7L

Sözel (TÜR)	S	D	Y	B%
Türkçe	3	2	1	67
Okudukları ile ilgili çıkarımlarda bulunur.	1	0	1	0
Metnin konusunu belirler.	1	1	0	100
Metnin ana fikrini/ana duygusunu belirler.	1	1	0	100
Bağlamdan hareketle bilmediği kelime ve kelime gruplarının anlamını tahmin eder.	1	1	0	100
Yazdıklarını düzenler.	2	0	2	0
Metindeki iş ve işlem basamaklarını kavrar.	1	0	1	0
Çekim eklerinin işlevlerini ayrt eder.	2	2	0	100
Grafik, tablo ve çizelgeyle sunulan bilgileri yorumlar.	1	0	1	0
Metinle ilgili sorular sorar.	1	1	0	100
Medya metinlerini değerlendirir.	1	0	1	0
Fillerin anlam özelliklerini fark eder.	1	1	0	100
Görsellerle ilgili sorulan cevaplar.	2	1	1	50
Metinde ele alınan sorunlara farklı çözümler üretir.	1	1	0	100
Metindeki yardımcı fikirleri belirler.	2	0	2	0

Puan Türü	Puan	Genel Ort.	Dereceler				
			Snf	Kurum	İlçe	İl	Genel
LGS	▼ 235,823	285,480	16	179	498	4860	57645
Puanı Hesaplanan:			343	794	6705	82042	
Katılımlar:			27	345	800	6728	82312

Sözel (SOS)	S	D	Y	B%
SOSYAL BİLGİLER	1	0	1	0
Osmanlı Devleti nin siyasi güç olarak ortaya çıkış sürecini ve bu süreci etkileyen faktörleri açıklar.	1	0	1	0
Medyanın sosyal değişim ve etkileşimdeki rolünü tartışır.	1	0	1	0
Osmanlı Devleti nin fetih siyasetini örnekler üzerinden analiz eder.	2	1	1	50
Bireysel ve toplumsal ilişkilerde olumlu iletişim yollarını kullanır.	1	0	1	0
Osmanlı Devleti nde islahat hareketleri sonucu ortaya çıkan kurumlardan hareketle toplumsal ve ekonomik değişim	1	1	0	100
Avrupa daki gelişmelerle bağlantılı olarak Osmanlı Devleti ni değişime zorlayan süreçleri kavrar.	1	1	0	100
Örnek incelemeler yoluyla geçmişten günümüze, yerleşmeyi etkileyen faktörler hakkında çıkarımlarda bulunur.	2	2	0	100
Osmanlı kültür, sanat ve estetik anlayışına örnekler verir.	1	1	0	100

Ders	Soru	Doğru	Yanlış	Net	Başarı %	Sınıf Ort.	Kurum Ort.	Genel Ort.
Türkçe	20	10	10	6,67	33	▲ 4,36	▲ 4,06	▲ 6,58
SOSYAL BİLGİLER	10	6	4	4,67	47	▲ 2,26	▲ 1,73	▲ 3,73
Din K.ve A.B.	10	8	2	7,33	73	▲ 3,90	▲ 3,47	▲ 5,03
İngilizce	10	3	7	0,67	7	▼ 1,52	▼ 2,09	▼ 3,55
Matematik	20	4	16	-1,33	-7	▼ 0,88	▼ 1,20	▼ 3,03
Fen	20	4	16	-1,33	-7	▼ 3,28	▼ 3,55	▼ 6,80
Toplam:	90	35	55	16,67	19	▲ 16,20	▲ 16,10	▼ 28,74

Sözel (DİN)	S	D	Y	B%
Din K.ve A.B.	2	1	1	50
Ahret hayatının aşamalarını açıklar.	1	1	0	100
Allah in (c.c.) adlı, merhametli ve affedici olması ile ahiret inancı arasında ilişki kurar.	1	1	0	100
İslam da hac ibadetinin önemini ayet ve hadisler ışığında yorumlar.	1	1	0	100
Haccın yapılışını özetler.	2	2	0	100
Kurban ibadetini İslam in yardımıyla ve dayanışmaya verdiği önem açısından değerlendirir.	1	0	1	0
Umre ibadeti ve önemini açıklar.	1	1	0	100
Nâs suresini okur, anlamını söyler.	1	1	0	100
Hız. İsmail in (a.s.) hayatını ana hatlarıyla tanıtır.	1	1	0	100

Soru No	12345678901234567890
Sözel (TÜR)	dcDAdaBACbDdAaCDCcac
Cevap Anh.	A BADAADBACCDBABCDDB

Sözel (İNG)	S	D	Y	B%
İngilizce	1	0	1	0
Students will be able to understand short and simple texts on sports.	1	0	1	0
Students will be able to talk about past events with definite time.	1	1	0	100
Students will be able to write simple pieces to compare people.	1	1	0	100
Students will be able to understand a simple text about appearances, personalities, and comparisons including ex	1	1	0	100
Students will be able to recognize specific information in oral texts dealing with past events and dates.	1	0	1	0
Students will be able to describe past events and experiences.	1	0	1	0
Students will be able to talk about other people s appearances and personalities.	1	0	1	0
Students will be able to ask people questions about characteristics of wild animals.	1	0	1	0
Students will be able to ask questions related to the frequency of events.	1	0	1	0
Students will be able to spot the names of wild animals in simple texts.	1	1	0	100

Sözel (SOS)	abAcCdCCBAA
Cevap Anh.	A BCADACCBA
Sözel (DİN)	dBACdDABDB
Cevap Anh.	A CBACCDABDB

Sayısal (MAT)	S	D	Y	B%
Matematik	3	0	3	0
Tam sayılarla toplama ve çıkarma işlemlerini yapar, ilgili problemleri çözer.	1	0	1	0
Rasyonel sayılarla toplama ve çıkarma işlemlerini yapar.	1	0	1	0
Rasyonel sayılarla çarpma ve bölme işlemlerini yapar.	3	1	2	33
Bir doğal sayı ile bir cebirsel ifadeyi çarpır.	1	0	1	0
Sayı örüntülerinin kuralını harfle ifade eder, kuralı harfle ifade edilen örüntünün istenilen terimini bulur.	1	1	0	100
Tam sayıların kendileri ile tekrarlı çarpımını üslü nicelik olarak ifade eder.	1	0	1	0
Devirli olan ve olmayan ondalık gösterimleri rasyonel sayı olarak ifade eder.	2	1	1	50
Rasyonel sayıların kare ve köklerini hesaplar.	1	0	1	0
Cebirsel ifadelerle toplama ve çıkarma işlemleri yapar.	1	0	1	0
Eşitliğin korunumu ilkesini anlar.	1	1	0	100
Rasyonel sayılarla çok adımlı işlemleri yapar.	1	0	1	0
Rasyonel sayılarla işlem yapmayı gerektiren problemleri çözer.	1	0	1	0
Tam sayılarla işlemler yapmayı gerektiren problemleri çözer.	1	0	1	0
Tam sayılarla çarpma ve bölme işlemlerini yapar.	2	0	2	0

Sözel (İNG)	bADbcbabA
Cevap Anh.	A DADABBCCDA
Sayısal (MAT)	bbdaAbacBccBabcbaCc
Cevap Anh.	A ADCDADCBBADBBAAADDCCA

Sayısal (FEN)	S	D	Y	B%
Fen	2	1	1	50
Kinetik ve potansiyel enerji türlerinin birbirine dönüşümünden hareketle enerjinin korunduğu sonucunu çıkarır.	2	1	1	50
Fiziksel anlamda yapılan işin, uygulanan kuvvet ve alınan yolla ilişkili olduğunu açıklar.	1	0	1	0
Mayoz ve mitoz arasındaki farkları karşılaştırır.	1	0	1	0
Hücre-doku-organ-sistem-organizma ilişkisini açıklar.	1	0	1	0
Uzay kirliliğinin nedenlerini ifade ederek bu kirliliğin yol açabileceği olası sonuçları tahmin eder.	1	0	1	0
Kütle ve ağırlık kavramlarını karşılaştırır.	1	0	1	0
Geçmişten günümüze atom kavramı ile ilgili düşüncelerin nasıl değiştiğini sorgular.	1	0	1	0
Yıldız kavramını açıklar.	1	1	0	100
Enerjiyi iş kavramı ile ilişkilendirerek, kinetik ve potansiyel enerji olarak sınıflandırır.	2	0	2	0
Sürtünme kuvvetinin kinetik enerji üzerindeki etkisini örneklerle açıklar.	1	0	1	0
Atomun yapısını ve yapısındaki temel parçacıklarını söyler.	1	1	0	100
Hava veya su direncinin etkisini azaltmaya yönelik bir araç tasarlar.	1	0	1	0
Yer çekimini kütle çekimi olarak gök cisimleri temelinde açıklar.	2	0	2	0
Üreme ana hücrelerinde mayozun nasıl gerçekleştiğini model üzerinde gösterir.	1	0	1	0
Hayvan ve bitki hücrelerini, temel kısımları ve görevleri açısından karşılaştırır.	1	0	1	0
Mitozun canlılar için önemini açıklar.	1	0	1	0

Sayısal (FEN)	cdAcCbddCBaaBaabacbb
Cevap Anh.	A ABABDBACBDCBCDDCAAD

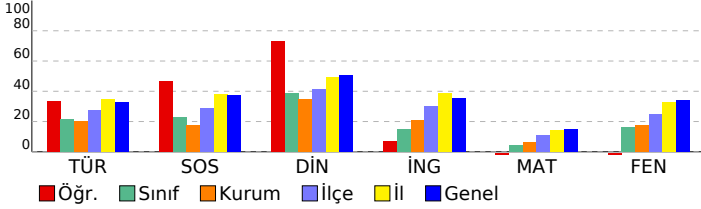

SINAV SONUÇ BELGESİ

2023- 7. SINIF GÜÇLENDİREN KURUMSAL DENEME -3

İSTANBUL / EYÜP / Eyüp Açık Kurs

DERSLERE GÖRE BAŞARI ANALİZİ

Öğrenci	Numara	Sınıf					
PERİHAN CUŞKUN	1915	7L					
Puan Türü	Puan	Genel Ort.	Dereceler				
LGS	▼ 211,475	285,480	Snf	Kurum	İlçe	İl	Genel
			19	237	621	5742	69565
Puanı Hesaplanan:			343	794	6705	82042	
Katılımlar:			27	345	800	6728	82312

Ders	Soru	Doğru	Yanlış	Net	Başarı %	Sınıf Ort.	Kurum Ort.	Genel Ort.
Türkçe	20	6	14	1,33	7	▼ 4,36	▼ 4,06	▼ 6,58
SOSYAL BİLGİLER	10	3	7	0,67	7	▼ 2,26	▼ 1,73	▼ 3,73
Din K.ve A.B.	10	1	9	-2,00	-20	▼ 3,90	▼ 3,47	▼ 5,03
İngilizce	10	1	9	-2,00	-20	▼ 1,52	▼ 2,09	▼ 3,55
Matematik	20	6	14	1,33	7	▲ 0,88	▲ 1,20	▼ 3,03
Fen	20	6	14	1,33	7	▼ 3,28	▼ 3,55	▼ 6,80
Toplam:	90	23	67	0,67	1	▼ 16,20	▼ 16,10	▼ 28,74

Soru No	12345678901234567890
Sözel (TÜR)	dbcdbbadBbDbABDdAacB
Cevap Anh.	BDBDCBABBCCABDAADAB
Sözel (SOS)	bAcDbAbAdc
Cevap Anh.	AABCCADACB
Sözel (DİN)	cbcbDaadcb
Cevap Anh.	BDBADCCABC
Sözel (İNG)	baCDcbAcDABcbcbcbad
Cevap Anh.	B
Sözel (MAT)	baCDcbAcDABcbcbcbad
Cevap Anh.	B
Sözel (FEN)	bcbaDbCbDbcbCbaaccABd
Cevap Anh.	B
Sözel (FEN)	DAACDDCBCBDBDDBABA

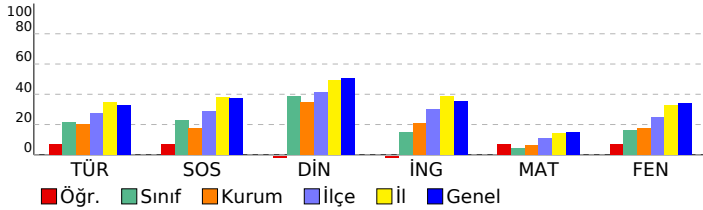

Sözel (TÜR)	S	D	Y	B%
Türkçe	3	3	0	100
Okudukları ile ilgili çıkarımlarda bulunur.	1	0	1	0
Metnin konusunu belirler.	1	0	1	0
Metnin ana fikrini/ana duygusunu belirler.	1	0	1	0
Bağlamdan hareketle bilmediği kelime ve kelime gruplarının anlamını tahmin eder.	1	0	1	100
Yazdıklarını düzenler.	2	1	1	50
Metindeki iş ve işlem basamaklarını kavrar.	1	0	1	100
Çekim eklerinin işlevlerini ayrt eder.	2	0	2	0
Grafik, tablo ve çizelgeyle sunulan bilgileri yorumlar.	1	0	1	0
Metinle ilgili sorular sorar.	1	0	1	0
Medya metinlerini değerlendirir.	1	0	1	0
Fillerin anlam özelliklerini fark eder.	1	0	1	0
Görsellerle ilgili sorulan cevaplar.	2	0	2	0
Metinde ele alınan sorunlara farklı çözümler üretir.	1	0	1	0
Metindeki yardımcı fikirleri belirler.	2	0	2	0

Sözel (SOS)	S	D	Y	B%
SOSYAL BİLGİLER	2	0	2	100
Osmanlı Devleti nin siyasi güç olarak ortaya çıkış sürecini ve bu süreci etkileyen faktörleri açıklar.	1	0	1	0
Medyanın sosyal değişim ve etkileşimdeki rolünü tartışır.	1	0	1	0
Osmanlı Devleti nin fetih siyasetini örnekler üzerinden analiz eder.	2	0	2	100
Bireysel ve toplumsal ilişkilerde olumlu iletişim yollarını kullanır.	1	0	1	0
Osmanlı Devleti nde islahat hareketleri sonucu ortaya çıkan kurumlardan hareketle toplumsal ve ekonomik değişimi değerlendirir.	1	0	1	0
Avrupa daki gelişmelerle bağlantılı olarak Osmanlı Devleti ni değişime zorlayan süreçleri kavrar.	1	0	1	0
Örnek incelemeler yoluyla geçmişten günümüze, yerleşmeyi etkileyen faktörler hakkında çıkarımlarda bulunur.	2	0	2	0
Osmanlı kültür, sanat ve estetik anlayışına örnekler verir.	1	1	0	100

Sözel (DİN)	S	D	Y	B%
Din K.ve A.B.	2	0	2	100
Ahiret hayatının aşamalarını açıklar.	1	0	1	0
Allah ın (c.c.) adlı, merhametli ve affedicisi olması ile ahiret inancını arasında ilişki kurar.	1	0	1	0
İslam da hac ibadetinin önemini ayet ve hadisler ışığında yorumlar.	1	0	1	0
Haccın yapılışını özetler.	2	0	2	0
Kurban ibadetini İslam ın yardımıyla ve dayanışmaya verdiği önem açısından değerlendirir.	1	0	1	0
Umre ibadeti ve önemini açıklar.	1	1	0	100
Nâs suresini okur, anlamını söyler.	1	0	1	0
Hız. İsmail ın (a.s.) hayatını ana hatlarıyla tanıtır.	1	0	1	0

Sözel (İNG)	S	D	Y	B%
İngilizce	1	0	1	0
Students will be able to understand short and simple texts on sports.	1	0	1	0
Students will be able to talk about past events with definite time.	1	0	1	0
Students will be able to write simple pieces to compare people.	1	0	1	0
Students will be able to understand a simple text about appearances, personalities, and comparisons including ex	1	0	1	0
Students will be able to recognize specific information in oral texts dealing with past events and dates.	1	0	1	0
Students will be able to describe past events and experiences.	1	0	1	0
Students will be able to talk about other people s appearances and personalities.	1	1	0	100
Students will be able to ask people questions about characteristics of wild animals.	1	0	1	0
Students will be able to ask questions related to the frequency of events.	1	0	1	0
Students will be able to spot the names of wild animals in simple texts.	1	0	1	0

Sayısal (MAT)	S	D	Y	B%
Matematik	3	1	2	33
Tam sayılarla toplama ve çıkarma işlemlerini yapar, ilgili problemleri çözer.	1	0	1	0
Rasyonel sayılarla toplama ve çıkarma işlemlerini yapar.	3	0	3	0
Rasyonel sayılarla çarpma ve bölme işlemlerini yapar.	1	0	1	0
Bir doğal sayı ile bir cebirsel ifadeyi çarpır.	1	0	1	0
Sayı örüntülerinin kuralını harfle ifade eder, kuralı harfle ifade edilen örüntünün istenilen terimini bulur.	1	0	1	0
Tam sayıların kendileri ile tekrarlı çarpımını üslû nicelik olarak ifade eder.	1	0	1	0
Devirli olan ve olmayan ondalık gösterimleri rasyonel sayı olarak ifade eder.	2	1	1	50
Rasyonel sayıların kare ve köklerini hesaplar.	1	1	0	100
Cebirsel ifadelerle toplama ve çıkarma işlemlerini yapar.	1	1	0	100
Eşitliğin korunumu ilkesini anlar.	1	0	1	0
Rasyonel sayılarla çok adımlı işlemleri yapar.	1	1	0	100
Rasyonel sayılarla işlem yapmayı gerektiren problemleri çözer.	1	0	1	0
Tam sayılarla işlemler yapmayı gerektiren problemleri çözer.	1	0	1	0
Tam sayılarla çarpma ve bölme işlemlerini yapar.	2	1	1	50

Sayısal (FEN)	S	D	Y	B%
Fen	2	1	1	50
Kinetik ve potansiyel enerji türlerinin birbirine dönüşümünden hareketle enerjinin bulunduğu sonucunu çıkarır.	2	1	1	50
Fiziksel anlamda yapılan işin, uygulanan kuvvet ve alınan yolla ilişkili olduğunu açıklar.	1	0	1	0
Mayoz ve mitoz arasındaki farkları karşılaştırır.	1	0	1	0
Hücre-doku-organ-sistem-organizma ilişkisini açıklar.	1	0	1	0
Uzay kirliliğinin nedenlerini ifade ederek bu kirliliğin yol açabileceği olası sonuçları tahmin eder.	1	0	1	0
Kütle ve ağırlık kavramlarını karşılaştırır.	1	0	1	0
Geçmişten günümüze atom kavramı ile ilgili düşüncelerin nasıl değiştiğini sorgular.	1	0	1	0
Yıldız kavramını açıklar.	1	1	0	100
Enerjiyi iş kavramı ile ilişkilendirerek, kinetik ve potansiyel enerji olarak sınıflandırır.	2	1	1	50
Sürtünme kuvvetinin kinetik enerji üzerindeki etkisini örneklerle açıklar.	1	0	1	0
Atomun yapısını ve yapısındaki temel parçacıklarını söyler.	1	1	0	100
Hava veya su direncinin etkisini azaltmaya yönelik bir araç tasarlar.	1	0	1	0
Yer çekimini kütle çekimi olarak gök cisimleri temelinde açıklar.	2	1	1	50
Üreme ana hücrelerinde mayozun nasıl gerçekleştiğini model üzerinde gösterir.	1	0	1	0
Hayvan ve bitki hücrelerini, temel kısımları ve görevleri açısından karşılaştırır.	1	0	1	0
Mitozun canlılar için önemini açıklar.	1	0	1	0

SINAV SONUÇ BELGESİ

İSTANBUL / EYÜP / Eyüp Açık Kurs

Öğrenci	Numara	Sınıf
RABİA ÇATALKAYA	2413	7L

Puan Türü	Puan	Genel Ort.	Dereceler				
			Snf	Kurum	İlçe	İl	Genel
LGS	175,634	285,480	24	331	779	6584	81038
Puanı Hesaplanan:			343	794	6705	82042	
Katılımlar:			27	345	800	6728	82312

Ders	Soru	Doğru	Yanlış	Net	Başarı %	Sınıf Ort.	Kurum Ort.	Genel Ort.
Türkçe	20	2	16	-3,33	-17	4,36	4,06	6,58
SOSYAL BİLGİLER	10	2	5	0,33	3	2,26	1,73	3,73
Din K.ve A.B.	10	0	10	-3,33	-33	3,90	3,47	5,03
İngilizce	10	2	8	-0,67	-7	1,52	2,09	3,55
Matematik	20	4	16	-1,33	-7	0,88	1,20	3,03
Fen	20	5	14	0,33	2	3,28	3,55	6,80
Toplam:	90	15	69	-8,00	-9	16,20	16,10	28,74

Soru No	12345678901234567890
Sözel (TÜR)	dacbacdacbdca Abdca
Cevap Anh.	BDBDCBABBCCABDAADAB
Sözel (SOS)	dbcbCA c
Cevap Anh.	AABCCADACB
Sözel (DİN)	dbcbadacccb
Cevap Anh.	BDBADCCABC
Sözel (İNG)	dbcbCBAC*b
Cevap Anh.	ACDCBBADAD
Sayısal (MAT)	bCbBcAdBcbdacdacaCbd
Cevap Anh.	ACCDDAABBDBCCDADCD
Sayısal (FEN)	cbbCaD cabdCbacbBccA
Cevap Anh.	DAACDDCBDCBDBDBABA

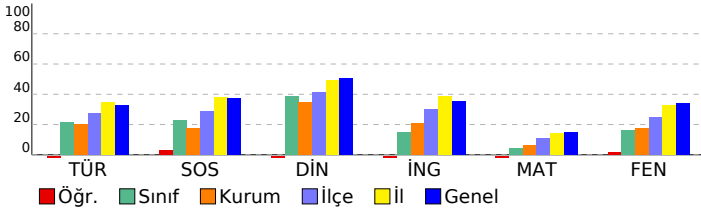

2023- 7. SINIF GÜÇLENDİREN KURUMSAL DENEME -3

DERSLERE GÖRE BAŞARI ANALİZİ

Sözel (TÜR)	S	D	Y	B%
Türkçe	3	0	2	0
Okudukları ile ilgili çıkarımlarda bulunur.	1	0	1	0
Metnin konusunu belirler.	1	0	1	0
Metnin ana fikrini/ana duygusunu belirler.	1	1	0	100
Bağlamdan hareketle bilmediği kelime ve kelime gruplarının anlamını tahmin eder.	1	0	1	0
Yazdıklarını düzenler.	2	1	1	50
Metindeki iş ve işlem basamaklarını kavrar.	1	0	0	0
Çekim eklerinin işlevlerini ayrt eder.	2	0	2	0
Grafik, tablo ve çizelgeyle sunulan bilgileri yorumlar.	1	0	1	0
Metinle ilgili sorular sorar.	1	0	1	0
Medya metinlerini değerlendirir.	1	0	1	0
Fillerin anlam özelliklerini fark eder.	1	0	1	0
Görsellerle ilgili sorulan cevaplar.	2	0	2	0
Metinde ele alınan sorunlara farklı çözümler üretir.	1	0	1	0
Metindeki yardımcı fikirleri belirler.	2	0	2	0

Sözel (SOS)	S	D	Y	B%
SOSYAL BİLGİLER	1	0	1	0
Osmanlı Devleti nin siyasi güç olarak ortaya çıkış sürecini ve bu süreci etkileyen faktörleri açıklar.	1	0	1	0
Medyanın sosyal değişim ve etkileşimdeki rolünü tartışır.	1	0	0	0
Osmanlı Devleti nin fetih siyasetini örnekler üzerinden analiz eder.	2	1	0	50
Bireysel ve toplumsal ilişkilerde olumlu iletişim yollarını kullanır.	1	0	0	0
Osmanlı Devleti nde islahat hareketleri sonucu ortaya çıkan kurumlardan hareketle toplumsal ve ekonomik değişimi açıklar.	1	1	0	100
Avrupa daki gelişmelerle bağlantılı olarak Osmanlı Devleti ni değişime zorlayan süreçleri kavrar.	1	0	1	0
Örnek incelemeler yoluyla geçmişten günümüze, yerleşmeyi etkileyen faktörler hakkında çıkarımlarda bulunur.	2	0	2	0
Osmanlı kültür, sanat ve estetik anlayışına örnekler verir.	1	0	1	0

Sözel (DİN)	S	D	Y	B%
Din K.ve A.B.	2	0	2	0
Ahiret hayatının aşamalarını açıklar.	1	0	1	0
Allah ın (c.c.) adli, merhametli ve affedicisi olması ile ahiret inancını arasında ilişki kurar.	1	0	1	0
İslam da hac ibadetinin önemini ayet ve hadisler ışığında yorumlar.	1	0	1	0
Haccın yapıldığını özetler.	2	0	2	0
Kurban ibadetini İslam ın yardımıyla ve dayanışmaya verdiği önem açısından değerlendirir.	1	0	1	0
Umre ibadeti ve önemini açıklar.	1	0	1	0
Nâs suresini okur, anlamını söyler.	1	0	1	0
Hz. İsmail ın (a.s.) hayatını ana hatlarıyla tanıtır.	1	0	1	0

Sözel (İNG)	S	D	Y	B%
İngilizce	1	0	1	0
Students will be able to understand short and simple texts on sports.	1	0	1	0
Students will be able to talk about past events with definite time.	1	0	1	0
Students will be able to write simple pieces to compare people.	1	0	1	0
Students will be able to understand a simple text about appearances, personalities, and comparisons including examples.	1	1	0	100
Students will be able to recognize specific information in oral texts dealing with past events and dates.	1	1	0	100
Students will be able to describe past events and experiences.	1	0	1	0
Students will be able to talk about other people s appearances and personalities.	1	0	1	0
Students will be able to ask people questions about characteristics of wild animals.	1	0	1	0
Students will be able to ask questions related to the frequency of events.	1	0	1	0
Students will be able to spot the names of wild animals in simple texts.	1	0	1	0

Sayısal (MAT)	S	D	Y	B%
Matematik	3	0	3	0
Tam sayılarla toplama ve çıkarma işlemlerini yapar, ilgili problemleri çözer.	1	0	1	0
Rasyonel sayılarla toplama ve çıkarma işlemlerini yapar.	1	0	1	0
Rasyonel sayılarla çarpma ve bölme işlemlerini yapar.	3	2	1	67
Bir doğal sayı ile bir cebirsel ifadeyi çarpır.	1	0	1	0
Sayı örüntülerinin kuralını harfle ifade eder, kuralı harfle ifade edilen örüntünün istenilen terimini bulur.	1	0	1	0
Tam sayıların kendileri ile tekrarlı çarpımını üslü nicelik olarak ifade eder.	1	0	1	0
Devirli olan ve olmayan ondalık gösterimleri rasyonel sayı olarak ifade eder.	2	1	1	50
Rasyonel sayıların kare ve köklerini hesaplar.	1	0	1	0
Cebirsel ifadelerle toplama ve çıkarma işlemlerini yapar.	1	0	1	0
Eşitliğin korunumu ilkesini anlar.	1	0	1	0
Rasyonel sayılarla çok adımlı işlemleri yapar.	1	0	1	0
Rasyonel sayılarla işlem yapmayı gerektiren problemleri çözer.	1	1	0	100
Tam sayılarla işlemler yapmayı gerektiren problemleri çözer.	1	0	1	0
Tam sayılarla çarpma ve bölme işlemlerini yapar.	2	0	2	0

Sayısal (FEN)	S	D	Y	B%
Fen	2	1	1	50
Kinetik ve potansiyel enerji türlerinin birbirine dönüşümünden hareketle enerjinin korunduğu sonucunu çıkarır.	2	0	2	0
Fiziksel anlamda yapılan işin, uygulanan kuvvet ve alınan yolla ilişkili olduğunu açıklar.	1	0	1	0
Mayoz ve mitoz arasındaki farkları karşılaştırır.	1	0	1	0
Hücre-doku-organ-sistem-organizma ilişkisini açıklar.	1	0	1	0
Uzay kirliliğinin nedenlerini ifade ederek bu kirliliğin yol açabileceği olası sonuçları tahmin eder.	1	0	1	0
Kütle ve ağırlık kavramlarını karşılaştırır.	1	0	1	0
Geçmişten günümüze atom kavramı ile ilgili düşüncelerin nasıl değiştiğini sorgular.	1	0	1	0
Yıldız kavramını açıklar.	1	1	0	100
Enerjiyi iş kavramı ile ilişkilendirerek, kinetik ve potansiyel enerji olarak sınıflandırır.	2	0	2	0
Sürtünme kuvvetinin kinetik enerji üzerindeki etkisini örneklerle açıklar.	1	0	1	0
Atomun yapısını ve yapısındaki temel parçacıklarını söyler.	1	0	1	0
Hava veya su direncinin etkisini azaltmaya yönelik bir araç tasarlar.	1	1	0	100
Yer çekimini kütle çekimi olarak gök cisimleri temelinde açıklar.	2	0	2	0
Üreme ana hücrelerinde mayozun nasıl gerçekleştiğini model üzerinde gösterir.	1	1	0	100
Hayvan ve bitki hücrelerini, temel kısımları ve görevleri açısından karşılaştırır.	1	0	1	0
Mitozun canlılar için önemini açıklar.	1	0	1	0

SINAV SONUÇ BELGESİ

2023- 7. SINIF GÜÇLENDİREN KURUMSAL DENEME -3

İSTANBUL / EYÜP / Eyüp Açık Kurs

DERSLERE GÖRE BAŞARI ANALİZİ

Öğrenci	Numara	Sınıf
RENAS AYDIN	1944	7L

Sözel (TÜR)	S	D	Y	B%
Türkçe				
Okudukları ile ilgili çıkarımlarda bulunur.	3	0	3	0
Metnin konusunu belirler.	1	0	1	0
Metnin ana fikrini/ana duygusunu belirler.	1	0	1	0
Bağlamdan hareketle bilmediği kelime ve kelime gruplarının anlamını tahmin eder.	1	0	1	0
Yazdıklarını düzenler.	2	1	1	50
Metindeki iş ve işlem basamaklarını kavrar.	1	0	1	0
Çekim eklerinin işlevlerini ayrt eder.	2	0	2	0
Grafik, tablo ve çizelgeyle sunulan bilgileri yorumlar.	1	0	1	0
Metinle ilgili sorular sorar.	1	0	1	0
Medya metinlerini değerlendirir.	1	0	1	0
Fillerin anlam özelliklerini fark eder.	1	1	0	100
Görsellerle ilgili sorulan cevaplar.	2	0	2	0
Metinde ele alınan sorunlara farklı çözümler üretir.	1	0	1	0
Metindeki yardımcı fikirleri belirler.	2	0	2	0

Puan Türü	Puan	Genel Ort.	Dereceler				
			Snf	Kurum	İlçe	İl	Genel
LGS	175,591	285,480	25	333	781	6586	81047
Puanı Hesaplanan:			343	794	6705	82042	
Katılımlar:			27	345	800	6728	82312

Sözel (SOS)	S	D	Y	B%
SOSYAL BİLGİLER				
Osmanlı Devleti nin siyasi güç olarak ortaya çıkış sürecini ve bu süreci etkileyen faktörleri açıklar.	1	0	1	0
Medyanın sosyal değişim ve etkileşimdeki rolünü tartışır.	1	0	1	0
Osmanlı Devleti nin fetih siyasetini örnekler üzerinden analiz eder.	2	0	2	0
Bireysel ve toplumsal ilişkilerde olumlu iletişim yollarını kullanır.	1	1	0	100
Osmanlı Devleti nde islahat hareketleri sonucu ortaya çıkan kurumlardan hareketle toplumsal ve ekonomik değişimi açıklar.	1	0	1	0
Avrupa daki gelişmelerle bağlantılı olarak Osmanlı Devleti ni değişime zorlayan süreçleri kavrar.	1	0	1	0
Örnek incelemeler yoluyla geçmişten günümüze, yerleşmeyi etkileyen faktörler hakkında çıkarımlarda bulunur.	2	1	1	50
Osmanlı kültür, sanat ve estetik anlayışına örnekler verir.	1	0	1	0

Ders	Soru	Doğru	Yanlış	Net	Başarı %	Sınıf Ort.	Kurum Ort.	Genel Ort.
Türkçe	20	2	18	-4,00	-20	4,36	4,06	6,58
SOSYAL BİLGİLER	10	2	8	-0,67	-7	2,26	1,73	3,73
Din K.ve A.B.	10	4	6	2,00	20	3,90	3,47	5,03
İngilizce	10	2	8	-0,67	-7	1,52	2,09	3,55
Matematik	20	5	15	0,00	0	0,88	1,20	3,03
Fen	20	3	17	-2,67	-13	3,28	3,55	6,80
Toplam:	90	18	72	-6,00	-7	16,20	16,10	28,74

Sözel (DİN)	S	D	Y	B%
Din K.ve A.B.				
Ahret hayatının aşamalarını açıklar.	2	1	1	50
Allah in (c.c.) adlı, merhametli ve affedici olması ile ahiret inancı arasında ilişki kurar.	1	1	0	100
İslam da hac ibadetinin önemini ayet ve hadisler ışığında yorumlar.	1	1	0	100
Haccın yapılışını özetler.	2	0	2	0
Kurban ibadetini İslam in yardımıyla ve dayanışmaya verdiği önem açısından değerlendirir.	1	0	1	0
Umre ibadeti ve önemini açıklar.	1	0	1	0
Nâs suresini okur, anlamını söyler.	1	1	0	100
Hz. İsmail in (a.s.) hayatını ana hatlarıyla tanıtır.	1	0	1	0

Soru No	12345678901234567890
Sözel (TÜR)	dbcdAcddaaaccdCddba
Cevap Anh.	A BADAADBACDDBABCDDB

Sözel (İNG)	S	D	Y	B%
İngilizce				
Students will be able to understand short and simple texts on sports.	1	0	1	0
Students will be able to talk about past events with definite time.	1	1	0	100
Students will be able to write simple pieces to compare people.	1	0	1	100
Students will be able to understand a simple text about appearances, personalities, and comparisons including ex	1	1	0	100
Students will be able to recognize specific information in oral texts dealing with past events and dates.	1	0	1	0
Students will be able to describe past events and experiences.	1	0	1	0
Students will be able to talk about other people s appearances and personalities.	1	0	1	0
Students will be able to ask people questions about characteristics of wild animals.	1	0	1	0
Students will be able to ask questions related to the frequency of events.	1	0	1	0
Students will be able to spot the names of wild animals in simple texts.	1	0	1	0

Sözel (SOS)	dadDcbbadA
Cevap Anh.	A BCADACCBAA
Sözel (DİN)	aBAbaaAaDa
Cevap Anh.	A CBACCDABDB

Sözel (FEN)	S	D	Y	B%
Matematik				
Tam sayılarla toplama ve çıkarma işlemlerini yapar, ilgili problemleri çözer.	3	0	3	0
Rasyonel sayılarla toplama ve çıkarma işlemlerini yapar.	1	0	1	0
Rasyonel sayılarla çarpma ve bölme işlemlerini yapar.	3	0	3	0
Bir doğal sayı ile bir cebirsel ifadeyi çarpır.	1	0	1	0
Sayı örüntülerinin kuralını harfle ifade eder, kuralı harfle ifade edilen örüntünün istenilen terimini bulur.	1	0	1	0
Tam sayıların kendileri ile tekrarlı çarpımını üslü nicelik olarak ifade eder.	1	0	1	0
Devirli olan ve olmayan ondalık gösterimleri rasyonel sayı olarak ifade eder.	2	1	1	50
Rasyonel sayıların kare ve köklerini hesaplar.	1	1	0	100
Cebirsel ifadelerle toplama ve çıkarma işlemleri yapar.	1	1	0	100
Eşitliğin korunumu ilkesini anlar.	1	0	1	0
Rasyonel sayılarla çok adımlı işlemleri yapar.	1	0	1	0
Rasyonel sayılarla işlem yapmayı gerektiren problemleri çözer.	1	1	0	100
Tam sayılarla işlemler yapmayı gerektiren problemleri çözer.	1	1	0	100
Tam sayılarla çarpma ve bölme işlemlerini yapar.	2	0	2	0

Sözel (İNG)	bADcadabab
Cevap Anh.	A DADABBCDCA
Sayısal (MAT)	dcdabadadAdAbdAdabac
Cevap Anh.	A ADCDADCBBADBBAAADCCCA

Sayısal (FEN)	S	D	Y	B%
Fen				
Kinetik ve potansiyel enerji türlerinin birbirine dönüşümünden hareketle enerjinin korunduğu sonucunu çıkarır.	2	0	2	0
Fiziksel anlamda yapılan işin, uygulanan kuvvet ve alınan yolla ilişkili olduğunu açıklar.	2	0	2	0
Mayoz ve mitoz arasındaki farkları karşılaştırır.	1	0	1	0
Hücre-doku-organ-sistem-organizma ilişkisini açıklar.	1	0	1	0
Uzay kirliliğinin nedenlerini ifade ederek bu kirliliğin yol açabileceği olası sonuçları tahmin eder.	1	0	1	0
Kütle ve ağırlık kavramlarını karşılaştırır.	1	0	1	0
Geçmişten günümüze atom kavramı ile ilgili düşüncelerin nasıl değiştiğini sorgular.	1	0	1	0
Yıldız kavramını açıklar.	1	0	1	0
Enerjiyi iş kavramı ile ilişkilendirerek, kinetik ve potansiyel enerji olarak sınıflandırır.	2	0	2	0
Sürtünme kuvvetinin kinetik enerji üzerindeki etkisini örneklerle açıklar.	1	0	1	0
Atomun yapısını ve yapısındaki temel parçacıklarını söyler.	1	1	0	100
Hava veya su direncinin etkisini azaltmaya yönelik bir araç tasarlar.	1	0	1	0
Yer çekimini kütle çekimi olarak gök cisimleri temelinde açıklar.	2	1	1	50
Üreme ana hücrelerinde mayozun nasıl gerçekleştiğini model üzerinde gösterir.	1	1	0	100
Hayvan ve bitki hücrelerini, temel kısımları ve görevleri açısından karşılaştırır.	1	0	1	0
Mitozun canlılar için önemini açıklar.	1	0	1	0

Sayısal (FEN)	daccacdcacacBacCbAc
Cevap Anh.	A ABABDDBACBDCBCDDCAAD

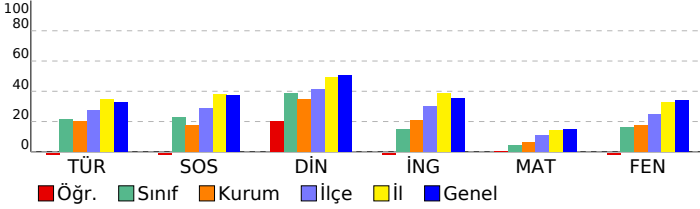

SINAV SONUÇ BELGESİ	2023- 7. SINIF GÜÇLENDİREN KURUMSAL DENEME -3
İSTANBUL / EYÜP / Eyüp Açık Kurs	
Öğrenci	Numara
SAMETCAN BEYAZKLINÇ	1951
Sınıf	7L

Puan Türü	Puan	Genel Ort.	Dereceler				
			Snf	Kurum	İlçe	İl	Genel
LGS	▼ 168,303	285,480	26	338	789	6654	81632
Puanı Hesaplanan:			343	794	6705	82042	
Katılımlar:			27	345	800	6728	82312

Ders	Soru	Doğru	Yanlış	Net	Başarı %	Sınıf Ort.	Kurum Ort.	Genel Ort.
Türkçe	20	5	15	0,00	0	▼ 4,36	▼ 4,06	▼ 6,58
SOSYAL BİLGİLER	10	3	7	0,67	7	▼ 2,26	▼ 1,73	▼ 3,73
Din K.ve A.B.	10	3	7	0,67	7	▼ 3,90	▼ 3,47	▼ 5,03
İngilizce	10	2	8	-0,67	-7	▼ 1,52	▼ 2,09	▼ 3,55
Matematik	20	3	17	-2,67	-13	▼ 0,88	▼ 1,20	▼ 3,03
Fen	20	1	19	-5,33	-27	▼ 3,28	▼ 3,55	▼ 6,80
Toplam:	90	17	73	-7,33	-8	▼ 16,20	▼ 16,10	▼ 28,74

Soru No	12345678901234567890
Sözel (TÜR)	aDdbcdabaDbAAdadAadB
Cevap Anh.	BDBCDABADCCABDAADAB
Sözel (SOS)	AAcdadaAda
Cevap Anh.	BAABCCADACB
Sözel (DİN)	dadAbaddBC
Cevap Anh.	BDBADCCABC
Sözel (İNG)	daaCBadada
Cevap Anh.	ACDCBBADAD
Sayısal (MAT)	cdaabcAcDdcacBdDdad
Cevap Anh.	ACCDDAABBDBCCDADCD
Sayısal (FEN)	adAdaabdacdaccacdad
Cevap Anh.	DAACDDCBCBDBDBABA

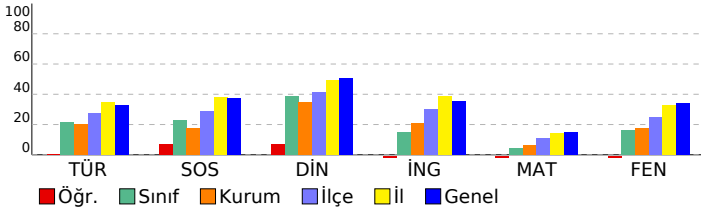

DERSLERE GÖRE BAŞARI ANALİZİ				
Sözel (TÜR)				
Türkçe	S	D	Y	B%
Okudukları ile ilgili çıkarımlarda bulunur.	3	2	1	67
Metnin konusunu belirler.	1	0	1	0
Metnin ana fikrin/ana duygusunu belirler.	1	0	1	0
Bağlamdan hareketle bilmediği kelime ve kelime gruplarının anlamını tahmin eder.	1	1	0	100
Yazdıklarını düzenler.	2	0	2	0
Metindeki iş ve işlem basamaklarını kavrar.	1	0	1	0
Çekim eklerinin işlevlerini ayrt eder.	2	1	1	50
Grafik, tablo ve çizelgeyle sunulan bilgileri yorumlar.	1	0	1	0
Metinle ilgili sorular sorar.	1	0	1	0
Medya metinlerini değerlendirir.	1	0	1	0
Fillerin anlam özelliklerini fark eder.	1	0	1	0
Görsellerle ilgili sorulan cevaplar.	2	0	2	0
Metinde ele alınan sorunlara farklı çözümler üretir.	1	0	1	0
Metindeki yardımcı fikirleri belirler.	2	1	1	50

Sözel (SOS)				
SOSYAL BİLGİLER				
Osmanlı Devleti	S	D	Y	B%
Osmanlı Devleti nin siyasi güç olarak ortaya çıkış sürecini ve bu süreci etkileyen faktörleri açıklar.	1	0	1	0
Medyanın sosyal değişim ve etkileşimdeki rolünü tartışır.	1	0	1	0
Osmanlı Devleti nin fetih siyasetini örnekler üzerinden analiz eder.	2	1	1	50
Bireysel ve toplumsal ilişkilerde olumlu iletişim yollarını kullanır.	1	0	1	0
Osmanlı Devleti nde islahat hareketleri sonucu ortaya çıkan kurumlardan hareketle toplumsal ve ekonomik değişimi tartışır.	1	0	1	0
Avrupa daki gelişmelerle bağlantılı olarak Osmanlı Devleti ni değişime zorlayan süreçleri kavrar.	1	0	1	0
Örnek incelemeler yoluyla geçmişten günümüze, yerleşmeyi etkileyen faktörler hakkında çıkarımlarda bulunur.	2	1	1	50
Osmanlı kültür, sanat ve estetik anlayışına örnekler verir.	1	1	0	100

Sözel (DİN)				
Din K.ve A.B.				
Ahret hayatının	S	D	Y	B%
Ahret hayatının aşamalarını açıklar.	2	1	1	50
Allah ın (c.c.) adlı, merhametli ve affedicisi olması ile ahiret inancı arasında ilişki kurar.	1	1	0	100
İslam da hac ibadetinin önemini ayet ve hadisler ışığında yorumlar.	1	0	1	0
Haccın yapılışını özetler.	2	0	2	0
Kurban ibadetini İslam ın yardımıyla ve dayanışmaya verdiği önem açısından değerlendirir.	1	0	1	0
Umre ibadeti ve önemini açıklar.	1	0	1	0
Nâs suresini okur, anlamını söyler.	1	1	0	100
Hz. İsmail ın (a.s.) hayatını ana hatlarıyla tanıtır.	1	0	1	0

Sözel (İNG)				
İngilizce				
Students will be able to understand short and simple texts on sports.	S	D	Y	B%
Students will be able to talk about past events with definite time.	1	0	1	0
Students will be able to write simple pieces to compare people.	1	0	1	0
Students will be able to understand a simple text about appearances, personalities, and comparisons including ex...	1	0	1	0
Students will be able to recognize specific information in oral texts dealing with past events and dates.	1	0	1	0
Students will be able to describe past events and experiences.	1	1	0	100
Students will be able to talk about other people s appearances and personalities.	1	1	0	100
Students will be able to ask people questions about characteristics of wild animals.	1	0	1	0
Students will be able to ask questions related to the frequency of events.	1	0	1	0
Students will be able to spot the names of wild animals in simple texts.	1	0	1	0

Sayısal (MAT)				
Matematik				
Tam sayılarla toplama ve çıkarma işlemlerini yapar, ilgili problemleri çözer.	S	D	Y	B%
Rasyonel sayılarla toplama ve çıkarma işlemlerini yapar.	1	0	1	0
Rasyonel sayılarla çarpma ve bölme işlemlerini yapar.	3	1	2	33
Bir doğal sayı ile bir cebirsel ifadeyi çarpır.	1	0	1	0
Sayı örüntülerinin kuralını harfle ifade eder, kuralı harfle ifade edilen örüntünün istenilen terimini bulur.	1	0	1	0
Tam sayıların kendileri ile tekrarlı çarpımını üslû nicelik olarak ifade eder.	1	0	1	0
Devirli olan ve olmayan ondalık gösterimleri rasyonel sayı olarak ifade eder.	2	0	2	0
Rasyonel sayıların kare ve köklerini hesaplar.	1	0	1	0
Cebirsel ifadelerle toplama ve çıkarma işlemleri yapar.	1	1	0	100
Eşitliğin korunumu ilkesini anlar.	1	0	1	0
Rasyonel sayılarla çok adımlı işlemleri yapar.	1	1	0	100
Rasyonel sayılarla işlem yapmayı gerektiren problemleri çözer.	1	0	1	0
Tam sayılarla işlemler yapmayı gerektiren problemleri çözer.	1	0	1	0
Tam sayılarla çarpma ve bölme işlemlerini yapar.	2	0	2	0

Sayısal (FEN)				
Fen				
Kinetik ve potansiyel enerji türlerinin birbirine dönüşümünden hareketle enerjinin bulunduğu sonucunu çıkarır.	S	D	Y	B%
Fiziksel anlamda yapılan işin, uygulanan kuvvet ve alınan yolla ilişkili olduğunu açıklar.	2	0	2	0
Mayoz ve mitoz arasındaki farkları karşılaştırır.	1	0	1	0
Hücre-doku-organ-sistem-organizma ilişkisini açıklar.	1	0	1	0
Uzay kirliliğinin nedenlerini ifade ederek bu kirliliğin yol açabileceği olası sonuçları tahmin eder.	1	0	1	0
Kütle ve ağırlık kavramlarını karşılaştırır.	1	0	1	0
Geçmişten günümüze atom kavramı ile ilgili düşüncelerin nasıl değiştiğini sorgular.	1	0	1	0
Yıldız kavramını açıklar.	1	0	1	0
Enerjiyi iş kavramı ile ilişkilendirerek, kinetik ve potansiyel enerji olarak sınıflandırır.	2	0	2	0
Sürtünme kuvvetinin kinetik enerji üzerindeki etkisini örneklerle açıklar.	1	0	1	0
Atomun yapısını ve yapısındaki temel parçacıkları söyler.	1	0	1	0
Hava veya su direncinin etkisini azaltmaya yönelik bir araç tasarlar.	1	0	1	0
Yer çekimini kütle çekimi olarak gök cisimleri temelinde açıklar.	2	0	2	0
Üreme ana hücrelerinde mayozun nasıl gerçekleştiğini model üzerinde gösterir.	1	0	1	0
Hayvan ve bitki hücrelerini, temel kısımları ve görevleri açısından karşılaştırır.	1	1	0	100
Mitozun canlılar için önemini açıklar.	1	0	1	0

SINAV SONUÇ BELGESİ

İSTANBUL / EYÜP / Eyüp Açık Kurs

Öğrenci	Numara	Sınıf
SUDENAZ BEYAZKILIÇ	1954	7L

Puan Türü	Puan	Genel Ort.	Dereceler				
			Snf	Kurum	İlçe	İl	Genel
LGS	▲ 303,073	285,480	5	59	218	2567	30858
Puanı Hesaplanan:			343	794	6705	82042	
Katılımlar:			27	345	800	6728	82312

Ders	Soru	Doğru	Yanlış	Net	Başarı %	Sınıf Ort.	Kurum Ort.	Genel Ort.
Türkçe	20	13	6	11,00	55	▲ 4,36	▲ 4,06	▲ 6,58
SOSYAL BİLGİLER	10	9	1	8,67	87	▲ 2,26	▲ 1,73	▲ 3,73
Din K.ve A.B.	10	9	1	8,67	87	▲ 3,90	▲ 3,47	▲ 5,03
İngilizce	10	2	4	0,67	7	▼ 1,52	▼ 2,09	▼ 3,55
Matematik	20	5	9	2,00	10	▲ 0,88	▲ 1,20	▼ 3,03
Fen	20	9	11	5,33	27	▲ 3,28	▲ 3,55	▼ 6,80
Toplam:	90	47	32	36,33	40	▲ 16,20	▲ 16,10	▲ 28,74

Soru No	12345678901234567890
Sözel (TÜR)	Bcc DCaAaDbCABDAADdB
Cevap Anh.	B BDBCDCBABDCCABDAADAB
Sözel (SOS)	AABCCADdCB
Cevap Anh.	B AABCCADACB
Sözel (DİN)	BDBADCCABd
Cevap Anh.	B BDBADCCABC
Sözel (İNG)	A bdB ca
Cevap Anh.	B ACDCBBADAD
Sayısal (MAT)	A aab cBD aaa AD bb
Cevap Anh.	B ACCDDAABBDBABCDADCD
Sayısal (FEN)	DcbcbDBaaDBCAacDcAdd
Cevap Anh.	B DAACDDCCBDCBDBDBABA

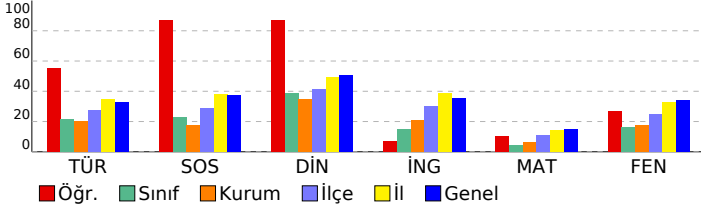

2023- 7. SINIF GÜÇLENDİREN KURUMSAL DENEME -3

DERSLERE GÖRE BAŞARI ANALİZİ

Sözel (TÜR)					
Türkçe	S	D	Y	B%	
Okudukları ile ilgili çıkarımlarda bulunur.	3	3	0	100	
Metnin konusunu belirler.	1	0	1	0	
Metnin ana fikrin/ana duygusunu belirler.	1	1	0	100	
Bağlamdan hareketle bilmediği kelime ve kelime gruplarının anlamını tahmin eder.	1	1	0	100	
Yazdıklarını düzenler.	2	1	1	50	
Metindeki iş ve işlem basamaklarını kavrar.	1	1	0	100	
Çekim eklerinin işlevlerini ayrt eder.	2	2	0	100	
Grafik, tablo ve çizelgeyle sunulan bilgileri yorumlar.	1	0	1	0	
Metinle ilgili sorular sorar.	1	1	0	100	
Medya metinlerini değerlendirir.	1	0	1	0	
Fillerin anlam özelliklerini fark eder.	1	1	0	100	
Görsellerle ilgili sorulan cevaplar.	2	2	0	100	
Metinde ele alınan sorunlara farklı çözümler üretir.	1	0	0	0	
Metindeki yardımcı fikirleri belirler.	2	0	2	0	

Sözel (SOS)					
SOSYAL BİLGİLER	S	D	Y	B%	
Osmanlı Devleti nin siyasi güç olarak ortaya çıkış sürecini ve bu süreci etkileyen faktörleri açıklar.	1	1	0	100	
Medyanın sosyal değişim ve etkileşimdeki rolünü tartışır.	1	1	0	100	
Osmanlı Devleti nin fetih siyasetini örnekler üzerinden analiz eder.	2	1	1	50	
Bireysel ve toplumsal ilişkilerde olumlu iletişim yollarını kullanır.	1	1	0	100	
Osmanlı Devleti nde islahat hareketleri sonucu ortaya çıkan kurumlardan hareketle toplumsal ve ekonomik değişimi tartışır.	1	1	0	100	
Avrupa daki gelişmelerle bağlantılı olarak Osmanlı Devleti ni değişime zorlayan süreçleri kavrar.	1	1	0	100	
Örnek incelemeler yoluyla geçmişten günümüze, yerleşmeyi etkileyen faktörler hakkında çıkarımlarda bulunur.	2	2	0	100	
Osmanlı kültür, sanat ve estetik anlayışına örnekler verir.	1	1	0	100	

Sözel (DİN)					
Din K.ve A.B.	S	D	Y	B%	
Ahiret hayatının aşamalarını açıklar.	2	1	1	50	
Allah ın (c.c.) adli, merhametli ve affedicisi olması ile ahiret inancı arasında ilişki kurar.	1	1	0	100	
İslam da hac ibadetinin önemini ayet ve hadisler ışığında yorumlar.	1	1	0	100	
Haccın yapıldığını özetler.	2	2	0	100	
Kurban ibadetini İslam ın yardımıyla ve dayanışmaya verdiği önem açısından değerlendirir.	1	1	0	100	
Umre ibadeti ve önemini açıklar.	1	1	0	100	
Nâs suresini okur, anlamını söyler.	1	1	0	100	
Hz. İsmail ın (a.s.) hayatını ana hatlarıyla tanıtır.	1	1	0	100	

Sözel (İNG)					
İngilizce	S	D	Y	B%	
Students will be able to understand short and simple texts on sports.	1	0	0	0	
Students will be able to talk about past events with definite time.	1	0	0	0	
Students will be able to write simple pieces to compare people.	1	0	1	0	
Students will be able to understand a simple text about appearances, personalities, and comparisons including ex...	1	0	1	0	
Students will be able to recognize specific information in oral texts dealing with past events and dates.	1	0	0	0	
Students will be able to describe past events and experiences.	1	1	0	100	
Students will be able to talk about other people s appearances and personalities.	1	0	1	0	
Students will be able to ask people questions about characteristics of wild animals.	1	0	1	0	
Students will be able to ask questions related to the frequency of events.	1	0	0	0	
Students will be able to spot the names of wild animals in simple texts.	1	1	0	100	

Sayısal (MAT)					
Matematik	S	D	Y	B%	
Tam sayılarla toplama ve çıkarma işlemlerini yapar, ilgili problemleri çözer.	3	0	3	0	
Rasyonel sayılarla toplama ve çıkarma işlemlerini yapar.	1	0	1	0	
Rasyonel sayılarla çarpma ve bölme işlemlerini yapar.	3	0	0	0	
Bir doğal sayı ile bir cebirsel ifadeyi çarpır.	1	1	0	100	
Sayı örüntülerinin kuralını harfle ifade eder, kuralı harfle ifade edilen örüntünün istenilen terimini bulur.	1	1	0	100	
Tam sayıların kendileri ile tekrarlı çarpımını üslü nicelik olarak ifade eder.	1	0	1	0	
Devirli olan ve olmayan ondalık gösterimleri rasyonel sayı olarak ifade eder.	2	0	2	0	
Rasyonel sayıların kare ve köklerini hesaplar.	1	0	0	0	
Cebirsel ifadelerle toplama ve çıkarma işlemleri yapar.	1	1	0	100	
Eşitliğin korunumu ilkesini anlar.	1	1	0	100	
Rasyonel sayılarla çok adımlı işlemleri yapar.	1	0	0	0	
Rasyonel sayılarla işlem yapmayı gerektiren problemleri çözer.	1	0	0	0	
Tam sayılarla işlemler yapmayı gerektiren problemleri çözer.	1	0	1	0	
Tam sayılarla çarpma ve bölme işlemlerini yapar.	2	1	1	50	

Sayısal (FEN)					
Fen	S	D	Y	B%	
Kinetik ve potansiyel enerji türlerinin birbirine dönüşümünden hareketle enerjinin korunduğu sonucunu çıkarır.	2	1	1	50	
Fiziksel anlamda yapılan işin, uygulanan kuvvet ve alınan yolla ilişkili olduğunu açıklar.	2	1	1	50	
Mayoz ve mitoz arasındaki farkları karşılaştırır.	1	0	1	0	
Hücre-doku-organ-sistem-organizma ilişkisini açıklar.	1	1	0	100	
Uzay kirliliğinin nedenlerini ifade ederek bu kirliliğin yol açabileceği olası sonuçları tahmin eder.	1	0	1	0	
Kütle ve ağırlık kavramlarını karşılaştırır.	1	0	1	0	
Geçmişten günümüze atom kavramı ile ilgili düşüncelerin nasıl değiştiğini sorgular.	1	1	0	100	
Yıldız kavramını açıklar.	1	1	0	100	
Yer çekimi kavramı ile ilişkilendirilerek, kinetik ve potansiyel enerji olarak sınıflandırır.	2	1	1	50	
Sürtünme kuvvetinin kinetik enerji üzerindeki etkisini örneklerle açıklar.	1	0	1	0	
Atomun yapısını ve yapısındaki temel parçacıklarını söyler.	1	0	1	0	
Hava veya su direncinin etkisini azaltmaya yönelik bir araç tasarlar.	1	1	0	100	
Yer çekimini kütle çekimi olarak gök cisimleri temelinde açıklar.	2	1	1	50	
Üreme ana hücrelerinde mayozun nasıl gerçekleştiğini model üzerinde gösterir.	1	0	1	0	
Hayvan ve bitki hücrelerini, temel kısımları ve görevleri açısından karşılaştırır.	1	0	1	0	
Mitozun canlılar için önemini açıklar.	1	1	0	100	

SINAV SONUÇ BELGESİ

İSTANBUL / EYÜP / Eyüp Açık Kurs

Öğrenci	Numara	Sınıf
UTKU AY TAN	1965	7L

Puan Türü	Puan	Genel Ort.	Dereceler				
			Snf	Kurum	İlçe	İl	Genel
LGS	▲ 291,288	285,480	8	72	258	2944	35033
Puanı Hesaplanan:			343	794	6705	82042	
Katılımlar:			27	345	800	6728	82312

Ders	Soru	Doğru	Yanlış	Net	Başarı %	Sınıf Ort.	Kurum Ort.	Genel Ort.
Türkçe	20	9	10	5,67	28	▲ 4,36	▲ 4,06	▼ 6,58
SOSYAL BİLGİLER	10	7	3	6,00	60	▲ 2,26	▲ 1,73	▲ 3,73
Din K.ve A.B.	10	8	2	7,33	73	▲ 3,90	▲ 3,47	▲ 5,03
İngilizce	10	6	4	4,67	47	▲ 1,52	▲ 2,09	▲ 3,55
Matematik	20	8	9	5,00	25	▲ 0,88	▲ 1,20	▲ 3,03
Fen	20	7	9	4,00	20	▲ 3,28	▲ 3,55	▼ 6,80
Toplam:	90	45	37	32,67	36	▲ 16,20	▲ 16,10	▲ 28,74

Soru No	12345678901234567890
Sözel (TÜR)	cDBbDbaddDbbbBb ADAB
Cevap Anh.	BDBDCBABBCCABDAADAB
Sözel (SOS)	AABCCADbda
Cevap Anh.	AABCCADACB
Sözel (DİN)	BDBdCCABd
Cevap Anh.	BDBADCCABC
Sözel (İNG)	ACaCbDbcAD
Cevap Anh.	ACDCBBADAD
Sayısal (MAT)	A abDAAaBcd abcADC b
Cevap Anh.	B ACCDDAABBDBBCDADCD
Sayısal (FEN)	cbACbDdBaDBbbBc d
Cevap Anh.	B DAACDDCBCBDBDBABA

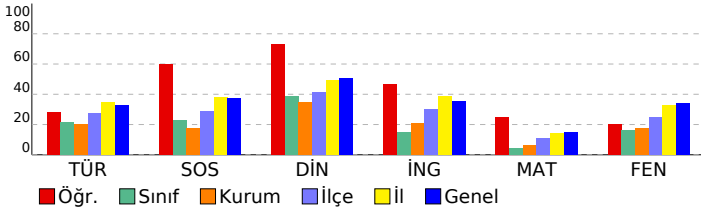

2023- 7. SINIF GÜÇLENDİREN KURUMSAL DENEME -3

DERSLERE GÖRE BAŞARI ANALİZİ

Sözel (TÜR)	S	D	Y	B%
Türkçe				
Okudukları ile ilgili çıkarımlarda bulunur.	3	2	1	67
Metnin konusunu belirler.	1	1	0	100
Metnin ana fikrini/ana duygusunu belirler.	1	1	0	100
Bağlamdan hareketle bilmediği kelime ve kelime gruplarının anlamını tahmin eder.	1	1	0	100
Yazdıklarını düzenler.	2	0	1	0
Metindeki iş ve işlem basamaklarını kavrar.	1	0	1	0
Çekim eklerinin işlevlerini ayrt eder.	2	1	1	50
Grafik, tablo ve çizelgeyle sunulan bilgileri yorumlar.	1	0	1	0
Metinle ilgili sorular sorar.	1	0	1	0
Medya metinlerini değerlendirir.	1	0	1	0
Fillerin anlam özelliklerini fark eder.	1	0	1	0
Görsellerle ilgili sorulan cevaplar.	2	1	1	50
Metinde ele alınan sorunlara farklı çözümler üretir.	1	0	1	0
Metindeki yardımcı fikirleri belirler.	2	2	0	100

Sözel (SOS)	S	D	Y	B%
SOSYAL BİLGİLER				
Osmanlı Devleti nin siyasi güç olarak ortaya çıkış sürecini ve bu süreci etkileyen faktörleri açıklar.	1	0	1	0
Medyanın sosyal değişim ve etkileşimdeki rolünü tartışır.	1	0	1	0
Osmanlı Devleti nin fetih siyasetini örnekler üzerinden analiz eder.	2	1	1	50
Bireysel ve toplumsal ilişkilerde olumlu iletişim yollarını kullanır.	1	1	0	100
Osmanlı Devleti nde islahat hareketleri sonucu ortaya çıkan kurumlardan hareketle toplumsal ve ekonomik değişim	1	1	0	100
Avrupa daki gelişmelerle bağlantılı olarak Osmanlı Devleti ni değişime zorlayan süreçleri kavrar.	1	1	0	100
Örnek incelemeler yoluyla geçmişten günümüze, yerleşmeyi etkileyen faktörler hakkında çıkarımlarda bulunur.	2	2	0	100
Osmanlı kültür, sanat ve estetik anlayışına örnekler verir.	1	1	0	100

Sözel (DİN)	S	D	Y	B%
Din K.ve A.B.				
Ahiret hayatının aşamalarını açıklar.	2	1	1	50
Allah in (c.c.) adili, merhametli ve affedicisi olması ile ahiret inancını arasında ilişki kurar.	1	1	0	100
İslam da hac ibadetinin önemini ayet ve hadisler ışığında yorumlar.	1	1	0	100
Haccın yapıldığını özetler.	2	2	0	100
Kurban ibadetini İslam in yardımıyla ve dayanışmaya verdiği önem açısından değerlendirir.	1	1	0	100
Umre ibadeti ve önemini açıklar.	1	1	0	100
Nâs suresini okur, anlamını söyler.	1	0	1	0
Hız. İsmail in (a.s.) hayatını ana hatlarıyla tanıtır.	1	1	0	100

Sözel (İNG)	S	D	Y	B%
İngilizce				
Students will be able to understand short and simple texts on sports.	1	1	0	100
Students will be able to talk about past events with definite time.	1	1	0	100
Students will be able to write simple pieces to compare people.	1	0	1	0
Students will be able to understand a simple text about appearances, personalities, and comparisons including ex	1	0	1	0
Students will be able to recognize specific information in oral texts dealing with past events and dates.	1	0	1	0
Students will be able to describe past events and experiences.	1	1	0	100
Students will be able to talk about other people s appearances and personalities.	1	1	0	100
Students will be able to ask people questions about characteristics of wild animals.	1	0	1	0
Students will be able to ask questions related to the frequency of events.	1	1	0	100
Students will be able to spot the names of wild animals in simple texts.	1	1	0	100

Sayısal (MAT)	S	D	Y	B%
Matematik				
Tam sayılarla toplama ve çıkarma işlemlerini yapar, ilgili problemleri çözer.	3	0	3	0
Rasyonel sayılarla toplama ve çıkarma işlemlerini yapar.	1	0	0	0
Rasyonel sayılarla çarpma ve bölme işlemlerini yapar.	3	1	1	33
Bir doğal sayı ile bir cebirsel ifadeyi çarpır.	1	1	0	100
Sayı örüntülerinin kuralını harfle ifade eder, kuralı harfle ifade edilen örüntünün istenilen terimini bulur.	1	1	0	100
Tam sayıların kendileri ile tekrarlı çarpımını üslü nicelik olarak ifade eder.	1	0	1	0
Devirli olan ve olmayan ondalık gösterimleri rasyonel sayı olarak ifade eder.	2	0	1	0
Rasyonel sayıların kare ve köklerini hesaplar.	1	0	1	0
Cebirsel ifadelerle toplama ve çıkarma işlemlerini yapar.	1	0	1	0
Eşitliğin korunumu ilkesini anlar.	1	1	0	100
Rasyonel sayılarla çok adımlı işlemleri yapar.	1	1	0	100
Rasyonel sayılarla işlem yapmayı gerektiren problemleri çözer.	1	1	0	100
Tam sayılarla işlemler yapmayı gerektiren problemleri çözer.	1	1	0	100
Tam sayılarla çarpma ve bölme işlemlerini yapar.	2	1	1	50

Sayısal (FEN)	S	D	Y	B%
Fen				
Kinetik ve potansiyel enerji türlerinin birbirine dönüşümünden hareketle enerjinin korunduğu sonucunu çıkarır.	2	0	1	0
Fiziksel anlamda yapılan işin, uygulanan kuvvet ve alınan yolla ilişkili olduğunu açıklar.	2	1	0	50
Mayoz ve mitoz arasındaki farkları karşılaştırır.	1	0	0	0
Hücre-doku-organ-sistem-organizma ilişkisini açıklar.	1	0	0	0
Uzay kirliliğinin nedenlerini ifade ederek bu kirliliğin yol açabileceği olası sonuçları tahmin eder.	1	0	1	0
Kütle ve ağırlık kavramlarını karşılaştırır.	1	1	0	100
Geçmişten günümüze atom kavramı ile ilgili düşüncelerin nasıl değiştiğini sorgular.	1	0	1	0
Yıldız kavramını açıklar.	1	0	1	0
Enerjiyi iş kavramı ile ilişkilendirerek, kinetik ve potansiyel enerji olarak sınıflandırır.	2	1	1	50
Sürtünme kuvvetinin kinetik enerji üzerindeki etkisini örneklerle açıklar.	1	0	1	0
Atomun yapısını ve yapısındaki temel parçacıklarını söyler.	1	1	0	100
Hava veya su direncinin etkisini azaltmaya yönelik bir araç tasarlar.	1	1	0	100
Yer çekimini kütle çekimi olarak gök cisimleri temelinde açıklar.	2	0	2	0
Üreme ana hücrelerinde mayozun nasıl gerçekleştiğini model üzerinde gösterir.	1	1	0	100
Hayvan ve bitki hücrelerini, temel kısımları ve görevleri açısından karşılaştırır.	1	1	0	100
Mitozun canlılar için önemini açıklar.	1	0	1	0

SINAV SONUÇ BELGESİ

2023- 7. SINIF GÜÇLENDİREN KURUMSAL DENEME -3

İSTANBUL / EYÜP / Eyüp Açık Kurs

Öğrenci Numara Sınıf
YAHYA ALPAĞUT 1973 7L

Puan Türü	Puan	Genel Ort.	Dereceler				
			Snf	Kurum	İlçe	İl	Genel
LGS	312,580	285,480	2	44	182	2289	27726
Puanı Hesaplanan:			343	794	6705	82042	
Katılımlar:			27	345	800	6728	82312

Ders	Soru	Doğru	Yanlış	Net	Başarı %	Sınıf Ort.	Kurum Ort.	Genel Ort.
Türkçe	20	10	10	6,67	33	4,36	4,06	6,58
SOSYAL BİLGİLER	10	5	3	4,00	40	2,26	1,73	3,73
Din K.ve A.B.	10	6	3	5,00	50	3,90	3,47	5,03
İngilizce	10	5	5	3,33	33	1,52	2,09	3,55
Matematik	20	8	7	5,67	28	0,88	1,20	3,03
Fen	20	12	5	10,33	52	3,28	3,55	6,80
Toplam:	90	46	33	35,00	39	16,20	16,10	28,74

Soru No	12345678901234567890
Sözel (TÜR)	BdcAcBACbDdAcCDCcccd
Cevap Anh.	A BADAADBACCBABCDDB
Sözel (SOS)	BCAD ddAd
Cevap Anh.	A BCADACBAA
Sözel (DİN)	CB bCDdcDB
Cevap Anh.	A CBACCDABDB
Sözel (İNG)	DA*baBdBCd
Cevap Anh.	A DADABBCDCA
Sayısal (MAT)	b aDAbBaADa AbD A
Cevap Anh.	A ADCDADCBBADBBAAADCCCA
Sayısal (FEN)	AB BcDBACa aBbD CAAa
Cevap Anh.	A ABABDBACBDCBCDDCAAD

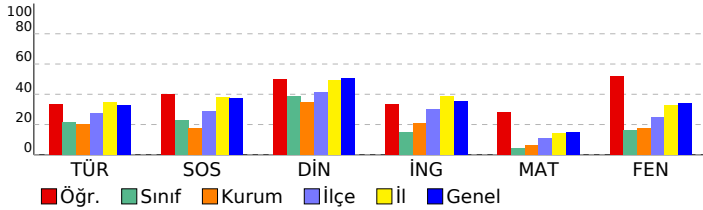

DERSLERE GÖRE BAŞARI ANALİZİ

Sözel (TÜR)

Türkçe	S	D	Y	B%
Okudukları ile ilgili çıkarımlarda bulunur.	3	3	0	100
Metnin konusunu belirler.	1	0	1	0
Metnin ana fikrin/ana duygusunu belirler.	1	0	1	0
Bağlamdan hareketle bilmediği kelime ve kelime gruplarının anlamını tahmin eder.	1	1	0	100
Yazdıklarını düzenler.	2	0	2	0
Metindeki iş ve işlem basamaklarını kavrar.	1	0	1	0
Çekim eklerinin işlevlerini ayrt eder.	2	2	0	100
Grafik, tablo ve çizelgeyle sunulan bilgileri yorumlar.	1	0	1	0
Metinle ilgili sorular sorar.	1	1	0	100
Medya metinlerini değerlendirir.	1	0	1	0
Fillerin anlam özelliklerini fark eder.	1	1	0	100
Görsellerle ilgili sorulan cevaplar.	2	1	1	50
Metinde ele alınan sorunlara farklı çözümler üretir.	1	1	0	100
Metindeki yardımcı fikirleri belirler.	2	0	2	0

Sözel (SOS)

SOSYAL BİLGİLER

SOSYAL BİLGİLER	S	D	Y	B%
Osmanlı Devleti nin siyasi güç olarak ortaya çıkış sürecini ve bu süreci etkileyen faktörleri açıklar.	1	1	0	100
Medyanın sosyal değişim ve etkileşimdeki rolünü tartışır.	1	1	0	100
Osmanlı Devleti nin fetih siyasetini örnekler üzerinden analiz eder.	2	1	0	50
Bireysel ve toplumsal ilişkilerde olumlu iletişim yollarını kullanır.	1	1	0	100
Osmanlı Devleti nde islahat hareketleri sonucu ortaya çıkan kurumlardan hareketle toplumsal ve ekonomik değişim	1	0	0	0
Avrupa daki gelişmelerle bağlantılı olarak Osmanlı Devleti ni değişime zorlayan süreçleri kavrar.	1	0	1	0
Örnek incelemeler yoluyla geçmişten günümüze, yerleşmeyi etkileyen faktörler hakkında çıkarımlarda bulunur.	2	0	2	0
Osmanlı kültür, sanat ve estetik anlayışına örnekler verir.	1	1	0	100

Sözel (DİN)

Din K.ve A.B.

Din K.ve A.B.	S	D	Y	B%
Ahiret hayatının aşamalarını açıklar.	2	2	0	100
Allah ın (c.c.) adli, merhametli ve affedicisi olması ile ahiret inancını arasında ilişki kurar.	1	1	0	100
İslam da hac ibadetinin önemini ayet ve hadisler ışığında yorumlar.	1	0	0	0
Haccın yapıldığını özetler.	2	1	1	50
Kurban ibadetini İslam ın yardımıyla ve dayanışmaya verdiği önem açısından değerlendirir.	1	1	0	100
Umre ibadeti ve önemini açıklar.	1	1	0	100
Nâs suresini okur, anlamını söyler.	1	0	1	0
Hız. İsmail ın (a.s.) hayatını ana hatlarıyla tanıtır.	1	0	1	0

Sözel (İNG)

İngilizce

İngilizce	S	D	Y	B%
Students will be able to understand short and simple texts on sports.	1	1	0	100
Students will be able to talk about past events with definite time.	1	1	0	100
Students will be able to write simple pieces to compare people.	1	0	1	0
Students will be able to understand a simple text about appearances, personalities, and comparisons including ex	1	0	1	0
Students will be able to recognize specific information in oral texts dealing with past events and dates.	1	0	1	0
Students will be able to describe past events and experiences.	1	1	0	100
Students will be able to talk about other people s appearances and personalities.	1	0	1	0
Students will be able to ask people questions about characteristics of wild animals.	1	1	0	100
Students will be able to ask questions related to the frequency of events.	1	1	0	100
Students will be able to spot the names of wild animals in simple texts.	1	0	1	0

Sayısal (MAT)

Matematik

Matematik	S	D	Y	B%
Tam sayılarla toplama ve çıkarma işlemlerini yapar, ilgili problemleri çözer.	3	1	2	33
Rasyonel sayılarla toplama ve çıkarma işlemlerini yapar.	1	0	0	0
Rasyonel sayılarla çarpma ve bölme işlemlerini yapar.	3	0	2	0
Bir doğal sayı ile bir cebirsel ifadeyi çarpır.	1	1	0	100
Sayı örüntülerinin kuralını harfle ifade eder, kuralı harfle ifade edilen örüntünün istenilen terimini bulur.	1	1	0	100
Tam sayıların kendileri ile tekrarlı çarpımını üslü nicelik olarak ifade eder.	1	1	0	100
Devirli olan ve olmayan ondalık gösterimleri rasyonel sayı olarak ifade eder.	2	0	1	0
Rasyonel sayıların kare ve köklerini hesaplar.	1	1	0	100
Cebirsel ifadelerle toplama ve çıkarma işlemlerini yapar.	1	1	0	100
Eşitliğin korunumu ilkesini anlar.	1	0	1	0
Rasyonel sayılarla çok adımlı işlemleri yapar.	1	0	0	0
Rasyonel sayılarla işlem yapmayı gerektiren problemleri çözer.	1	1	0	100
Tam sayılarla işlemler yapmayı gerektiren problemleri çözer.	1	0	1	0
Tam sayılarla çarpma ve bölme işlemlerini yapar.	2	1	0	50

Sayısal (FEN)

Fen

Fen	S	D	Y	B%
Kinetik ve potansiyel enerji türlerinin birbirine dönüşümünden hareketle enerjinin korunduğu sonucunu çıkarır.	2	1	0	50
Fiziksel anlamda yapılan işin, uygulanan kuvvet ve alınan yolla ilişkili olduğunu açıklar.	2	1	1	50
Mayoz ve mitoz arasındaki farkları karşılaştırır.	1	1	0	100
Hücre-doku-organ-sistem-organizma ilişkisini açıklar.	1	0	1	0
Uzay kirliliğinin nedenlerini ifade ederek bu kirliliğin yol açabileceği olası sonuçları tahmin eder.	1	1	0	100
Kütle ve ağırlık kavramlarını karşılaştırır.	1	1	0	100
Geçmişten günümüze atom kavramı ile ilgili düşüncelerin nasıl değiştiğini sorgular.	1	1	0	100
Yıldız kavramını açıklar.	1	1	0	100
Yerleşim iş kavramı ile ilişkilendirerek, kinetik ve potansiyel enerji olarak sınıflandırır.	2	0	1	0
Sürtünme kuvvetinin kinetik enerji üzerindeki etkisini örneklerle açıklar.	1	0	1	0
Atomun yapısını ve yapısındaki temel parçacıklarını söyler.	1	1	0	100
Hava veya su direncinin etkisini azaltmaya yönelik bir araç tasarlar.	1	1	0	100
Yer çekimini kütle çekimi olarak gök cisimleri temelinde açıklar.	2	1	0	50
Üreme ana hücrelerinde mayozun nasıl gerçekleştiğini model üzerinde gösterir.	1	1	0	100
Hayvan ve bitki hücrelerini, temel kısımları ve görevleri açısından karşılaştırır.	1	1	0	100
Mitozun canlılar için önemini açıklar.	1	0	1	0

SINAV SONUÇ BELGESİ

2023- 7. SINIF GÜÇLENDİREN KURUMSAL DENEME -3

İSTANBUL / EYÜP / Eyüp Açık Kurs

DERSLERE GÖRE BAŞARI ANALİZİ

Öğrenci	Numara	Sınıf
YASİN AYAZORTATEPE	1943	7L

Sözel (TÜR)	S	D	Y	B%
Türkçe	3	1	2	33
Okudukları ile ilgili çıkarımlarda bulunur.	1	0	1	0
Metnin konusunu belirler.	1	1	0	100
Metnin ana fikrini/ana duygusunu belirler.	1	1	0	100
Bağlamdan hareketle bilmediği kelime ve kelime gruplarının anlamını tahmin eder.	1	1	0	100
Yazdıklarını düzenler.	2	1	1	50
Metindeki iş ve işlem basamaklarını kavrar.	1	0	1	0
Çekim eklerinin işlevlerini ayrt eder.	2	0	2	0
Grafik, tablo ve çizelgeyle sunulan bilgileri yorumlar.	1	0	1	0
Metinle ilgili sorular sorar.	1	0	1	0
Medya metinlerini değerlendirir.	1	0	1	0
Fillerin anlam özelliklerini fark eder.	1	1	0	100
Görsellerle ilgili sorulan cevaplar.	2	0	2	0
Metinde ele alınan sorunlara farklı çözümler üretir.	1	0	1	0
Metindeki yardımcı fikirleri belirler.	2	0	2	0

Puan Türü	Puan	Genel Ort.	Dereceler				
			Snf	Kurum	İlçe	İl	Genel
LGS	▼ 210,489	285,480	20	240	626	5772	70046
Puanı Hesaplanan:			343	794	6705	82042	
Katılımlar:			27	345	800	6728	82312

Sözel (SOS)	S	D	Y	B%
SOSYAL BİLGİLER	1	0	1	0
Osmanlı Devleti nin siyasi güç olarak ortaya çıkış sürecini ve bu süreci etkileyen faktörleri açıklar.	1	0	1	0
Medyanın sosyal değişim ve etkileşimdeki rolünü tartışır.	1	0	1	0
Osmanlı Devleti nin fetih siyasetini örnekler üzerinden analiz eder.	2	0	2	0
Bireysel ve toplumsal ilişkilerde olumlu iletişim yollarını kullanır.	1	0	1	0
Osmanlı Devleti nde islahat hareketleri sonucu ortaya çıkan kurumlardan hareketle toplumsal ve ekonomik değişim	1	0	1	0
Avrupa daki gelişmelerle bağlantılı olarak Osmanlı Devleti ni değişime zorlayan süreçleri kavrar.	1	1	0	100
Örnek incelemeler yoluyla geçmişten günümüze, yerleşmeyi etkileyen faktörler hakkında çıkarımlarda bulunur.	2	0	2	0
Osmanlı kültür, sanat ve estetik anlayışına örnekler verir.	1	0	1	0

Ders	Soru	Doğru	Yanlış	Net	Başarı %	Sınıf Ort.	Kurum Ort.	Genel Ort.
Türkçe	20	5	15	0,00	0	▼ 4,36	▼ 4,06	▼ 6,58
SOSYAL BİLGİLER	10	1	9	-2,00	-20	▼ 2,26	▼ 1,73	▼ 3,73
Din K.ve A.B.	10	2	8	-0,67	-7	▼ 3,90	▼ 3,47	▼ 5,03
İngilizce	10	1	9	-2,00	-20	▼ 1,52	▼ 2,09	▼ 3,55
Matematik	20	4	16	-1,33	-7	▼ 0,88	▼ 1,20	▼ 3,03
Fen	20	10	10	6,67	33	▲ 3,28	▲ 3,55	▼ 6,80
Toplam:	90	23	67	0,67	1	▼ 16,20	▼ 16,10	▼ 28,74

Sözel (DİN)	S	D	Y	B%
Din K.ve A.B.	2	0	2	0
Ahiret hayatının aşamalarını açıklar.	2	0	2	0
Allah in (c.c.) adlı, merhametli ve affedici olması ile ahiret inancı arasında ilişki kurar.	1	0	1	0
İslam da hac ibadetinin önemini ayet ve hadisler ışığında yorumlar.	1	0	1	0
Haccın yapılışını özetler.	2	0	2	0
Kurban ibadetini İslam in yardımıyla ve dayanışmaya verdiği önem açısından değerlendirir.	1	1	0	100
Umre ibadeti ve önemini açıklar.	1	1	0	100
Nâs suresini okur, anlamını söyler.	1	0	1	0
Hız. İsmail in (a.s.) hayatını ana hatlarıyla tanıtır.	1	0	1	0

Soru No	12345678901234567890
Sözel (TÜR)	aba*bCa*cbdbcBcAADbc
Cevap Anh.	BDBDCBABBCCABDAADAB

Sözel (İNG)	S	D	Y	B%
İngilizce	1	0	1	0
Students will be able to understand short and simple texts on sports.	1	0	1	0
Students will be able to talk about past events with definite time.	1	0	1	0
Students will be able to write simple pieces to compare people.	1	0	1	0
Students will be able to understand a simple text about appearances, personalities, and comparisons including ex	1	1	0	100
Students will be able to recognize specific information in oral texts dealing with past events and dates.	1	0	1	0
Students will be able to describe past events and experiences.	1	0	1	0
Students will be able to talk about other people s appearances and personalities.	1	0	1	0
Students will be able to ask people questions about characteristics of wild animals.	1	0	1	0
Students will be able to ask questions related to the frequency of events.	1	0	1	0
Students will be able to spot the names of wild animals in simple texts.	1	0	1	0

Sözel (SOS)	bdaCbdaabc
Cevap Anh.	AABCCADACB
Sözel (DİN)	dbadDCadad
Cevap Anh.	BDBADCCABC

Sayısal (MAT)	S	D	Y	B%
Matematik	3	0	3	0
Tam sayılarla toplama ve çıkarma işlemlerini yapar, ilgili problemleri çözer.	3	0	3	0
Rasyonel sayılarla toplama ve çıkarma işlemlerini yapar.	1	0	1	0
Rasyonel sayılarla çarpma ve bölme işlemlerini yapar.	3	0	3	0
Bir doğal sayı ile bir cebirsel ifadeyi çarpır.	1	1	0	100
Sayı örüntülerinin kuralını harfle ifade eder, kuralı harfle ifade edilen örüntünün istenilen terimini bulur.	1	1	0	100
Tam sayıların kendileri ile tekrarlı çarpımını üslü nicelik olarak ifade eder.	1	0	1	0
Devirli olan ve olmayan ondalık gösterimleri rasyonel sayı olarak ifade eder.	2	0	2	0
Rasyonel sayıların kare ve köklerini hesaplar.	1	0	1	0
Cebirsel ifadelerle toplama ve çıkarma işlemleri yapar.	1	0	1	0
Eşitliğin korunumu ilkesini anlar.	1	1	0	100
Rasyonel sayılarla çok adımlı işlemleri yapar.	1	0	1	0
Rasyonel sayılarla işlem yapmayı gerektiren problemleri çözer.	1	0	1	0
Tam sayılarla işlemler yapmayı gerektiren problemleri çözer.	1	0	1	0
Tam sayılarla çarpma ve bölme işlemlerini yapar.	2	1	1	50

Sözel (İNG)	cacaadAcbb
Cevap Anh.	ACDCBBADAD
Sayısal (MAT)	AbdcbbbaBccacaaADacB
Cevap Anh.	ACCDDAABBDBCCDADCDAD

Sayısal (FEN)	S	D	Y	B%
Fen	2	1	1	50
Kinetik ve potansiyel enerji türlerinin birbirine dönüşümünden hareketle enerjinin korunduğu sonucunu çıkarır.	2	1	1	50
Fiziksel anlamda yapılan işin, uygulanan kuvvet ve alınan yolla ilişkili olduğunu açıklar.	2	2	0	100
Mayoz ve mitoz arasındaki farkları karşılaştırır.	1	0	1	0
Hücre-doku-organ-sistem-organizma ilişkisini açıklar.	1	1	0	100
Uzay kirliliğinin nedenlerini ifade ederek bu kirliliğin yol açabileceği olası sonuçları tahmin eder.	1	0	1	0
Kütle ve ağırlık kavramlarını karşılaştırır.	1	1	0	100
Geçmişten günümüze atom kavramı ile ilgili düşüncelerin nasıl değiştiğini sorgular.	1	0	1	0
Yıldız kavramını açıklar.	1	1	0	100
Enerjiyi iş kavramı ile ilişkilendirerek, kinetik ve potansiyel enerji olarak sınıflandırır.	2	1	1	50
Sürtünme kuvvetinin kinetik enerji üzerindeki etkisini örneklerle açıklar.	1	1	0	100
Atomun yapısını ve yapısındaki temel parçacıklarını söyler.	1	0	1	0
Hava veya su direncinin etkisini azaltmaya yönelik bir araç tasarlar.	1	0	1	0
Yer çekimini kütle çekimi olarak gök cisimleri temelinde açıklar.	2	1	1	50
Üreme ana hücrelerinde mayozun nasıl gerçekleştiğini model üzerinde gösterir.	1	0	1	0
Hayvan ve bitki hücrelerini, temel kısımları ve görevleri açısından karşılaştırır.	1	1	0	100
Mitozun canlılar için önemini açıklar.	1	0	1	0

Sayısal (FEN)	cAAbbcCaCbBcCbBdCABb
Cevap Anh.	DAACDDCBCBCABDDBABA

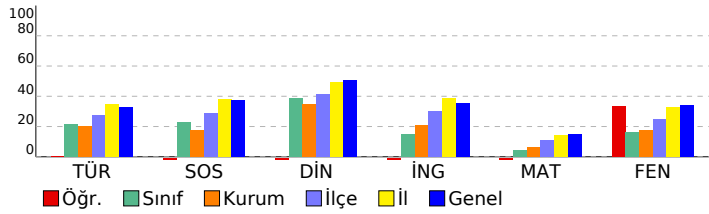

SINAV SONUÇ BELGESİ

İSTANBUL / EYÜP / Eyüp Açık Kurs

Öğrenci	Numara	Sınıf
YUSUF SARIBOĞA	2382	7L

Puan Türü	Puan	Genel Ort.	Dereceler				
			Snf	Kurum	İlçe	İl	Genel
LGS	▼ 230,699	285,480	17	193	523	5050	60019
Puanı Hesaplanan:			343	794	6705	82042	
Katılımlar:			27	345	800	6728	82312

Ders	Soru	Doğru	Yanlış	Net	Başarı %	Sınıf Ort.	Kurum Ort.	Genel Ort.
Türkçe	20	10	10	6,67	33	▲ 4,36	▲ 4,06	▲ 6,58
SOSYAL BİLGİLER	10	1	9	-2,00	-20	▼ 2,26	▼ 1,73	▼ 3,73
Din K.ve A.B.	10	5	5	3,33	33	▼ 3,90	▼ 3,47	▼ 5,03
İngilizce	10	3	7	0,67	7	▼ 1,52	▼ 2,09	▼ 3,55
Matematik	20	6	14	1,33	7	▲ 0,88	▲ 1,20	▼ 3,03
Fen	20	4	16	-1,33	-7	▼ 3,28	▼ 3,55	▼ 6,80
Toplam:	90	29	61	8,67	10	▼ 16,20	▼ 16,10	▼ 28,74

Soru No	12345678901234567890
Sözel (TÜR)	cbaCDCBbcDaCadDbbaAB
Cevap Anh.	BDBDCBABBCCABDAADAB
Sözel (SOS)	Acadddbbad
Cevap Anh.	AABCCADACB
Sözel (DİN)	BDadDCbdBd
Cevap Anh.	BDBADCCABC
Sözel (İNG)	bbcdab*cAD
Cevap Anh.	ACDCBBADAD
Sayısal (MAT)	daCbDcbBBcbDcaDbDaac
Cevap Anh.	ACCDDAABBDBCCDADCDAD
Sayısal (FEN)	cdAdDcCBdbaadcabaccd
Cevap Anh.	DAACDDCBCBACBDBBABA

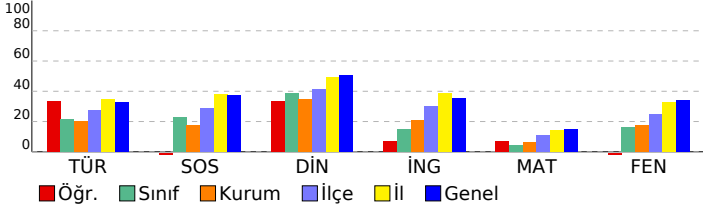

2023- 7. SINIF GÜÇLENDİREN KURUMSAL DENEME -3

DERSLERE GÖRE BAŞARI ANALİZİ

Sözel (TÜR)	S	D	Y	B%
Türkçe	3	2	1	67
Okudukları ile ilgili çıkarımlarda bulunur.	1	1	0	100
Metnin konusunu belirler.	1	0	1	0
Metnin ana fikrini/ana duygusunu belirler.	1	0	1	0
Bağlamdan hareketle bilmediği kelime ve kelime gruplarının anlamını tahmin eder.	1	0	1	0
Yazdıklarını düzenler.	2	0	2	0
Metindeki iş ve işlem basamaklarını kavrar.	1	1	0	100
Çekim eklerinin işlevlerini ayrt eder.	2	2	0	100
Grafik, tablo ve çizelgeyle sunulan bilgileri yorumlar.	1	0	1	0
Metinle ilgili sorular sorar.	1	0	1	0
Medya metinlerini değerlendirir.	1	1	0	100
Fillerin anlam özelliklerini fark eder.	1	1	0	100
Görsellerle ilgili sorulan cevaplar.	2	1	1	50
Metinde ele alınan sorunlara farklı çözümler üretir.	1	1	0	100
Metindeki yardımcı fikirleri belirler.	2	0	2	0

Sözel (SOS)	S	D	Y	B%
SOSYAL BİLGİLER	1	0	1	0
Osmanlı Devleti nin siyasi güç olarak ortaya çıkış sürecini ve bu süreci etkileyen faktörleri açıklar.	1	0	1	0
Medyanın sosyal değişim ve etkileşimdeki rolünü tartışır.	1	0	1	0
Osmanlı Devleti nin fetih siyasetini örnekler üzerinden analiz eder.	2	0	2	0
Bireysel ve toplumsal ilişkilerde olumlu iletişim yollarını kullanır.	1	0	1	0
Osmanlı Devleti nde islahat hareketleri sonucu ortaya çıkan kurumlardan hareketle toplumsal ve ekonomik değişimi açıklar.	1	0	1	0
Avrupa daki gelişmelerle bağlantılı olarak Osmanlı Devleti ni değişime zorlayan süreçleri kavrar.	1	0	1	0
Örnek incelemeler yoluyla geçmişten günümüze, yerleşmeyi etkileyen faktörler hakkında çıkarımlarda bulunur.	2	1	1	50
Osmanlı kültür, sanat ve estetik anlayışına örnekler verir.	1	0	1	0

Sözel (DİN)	S	D	Y	B%
Din K.ve A.B.	2	1	1	50
Ahiret hayatının aşamalarını açıklar.	1	1	0	100
Allah ın (c.c.) adlı, merhametli ve affedicisi olması ile ahiret inancını arasında ilişki kurar.	1	1	0	100
İslam da hac ibadetinin önemini ayet ve hadisler ışığında yorumlar.	1	0	1	0
Haccın yapılışını özetler.	2	1	1	50
Kurban ibadetini İslam ın yardımıyla ve dayanışmaya verdiği önem açısından değerlendirir.	1	1	0	100
Urmeye ibadeti ve önemini açıklar.	1	0	1	100
Nâs suresini okur, anlamını söyler.	1	0	1	0
Hz. İsmail ın (a.s.) hayatını ana hatlarıyla tanıtır.	1	0	1	0

Sözel (İNG)	S	D	Y	B%
İngilizce	1	1	0	100
Students will be able to understand short and simple texts on sports.	1	1	0	100
Students will be able to talk about past events with definite time.	1	1	0	100
Students will be able to write simple pieces to compare people.	1	0	1	0
Students will be able to understand a simple text about appearances, personalities, and comparisons including ex...	1	0	1	0
Students will be able to recognize specific information in oral texts dealing with past events and dates.	1	1	0	100
Students will be able to describe past events and experiences.	1	0	1	0
Students will be able to talk about other people s appearances and personalities.	1	0	1	0
Students will be able to ask people questions about characteristics of wild animals.	1	0	1	0
Students will be able to ask questions related to the frequency of events.	1	0	1	0
Students will be able to spot the names of wild animals in simple texts.	1	0	1	0

Sayısal (MAT)	S	D	Y	B%
Matematik	3	0	3	0
Tam sayılarla toplama ve çıkarma işlemlerini yapar, ilgili problemleri çözer.	1	0	1	0
Rasyonel sayılarla toplama ve çıkarma işlemlerini yapar.	1	0	1	0
Rasyonel sayılarla çarpma ve bölme işlemlerini yapar.	3	1	2	33
Bir doğal sayı ile bir cebirsel ifadeyi çarpır.	1	1	0	100
Sayı örüntülerinin kuralını harfle ifade eder, kuralı harfle ifade edilen örüntünün istenilen terimini bulur.	1	1	0	100
Tam sayıların kendileri ile tekrarlı çarpımını üslû nicelik olarak ifade eder.	1	0	1	0
Devirli olan ve olmayan ondalık gösterimleri rasyonel sayı olarak ifade eder.	2	1	1	50
Rasyonel sayıların kare ve köklerini hesaplar.	1	0	1	0
Cebirsel ifadelerle toplama ve çıkarma işlemlerini yapar.	1	0	1	0
Eşitliğin korunumu ilkesini anlar.	1	1	0	100
Rasyonel sayılarla çok adımlı işlemleri yapar.	1	0	1	0
Rasyonel sayılarla işlem yapmayı gerektiren problemleri çözer.	1	0	1	0
Tam sayılarla işlemler yapmayı gerektiren problemleri çözer.	1	1	0	100
Tam sayılarla çarpma ve bölme işlemlerini yapar.	2	1	1	50

Sayısal (FEN)	S	D	Y	B%
Fen	2	0	2	0
Kinetik ve potansiyel enerji türlerinin birbirine dönüşümünden hareketle enerjinin korunduğu sonucunu çıkarır.	2	0	2	0
Fiziksel anlamda yapılan işin, uygulanan kuvvet ve alınan yolla ilişkili olduğunu açıklar.	1	0	1	0
Mayoz ve mitoz arasındaki farkları karşılaştırır.	1	0	1	0
Hücre-doku-organ-sistem-organizma ilişkisini açıklar.	1	0	1	0
Uzay kirliliğinin nedenlerini ifade ederek bu kirliliğin yol açabileceği olası sonuçları tahmin eder.	1	0	1	0
Kütle ve ağırlık kavramlarını karşılaştırır.	1	0	1	0
Geçmişten günümüze atom kavramı ile ilgili düşüncelerin nasıl değiştiğini sorgular.	1	0	1	0
Yıldız kavramını açıklar.	1	0	1	0
Enerjiyi iş kavramı ile ilişkilendirerek, kinetik ve potansiyel enerji olarak sınıflandırır.	2	1	1	50
Sürtünme kuvvetinin kinetik enerji üzerindeki etkisini örneklerle açıklar.	1	0	1	0
Atomun yapısını ve yapısındaki temel parçacıklarını söyler.	1	1	0	100
Hava veya su direncinin etkisini azaltmaya yönelik bir araç tasarlar.	1	0	1	0
Yer çekimini kütle çekimi olarak gök cisimleri temelinde açıklar.	2	1	1	50
Üreme ana hücrelerinde mayozun nasıl gerçekleştiğini model üzerinde gösterir.	2	1	1	50
Hayvan ve bitki hücrelerini, temel kısımları ve görevleri açısından karşılaştırır.	1	1	0	100
Mitozun canlılar için önemini açıklar.	1	0	1	0

SINAV SONUÇ BELGESİ

2023- 7. SINIF GÜÇLENDİREN KURUMSAL DENEME -3

İSTANBUL / EYÜP / Eyüp Açık Kurs						
Öğrenci			Numara	Sınıf		
YUSUFİSLAMTEKİN			1930	7L		

Puan Türü	Puan	Genel Ort.	Dereceler				
			Snf	Kurum	İlçe	İl	Genel
LGS	▲ 309,644	285,480	3	48	194	2355	28635
Puanı Hesaplanan:			343	794	6705	82042	
Katılımlar:			27	345	800	6728	82312

Ders	Soru	Doğru	Yanlış	Net	Başarı %	Sınıf Ort.	Kurum Ort.	Genel Ort.
Türkçe	20	10	10	6,67	33	▲ 4,36	▲ 4,06	▲ 6,58
SOSYAL BİLGİLER	10	9	1	8,67	87	▲ 2,26	▲ 1,73	▲ 3,73
Din K.ve A.B.	10	10	0	10,00	100	▲ 3,90	▲ 3,47	▲ 5,03
İngilizce	10	7	3	6,00	60	▲ 1,52	▲ 2,09	▲ 3,55
Matematik	20	7	13	2,67	13	▲ 0,88	▲ 1,20	▼ 3,03
Fen	20	11	9	8,00	40	▲ 3,28	▲ 3,55	▲ 6,80
Toplam:	90	54	36	42,00	47	▲ 16,20	▲ 16,10	▲ 28,74

Soru No	12345678901234567890
Sözel (TÜR)	BDDBaCdABbbABaCaDdB
Cevap Anh.	BDBDCBABBCCABDAADAB
Sözel (SOS)	AABCCcDACB
Cevap Anh.	AABCCADACB
Sözel (DİN)	BDBADCCABC
Cevap Anh.	BDBADCCABC
Sözel (İNG)	dCDaBaADAD
Cevap Anh.	ACDCBBADAD
Sayısal (MAT)	cbaaDcbdBDAccabADCab
Cevap Anh.	ACCDDAABBDBCCDADCD
Sayısal (FEN)	abAbaDbBbDBCBABcBbaA
Cevap Anh.	DAACDDCBBCBDBDBABA

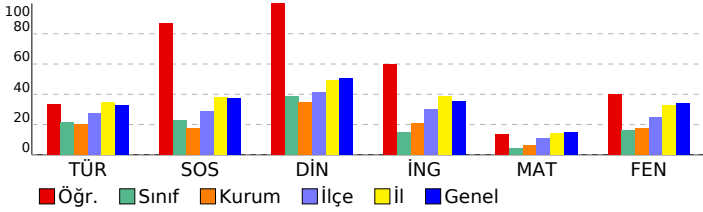

DERSLERE GÖRE BAŞARI ANALİZİ

Sözel (TÜR)

Türkçe	S	D	Y	B%
Okudukları ile ilgili çıkarımlarda bulunur.	3	3	0	100
Metnin konusunu belirler.	1	0	1	0
Metnin ana fikrini/ana duygusunu belirler.	1	1	0	100
Bağlamdan hareketle bilmediği kelime ve kelime gruplarının anlamını tahmin eder.	1	1	0	100
Yazdıklarını düzenler.	2	1	1	50
Metindeki iş ve işlem basamaklarını kavrar.	1	0	1	0
Çekim eklerinin işlevlerini ayrt eder.	2	0	2	0
Grafik, tablo ve çizelgeyle sunulan bilgileri yorumlar.	1	0	1	0
Metinle ilgili sorular sorar.	1	1	0	100
Medya metinlerini değerlendirir.	1	0	1	0
Fillerin anlam özelliklerini fark eder.	1	1	0	100
Görsellerle ilgili sorulan cevaplar.	2	1	1	50
Metinde ele alınan sorunlara farklı çözümler üretir.	1	0	1	0
Metindeki yardımcı fikirleri belirler.	2	1	1	50

Sözel (SOS)

SOSYAL BİLGİLER

SOSYAL BİLGİLER	S	D	Y	B%
Osmanlı Devleti nin siyasi güç olarak ortaya çıkış sürecini ve bu süreci etkileyen faktörleri açıklar.	1	1	0	100
Medyanın sosyal değişim ve etkileşimdeki rolünü tartışır.	1	1	0	100
Osmanlı Devleti nin fetih siyasetini örnekler üzerinden analiz eder.	2	1	1	50
Bireysel ve toplumsal ilişkilerde olumlu iletişim yollarını kullanır.	1	1	0	100
Osmanlı Devleti nde islahat hareketleri sonucu ortaya çıkan kurumlardan hareketle toplumsal ve ekonomik değişimi tartışır.	1	1	0	100
Avrupa daki gelişmelerle bağlantılı olarak Osmanlı Devleti ni değişime zorlayan süreçleri kavrar.	1	1	0	100
Örnek incelemeler yoluyla geçmişten günümüze, yerleşmeyi etkileyen faktörler hakkında çıkarımlarda bulunur.	2	2	0	100
Osmanlı kültür, sanat ve estetik anlayışına örnekler verir.	1	1	0	100

Sözel (DİN)

Din K.ve A.B.

Din K.ve A.B.	S	D	Y	B%
Ahret hayatının aşamalarını açıklar.	2	2	0	100
Allah in (c.c.) adli, merhametli ve affedicisi olması ile ahiret inancı arasında ilişki kurar.	1	1	0	100
İslam da hac ibadetinin önemini ayet ve hadisler ışığında yorumlar.	1	1	0	100
Haccın yapılışını özetler.	2	2	0	100
Kurban ibadetini İslam in yardımıyla ve dayanışmaya verdiği önem açısından değerlendirir.	1	1	0	100
Umre ibadeti ve önemini açıklar.	1	1	0	100
Nâs suresini okur, anlamını söyler.	1	1	0	100
Hz. İsmail in (a.s.) hayatını ana hatlarıyla tanıtır.	1	1	0	100

Sözel (İNG)

İngilizce

İngilizce	S	D	Y	B%
Students will be able to understand short and simple texts on sports.	1	1	0	100
Students will be able to talk about past events with definite time.	1	1	0	100
Students will be able to write simple pieces to compare people.	1	1	0	100
Students will be able to understand a simple text about appearances, personalities, and comparisons including ex	1	1	0	100
Students will be able to recognize specific information in oral texts dealing with past events and dates.	1	0	1	0
Students will be able to describe past events and experiences.	1	1	0	100
Students will be able to talk about other people s appearances and personalities.	1	0	1	0
Students will be able to ask people questions about characteristics of wild animals.	1	1	0	100
Students will be able to ask questions related to the frequency of events.	1	1	0	100
Students will be able to spot the names of wild animals in simple texts.	1	0	1	0

Sayısal (MAT)

Matematik	S	D	Y	B%
Tam sayılarla toplama ve çıkarma işlemlerini yapar, ilgili problemleri çözer.	3	0	3	0
Rasyonel sayılarla toplama ve çıkarma işlemlerini yapar.	1	0	1	0
Rasyonel sayılarla çarpma ve bölme işlemlerini yapar.	3	1	2	33
Bir doğal sayı ile bir cebirsel ifadeyi çarpır.	1	1	0	100
Sayı örüntülerinin kuralını harfle ifade eder, kuralı harfle ifade edilen örüntünün istenilen terimini bulur.	1	1	0	100
Tam sayıların kendileri ile tekrarlı çarpımını üslü nicelik olarak ifade eder.	1	0	1	0
Devirli olan ve olmayan ondalık gösterimleri rasyonel sayı olarak ifade eder.	2	0	2	0
Rasyonel sayıların kare ve köklerini hesaplar.	1	1	0	100
Cebirsel ifadelerle toplama ve çıkarma işlemlerini yapar.	1	1	0	100
Eşitliğin korunumu ilkesini anlar.	1	1	0	100
Rasyonel sayılarla çok adımlı işlemleri yapar.	1	0	1	0
Rasyonel sayılarla işlem yapmayı gerektiren problemleri çözer.	1	0	1	0
Tam sayılarla işlemler yapmayı gerektiren problemleri çözer.	1	1	0	100
Tam sayılarla çarpma ve bölme işlemlerini yapar.	2	0	2	0

Sayısal (FEN)

Fen	S	D	Y	B%
Kinetik ve potansiyel enerji türlerinin birbirine dönüşümünden hareketle enerjinin korunduğu sonucunu çıkarır.	2	1	1	50
Fiziksel anlamda yapılan işin, uygulanan kuvvet ve alınan yolla ilişkili olduğunu açıklar.	2	1	1	50
Mayoz ve mitoz arasındaki farkları karşılaştırır.	1	1	0	100
Hücre-doku-organ-sistem-organizma ilişkisini açıklar.	1	0	1	0
Uzay kirliliğinin nedenlerini ifade ederek bu kirliliğin yol açabileceği olası sonuçları tahmin eder.	1	1	0	100
Kütle ve ağırlık kavramlarını karşılaştırır.	1	1	0	100
Geçmişten günümüze atom kavramı ile ilgili düşüncelerin nasıl değiştiğini sorgular.	1	1	0	100
Yıldız kavramını açıklar.	1	1	0	100
Enerjiyi iş kavramı ile ilişkilendirerek, kinetik ve potansiyel enerji olarak sınıflandırır.	2	1	1	50
Sürtünme kuvvetinin kinetik enerji üzerindeki etkisini örneklerle açıklar.	1	0	1	0
Atomun yapısını ve yapısındaki temel parçacıklarını söyler.	1	1	0	100
Hava veya su direncinin etkisini azaltmaya yönelik bir araç tasarlar.	1	1	0	100
Yer çekimini kütle çekimi olarak gök cisimleri temelinde açıklar.	2	0	2	0
Üreme ana hücrelerinde mayozun nasıl gerçekleştiğini model üzerinde gösterir.	1	0	1	0
Hayvan ve bitki hücrelerini, temel kısımları ve görevleri açısından karşılaştırır.	1	1	0	100
Mitozun canlılar için önemini açıklar.	1	0	1	0

SINAV SONUÇ BELGESİ

2023- 7. SINIF GÜÇLENDİREN KURUMSAL DENEME -3

İSTANBUL / EYÜP / Eyüp Açık Kurs

DERSLERE GÖRE BAŞARI ANALİZİ

Öğrenci	Numara	Sınıf
ABDÜLHEKİMATİK	1901	7M

Sözel (TÜR)	S	D	Y	B%
Türkçe	3	1	2	33
Okudukları ile ilgili çıkarımlarda bulunur.	1	1	0	100
Metnin konusunu belirler.	1	0	1	0
Metnin ana fikrini/ana duygusunu belirler.	1	0	1	0
Bağlamdan hareketle bilmediği kelime ve kelime gruplarının anlamını tahmin eder.	1	1	0	100
Yazdıklarını düzenler.	2	0	2	0
Metindeki iş ve işlem basamaklarını kavrar.	1	0	1	0
Çekim eklerinin işlevlerini ayrt eder.	2	0	2	0
Grafik, tablo ve çizelgeyle sunulan bilgileri yorumlar.	1	1	0	100
Metinle ilgili sorular sorar.	1	1	0	100
Medya metinlerini değerlendirir.	1	1	0	100
Fillerin anlam özelliklerini fark eder.	1	1	0	100
Görsellerle ilgili sorulan cevaplar.	2	2	0	100
Metinde ele alınan sorunlara farklı çözümler üretir.	1	0	1	0
Metindeki yardımcı fikirleri belirler.	2	0	2	0

Puan Türü	Puan	Genel Ort.	Dereceler				
			Snf	Kurum	İlçe	İl	Genel
LGS	▼ 231,940	285,480	6	192	521	5004	59461
Puanı Hesaplanan:			343	794	6705	82042	
Katılımlar:			25	345	800	6728	82312

Sözel (SOS)	S	D	Y	B%
SOSYAL BİLGİLER	1	0	1	0
Osmanlı Devleti nin siyasi güç olarak ortaya çıkış sürecini ve bu süreci etkileyen faktörleri açıklar.	1	0	1	0
Medyanın sosyal değişim ve etkileşimdeki rolünü tartışır.	1	0	1	0
Osmanlı Devleti nin fetih siyasetini örnekler üzerinden analiz eder.	2	0	2	0
Bireysel ve toplumsal ilişkilerde olumlu iletişim yollarını kullanır.	1	0	1	0
Osmanlı Devleti nde islahat hareketleri sonucu ortaya çıkan kurumlardan hareketle toplumsal ve ekonomik değişimi açıklar.	1	0	1	0
Avrupa daki gelişmelerle bağlantılı olarak Osmanlı Devleti ni değişime zorlayan süreçleri kavrar.	1	1	0	100
Örnek incelemeler yoluyla geçmişten günümüze, yerleşmeyi etkileyen faktörler hakkında çıkarımlarda bulunur.	2	1	1	50
Osmanlı kültür, sanat ve estetik anlayışına örnekler verir.	1	1	0	100

Ders	Soru	Doğru	Yanlış	Net	Başarı %	Sınıf Ort.	Kurum Ort.	Genel Ort.
Türkçe	20	9	11	5,33	27	▲ 2,53	▲ 4,06	▼ 6,58
SOSYAL BİLGİLER	10	3	7	0,67	7	▼ 0,93	▼ 1,73	▼ 3,73
Din K.ve A.B.	10	6	4	4,67	47	▲ 2,85	▲ 3,47	▼ 5,03
İngilizce	10	2	8	-0,67	-7	▼ 0,15	▼ 2,09	▼ 3,55
Matematik	20	7	13	2,67	13	▲ 0,48	▲ 1,20	▼ 3,03
Fen	20	3	17	-2,67	-13	▼ 0,24	▼ 3,55	▼ 6,80
Toplam:	90	30	60	10,00	11	▲ 7,19	▼ 16,10	▼ 28,74

Sözel (DİN)	S	D	Y	B%
Din K.ve A.B.	2	1	1	50
Ahiret hayatının aşamalarını açıklar.	1	0	1	0
Allah in (c.c.) adlı, merhametli ve affedicisi olması ile ahiret inancını arasında ilişki kurar.	1	0	1	0
İslam da hac ibadetinin önemini ayet ve hadisler ışığında yorumlar.	1	0	1	0
Haccın yapılışını özetler.	2	2	0	100
Kurban ibadetini İslam in yardımıyla ve dayanışmaya verdiği önem açısından değerlendirir.	1	1	0	100
Umre ibadeti ve önemini açıklar.	1	1	0	100
Nâs suresini okur, anlamını söyler.	1	0	1	0
Hz. İsmail in (a.s.) hayatını ana hatlarıyla tanıtır.	1	1	0	100

Soru No	12345678901234567890
Sözel (TÜR)	BbcbDCBAdbCbcBaAbAc
Cevap Anh.	BDBDCBABBCCABDAADAB

Sözel (İNG)	S	D	Y	B%
İngilizce	1	0	1	0
Students will be able to understand short and simple texts on sports.	1	0	1	0
Students will be able to talk about past events with definite time.	1	1	0	100
Students will be able to write simple pieces to compare people.	1	0	1	0
Students will be able to understand a simple text about appearances, personalities, and comparisons including ex	1	0	1	0
Students will be able to recognize specific information in oral texts dealing with past events and dates.	1	0	1	0
Students will be able to describe past events and experiences.	1	0	1	0
Students will be able to talk about other people s appearances and personalities.	1	0	1	0
Students will be able to ask people questions about characteristics of wild animals.	1	0	1	0
Students will be able to ask questions related to the frequency of events.	1	0	1	0
Students will be able to spot the names of wild animals in simple texts.	1	1	0	100

Sözel (SOS)	AAAdCbcbda
Cevap Anh.	AAABCCADACB
Sözel (DİN)	BDBcDCcCb
Cevap Anh.	BDBADCCABC

Sayısal (MAT)	S	D	Y	B%
Matematik	3	0	3	0
Tam sayılarla toplama ve çıkarma işlemlerini yapar, ilgili problemleri çözer.	1	0	1	0
Rasyonel sayılarla toplama ve çıkarma işlemlerini yapar.	1	1	0	100
Rasyonel sayılarla çarpma ve bölme işlemlerini yapar.	1	1	2	33
Bir doğal sayı ile bir cebirsel ifadeyi çarpır.	1	1	0	100
Sayı örüntülerinin kuralını harfle ifade eder, kuralı harfle ifade edilen örüntünün istenilen terimini bulur.	1	1	0	100
Tam sayıların kendileri ile tekrarlı çarpımını üslü nicelik olarak ifade eder.	1	0	1	0
Devirli olan ve olmayan ondalık gösterimleri rasyonel sayı olarak ifade eder.	2	1	1	50
Rasyonel sayıların kare ve köklerini hesaplar.	1	0	1	0
Cebirsel ifadelerle toplama ve çıkarma işlemlerini yapar.	1	0	1	0
Eşitliğin korunumu ilkesini anlar.	1	0	1	0
Rasyonel sayılarla çok adımlı işlemleri yapar.	1	0	1	0
Rasyonel sayılarla işlem yapmayı gerektiren problemleri çözer.	1	1	0	100
Tam sayılarla işlemler yapmayı gerektiren problemleri çözer.	1	0	1	0
Tam sayılarla çarpma ve bölme işlemlerini yapar.	2	2	0	100

Sözel (İNG)	AbcdcdbaAb
Cevap Anh.	ACDCBBADAD
Sayısal (MAT)	AdCccAbaacbBdaDcDaDb
Cevap Anh.	ACCDDAABBDBCCDADCCDA

Sayısal (FEN)	S	D	Y	B%
Fen	2	0	2	0
Kinetik ve potansiyel enerji türlerinin birbirine dönüşümünden hareketle enerjinin korunduğu sonucunu çıkarır.	2	0	2	0
Fiziksel anlamda yapılan işin, uygulanan kuvvet ve alınan yolla ilişkili olduğunu açıklar.	2	0	2	0
Mayoz ve mitoz arasındaki farkları karşılaştırır.	1	0	1	0
Hücre-doku-organ-sistem-organizma ilişkisini açıklar.	1	0	1	0
Uzay kirliliğinin nedenlerini ifade ederek bu kirliliğin yol açabileceği olası sonuçları tahmin eder.	1	0	1	0
Kütle ve ağırlık kavramlarını karşılaştırır.	1	0	1	0
Geçmişten günümüze atom kavramı ile ilgili düşüncelerin nasıl değiştiğini sorgular.	1	0	1	0
Yıldız kavramını açıklar.	1	0	1	0
Enerjiyi iş kavramı ile ilişkilendirerek, kinetik ve potansiyel enerji olarak sınıflandırır.	2	0	2	0
Sürtünme kuvvetinin kinetik enerji üzerindeki etkisini örneklerle açıklar.	1	1	0	100
Atomun yapısını ve yapısındaki temel parçacıklarını söyler.	1	1	0	100
Hava veya su direncinin etkisini azaltmaya yönelik bir araç tasarlar.	1	0	1	0
Yer çekimini kütle çekimi olarak gök cisimleri temelinde açıklar.	2	1	1	50
Üreme ana hücrelerinde mayozun nasıl gerçekleştiğini model üzerinde gösterir.	1	0	1	0
Hayvan ve bitki hücrelerini, temel kısımları ve görevleri açısından karşılaştırır.	1	0	1	0
Mitozun canlılar için önemini açıklar.	1	0	1	0

Sayısal (FEN)	bAbabcbBCcdacdbccad
Cevap Anh.	DAACDDCBCBDBDBABA

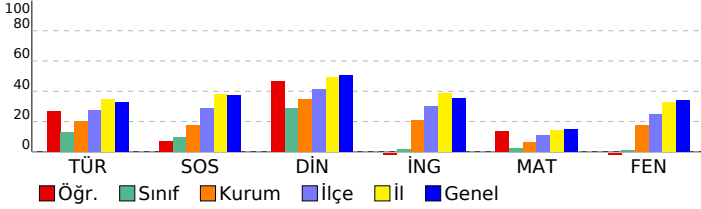

SINAV SONUÇ BELGESİ

2023- 7. SINIF GÜÇLENDİREN KURUMSAL DENEME -3

İSTANBUL / EYÜP / Eyüp Açık Kurs

DERSLERE GÖRE BAŞARI ANALİZİ

Öğrenci	Numara	Sınıf
ALAEETTİN Y*U Z	1887	7M

Sözel (TÜR)	S	D	Y	B%
Türkçe				
Okudukları ile ilgili çıkarımlarda bulunur.	3	1	2	33
Metnin konusunu belirler.	1	0	1	0
Metnin ana fikrini/ana duygusunu belirler.	1	1	0	100
Bağlamdan hareketle bilmediği kelime ve kelime gruplarının anlamını tahmin eder.	1	0	1	0
Yazdıklarını düzenler.	2	0	2	0
Metindeki iş ve işlem basamaklarını kavrar.	1	0	1	0
Çekim eklerinin işlevlerini ayrt eder.	2	1	1	50
Grafik, tablo ve çizelgeyle sunulan bilgileri yorumlar.	1	0	1	0
Metinle ilgili sorular sorar.	1	1	0	100
Medya metinlerini değerlendirir.	1	1	0	100
Fillerin anlam özelliklerini fark eder.	1	1	0	100
Görsellerle ilgili sorulan cevaplar.	2	1	1	50
Metinde ele alınan sorunlara farklı çözümler üretir.	1	0	1	0
Metindeki yardımcı fikirleri belirler.	2	0	2	0

Puan Türü	Puan	Genel Ort.	Dereceler				
			Snf	Kurum	İlçe	İl	Genel
LGS	▼ 192,303	285,480	19	298	725	6313	77618
Puanı Hesaplanan:			343	794	6705	82042	
Katılımlar:			25	345	800	6728	82312

Sözel (SOS)	S	D	Y	B%
SOSYAL BİLGİLER				
Osmanlı Devleti nin siyasi güç olarak ortaya çıkış sürecini ve bu süreci etkileyen faktörleri açıklar.	1	0	1	0
Medyanın sosyal değişim ve etkileşimdeki rolünü tartışır.	1	0	1	0
Osmanlı Devleti nin fetih siyasetini örnekler üzerinden analiz eder.	2	0	2	0
Bireysel ve toplumsal ilişkilerde olumlu iletişim yollarını kullanır.	1	0	1	0
Osmanlı Devleti nde islahat hareketleri sonucu ortaya çıkan kurumlardan hareketle toplumsal ve ekonomik değişim	1	0	1	0
Avrupa daki gelişmelerle bağlantılı olarak Osmanlı Devleti ni değişime zorlayan süreçleri kavrar.	1	1	0	100
Örnek incelemeler yoluyla geçmişten günümüze, yerleşmeyi etkileyen faktörler hakkında çıkarımlarda bulunur.	2	2	0	100
Osmanlı kültür, sanat ve estetik anlayışına örnekler verir.	1	0	1	0

Ders	Soru	Doğru	Yanlış	Net	Başarı %	Sınıf Ort.	Kurum Ort.	Genel Ort.
Türkçe	20	7	13	2,67	13	▲ 2,53	▼ 4,06	▼ 6,58
SOSYAL BİLGİLER	10	3	7	0,67	7	▼ 0,93	▼ 1,73	▼ 3,73
Din K.ve A.B.	10	2	7	-0,33	-3	▼ 2,85	▼ 3,47	▼ 5,03
İngilizce	10	3	7	0,67	7	▲ 0,15	▼ 2,09	▼ 3,55
Matematik	20	2	18	-4,00	-20	▼ 0,48	▼ 1,20	▼ 3,03
Fen	20	5	15	0,00	0	▼ 0,24	▼ 3,55	▼ 6,80
Toplam:	90	22	67	-0,33	0	▼ 7,19	▼ 16,10	▼ 28,74

Sözel (DİN)	S	D	Y	B%
Din K.ve A.B.				
Ahret hayatının aşamalarını açıklar.	2	1	1	50
Allah ın (c.c.) adlı, merhametli ve affedici olması ile ahiret inancı arasında ilişki kurar.	1	0	1	0
İslam da hac ibadetinin önemini ayet ve hadisler ışığında yorumlar.	1	0	1	0
Haccın yapılışını özetler.	2	1	1	50
Kurban ibadetini İslam ın yardımıyla ve dayanışmaya verdiği önem açısından değerlendirir.	1	0	1	0
Umr ibadeti ve önemini açıklar.	1	0	1	0
Nâs suresini okur, anlamını söyler.	1	0	1	0
Hz. İsmail ın (a.s.) hayatını ana hatlarıyla tanıtır.	1	0	0	0

Soru No 12345678901234567890

Sözel (TÜR) cbcdDCBAdDbadBbcdDdd

Cevap Anh. B BDBCDABADCCABDAADAB

Sözel (SOS) AcBCadcbdc

Cevap Anh. B AABCADACB

Sözel (DİN) BD caddcdb

Cevap Anh. B BDBADCCABC

Sözel (İNG) dabdaBdbAD

Cevap Anh. B ACDCBBADAD

Sayısal (MAT) cadabdABdcbaadbdabad

Cevap Anh. B ACCDDAABBDBCCDADCDAD

Sayısal (FEN) acACbcbdbcdBDBaDab

Cevap Anh. B DAACDDCBCBDBDBABA

Sözel (İNG)	S	D	Y	B%
İngilizce				
Students will be able to understand short and simple texts on sports.	1	1	0	100
Students will be able to talk about past events with definite time.	1	1	0	100
Students will be able to write simple pieces to compare people.	1	0	1	0
Students will be able to understand a simple text about appearances, personalities, and comparisons including ex	1	0	1	0
Students will be able to recognize specific information in oral texts dealing with past events and dates.	1	1	0	100
Students will be able to describe past events and experiences.	1	0	1	0
Students will be able to talk about other people s appearances and personalities.	1	0	1	0
Students will be able to ask people questions about characteristics of wild animals.	1	0	1	0
Students will be able to ask questions related to the frequency of events.	1	0	1	0
Students will be able to spot the names of wild animals in simple texts.	1	0	1	0

Sayısal (MAT)	S	D	Y	B%
Matematik				
Tam sayılarla toplama ve çıkarma işlemlerini yapar, ilgili problemleri çözer.	3	0	3	0
Rasyonel sayılarla toplama ve çıkarma işlemlerini yapar.	1	0	1	0
Rasyonel sayılarla çarpma ve bölme işlemlerini yapar.	3	0	3	0
Bir doğal sayı ile bir cebirsel ifadeyi çarpır.	1	0	1	0
Sayı örüntülerinin kuralını harfle ifade eder, kuralı harfle ifade edilen örüntünün istenilen terimini bulur.	1	0	1	0
Tam sayıların kendileri ile tekrarlı çarpımını üslü nicelik olarak ifade eder.	1	0	1	0
Devirli olan ve olmayan ondalık gösterimleri rasyonel sayı olarak ifade eder.	2	1	1	50
Rasyonel sayıların kare ve köklerini hesaplar.	1	0	1	0
Cebirsel ifadelerle toplama ve çıkarma işlemleri yapar.	1	0	1	0
Eşitliğin korunumu ilkesini anlar.	1	0	1	0
Rasyonel sayılarla çok adımlı işlemleri yapar.	1	1	0	100
Rasyonel sayılarla işlem yapmayı gerektiren problemleri çözer.	1	0	1	0
Tam sayılarla işlemler yapmayı gerektiren problemleri çözer.	1	0	1	0
Tam sayılarla çarpma ve bölme işlemlerini yapar.	2	0	2	0

Sayısal (FEN)	S	D	Y	B%
Fen				
Kinetik ve potansiyel enerji türlerinin birbirine dönüşümünden hareketle enerjinin bulunduğu sonucunu çıkarır.	2	0	2	0
Fiziksel anlamda yapılan işin, uygulanan kuvvet ve alınan yolla ilişkili olduğunu açıklar.	2	0	2	0
Mayoz ve mitoz arasındaki farkları karşılaştırır.	1	0	1	100
Hücre-doku-organ-sistem-organizma ilişkisini açıklar.	1	0	1	0
Uzay kirliliğinin nedenlerini ifade ederek bu kirliliğin yol açabileceği olası sonuçları tahmin eder.	1	1	0	100
Kütle ve ağırlık kavramlarını karşılaştırır.	1	1	0	100
Geçmişten günümüze atom kavramı ile ilgili düşüncelerin nasıl değiştiğini sorgular.	1	0	1	0
Yıldız kavramını açıklar.	1	0	1	0
Enerjiyi iş kavramı ile ilişkilendirerek, kinetik ve potansiyel enerji olarak sınıflandırır.	2	0	2	0
Sürtünme kuvvetinin kinetik enerji üzerindeki etkisini örneklerle açıklar.	1	0	1	0
Atomun yapısını ve yapısındaki temel parçacıklarını söyler.	1	0	1	0
Hava veya su direncinin etkisini azaltmaya yönelik bir araç tasarlar.	1	0	1	0
Yer çekimini kütle çekimi olarak gök cisimleri temelinde açıklar.	2	0	2	0
Üreme ana hücrelerinde mayozun nasıl gerçekleştiğini model üzerinde gösterir.	1	1	0	100
Hayvan ve bitki hücrelerini, temel kısımları ve görevleri açısından karşılaştırır.	1	1	0	100
Mitozun canlılar için önemini açıklar.	1	0	1	0

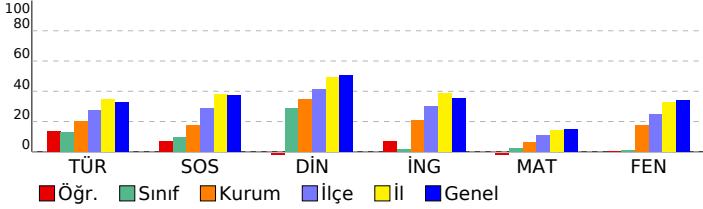

SINAV SONUÇ BELGESİ

2023- 7. SINIF GÜÇLENDİREN KURUMSAL DENEME -3

İSTANBUL / EYÜP / Eyüp Açık Kurs

DERSLERE GÖRE BAŞARI ANALİZİ

Öğrenci	Numara	Sınıf
ALIHAN GEDİK	1128	7M

Sözel (TÜR)	S	D	Y	B%
Türkçe	3	1	2	33
Okudukları ile ilgili çıkarımlarda bulunur.	1	1	0	100
Metnin konusunu belirler.	1	1	0	100
Metnin ana fikrini/ana duygusunu belirler.	1	1	0	100
Bağlamdan hareketle bilmediği kelime ve kelime gruplarının anlamını tahmin eder.	1	0	1	0
Yazdıklarını düzenler.	2	2	0	100
Metindeki iş ve işlem basamaklarını kavrar.	1	0	1	0
Çekim eklerinin işlevlerini ayrt eder.	2	1	1	50
Grafik, tablo ve çizelgeyle sunulan bilgileri yorumlar.	1	0	1	0
Metinle ilgili sorular sorar.	1	0	1	0
Medya metinlerini değerlendirir.	1	0	1	0
Fillerin anlam özelliklerini fark eder.	1	0	1	0
Görsellerle ilgili sorulan cevaplar.	2	2	0	100
Metinde ele alınan sorunlara farklı çözümler üretir.	1	0	1	0
Metindeki yardımcı fikirleri belirler.	2	0	2	0

Puan Türü	Puan	Genel Ort.	Dereceler				
			Snf	Kurum	İlçe	İl	Genel
LGS	▼ 215,305	285,480	12	228	604	5612	67680
Puanı Hesaplanan:			343	794	6705	82042	
Katılımlar:			25	345	800	6728	82312

Sözel (SOS)	S	D	Y	B%
SOSYAL BİLGİLER	2	0	2	0
Osmanlı Devleti nin siyasi güç olarak ortaya çıkış sürecini ve bu süreci etkileyen faktörleri açıklar.	1	0	1	0
Medyanın sosyal değişim ve etkileşimdeki rolünü tartışır.	1	0	1	0
Osmanlı Devleti nin fetih siyasetini örnekler üzerinden analiz eder.	2	0	2	0
Bireysel ve toplumsal ilişkilerde olumlu iletişim yollarını kullanır.	1	1	0	100
Osmanlı Devleti nde islahat hareketleri sonucu ortaya çıkan kurumlardan hareketle toplumsal ve ekonomik değişimi açıklar.	1	0	1	0
Avrupa daki gelişmelerle bağlantılı olarak Osmanlı Devleti ni değişime zorlayan süreçleri kavrar.	1	0	1	0
Örnek incelemeler yoluyla geçmişten günümüze, yerleşmeyi etkileyen faktörler hakkında çıkarımlarda bulunur.	2	0	2	0
Osmanlı kültür, sanat ve estetik anlayışına örnekler verir.	1	0	1	0

Ders	Soru	Doğru	Yanlış	Net	Başarı %	Sınıf Ort.	Kurum Ort.	Genel Ort.
Türkçe	20	8	12	4,00	20	▲ 2,53	▼ 4,06	▼ 6,58
SOSYAL BİLGİLER	10	1	9	-2,00	-20	▼ 0,93	▼ 1,73	▼ 3,73
Din K.ve A.B.	10	4	6	2,00	20	▼ 2,85	▼ 3,47	▼ 5,03
İngilizce	10	0	10	-3,33	-33	▼ 0,15	▼ 2,09	▼ 3,55
Matematik	20	5	15	0,00	0	▼ 0,48	▼ 1,20	▼ 3,03
Fen	20	6	14	1,33	7	▲ 0,24	▼ 3,55	▼ 6,80
Toplam:	90	24	66	2,00	2	▼ 7,19	▼ 16,10	▼ 28,74

Sözel (DİN)	S	D	Y	B%
Din K.ve A.B.	2	0	2	0
Ahiret hayatının aşamalarını açıklar.	2	0	2	0
Allah ın (c.c.) adlı, merhametli ve affedicisi olması ile ahiret inancı arasında ilişki kurar.	1	1	0	100
İslam da hac ibadetinin önemini ayet ve hadisler ışığında yorumlar.	1	0	1	0
Haccın yapıldığını özetler.	2	1	1	50
Kurban ibadetini İslam ın yardımıyla ve dayanışmaya verdiği önem açısından değerlendirir.	1	0	1	0
Umre ibadeti ve önemini açıklar.	1	1	0	100
Nâs suresini okur, anlamını söyler.	1	0	1	0
Hz. İsmail ın (a.s.) hayatını ana hatlarıyla tanıtır.	1	1	0	100

Soru No	12345678901234567890
Sözel (TÜR)	BADcAadbdbDBcdaDbcaB
Cevap Anh.	A BADAADBACCDBABCCDBDB

Sözel (İNG)	S	D	Y	B%
İngilizce	1	0	1	0
Students will be able to understand short and simple texts on sports.	1	0	1	0
Students will be able to talk about past events with definite time.	1	0	1	0
Students will be able to write simple pieces to compare people.	1	0	1	0
Students will be able to understand a simple text about appearances, personalities, and comparisons including ex	1	0	1	0
Students will be able to recognize specific information in oral texts dealing with past events and dates.	1	0	1	0
Students will be able to describe past events and experiences.	1	0	1	0
Students will be able to talk about other people s appearances and personalities.	1	0	1	0
Students will be able to ask people questions about characteristics of wild animals.	1	0	1	0
Students will be able to ask questions related to the frequency of events.	1	0	1	0
Students will be able to spot the names of wild animals in simple texts.	1	0	1	0

Sözel (SOS)	dacDcdadbdb
Cevap Anh.	A BCADACCBA
Sözel (DİN)	dBccCdDbdb
Cevap Anh.	A CBACCDABDB

Sayısal (MAT)	S	D	Y	B%
Matematik	3	1	2	33
Tam sayılarla toplama ve çıkarma işlemlerini yapar, ilgili problemleri çözer.	1	0	1	0
Rasyonel sayılarla toplama ve çıkarma işlemlerini yapar.	1	0	1	0
Rasyonel sayılarla çarpma ve bölme işlemlerini yapar.	3	0	3	0
Bir doğal sayı ile bir cebirsel ifadeyi çarpır.	1	1	0	100
Sayı örüntülerinin kuralını harfle ifade eder, kuralı harfle ifade edilen örüntünün istenilen terimini bulur.	1	1	0	100
Tam sayıların kendileri ile tekrarlı çarpımını üslü nicelik olarak ifade eder.	1	0	1	100
Devirli olan ve olmayan ondalık gösterimleri rasyonel sayı olarak ifade eder.	2	2	0	0
Rasyonel sayıların kare ve köklerini hesaplar.	1	0	1	0
Cebirsel ifadelerle toplama ve çıkarma işlemleri yapar.	1	0	1	0
Eşitliğin korunumu ilkesini anlar.	1	1	0	100
Rasyonel sayılarla çok adımlı işlemleri yapar.	1	1	0	100
Rasyonel sayılarla işlem yapmayı gerektiren problemleri çözer.	1	0	1	0
Tam sayılarla işlemler yapmayı gerektiren problemleri çözer.	1	0	1	0
Tam sayılarla çarpma ve bölme işlemlerini yapar.	2	0	2	0

Sözel (İNG)	bdbcacbcad
Cevap Anh.	A DADABBCCDA
Sayısal (MAT)	AcBDDcaBdcbBcAd*cadd
Cevap Anh.	A ADCDADCBBADBBAAADCCCA

Sayısal (FEN)	S	D	Y	B%
Fen	2	0	2	0
Kinetik ve potansiyel enerji türlerinin birbirine dönüşümünden hareketle enerjinin korunduğu sonucunu çıkarır.	2	0	2	0
Fiziksel anlamda yapılan işin, uygulanan kuvvet ve alınan yolla ilişkili olduğunu açıklar.	2	0	2	0
Mayoz ve mitoz arasındaki farkları karşılaştırır.	1	0	1	0
Hücre-doku-organ-sistem-organizma ilişkisini açıklar.	1	0	1	0
Uzay kirliliğinin nedenlerini ifade ederek bu kirliliğin yol açabileceği olası sonuçları tahmin eder.	1	1	0	100
Kütle ve ağırlık kavramlarını karşılaştırır.	1	0	1	0
Geçmişten günümüze atom kavramı ile ilgili düşüncelerin nasıl değiştiğini sorgular.	1	0	1	0
Yıldız kavramını açıklar.	1	1	0	100
Enerjiyi iş kavramı ile ilişkilendirerek, kinetik ve potansiyel enerji olarak sınıflandırır.	2	2	0	100
Sürtünme kuvvetinin kinetik enerji üzerindeki etkisini örneklerle açıklar.	1	0	1	0
Atomun yapısını ve yapısındaki temel parçacıklarını söyler.	1	1	0	100
Hava veya su direncinin etkisini azaltmaya yönelik bir araç tasarlar.	1	0	1	0
Yer çekimini kütle çekimi olarak gök cisimleri temelinde açıklar.	2	1	1	50
Üreme ana hücrelerinde mayozun nasıl gerçekleştiğini model üzerinde gösterir.	1	0	1	0
Hayvan ve bitki hücrelerini, temel kısımları ve görevleri açısından karşılaştırır.	1	0	1	0
Mitozun canlılar için önemini açıklar.	1	0	1	0

Sayısal (FEN)	daccaDdbCaDdBCabdcAb
Cevap Anh.	A ABABDDBACBDCBCDDCAAD

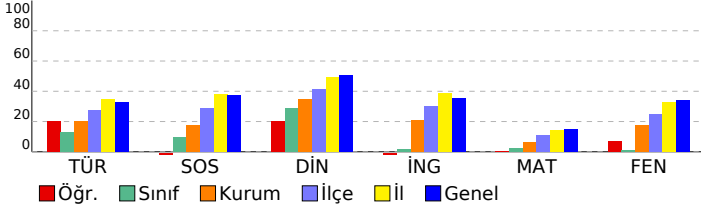

SINAV SONUÇ BELGESİ

2023- 7. SINIF GÜÇLENDİREN KURUMSAL DENEME -3

İSTANBUL / EYÜP / Eyüp Açık Kurs

DERSLERE GÖRE BAŞARI ANALİZİ

Öğrenci	Numara	Sınıf					
BERAT	1880	7M					
Puan Türü	Puan	Genel Ort.	Dereceler				
LGS	▼ 221,351	285,480	Snf	Kurum	İlçe	İl	Genel
			11	218	582	5409	64673
Puanı Hesaplanan:			343	794	6705	82042	
Katılımlar:			25	345	800	6728	82312

Sözel (TÜR)	S	D	Y	B%
Türkçe	3	2	1	67
Okudukları ile ilgili çıkarımlarda bulunur.	1	0	1	0
Metnin konusunu belirler.	1	0	1	0
Metnin ana fikrini/ana duygusunu belirler.	1	0	1	0
Bağlamdan hareketle bilmediği kelime ve kelime gruplarının anlamını tahmin eder.	1	1	0	100
Yazdıklarını düzenler.	2	2	0	100
Metindeki iş ve işlem basamaklarını kavrar.	1	0	1	0
Çekim eklerinin işlevlerini ayrt eder.	2	1	1	50
Grafik, tablo ve çizimlerle sunulan bilgileri yorumlar.	1	0	1	0
Metinle ilgili sorular sorar.	1	0	1	0
Medya metinlerini değerlendirir.	1	0	1	0
Fillerin anlam özelliklerini fark eder.	1	1	0	100
Görsellerle ilgili sorular cevaplar.	2	1	1	50
Metinde ele alınan sorunlara farklı çözümler üretir.	1	1	0	100
Metindeki yardımcı fikirleri belirler.	2	0	2	0

Ders	Soru	Doğru	Yanlış	Net	Başarı %	Sınıf Ort.	Kurum Ort.	Genel Ort.
Türkçe	20	9	11	5,33	27	▲ 2,53	▲ 4,06	▼ 6,58
SOSYAL BİLGİLER	10	3	7	0,67	7	▼ 0,93	▼ 1,73	▼ 3,73
Din K.ve A.B.	10	4	6	2,00	20	▼ 2,85	▼ 3,47	▼ 5,03
İngilizce	10	3	7	0,67	7	▲ 0,15	▼ 2,09	▼ 3,55
Matematik	20	5	15	0,00	0	▼ 0,48	▼ 1,20	▼ 3,03
Fen	20	4	16	-1,33	-7	▼ 0,24	▼ 3,55	▼ 6,80
Toplam:	90	28	62	7,33	8	▲ 7,19	▼ 16,10	▼ 28,74

Sözel (SOS)	S	D	Y	B%
SOSYAL BİLGİLER	1	0	1	0
Osmanlı Devleti nin siyasi güç olarak ortaya çıkış sürecini ve bu süreci etkileyen faktörleri açıklar.	1	0	1	0
Medyanın sosyal değişim ve etkileşimdeki rolünü tartışır.	1	0	1	0
Osmanlı Devleti nin fetih siyasetini örnekler üzerinden analiz eder.	2	1	1	50
Bireysel ve toplumsal ilişkilerde olumlu iletişim yollarını kullanır.	1	0	1	0
Osmanlı Devleti nde islahat hareketleri sonucu ortaya çıkan kurumlardan hareketle toplumsal ve ekonomik değişimi açıklar.	1	0	1	0
Avrupa daki gelişmelerle bağlantılı olarak Osmanlı Devleti ni değişime zorlayan süreçleri kavrar.	1	0	1	0
Örnek incelemeler yoluyla geçmişten günümüze, yerleşmeyi etkileyen faktörler hakkında çıkarımlarda bulunur.	2	1	1	50
Osmanlı kültür, sanat ve estetik anlayışına örnekler verir.	1	1	0	100

Soru No	12345678901234567890
Sözel (TÜR)	BcdCaCadBbdCABCaAcba
Cevap Anh.	B BDBCDCBABDCCABDAADAB
Sözel (SOS)	dABbacbAdc
Cevap Anh.	B AABCCADACB
Sözel (DİN)	BbaADaCbcb
Cevap Anh.	B BDBADCCABC
Sözel (İNG)	AbcadcAacD
Cevap Anh.	B ACDCBBADAD
Sayısal (MAT)	baCDadbcadABdbacabcd
Cevap Anh.	B ACCDDAABBDBCCDADCD
Sayısal (FEN)	bcdbDcaadbcabcDbacBA
Cevap Anh.	B DAACDDCBCDBABDDBABA

Sözel (DİN)	S	D	Y	B%
Din K.ve A.B.	2	0	2	0
Ahret hayatının aşamalarını açıklar.	1	0	1	0
Allah ın (c.c.) adlı, merhametli ve affedici olması ile ahiret inancı arasında ilişki kurar.	1	0	1	0
İslam da hac ibadetinin önemini ayet ve hadisler ışığında yorumlar.	1	0	1	0
Haccın yapılışını özetler.	2	0	100	
Kurban ibadetini İslam ın yardımıyla ve dayanışmaya verdiği önem açısından değerlendirir.	1	0	1	0
Umre ibadeti ve önemini açıklar.	1	1	0	100
Nâs suresini okur, anlamını söyler.	1	1	0	100
Hız. İsmail ın (a.s.) hayatını ana hatlarıyla tanıtır.	1	0	1	0

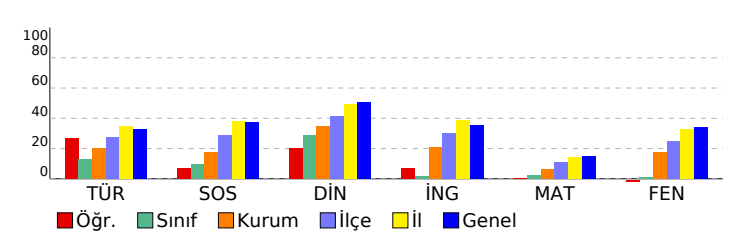

Sözel (İNG)	S	D	Y	B%
İngilizce	1	1	0	100
Students will be able to understand short and simple texts on sports.	1	1	0	100
Students will be able to talk about past events with definite time.	1	0	1	0
Students will be able to write simple pieces to compare people.	1	0	1	0
Students will be able to understand a simple text about appearances, personalities, and comparisons including ex	1	1	0	100
Students will be able to recognize specific information in oral texts dealing with past events and dates.	1	0	1	0
Students will be able to describe past events and experiences.	1	0	1	0
Students will be able to talk about other people s appearances and personalities.	1	0	1	0
Students will be able to ask people questions about characteristics of wild animals.	1	0	1	0
Students will be able to ask questions related to the frequency of events.	1	0	1	0
Students will be able to spot the names of wild animals in simple texts.	1	1	0	100

Sayısal (MAT)	S	D	Y	B%
Matematik	3	1	2	33
Tam sayılarla toplama ve çıkarma işlemlerini yapar, ilgili problemleri çözer.	1	0	1	0
Rasyonel sayılarla toplama ve çıkarma işlemlerini yapar.	3	0	3	0
Rasyonel sayılarla çarpma ve bölme işlemlerini yapar.	1	0	1	0
Bir doğal sayı ile bir cebirsel ifadeyi çarpır.	1	0	1	0
Sayı örüntülerinin kuralını harfle ifade eder, kuralı harfle ifade edilen örüntünün istenilen terimini bulur.	1	0	1	0
Tam sayıların kendileri ile tekrarlı çarpımını üslü nicelik olarak ifade eder.	1	0	1	0
Devirli olan ve olmayan ondalık gösterimleri rasyonel sayı olarak ifade eder.	2	1	1	50
Rasyonel sayıların kare ve köklerini hesaplar.	1	1	0	100
Cebirsel ifadelerle toplama ve çıkarma işlemlerini yapar.	1	1	0	100
Eşitliğin korunumu ilkesini anlar.	1	0	1	0
Rasyonel sayılarla çok adımlı işlemleri yapar.	1	0	1	0
Rasyonel sayılarla işlem yapmayı gerektiren problemleri çözer.	1	0	1	0
Tam sayılarla işlemler yapmayı gerektiren problemleri çözer.	1	0	1	0
Tam sayılarla çarpma ve bölme işlemlerini yapar.	2	1	1	50

Sayısal (FEN)	S	D	Y	B%
Fen	2	1	1	50
Kinetik ve potansiyel enerji türlerinin birbirine dönüşümünden hareketle enerjinin korunduğu sonucunu çıkarır.	2	1	1	50
Fiziksel anlamda yapılan işin, uygulanan kuvvet ve alınan yolla ilişkili olduğunu açıklar.	1	0	1	0
Mayoz ve mitoz arasındaki farkları karşılaştırır.	1	0	1	0
Hücre-doku-organ-sistem-organizma ilişkisini açıklar.	1	0	1	0
Uzay kirliliğinin nedenlerini ifade ederek bu kirliliğin yol açabileceği olası sonuçları tahmin eder.	1	1	0	100
Kütle ve ağırlık kavramlarını karşılaştırır.	1	0	1	0
Geçmişten günümüze atom kavramı ile ilgili düşüncelerin nasıl değiştiğini sorgular.	1	0	1	0
Yıldız kavramını açıklar.	1	0	1	0
Enerjiyi iş kavramı ile ilişkilendirerek, kinetik ve potansiyel enerji olarak sınıflandırır.	2	0	2	0
Sürtünme kuvvetinin kinetik enerji üzerindeki etkisini örneklerle açıklar.	1	0	1	0
Atomun yapısını ve yapısındaki temel parçacıklarını söyler.	1	0	1	0
Hava veya su direncinin etkisini azaltmaya yönelik bir araç tasarlar.	1	0	1	0
Yer çekimini kütle çekimi olarak gök cisimleri temelinde açıklar.	2	1	1	50
Üreme ana hücrelerinde mayozun nasıl gerçekleştiğini model üzerinde gösterir.	2	1	1	0
Hayvan ve bitki hücrelerini, temel kısımları ve görevleri açısından karşılaştırır.	1	0	1	0
Mitozun canlılar için önemini açıklar.	1	0	1	0

SINAV SONUÇ BELGESİ

2023- 7. SINIF GÜÇLENDİREN KURUMSAL DENEME -3

İSTANBUL / EYÜP / Eyüp Açık Kurs

DERSLERE GÖRE BAŞARI ANALİZİ

Öğrenci	Numara	Sınıf
BİLAL İMAÇ	1976	7M

Sözel (TÜR)	S	D	Y	B%
Türkçe				
Okudukları ile ilgili çıkarımlarda bulunur.	3	0	3	0
Metnin konusunu belirler.	1	0	1	0
Metnin ana fikrini/ana duygusunu belirler.	1	0	1	0
Bağlamdan hareketle bilmediği kelime ve kelime gruplarının anlamını tahmin eder.	1	0	1	0
Yazdıklarını düzenler.	2	0	2	0
Metindeki iş ve işlem basamaklarını kavrar.	1	0	1	0
Çekim eklerinin işlevlerini ayrt eder.	2	0	2	0
Grafik, tablo ve çizelgeyle sunulan bilgileri yorumlar.	1	0	1	0
Metinle ilgili sorular sorar.	1	0	1	0
Medya metinlerini değerlendirir.	1	0	1	0
Fillerin anlam özelliklerini fark eder.	1	0	1	0
Görsellerle ilgili sorulan cevaplar.	2	2	0	100
Metinde ele alınan sorunlara farklı çözümler üretir.	1	1	0	100
Metindeki yardımcı fikirleri belirler.	2	1	1	50

Puan Türü	Puan	Genel Ort.	Dereceler				
			Snf	Kurum	İlçe	İl	Genel
LGS	▼ 184,022	285,480	21	313	750	6454	79671
Puanı Hesaplanan:			343	794	6705	82042	
Katılımlar:			25	345	800	6728	82312

Sözel (SOS)	S	D	Y	B%
SOSYAL BİLGİLER				
Osmanlı Devleti nin siyasi güç olarak ortaya çıkış sürecini ve bu süreci etkileyen faktörleri açıklar.	1	0	1	0
Medyanın sosyal değişim ve etkileşimdeki rolünü tartışır.	1	0	1	0
Osmanlı Devleti nin fetih siyasetini örnekler üzerinden analiz eder.	2	0	2	0
Bireysel ve toplumsal ilişkilerde olumlu iletişim yollarını kullanır.	1	0	1	0
Osmanlı Devleti nde islahat hareketleri sonucu ortaya çıkan kurumlardan hareketle toplumsal ve ekonomik değişimi tartışır.	1	0	1	0
Avrupa daki gelişmelerle bağlantılı olarak Osmanlı Devleti ni değişime zorlayan süreçleri kavrar.	1	0	1	0
Örnek incelemeler yoluyla geçmişten günümüze, yerleşmeyi etkileyen faktörler hakkında çıkarımlarda bulunur.	2	1	1	50
Osmanlı kültür, sanat ve estetik anlayışına örnekler verir.	1	0	1	0

Ders	Soru	Doğru	Yanlış	Net	Başarı %	Sınıf Ort.	Kurum Ort.	Genel Ort.
Türkçe	20	4	16	-1,33	-7	▼ 2,53	▼ 4,06	▼ 6,58
SOSYAL BİLGİLER	10	1	9	-2,00	-20	▼ 0,93	▼ 1,73	▼ 3,73
Din K.ve A.B.	10	5	4	3,67	37	▲ 2,85	▲ 3,47	▼ 5,03
İngilizce	10	0	10	-3,33	-33	▼ 0,15	▼ 2,09	▼ 3,55
Matematik	20	6	14	1,33	7	▲ 0,48	▲ 1,20	▼ 3,03
Fen	20	2	18	-4,00	-20	▼ 0,24	▼ 3,55	▼ 6,80
Toplam:	90	18	71	-5,67	-6	▼ 7,19	▼ 16,10	▼ 28,74

Sözel (DİN)	S	D	Y	B%
Din K.ve A.B.				
Ahiret hayatının aşamalarını açıklar.	2	0	2	0
Allah ın (c.c.) adlı, merhametli ve affedici olması ile ahiret inancı arasında ilişki kurar.	1	1	0	100
İslam da hac ibadetinin önemini ayet ve hadisler ışığında yorumlar.	1	0	1	0
Haccın yapılışını özetler.	2	2	0	100
Kurban ibadetini İslam ın yardımıyla ve dayanışmaya verdiği önem açısından değerlendirir.	1	0	0	0
Umre ibadeti ve önemini açıklar.	1	1	0	100
Nâs suresini okur, anlamını söyler.	1	1	0	100
Hız. İsmail ın (a.s.) hayatını ana hatlarıyla tanıtır.	1	0	1	0

Soru No: 12345678901234567890

Sözel (TÜR) : BDcCDbacababcccbada
Cevap Anh. : B BDBCCBABBCCBADAADAB

Sözel (SOS) : Abadababad
Cevap Anh. : B AABCCADACB

Sözel (DİN) : BacAD CcBb
Cevap Anh. : B BDBADCCABC

Sözel (İNG) : ddbaccocda
Cevap Anh. : B ACDCBBADAD

Sayısal (MAT) : dbCbaddcBDdccaDbDacA
Cevap Anh. : B ACCDDAABBDBCCDADCCDA

Sayısal (FEN) : cbbDadcdbacBacabacd
Cevap Anh. : B DAACDDCBCBACBDBBABA

Sözel (İNG)	S	D	Y	B%
İngilizce				
Students will be able to understand short and simple texts on sports.	1	0	1	0
Students will be able to talk about past events with definite time.	1	0	1	0
Students will be able to write simple pieces to compare people.	1	0	1	0
Students will be able to understand a simple text about appearances, personalities, and comparisons including ex...	1	0	1	0
Students will be able to recognize specific information in oral texts dealing with past events and dates.	1	0	1	0
Students will be able to describe past events and experiences.	1	0	1	0
Students will be able to talk about other people s appearances and personalities.	1	0	1	0
Students will be able to ask people questions about characteristics of wild animals.	1	0	1	0
Students will be able to ask questions related to the frequency of events.	1	0	1	0
Students will be able to spot the names of wild animals in simple texts.	1	0	1	0

Sayısal (MAT)	S	D	Y	B%
Matematik				
Tam sayılarla toplama ve çıkarma işlemlerini yapar, ilgili problemleri çözer.	3	1	2	33
Rasyonel sayılarla toplama ve çıkarma işlemlerini yapar.	1	0	1	0
Rasyonel sayılarla çarpma ve bölme işlemlerini yapar.	3	1	2	33
Bir doğal sayı ile bir cebirsel ifadeyi çarpır.	1	1	0	100
Sayı örüntülerinin kuralını harfle ifade eder, kuralı harfle ifade edilen örüntünün istenilen terimini bulur.	1	1	0	100
Tam sayıların kendileri ile tekrarlı çarpımını üslü nicelik olarak ifade eder.	1	0	1	0
Devirli olan ve olmayan ondalık gösterimleri rasyonel sayı olarak ifade eder.	2	0	2	0
Rasyonel sayıların kare ve köklerini hesaplar.	1	0	1	0
Cebirsel ifadelerle toplama ve çıkarma işlemleri yapar.	1	1	0	100
Eşitliğin korunumu ilkesini anlar.	1	1	0	100
Rasyonel sayılarla çok adımlı işlemleri yapar.	1	0	1	0
Rasyonel sayılarla işlem yapmayı gerektiren problemleri çözer.	1	0	1	0
Tam sayılarla işlemler yapmayı gerektiren problemleri çözer.	1	0	1	0
Tam sayılarla çarpma ve bölme işlemlerini yapar.	2	1	1	50

Sayısal (FEN)	S	D	Y	B%
Fen				
Kinetik ve potansiyel enerji türlerinin birbirine dönüşümünden hareketle enerjinin bulunduğu sonucunu çıkarır.	2	0	2	0
Fiziksel anlamda yapılan işin, uygulanan kuvvet ve alınan yolla ilişkili olduğunu açıklar.	2	0	2	0
Mayoz ve mitoz arasındaki farkları karşılaştırır.	1	0	1	0
Hücre-doku-organ-sistem-organizma ilişkisini açıklar.	1	0	1	0
Uzay kirliliğinin nedenlerini ifade ederek bu kirliliğin yol açabileceği olası sonuçları tahmin eder.	1	0	1	0
Kütle ve ağırlık kavramlarını karşılaştırır.	1	1	0	100
Geçmişten günümüze atom kavramı ile ilgili düşüncelerin nasıl değiştiğini sorgular.	1	0	1	0
Yıldız kavramını açıklar.	1	0	1	0
Enerjiyi iş kavramı ile ilişkilendirerek, kinetik ve potansiyel enerji olarak sınıflandırır.	2	0	2	0
Sürtünme kuvvetinin kinetik enerji üzerindeki etkisini örneklerle açıklar.	1	0	1	0
Atomun yapısını ve yapısındaki temel parçacıkları söyler.	1	0	1	0
Hava veya su direncinin etkisini azaltmaya yönelik bir araç tasarlar.	1	0	1	0
Yer çekimini kütle çekimi olarak gök cisimleri temelinde açıklar.	2	1	1	50
Üreme ana hücrelerinde mayozun nasıl gerçekleştiğini model üzerinde gösterir.	2	1	1	0
Hayvan ve bitki hücrelerini, temel kısımları ve görevleri açısından karşılaştırır.	1	0	1	0
Mitozun canlılar için önemini açıklar.	1	0	1	0

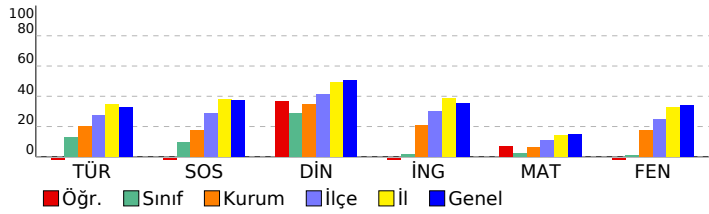

SINAV SONUÇ BELGESİ

2023- 7. SINIF GÜÇLENDİREN KURUMSAL DENEME -3

İSTANBUL / EYÜP / Eyüp Açık Kurs

DERSLERE GÖRE BAŞARI ANALİZİ

Öğrenci	Numara	Sınıf
ECRİN TAYFUN	2030	7M

Sözel (TÜR)	S	D	Y	B%
Türkçe	3	1	2	33
Okudukları ile ilgili çıkarımlarda bulunur.	1	1	0	100
Metnin konusunu belirler.	1	0	1	0
Metnin ana fikrin/ana duygusunu belirler.	1	0	1	0
Bağlamdan hareketle bilmediği kelime ve kelime gruplarının anlamını tahmin eder.	1	1	0	100
Yazdıklarını düzenler.	2	0	2	0
Metindeki iş ve işlem basamaklarını kavrar.	1	1	0	100
Çekim eklerinin işlevlerini ayrt eder.	2	0	2	0
Grafik, tablo ve çizelgeyle sunulan bilgileri yorumlar.	1	0	1	0
Metinle ilgili sorular sorar.	1	1	0	100
Medya metinlerini değerlendirir.	1	1	0	100
Fillerin anlam özelliklerini fark eder.	1	1	0	100
Görsellerle ilgili sorulan cevaplar.	2	2	0	100
Metinde ele alınan sorunlara farklı çözümler üretir.	1	0	1	0
Metindeki yardımcı fikirleri belirler.	2	0	2	0

Puan Türü	Puan	Genel Ort.	Dereceler				
			Snf	Kurum	İlçe	İl	Genel
LGS	▼ 274,963	285,480	4	92	311	3437	40983
Puanı Hesaplanan:			343	794	6705	82042	
Katılımlar:			25	345	800	6728	82312

Sözel (SOS)	S	D	Y	B%
SOSYAL BİLGİLER	1	0	1	0
Osmanlı Devleti nin siyasi güç olarak ortaya çıkış sürecini ve bu süreci etkileyen faktörleri açıklar.	1	0	1	0
Medyanın sosyal değişim ve etkileşimdeki rolünü tartışır.	1	1	0	100
Osmanlı Devleti nin fetih siyasetini örnekler üzerinden analiz eder.	2	0	2	0
Bireysel ve toplumsal ilişkilerde olumlu iletişim yollarını kullanır.	1	0	1	0
Osmanlı Devleti nde islahat hareketleri sonucu ortaya çıkan kurumlardan hareketle toplumsal ve ekonomik değişim	1	0	1	0
Avrupa daki gelişmelerle bağlantılı olarak Osmanlı Devleti ni değişime zorlayan süreçleri kavrar.	1	1	0	100
Örnek incelemeler yoluyla geçmişten günümüze, yerleşmeyi etkileyen faktörler hakkında çıkarımlarda bulunur.	2	2	0	100
Osmanlı kültür, sanat ve estetik anlayışına örnekler verir.	1	0	1	0

Ders	Soru	Doğru	Yanlış	Net	Başarı %	Sınıf Ort.	Kurum Ort.	Genel Ort.
Türkçe	20	9	11	5,33	27	▲ 2,53	▲ 4,06	▼ 6,58
SOSYAL BİLGİLER	10	4	6	2,00	20	▲ 0,93	▲ 1,73	▼ 3,73
Din K.ve A.B.	10	6	4	4,67	47	▲ 2,85	▲ 3,47	▼ 5,03
İngilizce	10	5	5	3,33	33	▲ 0,15	▲ 2,09	▼ 3,55
Matematik	20	7	13	2,67	13	▲ 0,48	▲ 1,20	▼ 3,03
Fen	20	10	10	6,67	33	▲ 0,24	▲ 3,55	▼ 6,80
Toplam:	90	41	49	24,67	27	▲ 7,19	▲ 16,10	▼ 28,74

Sözel (DİN)	S	D	Y	B%
Din K.ve A.B.	2	0	2	0
Ahiret hayatının aşamalarını açıklar.	1	0	1	0
Allah in (c.c.) adli, merhametli ve affedicisi olması ile ahiret inancını arasında ilişki kurar.	1	0	1	0
İslam da hac ibadetinin önemini ayet ve hadisler ışığında yorumlar.	1	0	1	0
Haccın yapılışını özetler.	2	1	1	50
Kurban ibadetini İslam in yardımıyla ve dayanışmaya verdiği önem açısından değerlendirir.	1	1	0	100
Umre ibadeti ve önemini açıklar.	1	1	0	100
Nâs suresini okur, anlamını söyler.	1	1	0	100
Hız. İsmail in (a.s.) hayatını ana hatlarıyla tanıtır.	1	1	0	100

Soru No	1 2 3 4 5 6 7 8 9 0 1 2 3 4 5 6 7 8 9 0
Sözel (TÜR)	dAaAdDBcDbbABCDBacB
Cevap Anh.	A BADAADBACDBABCDDB

Sözel (İNG)	S	D	Y	B%
İngilizce	1	1	0	100
Students will be able to understand short and simple texts on sports.	1	1	0	100
Students will be able to talk about past events with definite time.	1	0	1	0
Students will be able to write simple pieces to compare people.	1	0	1	0
Students will be able to understand a simple text about appearances, personalities, and comparisons including ex	1	1	0	100
Students will be able to recognize specific information in oral texts dealing with past events and dates.	1	0	1	0
Students will be able to describe past events and experiences.	1	1	0	100
Students will be able to talk about other people s appearances and personalities.	1	0	1	0
Students will be able to ask people questions about characteristics of wild animals.	1	0	1	0
Students will be able to ask questions related to the frequency of events.	1	1	0	100
Students will be able to spot the names of wild animals in simple texts.	1	1	0	100

Sözel (SOS)	aCcadbCBdA
Cevap Anh.	A BCADACCBAA

Sayısal (MAT)	S	D	Y	B%
Matematik	3	0	3	0
Tam sayılarla toplama ve çıkarma işlemlerini yapar, ilgili problemleri çözer.	1	0	1	0
Rasyonel sayılarla toplama ve çıkarma işlemlerini yapar.	1	0	1	0
Rasyonel sayılarla çarpma ve bölme işlemlerini yapar.	3	1	2	33
Bir doğal sayı ile bir cebirsel ifadeyi çarpır.	1	0	1	0
Sayı örüntülerinin kuralını harfle ifade eder, kuralı harfle ifade edilen örüntünün istenilen terimini bulur.	1	1	0	100
Tam sayıların kendileri ile tekrarlı çarpımını üslü nicelik olarak ifade eder.	1	0	1	0
Devirli olan ve olmayan ondalık gösterimleri rasyonel sayı olarak ifade eder.	2	1	1	50
Rasyonel sayıların kare ve köklerini hesaplar.	1	1	0	100
Cebirsel ifadelerle toplama ve çıkarma işlemleri yapar.	1	1	0	100
Eşitliğin korunumu ilkesini anlar.	1	0	1	0
Rasyonel sayılarla çok adımlı işlemleri yapar.	1	0	1	0
Rasyonel sayılarla işlem yapmayı gerektiren problemleri çözer.	1	1	0	100
Tam sayılarla işlemler yapmayı gerektiren problemleri çözer.	1	0	1	0
Tam sayılarla çarpma ve bölme işlemlerini yapar.	2	1	1	50

Sözel (DİN)	aBbdCDABaB
Cevap Anh.	A CBACCDABDB

Sayısal (FEN)	S	D	Y	B%
Fen	2	2	0	100
Kinetik ve potansiyel enerji türlerinin birbirine dönüşümünden hareketle enerjinin bulunduğu sonucunu çıkarır.	2	2	0	100
Fiziksel anlamda yapılan işin, uygulanan kuvvet ve alınan yolla ilişkili olduğunu açıklar.	2	0	2	0
Mayoz ve mitoz arasındaki farkları karşılaştırır.	1	0	1	0
Hücre-doku-organ-sistem-organizma ilişkisini açıklar.	1	1	0	100
Uzay kirliliğinin nedenlerini ifade ederek bu kirliliğin yol açabileceği olası sonuçları tahmin eder.	1	0	1	0
Kütle ve ağırlık kavramlarını karşılaştırır.	1	1	0	100
Geçmişten günümüze atom kavramı ile ilgili düşüncelerin nasıl değiştiğini sorgular.	1	1	0	100
Yıldız kavramını açıklar.	1	1	0	100
Yerleşimi iş kavramı ile ilişkilendirerek, kinetik ve potansiyel enerji olarak sınıflandırır.	2	0	2	0
Sürtünme kuvvetinin kinetik enerji üzerindeki etkisini örneklerle açıklar.	1	0	1	0
Atomun yapısını ve yapısındaki temel parçacıklarını söyler.	1	0	1	0
Hava veya su direncinin etkisini azaltmaya yönelik bir araç tasarlar.	1	1	0	100
Yer çekimini kütle çekimi olarak gök cisimleri temelinde açıklar.	2	0	2	0
Üreme ana hücrelerinde mayozun nasıl gerçekleştiğini model üzerinde gösterir.	1	1	0	100
Hayvan ve bitki hücrelerini, temel kısımları ve görevleri açısından karşılaştırır.	1	1	0	100
Mitozun canlılar için önemini açıklar.	1	1	0	100

Sözel (İNG)	DcbAaBdbCA
Cevap Anh.	A DADABBCDCA

Sayısal (MAT)	bcdaAbacdAdcBdAbbdCA
Cevap Anh.	A ADCDADCBBADBBAAADCCCA

Sayısal (FEN)	AdAdDcBACabbcaDbCabbD
Cevap Anh.	A ABABDDBACBDCBCDDCAAD

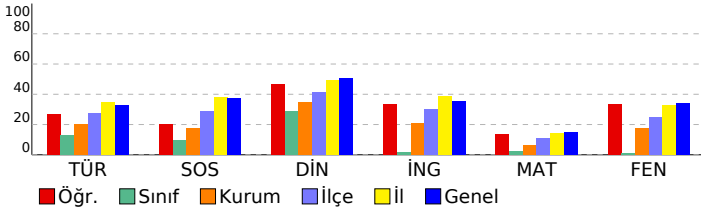

SINAV SONUÇ BELGESİ

2023- 7. SINIF GÜÇLENDİREN KURUMSAL DENEME -3

İSTANBUL / EYÜP / Eyüp Açık Kurs

DERSLERE GÖRE BAŞARI ANALİZİ

Öğrenci	Numara	Sınıf
ELİF ÇETİN	0	7M

Sözel (TÜR)	S	D	Y	B%
Türkçe	3	2	1	67
Okudukları ile ilgili çıkarımlarda bulunur.	1	1	0	100
Metnin konusunu belirler.	1	1	0	100
Metnin ana fikrini/ana duygusunu belirler.	1	1	0	100
Bağlamdan hareketle bilmediği kelime ve kelime gruplarının anlamını tahmin eder.	1	0	1	0
Yazdıklarını düzenler.	2	0	2	0
Metindeki iş ve işlem basamaklarını kavrar.	1	0	1	0
Çekim eklerinin işlevlerini ayrt eder.	2	0	2	0
Grafik, tablo ve çizelgeyle sunulan bilgileri yorumlar.	1	0	1	0
Metinle ilgili sorular sorar.	1	1	0	100
Medya metinlerini değerlendirir.	1	0	1	0
Fillerin anlam özelliklerini fark eder.	1	1	0	100
Görsellerle ilgili sorulan cevaplar.	2	1	1	50
Metinde ele alınan sorularına farklı çözümler üretir.	1	0	1	0
Metindeki yardımcı fikirleri belirler.	2	1	1	50

Puan Türü	Puan	Genel Ort.	Dereceler				
			Snf	Kurum	İlçe	İl	Genel
LGS	▼ 229,590	285,480	8	201	536	5093	60583
Puanı Hesaplanan:			343	794	6705	82042	
Katılımlar:			25	345	800	6728	82312

Sözel (SOS)	S	D	Y	B%
SOSYAL BİLGİLER	1	0	1	0
Osmanlı Devleti nin siyasi güç olarak ortaya çıkış sürecini ve bu süreci etkileyen faktörleri açıklar.	1	0	1	0
Medyanın sosyal değişim ve etkileşimdeki rolünü tartışır.	1	0	1	0
Osmanlı Devleti nin fetih siyasetini örnekler üzerinden analiz eder.	2	1	1	50
Bireysel ve toplumsal ilişkilerde olumlu iletişim yollarını kullanır.	1	0	1	0
Osmanlı Devleti nde islahat hareketleri sonucu ortaya çıkan kurumlardan hareketle toplumsal ve ekonomik değişim	1	1	0	100
Avrupa daki gelişmelerle bağlantılı olarak Osmanlı Devleti ni değişime zorlayan süreçleri kavrar.	1	0	1	0
Örnek incelemeler yoluyla geçmişten günümüze, yerleşmeyi etkileyen faktörler hakkında çıkarımlarda bulunur.	2	0	2	0
Osmanlı kültür, sanat ve estetik anlayışına örnekler verir.	1	1	0	100

Ders	Soru	Doğru	Yanlış	Net	Başarı %	Sınıf Ort.	Kurum Ort.	Genel Ort.
Türkçe	20	8	12	4,00	20	▲ 2,53	▼ 4,06	▼ 6,58
SOSYAL BİLGİLER	10	3	7	0,67	7	▼ 0,93	▼ 1,73	▼ 3,73
Din K.ve A.B.	10	3	7	0,67	7	▼ 2,85	▼ 3,47	▼ 5,03
İngilizce	10	2	8	-0,67	-7	▼ 0,15	▼ 2,09	▼ 3,55
Matematik	20	6	14	1,33	7	▲ 0,48	▲ 1,20	▼ 3,03
Fen	20	6	13	1,67	8	▲ 0,24	▼ 3,55	▼ 6,80
Toplam:	90	28	61	7,67	9	▲ 7,19	▼ 16,10	▼ 28,74

Sözel (DİN)	S	D	Y	B%
Din K.ve A.B.	2	2	0	100
Ahiret hayatının aşamalarını açıklar.	1	0	1	0
Allah in (c.c.) adlı, merhametli ve affedici olması ile ahiret inancını arasında ilişki kurar.	1	0	1	0
İslam da hac ibadetinin önemini ayet ve hadisler ışığında yorumlar.	1	0	1	0
Haccın yapıldığını özetler.	2	1	1	50
Kurban ibadetini İslam in yardımıyla ve dayanışmaya verdiği önem açısından değerlendirir.	1	0	1	0
Umre ibadeti ve önemini açıklar.	1	0	1	0
Nâs suresini okur, anlamını söyler.	1	0	1	0
Hız. İsmail in (a.s.) hayatını ana hatlarıyla tanıtır.	1	0	1	0

Soru No 12345678901234567890

Sözel (TÜR) BDcdaCcAdbbdABcbDdAc

Cevap Anh. B BDBDCBABBDCBADAADAB

Sözel (SOS) dAdbCABcBa

Cevap Anh. B AABCCADACB

Sözel (DİN) aDcbadCdaC

Cevap Anh. B BDBADCCABC

Sözel (İNG) Adb*dacDba

Cevap Anh. B ACDCBBADAD

Sayısal (MAT) bCdbCAAdADacabAadcb

Cevap Anh. B ACCDDAABBDBABCDADCDAD

Sayısal (FEN) acdacDdBcAaCA cacAad

Cevap Anh. B DAACDDCBCBDBABDBABA

Sözel (İNG)	S	D	Y	B%
İngilizce	1	0	1	0
Students will be able to understand short and simple texts on sports.	1	0	1	0
Students will be able to talk about past events with definite time.	1	0	1	0
Students will be able to write simple pieces to compare people.	1	0	1	100
Students will be able to understand a simple text about appearances, personalities, and comparisons including ex	1	1	0	100
Students will be able to recognize specific information in oral texts dealing with past events and dates.	1	0	1	0
Students will be able to describe past events and experiences.	1	0	1	0
Students will be able to talk about other people s appearances and personalities.	1	0	1	0
Students will be able to ask people questions about characteristics of wild animals.	1	0	1	0
Students will be able to ask questions related to the frequency of events.	1	0	1	0
Students will be able to spot the names of wild animals in simple texts.	1	1	0	100

Sayısal (MAT)	S	D	Y	B%
Matematik	3	0	3	0
Tam sayılarla toplama ve çıkarma işlemlerini yapar, ilgili problemleri çözer.	1	0	1	0
Rasyonel sayılarla toplama ve çıkarma işlemlerini yapar.	1	0	1	0
Rasyonel sayılarla çarpma ve bölme işlemlerini yapar.	3	1	2	33
Bir doğal sayı ile bir cebirsel ifadeyi çarpır.	1	0	1	0
Sayı örüntülerinin kuralını harfle ifade eder, kuralı harfle ifade edilen örüntünün istenilen terimini bulur.	1	1	0	100
Tam sayıların kendileri ile tekrarlı çarpımını üslü nicelik olarak ifade eder.	1	0	1	0
Devirli olan ve olmayan ondalık gösterimleri rasyonel sayı olarak ifade eder.	2	0	2	0
Rasyonel sayıların kare ve köklerini hesaplar.	1	1	0	100
Cebirsel ifadelerle toplama ve çıkarma işlemlerini yapar.	1	1	0	100
Eşitliğin korunumu ilkesini anlar.	1	0	1	0
Rasyonel sayılarla çok adımlı işlemleri yapar.	1	1	0	100
Rasyonel sayılarla işlem yapmayı gerektiren problemleri çözer.	1	1	0	100
Tam sayılarla işlemler yapmayı gerektiren problemleri çözer.	1	0	1	0
Tam sayılarla çarpma ve bölme işlemlerini yapar.	2	0	2	0

Sayısal (FEN)	S	D	Y	B%
Fen	2	1	1	50
Kinetik ve potansiyel enerji türlerinin birbirine dönüşümünden hareketle enerjinin korunduğu sonucunu çıkarır.	2	0	2	0
Fiziksel anlamda yapılan işin, uygulanan kuvvet ve alınan yolla ilişkili olduğunu açıklar.	1	0	1	0
Mayoz ve mitoz arasındaki farkları karşılaştırır.	1	0	1	0
Hücre-doku-organ-sistem-organizma ilişkisini açıklar.	1	0	1	0
Uzay kirliliğinin nedenlerini ifade ederek bu kirliliğin yol açabileceği olası sonuçları tahmin eder.	1	0	1	0
Kütle ve ağırlık kavramlarını karşılaştırır.	1	0	0	0
Geçmişten günümüze atom kavramı ile ilgili düşüncelerin nasıl değiştiğini sorgular.	1	1	0	100
Yıldız kavramını açıklar.	1	1	0	100
Enerjiyi iş kavramı ile ilişkilendirerek, kinetik ve potansiyel enerji olarak sınıflandırır.	2	0	2	0
Sürtünme kuvvetinin kinetik enerji üzerindeki etkisini örneklerle açıklar.	1	1	0	100
Atomun yapısını ve yapısındaki temel parçacıklarını söyler.	1	1	0	100
Hava veya su direncinin etkisini azaltmaya yönelik bir araç tasarlar.	1	1	0	100
Yer çekimini kütle çekimi olarak gök cisimleri temelinde açıklar.	2	0	2	0
Üreme ana hücrelerinde mayozun nasıl gerçekleştiğini model üzerinde gösterir.	1	0	1	0
Hayvan ve bitki hücrelerini, temel kısımları ve görevleri açısından karşılaştırır.	1	0	1	0
Mitozun canlılar için önemini açıklar.	1	0	1	0

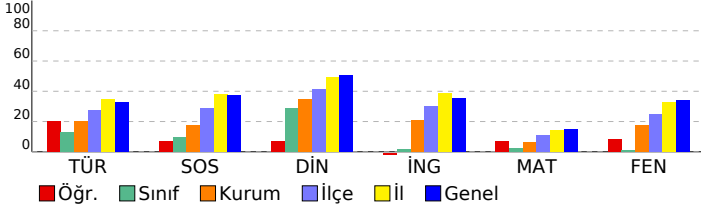

SINAV SONUÇ BELGESİ							
İSTANBUL / EYÜP / Eyüp Açık Kurs							
Öğrenci				Numara		Sınıf	
EMİR KARAKOÇ				2087		7M	
Puan Türü	Puan	Genel Ort.	Dereceler				
			Snf	Kurum	İlçe	İl	Genel
LGS	▲ 320,805	285,480	1	33	157	2048	25139
Puanı Hesaplanan:			343	794	6705	82042	
Katılımlar:			25	345	800	6728	82312

Ders	Soru	Doğru	Yanlış	Net	Başarı %	Sınıf Ort.	Kurum Ort.	Genel Ort.
Türkçe	20	12	8	9,33	47	▲ 2,53	▲ 4,06	▲ 6,58
SOSYAL BİLGİLER	10	5	5	3,33	33	▲ 0,93	▲ 1,73	▼ 3,73
Din K.ve A.B.	10	6	4	4,67	47	▲ 2,85	▲ 3,47	▼ 5,03
İngilizce	10	9	1	8,67	87	▲ 0,15	▲ 2,09	▲ 3,55
Matematik	20	7	13	2,67	13	▲ 0,48	▲ 1,20	▼ 3,03
Fen	20	14	6	12,00	60	▲ 0,24	▲ 3,55	▲ 6,80
Toplam:	90	53	37	40,67	45	▲ 7,19	▲ 16,10	▲ 28,74

Soru No	12345678901234567890
Sözel (TÜR)	BccaDCBdBDbdABDABDaa
Cevap Anh.	BDBDCBABBCCABDAADAB
Sözel (SOS)	AAadabADaba
Cevap Anh.	AABCCADACB
Sözel (DİN)	BbcbDCCABd
Cevap Anh.	BDBADCCABC
Sözel (İNG)	ACDCBaADAD
Cevap Anh.	ACDCBBADAD
Sayısal (MAT)	AbaccbbaBDABBabAcddac
Cevap Anh.	ACCDDAABBDBBCCDADCD
Sayısal (FEN)	DbbaCDBCADdCABDDBABA
Cevap Anh.	DAACDCCBDCBACBDBBABA

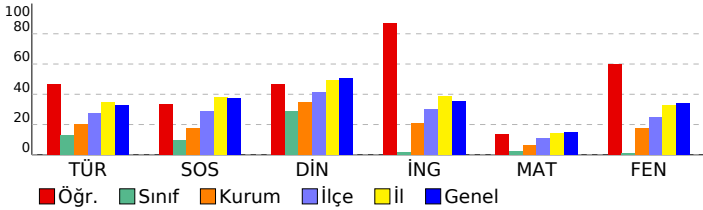

2023- 7. SINIF GÜÇLENDİREN KURUMSAL DENEME -3

DERSLERE GÖRE BAŞARI ANALİZİ				
Sözel (TÜR)				
Türkçe	S	D	Y	B%
Okudukları ile ilgili çıkarımlarda bulunur.	3	2	1	67
Metnin konusunu belirler.	1	1	0	100
Metnin ana fikrini/ana duygusunu belirler.	1	1	0	100
Bağlamdan hareketle bilmediği kelime ve kelime gruplarının anlamını tahmin eder.	1	0	1	0
Yazdıklarını düzenler.	2	2	0	100
Metindeki iş ve işlem basamaklarını kavrar.	1	1	0	100
Çekim eklerinin işlevlerini ayrt eder.	2	1	1	50
Grafik, tablo ve çizelgeyle sunulan bilgileri yorumlar.	1	0	1	0
Metinle ilgili sorular sorar.	1	0	1	0
Medya metinlerini değerlendirir.	1	1	0	100
Fillerin anlam özelliklerini fark eder.	1	1	0	100
Görsellerle ilgili sorulan cevaplar.	2	2	0	100
Metinde ele alınan sorunlara farklı çözümler üretir.	1	0	1	0
Metindeki yardımcı fikirleri belirler.	2	0	2	0

Sözel (SOS)				
SOSYAL BİLGİLER				
SOSYAL	D	Y	B%	
Osmanlı Devleti nin siyasi güç olarak ortaya çıkış sürecini ve bu süreci etkileyen faktörleri açıklar.	1	0	1	0
Medyanın sosyal değişim ve etkileşimdeki rolünü tartışır.	1	0	1	0
Osmanlı Devleti nin fetih siyasetini örnekler üzerinden analiz eder.	2	2	0	100
Bireysel ve toplumsal ilişkilerde olumlu iletişim yollarını kullanır.	1	1	0	100
Osmanlı Devleti nde islahat hareketleri sonucu ortaya çıkan kurumlardan hareketle toplumsal ve ekonomik değişimi açıklar.	1	0	1	0
Avrupa daki gelişmelerle bağlantılı olarak Osmanlı Devleti ni değişime zorlayan süreçleri kavrar.	1	0	1	0
Örnek incelemeler yoluyla geçmişten günümüze, yerleşmeyi etkileyen faktörler hakkında çıkarımlarda bulunur.	2	1	1	50
Osmanlı kültür, sanat ve estetik anlayışına örnekler verir.	1	1	0	100

Sözel (DİN)				
Din K.ve A.B.				
DİN	S	D	Y	B%
Ahiret hayatının aşamalarını açıklar.	2	0	2	0
Allah ın (c.c.) adlı, merhametli ve affedici olması ile ahiret inancı arasında ilişki kurar.	1	1	0	100
İslam da hac ibadetinin önemini ayet ve hadisler ışığında yorumlar.	1	1	0	100
Haccın yapıldığını özetler.	2	2	0	100
Kurban ibadetini İslam ın yardımıyla ve dayanışmaya verdiği önem açısından değerlendirir.	1	1	0	100
Umre ibadeti ve önemini açıklar.	1	1	0	100
Nâs suresini okur, anlamını söyler.	1	0	1	0
Hız. İsmail in (a.s.) hayatını ana hatlarıyla tanıtır.	1	0	1	0

Sözel (İNG)				
İngilizce				
İNG	S	D	Y	B%
Students will be able to understand short and simple texts on sports.	1	1	0	100
Students will be able to talk about past events with definite time.	1	1	0	100
Students will be able to write simple pieces to compare people.	1	1	0	100
Students will be able to understand a simple text about appearances, personalities, and comparisons including ex	1	1	0	100
Students will be able to recognize specific information in oral texts dealing with past events and dates.	1	0	1	0
Students will be able to describe past events and experiences.	1	1	0	100
Students will be able to talk about other people s appearances and personalities.	1	1	0	100
Students will be able to ask people questions about characteristics of wild animals.	1	1	0	100
Students will be able to ask questions related to the frequency of events.	1	1	0	100
Students will be able to spot the names of wild animals in simple texts.	1	1	0	100

Sayısal (MAT)				
Matematik				
MAT	S	D	Y	B%
Tam sayılarla toplama ve çıkarma işlemlerini yapar, ilgili problemleri çözer.	3	0	3	0
Rasyonel sayılarla toplama ve çıkarma işlemlerini yapar.	1	0	1	0
Rasyonel sayılarla çarpma ve bölme işlemlerini yapar.	3	0	3	0
Bir doğal sayı ile bir cebirsel ifadeyi çarpar.	1	0	1	0
Sayı örüntülerinin kuralını harfle ifade eder, kuralı harfle ifade edilen örüntünün istenilen terimini bulur.	1	1	0	100
Tam sayıların kendileri ile tekrarlı çarpımını üslü nicelik olarak ifade eder.	1	1	0	100
Devirli olan ve olmayan ondalık gösterimleri rasyonel sayı olarak ifade eder.	2	1	1	50
Rasyonel sayıların kare ve küplerini hesaplar.	1	1	0	100
Cebirsel ifadelerle toplama ve çıkarma işlemlerini yapar.	1	1	0	100
Eşitliğin korunumu ilkesini anlar.	1	1	0	100
Rasyonel sayılarla çok adımlı işlemleri yapar.	1	0	1	0
Rasyonel sayılarla işlem yapmayı gerektiren problemleri çözer.	1	0	1	0
Tam sayılarla işlemler yapmayı gerektiren problemleri çözer.	1	0	1	0
Tam sayılarla çarpma ve bölme işlemlerini yapar.	2	1	1	50

Sayısal (FEN)				
Fen				
FEN	S	D	Y	B%
Kinetik ve potansiyel enerji türlerinin birbirine dönüşümünden hareketle enerjinin korunduğu sonucunu çıkarır.	2	2	0	100
Fiziksel anlamda yapılan işin, uygulanan kuvvet ve alınan yolla ilişkili olduğunu açıklar.	2	1	1	50
Mayoz ve mitoz arasındaki farkları karşılaştırır.	1	1	0	100
Hücre-doku-organ-sistem-organizma ilişkisini açıklar.	1	1	0	100
Uzay kirliliğinin nedenlerini ifade ederek bu kirliliğin yol açabileceği olası sonuçları tahmin eder.	1	1	0	100
Kütle ve ağırlık kavramlarını karşılaştırır.	1	1	0	100
Geçmişten günümüze atom kavramı ile ilgili düşüncelerin nasıl değiştiğini sorgular.	1	1	0	100
Yıldız kavramını açıklar.	1	1	0	100
Enerjiyi iş kavramı ile ilişkilendirerek, kinetik ve potansiyel enerji olarak sınıflandırır.	2	2	0	100
Sürtünme kuvvetinin kinetik enerji üzerindeki etkisini örneklerle açıklar.	1	0	1	0
Atomun yapısını ve yapısındaki temel parçacıklarını söyler.	1	1	0	100
Hava veya su direncinin etkisini azaltmaya yönelik bir araç tasarlar.	1	1	0	100
Yer çekimini kütle çekimi olarak gök cisimleri temelinde açıklar.	2	2	0	2
Üreme ana hücrelerinde mayozun nasıl gerçekleştiğini model üzerinde gösterir.	1	0	1	0
Hayvan ve bitki hücrelerini, temel kısımları ve görevleri açısından karşılaştırır.	1	0	1	0
Mitozun canlılar için önemini açıklar.	1	1	0	100

SINAV SONUÇ BELGESİ

2023- 7. SINIF GÜÇLENDİREN KURUMSAL DENEME -3

İSTANBUL / EYÜP / Eyüp Açık Kurs

DERSLERE GÖRE BAŞARI ANALİZİ

Öğrenci	Numara	Sınıf
GÜNDOĞAN DEMİRTAŞ	2088	7M

Puan Türü	Puan	Genel Ort.	Dereceler				
			Snf	Kurum	İlçe	İl	Genel
LGS	▼ 235,278	285,480	5	180	501	4877	57868
Puanı Hesaplanan:			343	794	6705	82042	
Katılımlar:			25	345	800	6728	82312

Ders	Soru	Doğru	Yanlış	Net	Başarı %	Sınıf Ort.	Kurum Ort.	Genel Ort.
Türkçe	20	9	11	5,33	27	▲ 2,53	▲ 4,06	▼ 6,58
SOSYAL BİLGİLER	10	4	6	2,00	20	▲ 0,93	▲ 1,73	▼ 3,73
Din K.ve A.B.	10	3	7	0,67	7	▼ 2,85	▼ 3,47	▼ 5,03
Matematik	20	5	15	0,00	0	▼ 0,48	▼ 1,20	▼ 3,03
Fen	20	7	13	2,67	13	▲ 0,24	▼ 3,55	▼ 6,80
Toplam:	90	28	52	10,67	12	▲ 7,19	▼ 16,10	▼ 28,74

Soru No	12345678901234567890
Sözel (TÜR)	dAbAcDdACaaBbBCbaBcc
Cevap Anh.	A BADAADBACCDBABCDDB
Sözel (SOS)	abcDdCCacA
Cevap Anh.	A BCADACCBAA
Sözel (DİN)	bBAabadcDc
Cevap Anh.	CBACCDABDB
Sayısal (MAT)	bDdcccDaBcdDadcbcabCb
Cevap Anh.	A ADCDADCBBAADDDCCA
Sayısal (FEN)	ABcBcbaddabcCDbaAAc
Cevap Anh.	A BABDBBACBDCBCDDCAAD

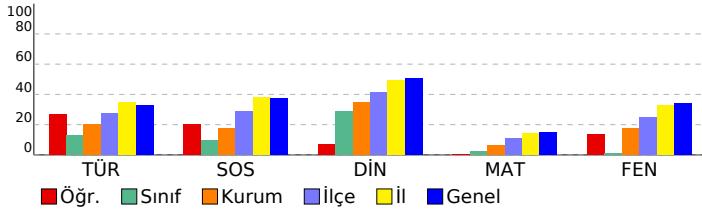

Sözel (TÜR)	S	D	Y	B%
Türkçe	3	1	2	33
Okudukları ile ilgili çıkarımlarda bulunur.	1	1	0	100
Metnin konusunu belirler.	1	0	1	0
Metnin ana fikrin/ana duygusunu belirler.	1	0	1	0
Bağlamdan hareketle bilmediği kelime ve kelime gruplarının anlamını tahmin eder.	1	0	1	100
Yazdıklarını düzenler.	2	1	1	50
Metindeki iş ve işlem basamaklarını kavrar.	1	1	0	100
Çekim eklerinin işlevlerini ayrt eder.	2	1	1	50
Grafik, tablo ve çizelgeyle sunulan bilgileri yorumlar.	1	0	1	0
Metinle ilgili sorular sorar.	1	0	1	0
Medya metinlerini değerlendirir.	1	1	0	100
Fillerin anlam özelliklerini fark eder.	1	1	0	100
Görsellerle ilgili sorulan cevaplar.	2	0	2	0
Metinde ele alınan sorunlara farklı çözümler üretir.	1	0	1	0
Metindeki yardımcı fikirleri belirler.	2	1	1	50

Sözel (SOS)	S	D	Y	B%
SOSYAL BİLGİLER	1	0	1	0
Osmanlı Devleti nin siyasi güç olarak ortaya çıkış sürecini ve bu süreci etkileyen faktörleri açıklar.	1	0	1	0
Medyanın sosyal değişim ve etkileşimdeki rolünü tartışır.	1	0	1	0
Osmanlı Devleti nin fetih siyasetini örnekler üzerinden analiz eder.	2	0	2	0
Bireysel ve toplumsal ilişkilerde olumlu iletişim yollarını kullanır.	1	1	0	100
Osmanlı Devleti nde islahat hareketleri sonucu ortaya çıkan kurumlardan hareketle toplumsal ve ekonomik değişimi açıklar.	1	1	0	100
Avrupa daki gelişmelerle bağlantılı olarak Osmanlı Devleti ni değişime zorlayan süreçleri kavrar.	1	0	1	100
Örnek incelemeler yoluyla geçmişten günümüze, yerleşmeyi etkileyen faktörler hakkında çıkarımlarda bulunur.	2	1	1	50
Osmanlı kültür, sanat ve estetik anlayışına örnekler verir.	1	0	1	0

Sözel (DİN)	S	D	Y	B%
Din K.ve A.B.	2	1	1	50
Ahiret hayatının aşamalarını açıklar.	1	1	0	100
Allah in (c.c.) adlı, merhametli ve affedicisi olması ile ahiret inancını açıklar.	1	1	0	100
İslam da hac ibadetinin önemini ayet ve hadisler ışığında yorumlar.	1	1	0	100
Haccın yapıldığını özetler.	2	0	2	0
Kurban ibadetini İslam in yardımıyla ve dayanışmaya verdiği önem açısından değerlendirir.	1	0	1	0
Umre ibadeti ve önemini açıklar.	1	0	1	0
Nâs suresini okur, anlamını söyler.	1	0	1	0
Hz. İsmail in (a.s.) hayatını anlatır.	1	0	1	0

Sözel (İNG)	S	D	Y	B%
İngilizce	1	0	0	0
Students will be able to understand short and simple texts on sports.	1	0	0	0
Students will be able to talk about past events with definite time.	1	0	0	0
Students will be able to write simple pieces to compare people.	1	0	0	0
Students will be able to understand a simple text about appearances, personalities, and comparisons including ex...	1	0	0	0
Students will be able to recognize specific information in oral texts dealing with past events and dates.	1	0	0	0
Students will be able to describe past events and experiences.	1	0	0	0
Students will be able to talk about other people s appearances and personalities.	1	0	0	0
Students will be able to ask people questions about characteristics of wild animals.	1	0	0	0
Students will be able to ask questions related to the frequency of events.	1	0	0	0
Students will be able to spot the names of wild animals in simple texts.	1	0	0	0

Sayısal (MAT)	S	D	Y	B%
Matematik	3	0	3	0
Tam sayılarla toplama ve çıkarma işlemlerini yapar, ilgili problemleri çözer.	1	1	0	100
Rasyonel sayılarla toplama ve çıkarma işlemlerini yapar.	3	2	1	67
Rasyonel sayılarla çarpma ve bölme işlemlerini yapar.	1	0	1	0
Bir doğal sayı ile bir cebirsel ifadeyi çarpar.	1	0	1	0
Sayı örüntülerinin kuralını harfle ifade eder, kuralı harfle ifade edilen örüntünün istenilen terimini bulur.	1	0	1	0
Tam sayıların kendileri ile tekrarlı çarpımını üslû nicelik olarak ifade eder.	1	0	1	100
Devirli olan ve olmayan ondalık gösterimleri rasyonel sayı olarak ifade eder.	2	0	2	0
Rasyonel sayıların kare ve küplerini hesaplar.	1	0	1	0
Cebirsel ifadelerle toplama ve çıkarma işlemlerini yapar.	1	1	0	100
Eşitliğin korunumu ilkesini anlar.	1	0	1	0
Rasyonel sayılarla çok adımlı işlemleri yapar.	1	0	1	0
Rasyonel sayılarla işlem yapmayı gerektiren problemleri çözer.	1	0	1	0
Tam sayılarla işlemler yapmayı gerektiren problemleri çözer.	1	0	1	0
Tam sayılarla çarpma ve bölme işlemlerini yapar.	2	0	2	0

Sayısal (FEN)	S	D	Y	B%
Fen	2	1	1	50
Kinetik ve potansiyel enerji türlerinin birbirine dönüşümünden hareketle enerjinin korunmuş olduğunu çıkarır.	2	1	1	50
Fiziksel anlamda yapılan işin, uygulanan kuvvet ve alınan yolla ilişkili olduğunu açıklar.	1	1	0	100
Mayoz ve mitoz arasındaki farkları karşılaştırır.	1	0	1	0
Hücre-doku-organ-sistem-organizma ilişkisini açıklar.	1	0	1	0
Uzay kirliliğinin nedenlerini ifade ederek bu kirliliğin yol açabileceği olası sonuçları tahmin eder.	1	0	1	0
Kütle ve ağırlık kavramlarını karşılaştırır.	1	0	1	0
Geçmişten günümüze atom kavramı ile ilgili düşüncelerin nasıl değiştiğini sorgular.	1	0	1	0
Yıldız kavramını açıklar.	1	0	1	0
Enerjiyi iş kavramı ile ilişkilendirerek, kinetik ve potansiyel enerji olarak sınıflandırır.	2	1	1	50
Sürtünme kuvvetinin kinetik enerji üzerindeki etkisini örneklerle açıklar.	1	0	1	0
Atomun yapısını ve yapısındaki temel parçacıkları söyler.	1	0	1	0
Hava veya su direncinin etkisini azaltmaya yönelik bir araç tasarlar.	1	1	0	100
Yer çekimini kütle çekimi olarak gök cisimleri temelinde açıklar.	2	1	1	50
Üreme ana hücrelerinde mayozun nasıl gerçekleştiğini model üzerinde gösterir.	1	0	1	0
Hayvan ve bitki hücrelerini, temel kısımları ve görevleri açısından karşılaştırır.	1	1	0	100
Mitozun canlılar için önemini açıklar.	1	0	1	0

SINAV SONUÇ BELGESİ

2023- 7. SINIF GÜÇLENDİREN KURUMSAL DENEME -3

İSTANBUL / EYÜP / Eyüp Açık Kurs

DERSLERE GÖRE BAŞARI ANALİZİ

Öğrenci	Numara	Sınıf
HAMZA ARIĞ	2129	7M

Puan Türü	Puan	Genel Ort.	Dereceler				
			Snf	Kurum	İlçe	İl	Genel
LGS	▲ 294,553	285,480	2	69	248	2825	33784
Puanı Hesaplanan:			343	794	6705	82042	
Katılımlar:			25	345	800	6728	82312

Ders	Soru	Doğru	Yanlış	Net	Başarı %	Sınıf Ort.	Kurum Ort.	Genel Ort.
Türkçe	20	11	4	9,67	48	▲ 2,53	▲ 4,06	▲ 6,58
SOSYAL BİLGİLER	10	4	3	3,00	30	▲ 0,93	▲ 1,73	▼ 3,73
Din K.ve A.B.	10	7	2	6,33	63	▲ 2,85	▲ 3,47	▲ 5,03
Matematik	20	7	2	6,33	32	▲ 0,48	▲ 1,20	▲ 3,03
Fen	20	5	7	2,67	13	▲ 0,24	▼ 3,55	▼ 6,80
Toplam:	90	34	18	28,00	31	▲ 7,19	▲ 16,10	▼ 28,74

Soru No	12345678901234567890
Sözel (TÜR)	BD DCBAdbb ABDdA B
Cevap Anh.	B BDBCDCCBABBDCABDAADAB
Sözel (SOS)	dABCCb d
Cevap Anh.	B AABCCADACB
Sözel (DİN)	B BdCCABa
Cevap Anh.	BDBADCCABC
Sayısal (MAT)	A cD A BD cC A
Cevap Anh.	B ACCDDAABBDABBCCDADCD
Sayısal (FEN)	Dc bDbBbb AacD
Cevap Anh.	B DAACDDCBDCABDDBABA

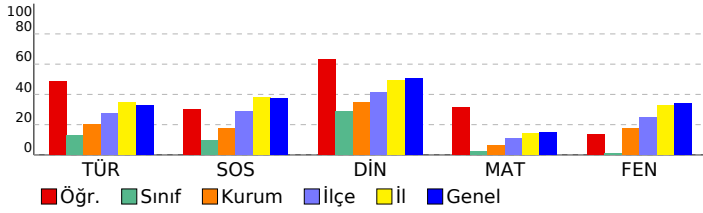

Türkçe	S	D	Y	B%
Okudukları ile ilgili çıkarımlarda bulunur.	3	3	0	100
Metnin konusunu belirler.	1	0	0	0
Metnin ana fikrin/ana duygusunu belirler.	1	0	0	0
Bağlamdan hareketle bilmediği kelime ve kelime gruplarının anlamını tahmin eder.	1	1	0	100
Yazdıklarını düzenler.	2	0	2	0
Metindeki iş ve işlem basamaklarını kavrar.	1	1	0	100
Çekim eklerinin işlevlerini ayrt eder.	2	0	1	0
Grafik, tablo ve çizelgeyle sunulan bilgileri yorumlar.	1	0	1	0
Metinle ilgili sorular sorar.	1	1	0	100
Medya metinlerini değerlendirir.	1	1	0	100
Fillerin anlam özelliklerini fark eder.	1	1	0	100
Görsellerle ilgili sorulan cevaplar.	2	2	0	100
Metinde ele alınan sorunlara farklı çözümler üretir.	1	0	0	0
Metindeki yardımcı fikirleri belirler.	2	1	0	50

SOSYAL BİLGİLER	S	D	Y	B%
Osmanlı Devleti nin siyasi güç olarak ortaya çıkış sürecini ve bu süreci etkileyen faktörleri açıklar.	1	0	1	0
Medyanın sosyal değişim ve etkileşimdeki rolünü tartışır.	1	0	0	0
Osmanlı Devleti nin fetih siyasetini örnekler üzerinden analiz eder.	2	0	1	0
Bireysel ve toplumsal ilişkilerde olumlu iletişim yollarını kullanır.	1	0	0	0
Osmanlı Devleti nde islahat hareketleri sonucu ortaya çıkan kurumlardan hareketle toplumsal ve ekonomik değişim	1	1	0	100
Avrupa daki gelişmelerle bağlantılı olarak Osmanlı Devleti ni değişime zorlayan süreçleri kavrar.	1	1	0	100
Örnek incelemeler yoluyla geçmişten günümüze, yerleşmeyi etkileyen faktörler hakkında çıkarımlarda bulunur.	2	1	1	50
Osmanlı kültür, sanat ve estetik anlayışına örnekler verir.	1	1	0	100

DİN K.ve A.B.	S	D	Y	B%
Ahiret hayatının aşamalarını açıklar.	2	0	1	0
Allah in (c.c.) adlı, merhametli ve affedicisi olması ile ahiret inancını arasında ilişki kurar.	1	1	0	100
İslam da hac ibadetinin önemini ayet ve hadisler ışığında yorumlar.	1	1	0	100
Haccın yapıldığı özetler.	2	2	0	100
Kurban ibadetini İslam in yardımıyla ve dayanışmaya verdiği önem açısından değerlendirir.	1	1	0	100
Umre ibadeti ve önemini açıklar.	1	1	0	100
Nâs suresini okur, anlamını söyler.	1	0	1	0
Hz. İsmail in (a.s.) hayatını ana hatlarıyla tanıtır.	1	1	0	100

İNGİLİZCE	S	D	Y	B%
Students will be able to understand short and simple texts on sports.	1	0	0	0
Students will be able to talk about past events with definite time.	1	0	0	0
Students will be able to write simple pieces to compare people.	1	0	0	0
Students will be able to understand a simple text about appearances, personalities, and comparisons including ex	1	0	0	0
Students will be able to recognize specific information in oral texts dealing with past events and dates.	1	0	0	0
Students will be able to describe past events and experiences.	1	0	0	0
Students will be able to talk about other people s appearances and personalities.	1	0	0	0
Students will be able to ask people questions about characteristics of wild animals.	1	0	0	0
Students will be able to ask questions related to the frequency of events.	1	0	0	0
Students will be able to spot the names of wild animals in simple texts.	1	0	0	0

MAT	S	D	Y	B%
Tam sayılarla toplama ve çıkarma işlemlerini yapar, ilgili problemleri çözer.	3	1	1	33
Rasyonel sayılarla toplama ve çıkarma işlemlerini yapar.	1	0	0	0
Rasyonel sayılarla çarpma ve bölme işlemlerini yapar.	3	0	0	0
Bir doğal sayı ile bir cebirsel ifadeyi çarpır.	1	0	0	0
Sayı örüntülerinin kuralını harfle ifade eder, kuralı harfle ifade edilen örüntünün istenilen terimini bulur.	1	1	0	100
Tam sayıların kendileri ile tekrarlı çarpımını üslû nicelik olarak ifade eder.	1	0	1	0
Devirli olan ve olmayan ondalık gösterimleri rasyonel sayı olarak ifade eder.	2	0	0	0
Rasyonel sayıların kare ve köklerini hesaplar.	1	0	0	0
Cebirsel ifadelerle toplama ve çıkarma işlemlerini yapar.	1	1	0	100
Eşitliğin korunumu ilkesini anlar.	1	1	0	100
Rasyonel sayılarla çok adımlı işlemleri yapar.	1	1	0	100
Rasyonel sayılarla işlem yapmayı gerektiren problemleri çözer.	1	0	0	0
Tam sayılarla işlemler yapmayı gerektiren problemleri çözer.	1	1	0	100
Tam sayılarla çarpma ve bölme işlemlerini yapar.	2	1	0	50

FEN	S	D	Y	B%
Kinetik ve potansiyel enerji türlerinin birbirine dönüşümünden hareketle enerjinin korunmuş olduğunu çıkarır.	2	0	0	0
Fiziksel anlamda yapılan işin, uygulanan kuvvet ve alınan yolla ilişkili olduğunu açıklar.	2	0	0	0
Mayoz ve mitoz arasındaki farkları karşılaştırır.	1	0	0	0
Hücre-doku-organ-sistem-organizma ilişkisini açıklar.	1	0	0	100
Uzay kirliliğinin nedenlerini ifade ederek bu kirliliğin yol açabileceği olası sonuçları tahmin eder.	1	0	1	0
Kütle ve ağırlık kavramlarını karşılaştırır.	1	0	1	0
Geçmişten günümüze atom kavramı ile ilgili düşüncelerin nasıl değiştiğini sorgular.	1	1	0	100
Yıldız kavramını açıklar.	1	0	0	0
Enerjiyi iş kavramı ile ilişkilendirerek, kinetik ve potansiyel enerji olarak sınıflandırır.	2	0	2	0
Sürtünme kuvvetinin kinetik enerji üzerindeki etkisini örneklerle açıklar.	1	0	1	0
Atomun yapısını ve yapısındaki temel parçacıklarını söyler.	1	1	0	100
Hava veya su direncinin etkisini azaltmaya yönelik bir araç tasarlar.	1	1	0	100
Yer çekimini kütle çekimi olarak gök cisimleri temelinde açıklar.	2	0	2	0
Üreme ana hücrelerinde mayozun nasıl gerçekleştiğini model üzerinde gösterir.	1	0	0	0
Hayvan ve bitki hücrelerini, temel kısımları ve görevleri açısından karşılaştırır.	1	0	0	0
Mitozun canlılar için önemini açıklar.	1	1	0	100

SINAV SONUÇ BELGESİ

2023- 7. SINIF GÜÇLENDİREN KURUMSAL DENEME -3

İSTANBUL / EYÜP / Eyüp Açık Kurs

DERSLERE GÖRE BAŞARI ANALİZİ

Öğrenci	Numara	Sınıf
HEDİL ABDULAZİZ	1636	7M

Puan Türü	Puan	Genel Ort.	Dereceler				
			Snf	Kurum	İlçe	İl	Genel
LGS	▼ 226,933	285,480	9	204	544	5193	61903
Puanı Hesaplanan:			343	794	6705	82042	
Katılımlar:			25	345	800	6728	82312

Ders	Soru	Doğru	Yanlış	Net	Başarı %	Sınıf Ort.	Kurum Ort.	Genel Ort.
Türkçe	20	5	15	0,00	0	▼ 2,53	▼ 4,06	▼ 6,58
SOSYAL BİLGİLER	10	4	6	2,00	20	▲ 0,93	▲ 1,73	▼ 3,73
Din K.ve A.B.	10	5	5	3,33	33	▲ 2,85	▼ 3,47	▼ 5,03
İngilizce	10	0	10	-3,33	-33	▼ 0,15	▼ 2,09	▼ 3,55
Matematik	20	7	13	2,67	13	▲ 0,48	▲ 1,20	▼ 3,03
Fen	20	7	13	2,67	13	▲ 0,24	▼ 3,55	▼ 6,80
Toplam:	90	28	62	7,33	8	▲ 7,19	▼ 16,10	▼ 28,74

Soru No	12345678901234567890
Sözel (TÜR)	cCbDAdAdCbCbBAddabdaa
Cevap Anh.	A BADAADBACCBABCDDB
Sözel (SOS)	BadabCdBcA
Cevap Anh.	A BCADACCBAA
Sözel (DİN)	CBAdCbAabc
Cevap Anh.	A CBACCDABDB
Sözel (İNG)	bdadddbcac
Cevap Anh.	A DADABBCDCA
Sayısal (MAT)	ccCccCbCBADadAbbaabc
Cevap Anh.	A ADCDADCBBADBBAAADCCCA
Sayısal (FEN)	cBcBcbcAbBDCdbaDddd
Cevap Anh.	A ABABDBBACBDCBCDDCAAD

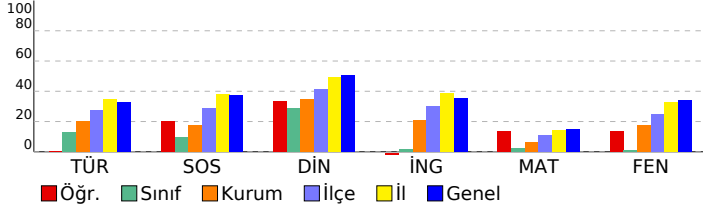

Sözel (TÜR)	S	D	Y	B%
Türkçe	3	0	3	0
Okudukları ile ilgili çıkarımlarda bulunur.	1	0	1	0
Metnin konusunu belirler.	1	0	1	0
Metnin ana fikrini/ana duygusunu belirler.	1	0	1	0
Bağlamdan hareketle bilmediği kelime ve kelime gruplarının anlamını tahmin eder.	2	2	0	100
Yazdıklarını düzenler.	1	1	0	100
Metindeki iş ve işlem basamaklarını kavrar.	2	1	1	50
Çekim eklerinin işlevlerini ayrt eder.	1	0	1	0
Grafik, tablo ve çizelgeyle sunulan bilgileri yorumlar.	1	0	1	0
Metinle ilgili sorular sorar.	1	1	0	100
Medya metinlerini değerlendirir.	1	0	1	0
Fillerin anlam özelliklerini fark eder.	1	0	1	0
Görsellerle ilgili sorulan cevaplar.	2	0	2	0
Metinde ele alınan soruların farklı çözümler üretir.	1	0	1	0
Metindeki yardımcı fikirleri belirler.	2	0	2	0

Sözel (SOS)	S	D	Y	B%
SOSYAL BİLGİLER	1	1	0	100
Osmanlı Devleti nin siyasi güç olarak ortaya çıkış sürecini ve bu süreci etkileyen faktörleri açıklar.	1	1	0	100
Medyanın sosyal değişim ve etkileşimdeki rolünü tartışır.	1	0	1	0
Osmanlı Devleti nin fetih siyasetini örnekler üzerinden analiz eder.	2	0	2	0
Bireysel ve toplumsal ilişkilerde olumlu iletişim yollarını kullanır.	1	0	1	0
Osmanlı Devleti nde islahat hareketleri sonucu ortaya çıkan kurumlardan hareketle toplumsal ve ekonomik değişim	1	1	0	100
Avrupa daki gelişmelerle bağlantılı olarak Osmanlı Devleti ni değişime zorlayan süreçleri kavrar.	1	0	1	0
Örnek incelemeler yoluyla geçmişten günümüze, yerleşmeyi etkileyen faktörler hakkında çıkarımlarda bulunur.	2	2	0	100
Osmanlı kültür, sanat ve estetik anlayışına örnekler verir.	1	0	1	0

Sözel (DİN)	S	D	Y	B%
Din K.ve A.B.	2	1	1	50
Ahiret hayatının aşamalarını açıklar.	1	1	0	100
Allah ın (c.c.) adlı, merhametli ve affedicisi olması ile ahiret inancı arasında ilişki kurar.	1	1	0	100
İslam da hac ibadetinin önemini ayet ve hadisler ışığında yorumlar.	1	1	0	100
Haccın yapıldığını özetler.	2	0	2	0
Kurban ibadetini İslam ın yardımıyla ve dayanışmaya verdiği önem açısından değerlendirir.	1	1	0	100
Urmeye ibadeti ve önemini açıklar.	1	0	1	0
Nâs suresini okur, anlamını söyler.	1	1	0	100
Hız. İsmail ın (a.s.) hayatını ana hatlarıyla tanıtır.	1	0	1	0

Sözel (İNG)	S	D	Y	B%
İngilizce	1	0	1	0
Students will be able to understand short and simple texts on sports.	1	0	1	0
Students will be able to talk about past events with definite time.	1	0	1	0
Students will be able to write simple pieces to compare people.	1	0	1	0
Students will be able to understand a simple text about appearances, personalities, and comparisons including ex	1	0	1	0
Students will be able to recognize specific information in oral texts dealing with past events and dates.	1	0	1	0
Students will be able to describe past events and experiences.	1	0	1	0
Students will be able to talk about other people s appearances and personalities.	1	0	1	0
Students will be able to ask people questions about characteristics of wild animals.	1	0	1	0
Students will be able to ask questions related to the frequency of events.	1	0	1	0
Students will be able to spot the names of wild animals in simple texts.	1	0	1	0

Sayısal (MAT)	S	D	Y	B%
Matematik	3	1	2	33
Tam sayılarla toplama ve çıkarma işlemlerini yapar, ilgili problemleri çözer.	1	0	1	0
Rasyonel sayılarla toplama ve çıkarma işlemlerini yapar.	3	1	2	33
Rasyonel sayılarla çarpma ve bölme işlemlerini yapar.	1	0	1	0
Bir doğal sayı ile bir cebirsel ifadeyi çarpır.	1	0	1	0
Sayı örüntülerinin kuralını harfle ifade eder, kuralı harfle ifade edilen örüntünün istenilen terimini bulur.	1	0	1	0
Tam sayıların kendileri ile tekrarlı çarpımını üslü nicelik olarak ifade eder.	1	0	1	0
Devirli olan ve olmayan ondalık gösterimleri rasyonel sayı olarak ifade eder.	2	1	1	50
Rasyonel sayıların kare ve köklerini hesaplar.	1	1	0	100
Cebirsel ifadelerle toplama ve çıkarma işlemlerini yapar.	1	1	0	100
Eşitliğin korunumu ilkesini anlar.	1	0	1	0
Rasyonel sayılarla çok adımlı işlemleri yapar.	1	1	0	100
Rasyonel sayılarla işlem yapmayı gerektiren problemleri çözer.	1	0	1	0
Tam sayılarla işlemler yapmayı gerektiren problemleri çözer.	1	0	1	0
Tam sayılarla çarpma ve bölme işlemlerini yapar.	2	0	2	0

Sayısal (FEN)	S	D	Y	B%
Fen	2	0	2	0
Kinetik ve potansiyel enerji türlerinin birbirine dönüşümünden hareketle enerjinin korunduğu sonucunu çıkarır.	2	0	2	0
Fiziksel anlamda yapılan işin, uygulanan kuvvet ve alınan yolla ilişkili olduğunu açıklar.	1	0	1	0
Mayoz ve mitoz arasındaki farkları karşılaştırır.	1	0	1	0
Hücre-doku-organ-sistem-organizma ilişkisini açıklar.	1	0	1	0
Uzay kirliliğinin nedenlerini ifade ederek bu kirliliğin yol açabileceği olası sonuçları tahmin eder.	1	0	1	0
Kütle ve ağırlık kavramlarını karşılaştırır.	1	0	1	0
Geçmişten günümüze atom kavramı ile ilgili düşüncelerin nasıl değiştiğini sorgular.	1	0	1	0
Yıldız kavramını açıklar.	1	0	1	0
Enerjiyi iş kavramı ile ilişkilendirerek, kinetik ve potansiyel enerji olarak sınıflandırır.	2	1	1	50
Sürtünme kuvvetinin kinetik enerji üzerindeki etkisini örneklerle açıklar.	1	1	0	100
Atomun yapısını ve yapısındaki temel parçacıklarını söyler.	1	0	1	0
Hava veya su direncinin etkisini azaltmaya yönelik bir araç tasarlar.	2	1	1	50
Yer çekimini kütle çekimi olarak gök cisimleri temelinde açıklar.	1	0	1	0
Üreme ana hücrelerinde mayozun nasıl gerçekleştiğini model üzerinde gösterir.	1	0	1	0
Hayvan ve bitki hücrelerini, temel kısımları ve görevleri açısından karşılaştırır.	1	0	1	0
Mitozun canlılar için önemini açıklar.	1	0	1	0

SINAV SONUÇ BELGESİ

2023- 7. SINIF GÜÇLENDİREN KURUMSAL DENEME -3

İSTANBUL / EYÜP / Eyüp Açık Kurs

DERSLERE GÖRE BAŞARI ANALİZİ

Öğrenci	Numara	Sınıf
M EMİN KIRLAK	8111	7M

Sözel (TÜR)				
Türkçe	S	D	Y	B%
Okudukları ile ilgili çıkarımlarda bulunur.	3	1	2	33
Metnin konusunu belirler.	1	0	1	0
Metnin ana fikrin/ana duygusunu belirler.	1	0	1	0
Bağlamdan hareketle bilmediği kelime ve kelime gruplarının anlamını tahmin eder.	1	1	0	100
Yazdıklarını düzenler.	2	0	2	0
Metindeki iş ve işlem basamaklarını kavrar.	1	0	0	0
Çekim eklerinin işlevlerini ayrt eder.	2	0	2	0
Grafik, tablo ve çizelgeyle sunulan bilgileri yorumlar.	1	0	1	0
Metinle ilgili sorular sorar.	1	0	1	0
Medya metinlerini değerlendirir.	1	0	1	0
Fillerin anlam özelliklerini fark eder.	1	0	1	0
Görsellerle ilgili sorulan cevaplar.	2	2	0	100
Metinde ele alınan sorunlara farklı çözümler üretir.	1	0	1	0
Metindeki yardımcı fikirleri belirler.	2	0	2	0

Puan Türü	Puan	Genel Ort.	Dereceler				
			Snf	Kurum	İlçe	İl	Genel
LGS	▼ 178,575	285,480	24	325	770	6546	80662
Puanı Hesaplanan:			343	794	6705	82042	
Katılımlar:			25	345	800	6728	82312

Sözel (SOS)				
SOSYAL BİLGİLER	S	D	Y	B%
Osmanlı Devleti nin siyasi güç olarak ortaya çıkış sürecini ve bu süreci etkileyen faktörleri açıklar.	1	0	1	0
Medyanın sosyal değişim ve etkileşimdeki rolünü tartışır.	1	1	0	100
Osmanlı Devleti nin fetih siyasetini örnekler üzerinden analiz eder.	2	2	0	100
Bireysel ve toplumsal ilişkilerde olumlu iletişim yollarını kullanır.	1	0	1	0
Osmanlı Devleti nde islahat hareketleri sonucu ortaya çıkan kurumlardan hareketle toplumsal ve ekonomik değişimi açıklar.	1	0	1	0
Avrupa daki gelişmelerle bağlantılı olarak Osmanlı Devleti ni değişime zorlayan süreçleri kavrar.	1	1	0	100
Örnek incelemeler yoluyla geçmişten günümüze, yerleşmeyi etkileyen faktörler hakkında çıkarımlarda bulunur.	2	0	2	0
Osmanlı kültür, sanat ve estetik anlayışına örnekler verir.	1	0	1	0

Ders	Soru	Doğru	Yanlış	Net	Başarı %	Sınıf Ort.	Kurum Ort.	Genel Ort.
Türkçe	20	4	15	-1,00	-5	▼ 2,53	▼ 4,06	▼ 6,58
SOSYAL BİLGİLER	10	4	6	2,00	20	▲ 0,93	▲ 1,73	▼ 3,73
Din K.ve A.B.	10	3	7	0,67	7	▼ 2,85	▼ 3,47	▼ 5,03
İngilizce	10	4	6	2,00	20	▲ 0,15	▼ 2,09	▼ 3,55
Matematik	20	4	16	-1,33	-7	▼ 0,48	▼ 1,20	▼ 3,03
Fen	20	1	18	-5,00	-25	▼ 0,24	▼ 3,55	▼ 6,80
Toplam:	90	20	68	-2,67	-3	▼ 7,19	▼ 16,10	▼ 28,74

Sözel (DİN)				
Din K.ve A.B.	S	D	Y	B%
Ahret hayatının aşamalarını açıklar.	2	0	2	0
Allah ın (c.c.) adlı, merhametli ve affedicisi olması ile ahiret inancı arasında ilişki kurar.	1	0	1	0
İslam da hac ibadetinin önemini ayet ve hadisler ışığında yorumlar.	1	0	1	0
Haccın yapıldığını özetler.	2	1	1	50
Kurban ibadetini İslam ın yardımıyla ve dayanışmaya verdiği önem açısından değerlendirir.	1	0	1	0
Umre ibadeti ve önemini açıklar.	1	1	0	100
Nâs suresini okur, anlamını söyler.	1	0	1	0
Hız. İsmail ın (a.s.) hayatını ana hatlarıyla tanıtır.	1	1	0	100

Soru No	12345678901234567890
Sözel (TÜR)	cdaAb BbaaccbcaDadcB
Cevap Anh.	A BADAADBACCDBABCCDBDB
Sözel (SOS)	dCABAdCdbd
Cevap Anh.	A BCADACCBA
Sözel (DİN)	bcdCdDcBbc
Cevap Anh.	A CBACCDABDB
Sözel (İNG)	bAacdBCcBa
Cevap Anh.	A DADABBCCDA
Sayısal (MAT)	dcdcdDdBcdDaccccdD
Cevap Anh.	A ADCDADCBADBBAAADCCCA
Sayısal (FEN)	cBdc aadddcbcbacadc
Cevap Anh.	A ABABDDBACBDCBCDDCAAD

Sözel (İNG)				
İngilizce	S	D	Y	B%
Students will be able to understand short and simple texts on sports.	1	0	1	0
Students will be able to talk about past events with definite time.	1	1	0	100
Students will be able to write simple pieces to compare people.	1	0	1	0
Students will be able to understand a simple text about appearances, personalities, and comparisons including ex...	1	0	1	0
Students will be able to recognize specific information in oral texts dealing with past events and dates.	1	0	1	0
Students will be able to describe past events and experiences.	1	1	0	100
Students will be able to talk about other people s appearances and personalities.	1	1	0	100
Students will be able to ask people questions about characteristics of wild animals.	1	0	1	0
Students will be able to ask questions related to the frequency of events.	1	0	1	0
Students will be able to spot the names of wild animals in simple texts.	1	1	0	100

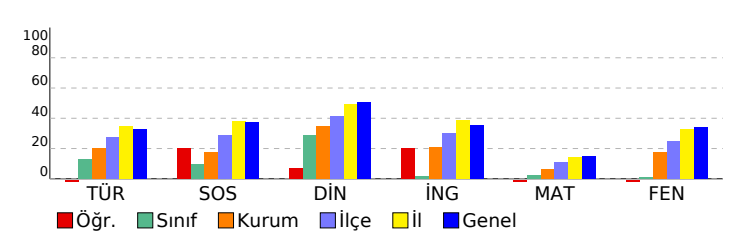

Sayısal (MAT)				
Matematik	S	D	Y	B%
Tam sayılarla toplama ve çıkarma işlemlerini yapar, ilgili problemleri çözer.	3	0	3	0
Rasyonel sayılarla toplama ve çıkarma işlemlerini yapar.	1	0	1	0
Rasyonel sayılarla çarpma ve bölme işlemlerini yapar.	3	1	2	33
Bir doğal sayı ile bir cebirsel ifadeyi çarpır.	1	0	1	0
Sayı örüntülerinin kuralını harfle ifade eder, kuralı harfle ifade edilen örüntünün istenilen terimini bulur.	1	0	1	0
Tam sayıların kendileri ile tekrarlı çarpımını üslü nicelik olarak ifade eder.	1	1	0	100
Devirli olan ve olmayan ondalık gösterimleri rasyonel sayı olarak ifade eder.	2	0	2	0
Rasyonel sayıların kare ve köklerini hesaplar.	1	0	1	0
Cebirsel ifadelerle toplama ve çıkarma işlemleri yapar.	1	1	0	100
Eşitliğin korunumu ilkesini anlar.	1	0	1	0
Rasyonel sayılarla çok adımlı işlemleri yapar.	1	0	1	0
Rasyonel sayılarla işlem yapmayı gerektiren problemleri çözer.	1	0	1	0
Tam sayılarla işlemler yapmayı gerektiren problemleri çözer.	1	0	1	0
Tam sayılarla çarpma ve bölme işlemlerini yapar.	2	1	1	50

Sayısal (FEN)				
Fen	S	D	Y	B%
Kinetik ve potansiyel enerji türlerinin birbirine dönüşümünden hareketle enerjinin korunduğu sonucunu çıkarır.	2	0	2	0
Fiziksel anlamda yapılan işin, uygulanan kuvvet ve alınan yolla ilişkili olduğunu açıklar.	2	1	1	50
Mayoz ve mitoz arasındaki farkları karşılaştırır.	1	0	1	0
Hücre-doku-organ-sistem-organizma ilişkisini açıklar.	1	0	0	0
Uzay kirliliğinin nedenlerini ifade ederek bu kirliliğin yol açabileceği olası sonuçları tahmin eder.	1	0	1	0
Kütle ve ağırlık kavramlarını karşılaştırır.	1	0	1	0
Geçmişten günümüze atom kavramı ile ilgili düşüncelerin nasıl değiştiğini sorgular.	1	0	1	0
Yıldız kavramını açıklar.	1	0	1	0
Enerjiyi iş kavramı ile ilişkilendirerek, kinetik ve potansiyel enerji olarak sınıflandırır.	2	0	2	0
Sürtünme kuvvetinin kinetik enerji üzerindeki etkisini örneklerle açıklar.	1	0	1	0
Atomun yapısını ve yapısındaki temel parçacıklarını söyler.	1	0	1	0
Hava veya su direncinin etkisini azaltmaya yönelik bir araç tasarlar.	1	0	1	0
Yer çekimini kütle çekimi olarak gök cisimleri temelinde açıklar.	2	0	2	0
Üreme ana hücrelerinde mayozun nasıl gerçekleştiğini model üzerinde gösterir.	1	0	1	0
Hayvan ve bitki hücrelerini, temel kısımları ve görevleri açısından karşılaştırır.	1	0	1	0
Mitozun canlılar için önemini açıklar.	1	0	1	0

SINAV SONUÇ BELGESİ

2023- 7. SINIF GÜÇLENDİREN KURUMSAL DENEME -3

İSTANBUL / EYÜP / Eyüp Açık Kurs

DERSLERE GÖRE BAŞARI ANALİZİ

Öğrenci	Numara	Sınıf
MELEK NUR ÇAKIR	2232	7M

Sözel (TÜR)	S	D	Y	B%
Türkçe				
Okudukları ile ilgili çıkarımlarda bulunur.	3	0	3	0
Metnin konusunu belirler.	1	1	0	100
Metnin ana fikrini/ana duygusunu belirler.	1	0	1	0
Bağlamdan hareketle bilmediği kelime ve kelime gruplarının anlamını tahmin eder.	1	0	1	0
Yazdıklarını düzenler.	2	0	2	0
Metindeki iş ve işlem basamaklarını kavrar.	1	1	0	100
Çekim eklerinin işlevlerini ayrt eder.	2	1	1	50
Grafik, tablo ve çizelgeyle sunulan bilgileri yorumlar.	1	0	1	0
Metinle ilgili sorular sorar.	1	0	1	0
Medya metinlerini değerlendirir.	1	0	1	0
Fillerin anlam özelliklerini fark eder.	1	0	1	0
Görsellerle ilgili sorulan cevaplar.	2	0	2	0
Metinde ele alınan sorunlara farklı çözümler üretir.	1	0	1	0
Metindeki yardımcı fikirleri belirler.	2	0	2	0

Puan Türü	Puan	Genel Ort.	Dereceler				
			Snf	Kurum	İlçe	İl	Genel
LGS	197,361	285,480	17	289	707	6188	75831
Puanı Hesaplanan:			343	794	6705	82042	
Katılımlar:			25	345	800	6728	82312

Sözel (SOS)	S	D	Y	B%
SOSYAL BİLGİLER				
Osmanlı Devleti nin siyasi güç olarak ortaya çıkış sürecini ve bu süreci etkileyen faktörleri açıklar.	1	0	1	0
Medyanın sosyal değişim ve etkileşimdeki rolünü tartışır.	1	0	1	0
Osmanlı Devleti nin fetih siyasetini örnekler üzerinden analiz eder.	2	1	1	50
Bireysel ve toplumsal ilişkilerde olumlu iletişim yollarını kullanır.	1	0	1	0
Osmanlı Devleti nde islahat hareketleri sonucu ortaya çıkan kurumlardan hareketle toplumsal ve ekonomik değişimi açıklar.	1	0	1	0
Avrupa daki gelişmelerle bağlantılı olarak Osmanlı Devleti ni değişime zorlayan süreçleri kavrar.	1	1	0	100
Örnek incelemeler yoluyla geçmişten günümüze, yerleşmeyi etkileyen faktörler hakkında çıkarımlarda bulunur.	2	0	2	0
Osmanlı kültür, sanat ve estetik anlayışına örnekler verir.	1	1	0	100

Ders	Soru	Doğru	Yanlış	Net	Başarı %	Sınıf Ort.	Kurum Ort.	Genel Ort.
Türkçe	20	3	17	-2,67	-13	2,53	4,06	6,58
SOSYAL BİLGİLER	10	3	7	0,67	7	0,93	1,73	3,73
Din K.ve A.B.	10	3	7	0,67	7	2,85	3,47	5,03
İngilizce	10	2	8	-0,67	-7	0,15	2,09	3,55
Matematik	20	6	14	1,33	7	0,48	1,20	3,03
Fen	20	5	15	0,00	0	0,24	3,55	6,80
Toplam:	90	22	68	-0,67	-1	7,19	16,10	28,74

Sözel (DİN)	S	D	Y	B%
Din K.ve A.B.				
Ahiret hayatının aşamalarını açıklar.	2	1	1	50
Allah in (c.c.) adili, merhametli ve affedicisi olması ile ahiret inancını arasında ilişki kurar.	1	0	1	0
İslam da hac ibadetinin önemini ayet ve hadisler ışığında yorumlar.	1	0	1	0
Haccın yapıldığını özetler.	2	1	1	50
Kurban ibadetini İslam in yardımıyla ve dayanışmaya verdiği önem açısından değerlendirir.	1	0	1	0
Umre ibadeti ve önemini açıklar.	1	0	1	0
Nâs suresini okur, anlamını söyler.	1	0	1	0
Hz. İsmail in (a.s.) hayatını ana hatlarıyla tanıtır.	1	1	0	100

Soru No 12345678901234567890

Sözel (TÜR) dAcbcDacbaDcbabdcdba

Cevap Anh. A BADAADBACCDBABCDDB

Sözel (SOS) adbbAbCdAc

Cevap Anh. A BCADACCBA

Sözel (DİN) CadCaadBca

Cevap Anh. A CBACCDABDB

Sözel (İNG) DcbAdabadc

Cevap Anh. A DADABBCCDA

Sayısal (MAT) bDacAbadBAbccAdDbbad

Cevap Anh. A ADCDADCBBADBBAAADCCCA

Sayısal (FEN) babBDaccadcbdacDCbbD

Cevap Anh. A ABABDBBACBDCBCDDCAAD

Sözel (İNG)	S	D	Y	B%
İngilizce				
Students will be able to understand short and simple texts on sports.	1	1	0	100
Students will be able to talk about past events with definite time.	1	0	1	0
Students will be able to write simple pieces to compare people.	1	0	1	0
Students will be able to understand a simple text about appearances, personalities, and comparisons including ex	1	1	0	100
Students will be able to recognize specific information in oral texts dealing with past events and dates.	1	0	1	0
Students will be able to describe past events and experiences.	1	0	1	0
Students will be able to talk about other people s appearances and personalities.	1	0	1	0
Students will be able to ask people questions about characteristics of wild animals.	1	0	1	0
Students will be able to ask questions related to the frequency of events.	1	0	1	0
Students will be able to spot the names of wild animals in simple texts.	1	0	1	0

Sayısal (MAT)	S	D	Y	B%
Matematik				
Tam sayılarla toplama ve çıkarma işlemlerini yapar, ilgili problemleri çözer.	3	0	3	0
Rasyonel sayılarla toplama ve çıkarma işlemlerini yapar.	1	1	0	100
Rasyonel sayılarla çarpma ve bölme işlemlerini yapar.	3	0	3	0
Bir doğal sayı ile bir cebirsel ifadeyi çarpır.	1	0	1	0
Sayı örüntülerinin kuralını harfle ifade eder, kuralı harfle ifade edilen örüntünün istenilen terimini bulur.	1	1	0	100
Tam sayıların kendileri ile tekrarlı çarpımını üslü nicelik olarak ifade eder.	1	0	1	0
Devirli olan ve olmayan ondalık gösterimleri rasyonel sayı olarak ifade eder.	2	1	1	50
Rasyonel sayıların kare ve köklerini hesaplar.	1	1	0	100
Cebirsel ifadelerle toplama ve çıkarma işlemleri yapar.	1	0	1	0
Eşitliğin korunumu ilkesini anlar.	1	0	1	0
Rasyonel sayılarla çok adımlı işlemleri yapar.	1	1	0	100
Rasyonel sayılarla işlem yapmayı gerektiren problemleri çözer.	1	1	0	100
Tam sayılarla işlemler yapmayı gerektiren problemleri çözer.	1	1	0	100
Tam sayılarla çarpma ve bölme işlemlerini yapar.	2	0	2	0

Sayısal (FEN)	S	D	Y	B%
Fen				
Kinetik ve potansiyel enerji türlerinin birbirine dönüşümünden hareketle enerjinin bulunduğu sonucunu çıkarır.	2	0	2	0
Fiziksel anlamda yapılan işin, uygulanan kuvvet ve alınan yolla ilişkili olduğunu açıklar.	2	0	2	0
Mayoz ve mitoz arasındaki farkları karşılaştırır.	1	1	0	100
Hücre-doku-organ-sistem-organizma ilişkisini açıklar.	1	0	1	100
Uzay kirliliğinin nedenlerini ifade ederek bu kirliliğin yol açabileceği olası sonuçları tahmin eder.	1	0	1	0
Kütle ve ağırlık kavramlarını karşılaştırır.	1	0	1	0
Geçmişten günümüze atom kavramı ile ilgili düşüncelerin nasıl değiştiğini sorgular.	1	0	1	0
Yıldız kavramını açıklar.	1	0	1	0
Enerjiyi iş kavramı ile ilişkilendirerek, kinetik ve potansiyel enerji olarak sınıflandırır.	2	0	2	0
Sürtünme kuvvetinin kinetik enerji üzerindeki etkisini örneklerle açıklar.	1	0	1	0
Atomun yapısını ve yapısındaki temel parçacıklarını söyler.	1	0	1	0
Hava veya su direncinin etkisini azaltmaya yönelik bir araç tasarlar.	1	0	1	0
Yer çekimini kütle çekimi olarak gök cisimleri temelinde açıklar.	2	1	1	50
Üreme ana hücrelerinde mayozun nasıl gerçekleştiğini model üzerinde gösterir.	1	1	0	100
Hayvan ve bitki hücrelerini, temel kısımları ve görevleri açısından karşılaştırır.	1	0	1	0
Mitozun canlılar için önemini açıklar.	1	1	0	100

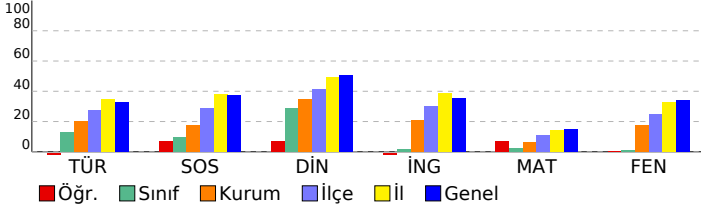

SINAV SONUÇ BELGESİ

2023- 7. SINIF GÜÇLENDİREN KURUMSAL DENEME -3

İSTANBUL / EYÜP / Eyüp Açık Kurs

DERSLERE GÖRE BAŞARI ANALİZİ

Öğrenci	Numara	Sınıf
MİKAIL ALAOĞLU	8000	7M

Puan Türü	Puan	Genel Ort.	Dereceler				
			Snf	Kurum	İlçe	İl	Genel
LGS	▼ 205,183	285,480	15	259	661	5950	72560
Puanı Hesaplanan:			343	794	6705	82042	
Katılımlar:			25	345	800	6728	82312

Ders	Soru	Doğru	Yanlış	Net	Başarı %	Sınıf Ort.	Kurum Ort.	Genel Ort.
Türkçe	20	4	16	-1,33	-7	▼ 2,53	▼ 4,06	▼ 6,58
SOSYAL BİLGİLER	10	6	4	4,67	47	▲ 0,93	▲ 1,73	▲ 3,73
Din K.ve A.B.	10	7	3	6,00	60	▲ 2,85	▲ 3,47	▲ 5,03
İngilizce	10	2	8	-0,67	-7	▼ 0,15	▼ 2,09	▼ 3,55
Matematik	20	7	13	2,67	13	▲ 0,48	▲ 1,20	▼ 3,03
Fen	20	1	19	-5,33	-27	▼ 0,24	▼ 3,55	▼ 6,80
Toplam:	90	27	63	6,00	7	▼ 7,19	▼ 16,10	▼ 28,74

Soru No	12345678901234567890
Sözel (TÜR)	cdabcadACbcBACdaddcd
Cevap Anh.	A BADAADBACCDBABCCDBDB
Sözel (SOS)	BCAcAddBAC
Cevap Anh.	A BCADACCBA
Sözel (DİN)	dBdCCDAcDB
Cevap Anh.	A CBACCDABDB
Sözel (İNG)	bccdaabbCA
Cevap Anh.	A DADABBCCDA
Sayısal (MAT)	dcCbbbaBdcaBaAdDcCdA
Cevap Anh.	A ADCDADCBBADBBAAADCCCA
Sayısal (FEN)	baAcCbadaBdcaaccdbdb
Cevap Anh.	A ABABDBACBDCBCDDCAAD

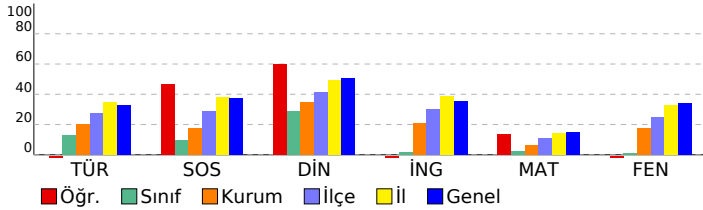

Sözel (TÜR)	S	D	Y	B%
Türkçe	3	1	2	33
Okudukları ile ilgili çıkarımlarda bulunur.	1	0	1	0
Metnin konusunu belirler.	1	0	1	0
Metnin ana fikrin/ana duygusunu belirler.	1	0	1	0
Bağlamdan hareketle bilmediği kelime ve kelime gruplarının anlamını tahmin eder.	1	0	1	0
Yazdıklarını düzenler.	2	1	1	50
Metindeki iş ve işlem basamaklarını kavrar.	1	0	1	0
Çekim eklerinin işlevlerini ayrt eder.	2	1	1	50
Grafik, tablo ve çizelgeyle sunulan bilgileri yorumlar.	1	0	1	0
Metinle ilgili sorular sorar.	1	1	0	100
Medya metinlerini değerlendirir.	1	0	1	0
Fillerin anlam özelliklerini fark eder.	1	0	1	0
Görsellerle ilgili sorulan cevaplar.	2	0	2	0
Metinde ele alınan sorunlara farklı çözümler üretir.	1	0	1	0
Metindeki yardımcı fikirleri belirler.	2	0	2	0

Sözel (SOS)	S	D	Y	B%
SOSYAL BİLGİLER	1	1	0	100
Osmanlı Devleti nin siyasi güç olarak ortaya çıkış sürecini ve bu süreci etkileyen faktörleri açıklar.	1	1	0	100
Medyanın sosyal değişim ve etkileşimdeki rolünü tartışır.	1	1	0	100
Osmanlı Devleti nin fetih siyasetini örnekler üzerinden analiz eder.	2	2	0	100
Bireysel ve toplumsal ilişkilerde olumlu iletişim yollarını kullanır.	1	0	1	0
Osmanlı Devleti nde islahat hareketleri sonucu ortaya çıkan kurumlardan hareketle toplumsal ve ekonomik değişimi tartışır.	1	0	1	0
Avrupa daki gelişmelerle bağlantılı olarak Osmanlı Devleti ni değişime zorlayan süreçleri kavrar.	1	0	1	0
Örnek incelemeler yoluyla geçmişten günümüze, yerleşmeyi etkileyen faktörler hakkında çıkarımlarda bulunur.	2	1	1	50
Osmanlı kültür, sanat ve estetik anlayışına örnekler verir.	1	1	0	100

Sözel (DİN)	S	D	Y	B%
Din K.ve A.B.	2	1	1	50
Ahiret hayatının aşamalarını açıklar.	1	1	0	100
Allah ın (c.c.) adlı, merhametli ve affedici olması ile ahiret inancı arasında ilişki kurar.	1	1	0	100
İslam da hac ibadetinin önemini ayet ve hadisler ışığında yorumlar.	1	0	1	0
Haccın yapılışını özetler.	2	2	0	100
Kurban ibadetini İslam ın yardımıyla ve dayanışmaya verdiği önem açısından değerlendirir.	1	1	0	100
Umre ibadeti ve önemini açıklar.	1	1	0	100
Nâs suresini okur, anlamını söyler.	1	1	0	100
Hız. İsmail ın (a.s.) hayatını ana hatlarıyla tanıtır.	1	0	1	0

Sözel (İNG)	S	D	Y	B%
İngilizce	1	0	1	0
Students will be able to understand short and simple texts on sports.	1	0	1	0
Students will be able to talk about past events with definite time.	1	0	1	0
Students will be able to write simple pieces to compare people.	1	0	1	0
Students will be able to understand a simple text about appearances, personalities, and comparisons including ex	1	0	1	0
Students will be able to recognize specific information in oral texts dealing with past events and dates.	1	0	1	0
Students will be able to describe past events and experiences.	1	0	1	0
Students will be able to talk about other people s appearances and personalities.	1	0	1	0
Students will be able to ask people questions about characteristics of wild animals.	1	0	1	0
Students will be able to ask questions related to the frequency of events.	1	1	0	100
Students will be able to spot the names of wild animals in simple texts.	1	1	0	100

Sayısal (MAT)	S	D	Y	B%
Matematik	3	0	3	0
Tam sayılarla toplama ve çıkarma işlemlerini yapar, ilgili problemleri çözer.	1	0	1	0
Rasyonel sayılarla toplama ve çıkarma işlemlerini yapar.	1	0	1	0
Rasyonel sayılarla çarpma ve bölme işlemlerini yapar.	3	1	2	33
Bir doğal sayı ile bir cebirsel ifadeyi çarpır.	1	0	1	0
Sayı örüntülerinin kuralını harfle ifade eder, kuralı harfle ifade edilen örüntünün istenilen terimini bulur.	1	0	1	0
Tam sayıların kendileri ile tekrarlı çarpımını üslü nicelik olarak ifade eder.	1	0	1	0
Devirli olan ve olmayan ondalık gösterimleri rasyonel sayı olarak ifade eder.	2	2	0	0
Rasyonel sayıların kare ve köklerini hesaplar.	1	0	1	0
Cebirsel ifadelerle toplama ve çıkarma işlemlerini yapar.	1	0	1	0
Eşitliğin korunumu ilkesini anlar.	1	1	0	100
Rasyonel sayılarla çok adımlı işlemleri yapar.	1	1	0	100
Rasyonel sayılarla işlem yapmayı gerektiren problemleri çözer.	1	0	1	0
Tam sayılarla işlemler yapmayı gerektiren problemleri çözer.	1	1	0	100
Tam sayılarla çarpma ve bölme işlemlerini yapar.	2	2	0	100

Sayısal (FEN)	S	D	Y	B%
Fen	2	1	1	50
Kinetik ve potansiyel enerji türlerinin birbirine dönüşümünden hareketle enerjinin korunduğu sonucunu çıkarır.	2	0	2	0
Fiziksel anlamda yapılan işin, uygulanan kuvvet ve alınan yolla ilişkili olduğunu açıklar.	1	0	1	0
Mayoz ve mitoz arasındaki farkları karşılaştırır.	1	0	1	0
Hücre-doku-organ-sistem-organizma ilişkisini açıklar.	1	0	1	0
Uzay kirliliğinin nedenlerini ifade ederek bu kirliliğin yol açabileceği olası sonuçları tahmin eder.	1	0	1	0
Kütle ve ağırlık kavramlarını karşılaştırır.	1	0	1	0
Geçmişten günümüze atom kavramı ile ilgili düşüncelerin nasıl değiştiğini sorgular.	1	0	1	0
Yıldız kavramını açıklar.	1	0	1	0
Enerjiyi iş kavramı ile ilişkilendirerek, kinetik ve potansiyel enerji olarak sınıflandırır.	2	0	2	0
Sürtünme kuvvetinin kinetik enerji üzerindeki etkisini örneklerle açıklar.	1	0	1	0
Atomun yapısını ve yapısındaki temel parçacıklarını söyler.	1	0	1	0
Hava veya su direncinin etkisini azaltmaya yönelik bir araç tasarlar.	1	0	1	0
Yer çekimini kütle çekimi olarak gök cisimleri temelinde açıklar.	2	0	2	0
Üreme ana hücrelerinde mayozun nasıl gerçekleştiğini model üzerinde gösterir.	1	0	1	0
Hayvan ve bitki hücrelerini, temel kısımları ve görevleri açısından karşılaştırır.	1	0	1	0
Mitozun canlılar için önemini açıklar.	1	0	1	0

SINAV SONUÇ BELGESİ

2023- 7. SINIF GÜÇLENDİREN KURUMSAL DENEME -3

İSTANBUL / EYÜP / Eyüp Açık Kurs

DERSLERE GÖRE BAŞARI ANALİZİ

Öğrenci		Numara		Sınıf			
MURAT BUYUN		1873		7M			
Puan Türü	Puan	Genel Ort.	Dereceler				
			Snf	Kurum	İlçe	İl	Genel
LGS	▼ 192,872	285,480	18	296	722	6298	77447
	Puanı Hesaplanan:		343	794	6705	82042	
Katılımlar:			25	345	800	6728	82312

Ders	Soru	Doğru	Yanlış	Net	Başarı %	Sınıf Ort.	Kurum Ort.	Genel Ort.
Türkçe	20	1	8	-1,67	-8	▼ 2,53	▼ 4,06	▼ 6,58
SOSYAL BİLGİLER	10	2	8	-0,67	-7	▼ 0,93	▼ 1,73	▼ 3,73
Din K.ve A.B.	10	6	4	4,67	47	▲ 2,85	▲ 3,47	▼ 5,03
İngilizce	10	3	7	0,67	7	▲ 0,15	▼ 2,09	▼ 3,55
Matematik	20	3	17	-2,67	-13	▼ 0,48	▼ 1,20	▼ 3,03
Fen	20	6	14	1,33	7	▲ 0,24	▼ 3,55	▼ 6,80
Toplam:	90	21	58	1,67	2	▼ 7,19	▼ 16,10	▼ 28,74

Soru No	12345678901234567890
Sözel (TÜR)	dccCbadd
Cevap Anh.	BDBDCBABBDCBADAADAB
Sözel (SOS)	AcaddbabdB
Cevap Anh.	AABCCADACB
Sözel (DİN)	acBdDCCABd
Cevap Anh.	BDBADCCABC
Sözel (İNG)	caDaBcdbAc
Cevap Anh.	ACDCBBADAD
Sayısal (MAT)	cadacbdabDdccaDbadab
Cevap Anh.	ACCDDAABBDBCCDADCD
Sayısal (FEN)	cbbdcabcCbaCbBDDbdc
Cevap Anh.	DAACDDCBDCBDBDBABA

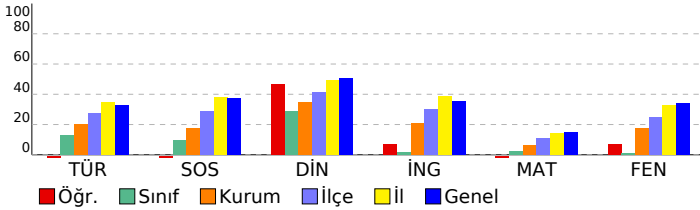

Sözel (TÜR)	S	D	Y	B%
Türkçe	3	0	0	0
Okudukları ile ilgili çıkarımlarda bulunur.	1	0	0	0
Metnin konusunu belirler.	1	0	0	0
Metnin ana fikrini/ana duygusunu belirler.	1	0	0	0
Bağlamdan hareketle bilmediği kelime ve kelime gruplarının anlamını tahmin eder.	1	0	0	0
Yazdıklarını düzenler.	2	0	1	0
Metindeki iş ve işlem basamaklarını kavrar.	1	0	0	0
Çekim eklerinin işlevlerini ayrt eder.	2	0	0	0
Grafik, tablo ve çizelgeyle sunulan bilgileri yorumlar.	1	0	0	0
Metinle ilgili sorular sorar.	1	0	1	0
Medya metinlerini değerlendirir.	1	0	1	0
Fillerin anlam özelliklerini fark eder.	1	0	1	0
Görsellerle ilgili sorulan cevaplar.	2	0	2	0
Metinde ele alınan sorunlara farklı çözümler üretir.	1	1	0	100
Metindeki yardımcı fikirleri belirler.	2	0	2	0

Sözel (SOS)	S	D	Y	B%
SOSYAL BİLGİLER	1	1	0	100
Osmanlı Devleti nin siyasi güç olarak ortaya çıkış sürecini ve bu süreci etkileyen faktörleri açıklar.	1	1	0	100
Medyanın sosyal değişim ve etkileşimdeki rolünü tartışır.	1	0	1	0
Osmanlı Devleti nin fetih siyasetini örnekler üzerinden analiz eder.	2	0	2	0
Bireysel ve toplumsal ilişkilerde olumlu iletişim yollarını kullanır.	1	0	1	0
Osmanlı Devleti nde islahat hareketleri sonucu ortaya çıkan kurumlardan hareketle toplumsal ve ekonomik değişim Avrupa daki gelişmelerle bağlantılı olarak Osmanlı Devleti ni değişime zorlayan süreçleri kavrar.	1	0	1	0
Örnek incelemeler yoluyla geçmişten günümüze, yerleşmeyi etkileyen faktörler hakkında çıkarımlarda bulunur.	2	1	1	50
Osmanlı kültür, sanat ve estetik anlayışına örnekler verir.	1	0	1	0

Sözel (DİN)	S	D	Y	B%
Din K.ve A.B.	2	0	2	0
Ahret hayatının aşamalarını açıklar.	1	1	0	100
Allah in (c.c.) adlı, merhametli ve affedicisi olması ile ahiret inancını arasında ilişki kurar.	1	1	0	100
İslam da hac ibadetinin önemini ayet ve hadisler ışığında yorumlar.	1	1	0	100
Haccın yapılışını özetler.	2	1	1	50
Kurban ibadetini İslam in yardımıyla ve dayanışmaya verdiği önem açısından değerlendirir.	1	1	0	100
Urmeye ibadeti ve önemini açıklar.	1	1	0	100
Nâs suresini okur, anlamını söyler.	1	0	1	0
Hız. İsmail in (a.s.) hayatını ana hatlarıyla tanıtır.	1	1	0	100

Sözel (İNG)	S	D	Y	B%
İngilizce	1	0	1	0
Students will be able to understand short and simple texts on sports.	1	0	1	0
Students will be able to talk about past events with definite time.	1	1	0	100
Students will be able to write simple pieces to compare people.	1	0	1	0
Students will be able to understand a simple text about appearances, personalities, and comparisons including ex	1	0	1	0
Students will be able to recognize specific information in oral texts dealing with past events and dates.	1	0	1	0
Students will be able to describe past events and experiences.	1	1	0	100
Students will be able to talk about other people s appearances and personalities.	1	0	1	0
Students will be able to ask people questions about characteristics of wild animals.	1	1	0	100
Students will be able to ask questions related to the frequency of events.	1	0	1	0
Students will be able to spot the names of wild animals in simple texts.	1	0	1	0

Sayısal (MAT)	S	D	Y	B%
Matematik	3	0	3	0
Tam sayılarla toplama ve çıkarma işlemlerini yapar, ilgili problemleri çözer.	1	0	1	0
Rasyonel sayılarla toplama ve çıkarma işlemlerini yapar.	1	0	1	0
Rasyonel sayılarla çarpma ve bölme işlemlerini yapar.	3	1	2	33
Bir doğal sayı ile bir cebirsel ifadeyi çarpır.	1	0	1	0
Sayı örüntülerinin kuralını harfle ifade eder, kuralı harfle ifade edilen örüntünün istenilen terimini bulur.	1	0	1	0
Tam sayıların kendileri ile tekrarlı çarpımını üslû nicelik olarak ifade eder.	1	0	1	0
Devirli olan ve olmayan ondalık gösterimleri rasyonel sayı olarak ifade eder.	2	0	2	0
Rasyonel sayıların kare ve köklerini hesaplar.	1	0	1	0
Cebirsel ifadelerle toplama ve çıkarma işlemlerini yapar.	1	1	0	100
Eşitliğin korunumu ilkesini anlar.	1	1	0	100
Rasyonel sayılarla çok adımlı işlemleri yapar.	1	0	1	0
Rasyonel sayılarla işlem yapmayı gerektiren problemleri çözer.	1	0	1	0
Tam sayılarla işlemler yapmayı gerektiren problemleri çözer.	1	0	1	0
Tam sayılarla çarpma ve bölme işlemlerini yapar.	2	0	2	0

Sayısal (FEN)	S	D	Y	B%
Fen	2	0	2	0
Kinetik ve potansiyel enerji türlerinin birbirine dönüşümünden hareketle enerjinin bulunduğu sonucunu çıkarır.	2	0	2	0
Fiziksel anlamda yapılan işin, uygulanan kuvvet ve alınan yolla ilişkili olduğunu açıklar.	1	0	1	0
Mayoz ve mitoz arasındaki farkları karşılaştırır.	1	1	0	100
Hücre-doku-organ-sistem-organizma ilişkisini açıklar.	1	0	1	0
Uzay kirliliğinin nedenlerini ifade ederek bu kirliliğin yol açabileceği olası sonuçları tahmin eder.	1	1	0	100
Kütle ve ağırlık kavramlarını karşılaştırır.	1	1	0	100
Geçmişten günümüze atom kavramı ile ilgili düşüncelerin nasıl değiştiğini sorgular.	1	0	1	0
Yıldız kavramını açıklar.	1	1	0	100
Enerjiyi iş kavramı ile ilişkilendirerek, kinetik ve potansiyel enerji olarak sınıflandırır.	2	0	2	0
Sürtünme kuvvetinin kinetik enerji üzerindeki etkisini örneklerle açıklar.	1	1	0	100
Atomun yapısını ve yapısındaki temel parçacıklarını söyler.	1	0	1	0
Hava veya su direncinin etkisini azaltmaya yönelik bir araç tasarlar.	1	0	1	0
Yer çekimini kütle çekimi olarak gök cisimleri temelinde açıklar.	2	0	2	0
Üreme ana hücrelerinde mayozun nasıl gerçekleştiğini model üzerinde gösterir.	1	0	1	0
Hayvan ve bitki hücrelerini, temel kısımları ve görevleri açısından karşılaştırır.	1	0	1	0
Mitozun canlılar için önemini açıklar.	1	0	1	0

SINAV SONUÇ BELGESİ

2023- 7. SINIF GÜÇLENDİREN KURUMSAL DENEME -3

İSTANBUL / EYÜP / Eyüp Açık Kurs

DERSLERE GÖRE BAŞARI ANALİZİ

Öğrenci	Numara	Sınıf
MUSTAFA ADAŞLIK	1205	7M

Sözel (TÜR)	S	D	Y	B%
Türkçe	3	1	2	33
Okudukları ile ilgili çıkarımlarda bulunur.	1	1	0	100
Metnin konusunu belirler.	1	0	1	0
Metnin ana fikrini/ana duygusunu belirler.	1	0	1	0
Bağlamdan hareketle bilmediği kelime ve kelime gruplarının anlamını tahmin eder.	1	0	1	0
Yazdıklarını düzenler.	2	0	2	0
Metindeki iş ve işlem basamaklarını kavrar.	1	1	0	100
Çekim eklerinin işlevlerini ayrt eder.	2	0	2	0
Grafik, tablo ve çizelgeyle sunulan bilgileri yorumlar.	1	1	0	100
Metinle ilgili sorular sorar.	1	0	1	0
Medya metinlerini değerlendirir.	1	1	0	100
Fillerin anlam özelliklerini fark eder.	1	1	0	100
Görsellerle ilgili sorulan cevaplar.	2	0	2	0
Metinde ele alınan sorunlara farklı çözümler üretir.	1	0	1	0
Metindeki yardımcı fikirleri belirler.	2	0	2	0

Puan Türü	Puan	Genel Ort.	Dereceler				
			Snf	Kurum	İlçe	İl	Genel
LGS	▼ 179,649	285,480	23	323	767	6525	80493
Puanı Hesaplanan:			343	794	6705	82042	
Katılımlar:			25	345	800	6728	82312

Sözel (SOS)	S	D	Y	B%
SOSYAL BİLGİLER	2	1	1	50
Osmanlı Devleti nin siyasi güç olarak ortaya çıkış sürecini ve bu süreci etkileyen faktörleri açıklar.	1	0	1	0
Medyanın sosyal değişim ve etkileşimdeki rolünü tartışır.	1	0	1	0
Osmanlı Devleti nin fetih siyasetini örnekler üzerinden analiz eder.	2	1	1	50
Bireysel ve toplumsal ilişkilerde olumlu iletişim yollarını kullanır.	1	0	1	0
Osmanlı Devleti nde islahat hareketleri sonucu ortaya çıkan kurumlardan hareketle toplumsal ve ekonomik değişimi açıklar.	1	0	1	0
Avrupa daki gelişmelerle bağlantılı olarak Osmanlı Devleti ni değişime zorlayan süreçleri kavrar.	1	0	1	0
Örnek incelemeler yoluyla geçmişten günümüze, yerleşmeyi etkileyen faktörler hakkında çıkarımlarda bulunur.	2	0	2	0
Osmanlı kültür, sanat ve estetik anlayışına örnekler verir.	1	0	1	0

Ders	Soru	Doğru	Yanlış	Net	Başarı %	Sınıf Ort.	Kurum Ort.	Genel Ort.
Türkçe	20	6	14	1,33	7	▼ 2,53	▼ 4,06	▼ 6,58
SOSYAL BİLGİLER	10	1	9	-2,00	-20	▼ 0,93	▼ 1,73	▼ 3,73
Din K.ve A.B.	10	3	7	0,67	7	▼ 2,85	▼ 3,47	▼ 5,03
İngilizce	10	0	10	-3,33	-33	▼ 0,15	▼ 2,09	▼ 3,55
Matematik	20	3	17	-2,67	-13	▼ 0,48	▼ 1,20	▼ 3,03
Fen	20	4	16	-1,33	-7	▼ 0,24	▼ 3,55	▼ 6,80
Toplam:	90	17	73	-7,33	-8	▼ 7,19	▼ 16,10	▼ 28,74

Sözel (DİN)	S	D	Y	B%
Din K.ve A.B.	2	1	1	50
Ahret hayatının aşamalarını açıklar.	1	0	1	0
Allah in (c.c.) adlı, merhametli ve affedicisi olması ile ahiret inancını açıklar.	1	0	1	0
İslam da hac ibadetinin önemini ayet ve hadisler ışığında yorumlar.	1	0	1	0
Haccın yapılışını özetler.	2	2	0	100
Kurban ibadetini İslam in yardımıyla ve dayanışmaya verdiği önem açısından değerlendirir.	1	0	1	0
Umre ibadeti ve önemini açıklar.	1	0	1	0
Nâs suresini okur, anlamını söyler.	1	0	1	0
Hz. İsmail in (a.s.) hayatını ana hatlarıyla tanıtır.	1	0	1	0

Soru No	12345678901234567890
Sözel (TÜR)	dcabaCBdaaCbcaDdbcAB
Cevap Anh.	BDBDCBABBDCBADAADAB

Sözel (İNG)	S	D	Y	B%
İngilizce	1	0	1	0
Students will be able to understand short and simple texts on sports.	1	0	1	0
Students will be able to talk about past events with definite time.	1	0	1	0
Students will be able to write simple pieces to compare people.	1	0	1	0
Students will be able to understand a simple text about appearances, personalities, and comparisons including ex...	1	0	1	0
Students will be able to recognize specific information in oral texts dealing with past events and dates.	1	0	1	0
Students will be able to describe past events and experiences.	1	0	1	0
Students will be able to talk about other people s appearances and personalities.	1	0	1	0
Students will be able to ask people questions about characteristics of wild animals.	1	0	1	0
Students will be able to ask questions related to the frequency of events.	1	0	1	0
Students will be able to spot the names of wild animals in simple texts.	1	0	1	0

Sözel (SOS)	bcabdAbcda
Cevap Anh.	AABCCADACB
Sözel (DİN)	BcadbaCbdc
Cevap Anh.	BDBADCCABC

Sayısal (MAT)	S	D	Y	B%
Matematik	3	1	2	33
Tam sayılarla toplama ve çıkarma işlemlerini yapar, ilgili problemleri çözer.	1	0	1	0
Rasyonel sayılarla toplama ve çıkarma işlemlerini yapar.	1	0	1	0
Rasyonel sayılarla çarpma ve bölme işlemlerini yapar.	3	1	2	33
Bir doğal sayı ile bir cebirsel ifadeyi çarpır.	1	0	1	0
Sayı örüntülerinin kuralını harfle ifade eder, kuralı harfle ifade edilen örüntünün istenilen terimini bulur.	1	0	1	0
Tam sayıların kendileri ile tekrarlı çarpımını üslü nicelik olarak ifade eder.	1	0	1	0
Devirli olan ve olmayan ondalık gösterimleri rasyonel sayı olarak ifade eder.	2	0	2	0
Rasyonel sayıların kare ve köklerini hesaplar.	1	0	1	0
Cebirsel ifadelerle toplama ve çıkarma işlemlerini yapar.	1	0	1	0
Eşitliğin korunumu ilkesini anlar.	1	0	1	0
Rasyonel sayılarla çok adımlı işlemlerini yapar.	1	0	1	0
Rasyonel sayılarla işlem yapmayı gerektiren problemleri çözer.	1	0	1	0
Tam sayılarla işlemler yapmayı gerektiren problemleri çözer.	1	0	1	0
Tam sayılarla çarpma ve bölme işlemlerini yapar.	2	1	1	50

Sözel (İNG)	dabbcadcba
Cevap Anh.	ACDCBBADAD
Sayısal (MAT)	baCDacbaccaabcbcaCab
Cevap Anh.	ACCDDAABBDBCCDADCCDA

Sayısal (FEN)	S	D	Y	B%
Fen	2	0	2	0
Kinetik ve potansiyel enerji türlerinin birbirine dönüşümünden hareketle enerjinin korunmuş olduğunu açıklar.	2	0	2	0
Fiziksel anlamda yapılan işin, uygulanan kuvvet ve alınan yolla ilişkili olduğunu açıklar.	2	0	2	0
Mayoz ve mitoz arasındaki farkları karşılaştırır.	1	0	1	0
Hücre-doku-organ-sistem-organizma ilişkisini açıklar.	1	0	1	100
Uzay kirliliğinin nedenlerini ifade ederek bu kirliliğin yol açabileceği olası sonuçları tahmin eder.	1	0	1	0
Kütle ve ağırlık kavramlarını karşılaştırır.	1	0	1	100
Geçmişten günümüze atom kavramını ve ilgili düşüncelerin nasıl değiştiğini sorgular.	1	1	0	100
Yıldız kavramını açıklar.	1	0	1	0
Enerjiyi iş kavramı ile ilişkilendirerek, kinetik ve potansiyel enerji olarak sınıflandırır.	2	0	2	0
Sürtünme kuvvetinin kinetik enerji üzerindeki etkisini örneklerle açıklar.	1	0	1	0
Atomun yapısını ve yapısındaki temel parçacıklarını söyler.	1	0	1	0
Hava veya su direncinin etkisini azaltmaya yönelik bir araç tasarlar.	1	0	1	0
Yer çekimini kütle çekimi olarak gök cisimleri temelinde açıklar.	2	0	2	0
Üreme ana hücrelerinde mayozun nasıl gerçekleştiğini model üzerinde gösterir.	1	0	1	0
Hayvan ve bitki hücrelerini, temel kısımları ve görevleri açısından karşılaştırır.	1	0	1	0
Mitozun canlılar için önemini açıklar.	1	1	0	100

Sayısal (FEN)	DcbabcbabcbAbBcDabcb
Cevap Anh.	DAACDDCBCBACBDBBABA

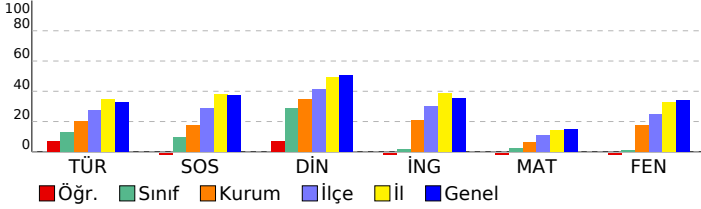

SINAV SONUÇ BELGESİ							
İSTANBUL / EYÜP / Eyüp Açık Kurs							
Öğrenci				Numara	Sınıf		
NACEH				1655	7M		
Puan Türü	Puan	Genel Ort.	Dereceler				
			Snf	Kurum	İlçe	İl	Genel
LGS	▼ 182,513	285,480	22	318	756	6480	79969
Puanı Hesaplanan:			343	794	6705	82042	
Katılımlar:			25	345	800	6728	82312

Ders	Soru	Doğru	Yanlış	Net	Başarı %	Sınıf Ort.	Kurum Ort.	Genel Ort.
Türkçe	20	6	14	1,33	7	▼ 2,53	▼ 4,06	▼ 6,58
SOSYAL BİLGİLER	10	2	8	-0,67	-7	▼ 0,93	▼ 1,73	▼ 3,73
Din K.ve A.B.	10	2	8	-0,67	-7	▼ 2,85	▼ 3,47	▼ 5,03
İngilizce	10	3	7	0,67	7	▲ 0,15	▼ 2,09	▼ 3,55
Matematik	20	4	16	-1,33	-7	▼ 0,48	▼ 1,20	▼ 3,03
Fen	20	2	18	-4,00	-20	▼ 0,24	▼ 3,55	▼ 6,80
Toplam:	90	19	71	-4,67	-5	▼ 7,19	▼ 16,10	▼ 28,74

Soru No	12345678901234567890
Sözel (TÜR)	dcaabdBbaDbdAdcbcdAB
Cevap Anh.	BDBDCBABBCCABDAADAB
Sözel (SOS)	bAcbbAcdbd
Cevap Anh.	AABCCADACB
Sözel (DİN)	cDdcadCbda
Cevap Anh.	BDBADCCABC
Sözel (İNG)	dbbCdBAadb
Cevap Anh.	ACDCBBADAD
Sayısal (MAT)	AbabacAdcadBBacdadab
Cevap Anh.	ACCDDAABBDBCCDADCCDA
Sayısal (FEN)	DAdbccadabcabdabcabc
Cevap Anh.	DAACDDCBCBACBDBBABA

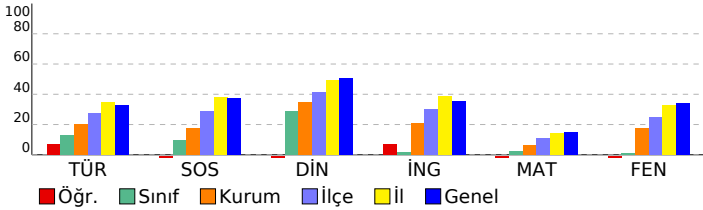

2023- 7. SINIF GÜÇLENDİREN KURUMSAL DENEME -3

DERSLERE GÖRE BAŞARI ANALİZİ

Sözel (TÜR)	S	D	Y	B%
Türkçe	3	2	1	67
Okudukları ile ilgili çıkarımlarda bulunur.	1	1	0	100
Metnin konusunu belirler.	1	1	0	100
Metnin ana fikrin/ana duygusunu belirler.	1	1	0	100
Bağlamdan hareketle bilmediği kelime ve kelime gruplarının anlamını tahmin eder.	1	0	1	0
Yazdıklarını düzenler.	2	0	2	0
Metindeki iş ve işlem basamaklarını kavrar.	1	0	1	0
Çekim eklerinin işlevlerini ayrt eder.	2	1	1	50
Grafik, tablo ve çizelgeyle sunulan bilgileri yorumlar.	1	0	1	0
Metinle ilgili sorular sorar.	1	0	1	0
Medya metinlerini değerlendirir.	1	1	0	100
Fillerin anlam özelliklerini fark eder.	1	0	1	0
Görsellerle ilgili sorulan cevaplar.	2	0	2	0
Metinde ele alınan sorunlara farklı çözümler üretir.	1	0	1	0
Metindeki yardımcı fikirleri belirler.	2	0	2	0

Sözel (SOS)	S	D	Y	B%
SOSYAL BİLGİLER	1	0	1	0
Osmanlı Devleti nin siyasi güç olarak ortaya çıkış sürecini ve bu süreci etkileyen faktörleri açıklar.	1	0	1	0
Medyanın sosyal değişim ve etkileşimdeki rolünü tartışır.	1	0	1	0
Osmanlı Devleti nin fetih siyasetini örnekler üzerinden analiz eder.	2	1	1	50
Bireysel ve toplumsal ilişkilerde olumlu iletişim yollarını kullanır.	1	0	1	0
Osmanlı Devleti nde islahat hareketleri sonucu ortaya çıkan kurumlardan hareketle toplumsal ve ekonomik değişimi tartışır.	1	0	1	0
Avrupa daki gelişmelerle bağlantılı olarak Osmanlı Devleti ni değişime zorlayan süreçleri kavrar.	1	0	1	0
Örnek incelemeler yoluyla geçmişten günümüze, yerleşmeyi etkileyen faktörler hakkında çıkarımlarda bulunur.	2	0	2	0
Osmanlı kültür, sanat ve estetik anlayışına örnekler verir.	1	1	0	100

Sözel (DİN)	S	D	Y	B%
Din K.ve A.B.	2	1	1	50
Ahiret hayatının aşamalarını açıklar.	1	0	1	0
Allah ın (c.c.) adli, merhametli ve affedici olması ile ahiret inancı arasında ilişki kurar.	1	0	1	0
İslam da hac ibadetinin önemini ayet ve hadisler ışığında yorumlar.	1	0	1	0
Haccın yapılışını özetler.	2	1	1	50
Kurban ibadetini İslam ın yardımıyla ve dayanışmaya verdiği önem açısından değerlendirir.	1	0	1	0
Umre ibadeti ve önemini açıklar.	1	0	1	0
Nâs suresini okur, anlamını söyler.	1	0	1	0
Hz. İsmail in (a.s.) hayatını ana hatlarıyla tanıtır.	1	0	1	0

Sözel (İNG)	S	D	Y	B%
İngilizce	1	0	1	0
Students will be able to understand short and simple texts on sports.	1	0	1	0
Students will be able to talk about past events with definite time.	1	0	1	0
Students will be able to write simple pieces to compare people.	1	0	1	0
Students will be able to understand a simple text about appearances, personalities, and comparisons including ex	1	1	0	100
Students will be able to recognize specific information in oral texts dealing with past events and dates.	1	1	0	100
Students will be able to describe past events and experiences.	1	0	1	0
Students will be able to talk about other people s appearances and personalities.	1	1	0	100
Students will be able to ask people questions about characteristics of wild animals.	1	0	1	0
Students will be able to ask questions related to the frequency of events.	1	0	1	0
Students will be able to spot the names of wild animals in simple texts.	1	0	1	0

Sayısal (MAT)	S	D	Y	B%
Matematik	3	0	3	0
Tam sayılarla toplama ve çıkarma işlemlerini yapar, ilgili problemleri çözer.	1	0	1	0
Rasyonel sayılarla toplama ve çıkarma işlemlerini yapar.	3	0	3	0
Rasyonel sayılarla çarpma ve bölme işlemlerini yapar.	1	0	1	0
Bir doğal sayı ile bir cebirsel ifadeyi çarpır.	1	0	1	0
Sayı örüntülerinin kuralını harfle ifade eder, kuralı harfle ifade edilen örüntünün istenilen terimini bulur.	1	0	1	0
Tam sayıların kendileri ile tekrarlı çarpımını üslû nicelik olarak ifade eder.	1	1	0	100
Devirli olan ve olmayan ondalık gösterimleri rasyonel sayı olarak ifade eder.	2	1	1	50
Rasyonel sayıların kare ve köklerini hesaplar.	1	0	1	0
Cebirsel ifadelerle toplama ve çıkarma işlemlerini yapar.	1	0	1	0
Eşitliğin korunumu ilkesini anlar.	1	0	1	0
Rasyonel sayılarla çok adımlı işlemleri yapar.	1	1	0	100
Rasyonel sayılarla işlem yapmayı gerektiren problemleri çözer.	1	0	1	0
Tam sayılarla işlemler yapmayı gerektiren problemleri çözer.	1	0	1	0
Tam sayılarla çarpma ve bölme işlemlerini yapar.	2	1	1	50

Sayısal (FEN)	S	D	Y	B%
Fen	2	0	2	0
Kinetik ve potansiyel enerji türlerinin birbirine dönüşümünden hareketle enerjinin korunduğu sonucunu çıkarır.	2	0	2	0
Fiziksel anlamda yapılan işin, uygulanan kuvvet ve alınan yolla ilişkili olduğunu açıklar.	1	0	1	0
Mayoz ve mitoz arasındaki farkları karşılaştırır.	1	0	1	0
Hücre-doku-organ-sistem-organizma ilişkisini açıklar.	1	0	1	0
Uzay kirliliğinin nedenlerini ifade ederek bu kirliliğin yol açabileceği olası sonuçları tahmin eder.	1	0	1	0
Kütle ve ağırlık kavramlarını karşılaştırır.	1	0	1	0
Geçmişten günümüze atom kavramı ile ilgili düşüncelerin nasıl değiştiğini sorgular.	1	0	1	0
Yıldız kavramını açıklar.	1	0	1	0
Enerjiyi iş kavramı ile ilişkilendirerek, kinetik ve potansiyel enerji olarak sınıflandırır.	2	0	2	0
Sürtünme kuvvetinin kinetik enerji üzerindeki etkisini örneklerle açıklar.	1	0	1	0
Atomun yapısını ve yapısındaki temel parçacıklarını söyler.	1	0	1	0
Hava veya su direncinin etkisini azaltmaya yönelik bir araç tasarlar.	1	0	1	0
Yer çekimini kütle çekimi olarak gök cisimleri temelinde açıklar.	2	1	1	50
Üreme ana hücrelerinde mayozun nasıl gerçekleştiğini model üzerinde gösterir.	1	0	1	0
Hayvan ve bitki hücrelerini, temel kısımları ve görevleri açısından karşılaştırır.	1	0	1	0
Mitozun canlılar için önemini açıklar.	1	1	0	100

SINAV SONUÇ BELGESİ

2023- 7. SINIF GÜÇLENDİREN KURUMSAL DENEME -3

İSTANBUL / EYÜP / Eyüp Açık Kurs

DERSLERE GÖRE BAŞARI ANALİZİ

Öğrenci	Numara	Sınıf					
OSMAN KARAKÜTÜK	1895	7M					
Puan Türü	Puan	Genel Ort.	Dereceler				
LGS	▼ 191,197	285,480	Snf	Kurum	İlçe	İl	Genel
			20	302	731	6343	77951
Puanı Hesaplanan:			343	794	6705	82042	
Katılımlar:			25	345	800	6728	82312

Ders	Soru	Doğru	Yanlış	Net	Başarı %	Sınıf Ort.	Kurum Ort.	Genel Ort.
Türkçe	20	8	12	4,00	20	▲ 2,53	▼ 4,06	▼ 6,58
SOSYAL BİLGİLER	10	4	6	2,00	20	▲ 0,93	▲ 1,73	▼ 3,73
Din K.ve A.B.	10	3	7	0,67	7	▼ 2,85	▼ 3,47	▼ 5,03
İngilizce	10	1	5	-0,67	-7	▼ 0,15	▼ 2,09	▼ 3,55
Matematik	20	3	17	-2,67	-13	▼ 0,48	▼ 1,20	▼ 3,03
Fen	20	2	18	-4,00	-20	▼ 0,24	▼ 3,55	▼ 6,80
Toplam:	90	21	65	-0,67	-1	▼ 7,19	▼ 16,10	▼ 28,74

Soru No	1 2 3 4 5 6 7 8 9 0 1 2 3 4 5 6 7 8 9 0
Sözel (TÜR)	BAcAdbBACdbdAdaabBca
Cevap Anh.	A BADAADBACCDBABCDDB
Sözel (SOS)	abADdddBac
Cevap Anh.	A BCADACCBA
Sözel (DİN)	aBACbcbabc
Cevap Anh.	A CBACCDABDB
Sözel (İNG)	a b cBd b
Cevap Anh.	A DADABBCDCA
Sayısal (MAT)	cbdabDdcdbadcAabCdc
Cevap Anh.	A ADCDADCBBADBBAAADDCCA
Sayısal (FEN)	cBAabcdcbaaaabcdcba
Cevap Anh.	A ABABDBACBDCBCDDCAAD

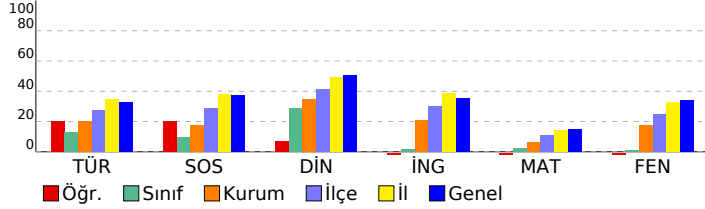

Sözel (TÜR)	S	D	Y	B%
Türkçe	3	3	0	100
Okudukları ile ilgili çıkarımlarda bulunur.	1	1	0	100
Metnin konusunu belirler.	1	0	1	0
Metnin ana fikrin/ana duygusunu belirler.	1	0	1	0
Bağlamdan hareketle bilmediği kelime ve kelime gruplarının anlamını tahmin eder.	1	1	0	100
Yazdıklarını düzenler.	2	0	2	0
Metindeki iş ve işlem basamaklarını kavrar.	1	0	1	0
Çekim eklerinin işlevlerini ayrt eder.	2	1	1	50
Grafik, tablo ve çizelgeyle sunulan bilgileri yorumlar.	1	0	1	0
Metinle ilgili sorular sorar.	1	1	0	100
Medya metinlerini değerlendirir.	1	0	1	0
Fillerin anlam özelliklerini fark eder.	1	0	1	0
Görsellerle ilgili sorulan cevaplar.	2	0	2	0
Metinde ele alınan sorunlara farklı çözümler üretir.	1	0	1	0
Metindeki yardımcı fikirleri belirler.	2	1	1	50

Sözel (SOS)	S	D	Y	B%
SOSYAL BİLGİLER	1	0	1	0
Osmanlı Devleti nin siyasi güç olarak ortaya çıkış sürecini ve bu süreci etkileyen faktörleri açıklar.	1	0	1	0
Medyanın sosyal değişim ve etkileşimdeki rolünü tartışır.	1	0	1	0
Osmanlı Devleti nin fetih siyasetini örnekler üzerinden analiz eder.	2	1	1	50
Bireysel ve toplumsal ilişkilerde olumlu iletişim yollarını kullanır.	1	1	0	100
Osmanlı Devleti nde islahat hareketleri sonucu ortaya çıkan kurumlardan hareketle toplumsal ve ekonomik değişimi değerlendirir.	1	0	1	0
Avrupa daki gelişmelerle bağlantılı olarak Osmanlı Devleti ni değişime zorlayan süreçleri kavrar.	1	0	1	0
Örnek incelemeler yoluyla geçmişten günümüze, yerleşmeyi etkileyen faktörler hakkında çıkarımlarda bulunur.	2	1	1	50
Osmanlı kültür, sanat ve estetik anlayışına örnekler verir.	1	1	0	100

Sözel (DİN)	S	D	Y	B%
Din K.ve A.B.	2	0	2	0
Ahiret hayatının aşamalarını açıklar.	1	0	1	0
Allah ın (c.c.) adlı, merhametli ve affedicisi olması ile ahiret inancını açıklar.	1	1	0	100
İslam da hac ibadetinin önemini ayet ve hadisler ışığında yorumlar.	1	1	0	100
Haccın yapıldığını özetler.	2	1	1	50
Kurban ibadetini İslam ın yardımıyla ve dayanışmaya verdiği önem açısından değerlendirir.	1	0	1	0
Umre ibadeti ve önemini açıklar.	1	0	1	0
Nâs suresini okur, anlamını söyler.	1	0	1	0
Hız. İsmail ın (a.s.) hayatını ana hatlarıyla tanıtır.	1	0	1	0

Sözel (İNG)	S	D	Y	B%
İngilizce	1	0	1	0
Students will be able to understand short and simple texts on sports.	1	0	1	0
Students will be able to talk about past events with definite time.	1	0	0	0
Students will be able to write simple pieces to compare people.	1	0	1	0
Students will be able to understand a simple text about appearances, personalities, and comparisons including ex	1	0	0	0
Students will be able to recognize specific information in oral texts dealing with past events and dates.	1	0	1	0
Students will be able to describe past events and experiences.	1	1	0	100
Students will be able to talk about other people s appearances and personalities.	1	0	1	0
Students will be able to ask people questions about characteristics of wild animals.	1	0	0	0
Students will be able to ask questions related to the frequency of events.	1	0	1	0
Students will be able to spot the names of wild animals in simple texts.	1	0	0	0

Sayısal (MAT)	S	D	Y	B%
Matematik	3	0	3	0
Tam sayılarla toplama ve çıkarma işlemlerini yapar, ilgili problemleri çözer.	1	0	1	0
Rasyonel sayılarla toplama ve çıkarma işlemlerini yapar.	1	0	1	0
Rasyonel sayılarla çarpma ve bölme işlemlerini yapar.	3	1	2	33
Bir doğal sayı ile bir cebirsel ifadeyi çarpır.	1	0	1	0
Sayı örüntülerinin kuralını harfle ifade eder, kuralı harfle ifade edilen örüntünün istenilen terimini bulur.	1	0	1	0
Tam sayıların kendileri ile tekrarlı çarpımını üslü nicelik olarak ifade eder.	1	0	1	0
Devirli olan ve olmayan ondalık gösterimleri rasyonel sayı olarak ifade eder.	2	0	2	0
Rasyonel sayıların kare ve köklerini hesaplar.	1	0	1	0
Cebirsel ifadelerle toplama ve çıkarma işlemlerini yapar.	1	0	1	0
Eşitliğin korunumu ilkesini anlar.	1	0	1	0
Rasyonel sayılarla çok adımlı işlemlerini yapar.	1	0	1	0
Rasyonel sayılarla işlem yapmayı gerektiren problemleri çözer.	1	1	0	100
Tam sayılarla işlemler yapmayı gerektiren problemleri çözer.	1	0	1	0
Tam sayılarla çarpma ve bölme işlemlerini yapar.	2	1	1	50

Sayısal (FEN)	S	D	Y	B%
Fen	2	1	1	50
Kinetik ve potansiyel enerji türlerinin birbirine dönüşümünden hareketle enerjinin korunduğu sonucunu çıkarır.	2	1	1	50
Fiziksel anlamda yapılan işin, uygulanan kuvvet ve alınan yolla ilişkili olduğunu açıklar.	1	0	1	0
Mayoz ve mitoz arasındaki farkları karşılaştırır.	1	0	1	0
Hücre-doku-organ-sistem-organizma ilişkisini açıklar.	1	0	1	0
Uzay kirliliğinin nedenlerini ifade ederek bu kirliliğin yol açabileceği olası sonuçları tahmin eder.	1	0	1	0
Kütle ve ağırlık kavramlarını karşılaştırır.	1	0	1	0
Geçmişten günümüze atom kavramı ile ilgili düşüncelerin nasıl değiştiğini sorgular.	1	0	1	0
Yıldız kavramını açıklar.	1	0	1	0
Enerjiyi iş kavramı ile ilişkilendirerek, kinetik ve potansiyel enerji olarak sınıflandırır.	2	0	2	0
Sürtünme kuvvetinin kinetik enerji üzerindeki etkisini örneklerle açıklar.	1	0	1	0
Atomun yapısını ve yapısındaki temel parçacıklarını söyler.	1	0	1	0
Hava veya su direncinin etkisini azaltmaya yönelik bir araç tasarlar.	1	0	1	0
Yer çekimini kütle çekimi olarak gök cisimleri temelinde açıklar.	2	0	2	0
Üreme ana hücrelerinde mayozun nasıl gerçekleştiğini model üzerinde gösterir.	1	0	1	0
Hayvan ve bitki hücrelerini, temel kısımları ve görevleri açısından karşılaştırır.	1	0	1	0
Mitozun canlılar için önemini açıklar.	1	0	1	0

SINAV SONUÇ BELGESİ

İSTANBUL / EYÜP / Eyüp Açık Kurs

Öğrenci	Numara	Sınıf
SONGÜL DOROĞLU	0	7M

Puan Türü	Puan	Genel Ort.	Dereceler				
			Snf	Kurum	İlçe	İl	Genel
LGS	▼ 283,567	285,480	3	79	280	3187	37801
Puanı Hesaplanan:			343	794	6705	82042	
Katılımlar:			25	345	800	6728	82312

Ders	Soru	Doğru	Yanlış	Net	Başarı %	Sınıf Ort.	Kurum Ort.	Genel Ort.
Türkçe	20	11	9	8,00	40	▲ 2,53	▲ 4,06	▲ 6,58
SOSYAL BİLGİLER	10	3	7	0,67	7	▼ 0,93	▼ 1,73	▼ 3,73
Din K.ve A.B.	10	6	4	4,67	47	▲ 2,85	▲ 3,47	▼ 5,03
İngilizce	10	5	4	3,67	37	▲ 0,15	▲ 2,09	▲ 3,55
Matematik	20	7	13	2,67	13	▲ 0,48	▲ 1,20	▼ 3,03
Fen	20	10	10	6,67	33	▲ 0,24	▲ 3,55	▼ 6,80
Toplam:	90	42	47	26,33	29	▲ 7,19	▲ 16,10	▼ 28,74

Soru No	12345678901234567890
Sözel (TÜR)	BAAADBACbbdBBCDBabc
Cevap Anh.	A BADAADBACCDBABCDCBDB
Sözel (SOS)	BaccAdbaAc
Cevap Anh.	A BCADACCBAA
Sözel (DİN)	CBACCdBbd
Cevap Anh.	A CBACCDABDB
Sözel (İNG)	DAcAdBbaC
Cevap Anh.	A DADABBCDCA
Sayısal (MAT)	bDCaAaaBdAacdbAcabCd
Cevap Anh.	A ADCDADCBBADBBAAADCCCA
Sayısal (FEN)	ABAcBdDcBDacBdaCbdc
Cevap Anh.	A ABABDBACBDCBCDDCAAD

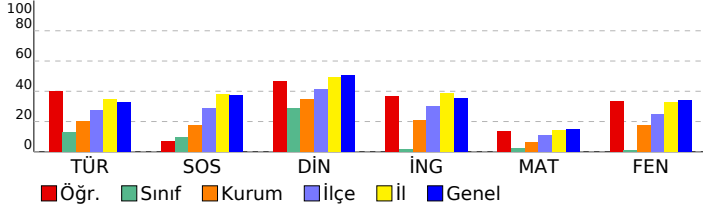

2023- 7. SINIF GÜÇLENDİREN KURUMSAL DENEME -3

DERSLERE GÖRE BAŞARI ANALİZİ

Sözel (TÜR)	S	D	Y	B%
Türkçe				
Okudukları ile ilgili çıkarımlarda bulunur.	3	3	0	100
Metnin konusunu belirler.	1	1	0	100
Metnin ana fikrin/ana duygusunu belirler.	1	0	1	0
Bağlamdan hareketle bilmediği kelime ve kelime gruplarının anlamını tahmin eder.	1	1	0	100
Yazdıklarını düzenler.	2	1	1	50
Metindeki iş ve işlem basamaklarını kavrar.	1	1	0	100
Çekim eklerinin işlevlerini ayrt eder.	2	1	1	50
Grafik, tablo ve çizelgeyle sunulan bilgileri yorumlar.	1	0	1	0
Metinle ilgili sorular sorar.	1	0	1	0
Medya metinlerini değerlendirir.	1	1	0	100
Fillerin anlam özelliklerini fark eder.	1	1	0	100
Görsellerle ilgili sorulan cevaplar.	2	1	1	50
Metinde ele alınan sorunlara farklı çözümler üretir.	1	0	1	0
Metindeki yardımcı fikirleri belirler.	2	0	2	0

Sözel (SOS)	S	D	Y	B%
SOSYAL BİLGİLER				
Osmanlı Devleti'nin siyasi güç olarak ortaya çıkış sürecini ve bu süreci etkileyen faktörleri açıklar.	1	1	0	100
Medyanın sosyal değişim ve etkileşimdeki rolünü tartışır.	1	0	1	0
Osmanlı Devleti'nin fetih siyasetini örnekler üzerinden analiz eder.	2	1	1	50
Bireysel ve toplumsal ilişkilerde olumlu iletişim yollarını kullanır.	1	0	1	0
Osmanlı Devleti'nde islahat hareketleri sonucu ortaya çıkan kurumlardan hareketle toplumsal ve ekonomik değişim süreçlerini açıklar.	1	0	1	0
Avrupa'daki gelişmelerle bağlantılı olarak Osmanlı Devleti'ni değişime zorlayan süreçleri kavrar.	1	0	1	0
Örnek incelemeler yoluyla geçmişten günümüze, yerleşmeyi etkileyen faktörler hakkında çıkarımlarda bulunur.	2	0	2	0
Osmanlı kültür, sanat ve estetik anlayışına örnekler verir.	1	1	0	100

Sözel (DİN)	S	D	Y	B%
Din K.ve A.B.				
Ahiret hayatının aşamalarını açıklar.	2	1	1	50
Allah'ın (c.c.) adili, merhametli ve affedicisi olması ile ahiret inancını arasındaki ilişkiyi kurar.	1	1	0	100
İslam'da hac ibadetinin önemini ayet ve hadisler ışığında yorumlar.	1	1	0	100
Haccın yapıldığını özetler.	2	1	1	50
Kurban ibadetini İslam'ın yarıncılığına ve dayanışmaya verdiği önem açısından değerlendirir.	1	1	0	100
Umre ibadetini ve önemini açıklar.	1	0	1	0
Nâs suresini okur, anlamını söyler.	1	0	1	0
Hız. İsmail'in (a.s.) hayatını ana hatlarıyla tanıtır.	1	1	0	100

Sözel (İNG)	S	D	Y	B%
İngilizce				
Students will be able to understand short and simple texts on sports.	1	1	0	100
Students will be able to talk about past events with definite time.	1	1	0	100
Students will be able to write simple pieces to compare people.	1	0	1	0
Students will be able to understand a simple text about appearances, personalities, and comparisons including examples.	1	1	0	100
Students will be able to recognize specific information in oral texts dealing with past events and dates.	1	0	1	0
Students will be able to describe past events and experiences.	1	1	0	100
Students will be able to talk about other people's appearances and personalities.	1	0	1	0
Students will be able to ask people questions about characteristics of wild animals.	1	0	1	0
Students will be able to ask questions related to the frequency of events.	1	1	0	100
Students will be able to spot the names of wild animals in simple texts.	1	0	0	0

Sayısal (MAT)	S	D	Y	B%
Matematik				
Tam sayılarla toplama ve çıkarma işlemlerini yapar, ilgili problemleri çözer.	3	0	3	0
Rasyonel sayılarla toplama ve çıkarma işlemlerini yapar.	1	1	0	100
Rasyonel sayılarla çarpma ve bölme işlemlerini yapar.	3	2	1	67
Bir doğal sayı ile bir cebirsel ifadeyi çarpma.	1	0	1	0
Sayı örüntülerinin kuralını harfle ifade eder, kuralı harfle ifade edilen örüntünün istenilen terimini bulur.	1	1	0	100
Tam sayıların kendileri ile tekrarlı çarpımını üslü nicelik olarak ifade eder.	1	1	0	100
Devirli olan ve olmayan ondalık gösterimleri rasyonel sayı olarak ifade eder.	2	0	2	0
Rasyonel sayıların kare ve köklerini hesaplar.	1	1	0	100
Cebirsel ifadelerle toplama ve çıkarma işlemlerini yapar.	1	0	1	0
Eşitliğin korunumu ilkesini anlar.	1	0	1	0
Rasyonel sayılarla çok adımlı işlemleri yapar.	1	0	1	0
Rasyonel sayılarla işlem yapmayı gerektiren problemleri çözer.	1	1	0	100
Tam sayılarla işlemler yapmayı gerektiren problemleri çözer.	1	0	1	0
Tam sayılarla çarpma ve bölme işlemlerini yapar.	2	0	2	0

Sayısal (FEN)	S	D	Y	B%
Fen				
Kinetik ve potansiyel enerji türlerinin birbirine dönüşümünden hareketle enerjinin bulunduğu sonucunu çıkarır.	2	2	0	100
Fiziksel anlamda yapılan işin, uygulanan kuvvet ve alınan yolla ilişkili olduğunu açıklar.	2	2	0	100
Mayoz ve mitoz arasındaki farkları karşılaştırır.	1	0	1	0
Hücre-doku-organ-sistem-organizma ilişkisini açıklar.	1	0	1	0
Uzay kirliliğinin nedenlerini ifade ederek bu kirliliğin yol açabileceği olası sonuçları tahmin eder.	1	1	0	100
Kütle ve ağırlık kavramlarını karşılaştırır.	1	0	1	0
Geçmişten günümüze atom kavramı ile ilgili düşüncelerin nasıl değiştiğini sorgular.	1	1	0	100
Yıldız kavramını açıklar.	1	1	0	100
Enerjiyi iş kavramı ile ilişkilendirerek, kinetik ve potansiyel enerji olarak sınıflandırır.	2	1	1	50
Sürtünme kuvvetinin kinetik enerji üzerindeki etkisini örneklerle açıklar.	1	0	1	0
Atomun yapısını ve yapısındaki temel parçacıkları söyler.	1	0	1	0
Hava veya su direncinin etkisini azaltmaya yönelik bir araç tasarlar.	1	1	0	100
Yer çekimini kütle çekimi olarak gök cisimleri temelinde açıklar.	2	0	2	0
Üreme ana hücrelerinde mayozun nasıl gerçekleştiğini model üzerinde gösterir.	1	1	0	100
Hayvan ve bitki hücrelerini, temel kısımları ve görevleri açısından karşılaştırır.	1	0	1	0
Mitozun canlılar için önemini açıklar.	1	0	1	0

SINAV SONUÇ BELGESİ

2023- 7. SINIF GÜÇLENDİREN KURUMSAL DENEME -3

İSTANBUL / EYÜP / Eyüp Açık Kurs

DERSLERE GÖRE BAŞARI ANALİZİ

Öğrenci	Numara	Sınıf					
SÜBHİYE MUHAMEALİ	1704	7M					
Puan Türü	Puan	Genel Ort.	Dereceler				
LGS	▼ 230,698	285,480	Snf	Kurum	İlçe	İl	Genel
			7	194	524	5051	60021
Puanı Hesaplanan:			343	794	6705	82042	
Katılımlar:			25	345	800	6728	82312

Sözel (TÜR)	S	D	Y	B%
Türkçe				
Okudukları ile ilgili çıkarımlarda bulunur.	3	1	2	33
Metnin konusunu belirler.	1	0	1	0
Metnin ana fikrini/ana duygusunu belirler.	1	0	1	0
Bağlamdan hareketle bilmediği kelime ve kelime gruplarının anlamını tahmin eder.	1	0	1	0
Yazdıklarını düzenler.	2	2	0	100
Metindeki iş ve işlem basamaklarını kavrar.	1	1	0	100
Çekim eklerinin işlevlerini ayrt eder.	2	1	1	50
Grafik, tablo ve çizelgeyle sunulan bilgileri yorumlar.	1	0	1	0
Metinle ilgili sorular sorar.	1	0	1	0
Medya metinlerini değerlendirir.	1	0	1	0
Fillerin anlam özelliklerini fark eder.	1	0	1	0
Görsellerle ilgili sorulan cevaplar.	2	1	1	50
Metinde ele alınan sorunlara farklı çözümler üretir.	1	0	1	0
Metindeki yardımcı fikirleri belirler.	2	0	2	0

Ders	Soru	Doğru	Yanlış	Net	Başarı %	Sınıf Ort.	Kurum Ort.	Genel Ort.
Türkçe	20	6	14	1,33	7	▼ 2,53	▼ 4,06	▼ 6,58
SOSYAL BİLGİLER	10	3	7	0,67	7	▼ 0,93	▼ 1,73	▼ 3,73
Din K.ve A.B.	10	5	4	3,67	37	▲ 2,85	▲ 3,47	▼ 5,03
İngilizce	10	1	9	-2,00	-20	▼ 0,15	▼ 2,09	▼ 3,55
Matematik	20	9	11	5,33	27	▲ 0,48	▲ 1,20	▲ 3,03
Fen	20	4	16	-1,33	-7	▼ 0,24	▼ 3,55	▼ 6,80
Toplam:	90	28	61	7,67	9	▲ 7,19	▼ 16,10	▼ 28,74

Sözel (SOS)	S	D	Y	B%
SOSYAL BİLGİLER				
Osmanlı Devleti nin siyasi güç olarak ortaya çıkış sürecini ve bu süreci etkileyen faktörleri açıklar.	1	0	1	0
Medyanın sosyal değişim ve etkileşimdeki rolünü tartışır.	1	0	1	0
Osmanlı Devleti nin fetih siyasetini örnekler üzerinden analiz eder.	2	1	1	50
Bireysel ve toplumsal ilişkilerde olumlu iletişim yollarını kullanır.	1	0	1	0
Osmanlı Devleti nde islahat hareketleri sonucu ortaya çıkan kurumlardan hareketle toplumsal ve ekonomik değişim ve etkileşimdeki rolünü tartışır.	1	1	0	100
Avrupa daki gelişmelerle bağlantılı olarak Osmanlı Devleti ni değişime zorlayan süreçleri kavrar.	1	0	1	0
Örnek incelemeler yoluyla geçmişten günümüze, yerleşmeyi etkileyen faktörler hakkında çıkarımlarda bulunur.	2	0	2	0
Osmanlı kültür, sanat ve estetik anlayışına örnekler verir.	1	1	0	100

Soru No	12345678901234567890
Sözel (TÜR)	abbdADBcabDBcdBdAcabc
Cevap Anh.	A BADAADBACCCDBABCCDBDB
Sözel (SOS)	cbAbdCbcbAd
Cevap Anh.	A BCADACCBA
Sözel (DİN)	dBACCbbBa
Cevap Anh.	A CBACCDABDB
Sözel (İNG)	acbdcdabCd
Cevap Anh.	A DADABBCCDA
Sayısal (MAT)	bcacdbCBBADcccAaDbCa
Cevap Anh.	A ADCDADCBBADBBAAADCCCA
Sayısal (FEN)	dcAcbbdcCabCBacbdcdc
Cevap Anh.	A ABABDBBACBDCBCDDCAAD

Sözel (DİN)	S	D	Y	B%
Din K.ve A.B.				
Ahret hayatının aşamalarını açıklar.	2	0	2	0
Allah in (c.c.) adlı, merhametli ve affedicisi olması ile ahiret inancını arasında ilişki kurar.	1	0	1	100
İslam da hac ibadetinin önemini ayet ve hadisler ışığında yorumlar.	1	1	0	100
Haccın yapılışını özetler.	2	1	0	50
Kurban ibadetini İslam in yardımıyla ve dayanışmaya verdiği önem açısından değerlendirir.	1	1	0	100
Umre ibadeti ve önemini açıklar.	1	0	1	0
Nâs suresini okur, anlamını söyler.	1	0	1	0
Hız. İsmail in (a.s.) hayatını ana hatlarıyla tanıtır.	1	1	0	100

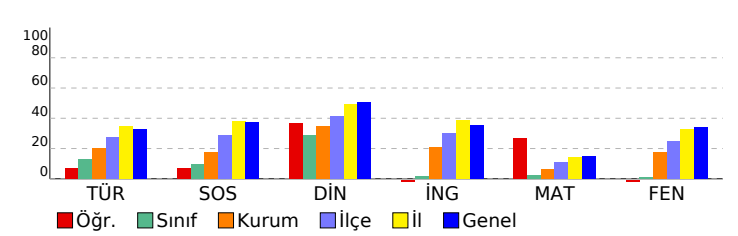

Sözel (İNG)	S	D	Y	B%
İngilizce				
Students will be able to understand short and simple texts on sports.	1	0	1	0
Students will be able to talk about past events with definite time.	1	0	1	0
Students will be able to write simple pieces to compare people.	1	0	1	0
Students will be able to understand a simple text about appearances, personalities, and comparisons including ex	1	0	1	0
Students will be able to recognize specific information in oral texts dealing with past events and dates.	1	0	1	0
Students will be able to describe past events and experiences.	1	0	1	0
Students will be able to talk about other people s appearances and personalities.	1	0	1	0
Students will be able to ask people questions about characteristics of wild animals.	1	0	1	0
Students will be able to ask questions related to the frequency of events.	1	1	0	100
Students will be able to spot the names of wild animals in simple texts.	1	0	1	0

Sayısal (MAT)	S	D	Y	B%
Matematik				
Tam sayılarla toplama ve çıkarma işlemlerini yapar, ilgili problemleri çözer.	3	2	1	67
Rasyonel sayılarla toplama ve çıkarma işlemlerini yapar.	1	0	1	0
Rasyonel sayılarla çarpma ve bölme işlemlerini yapar.	3	1	2	33
Bir doğal sayı ile bir cebirsel ifadeyi çarpır.	1	0	1	0
Sayı örüntülerinin kuralını harfle ifade eder, kuralı harfle ifade edilen örüntünün istenilen terimini bulur.	1	0	1	0
Tam sayıların kendileri ile tekrarlı çarpımını üslü nicelik olarak ifade eder.	1	1	0	100
Devirli olan ve olmayan ondalık gösterimleri rasyonel sayı olarak ifade eder.	2	1	1	50
Rasyonel sayıların kare ve köklerini hesaplar.	1	1	0	100
Cebirsel ifadelerle toplama ve çıkarma işlemlerini yapar.	1	1	0	100
Eşitliğin korunumu ilkesini anlar.	1	0	1	0
Rasyonel sayılarla çok adımlı işlemleri yapar.	1	0	1	0
Rasyonel sayılarla işlem yapmayı gerektiren problemleri çözer.	1	1	0	100
Tam sayılarla işlemler yapmayı gerektiren problemleri çözer.	1	0	1	0
Tam sayılarla çarpma ve bölme işlemlerini yapar.	2	1	1	50

Sayısal (FEN)	S	D	Y	B%
Fen				
Kinetik ve potansiyel enerji türlerinin birbirine dönüşümünden hareketle enerjinin bulunduğu sonucunu çıkarır.	2	1	1	50
Fiziksel anlamda yapılan işin, uygulanan kuvvet ve alınan yolla ilişkili olduğunu açıklar.	2	0	2	0
Mayoz ve mitoz arasındaki farkları karşılaştırır.	1	0	1	0
Hücre-doku-organ-sistem-organizma ilişkisini açıklar.	1	0	1	0
Uzay kirliliğinin nedenlerini ifade ederek bu kirliliğin yol açabileceği olası sonuçları tahmin eder.	1	0	1	0
Kütle ve ağırlık kavramlarını karşılaştırır.	1	0	1	0
Geçmişten günümüze atom kavramı ile ilgili düşüncelerin nasıl değiştiğini sorgular.	1	0	1	0
Yıldız kavramını açıklar.	1	1	0	100
Enerjiyi iş kavramı ile ilişkilendirerek, kinetik ve potansiyel enerji olarak sınıflandırır.	2	0	2	0
Sürtünme kuvvetinin kinetik enerji üzerindeki etkisini örneklerle açıklar.	1	1	0	100
Atomun yapısını ve yapısındaki temel parçacıklarını söyler.	1	1	0	100
Hava veya su direncinin etkisini azaltmaya yönelik bir araç tasarlar.	1	0	1	0
Yer çekimini kütle çekimi olarak gök cisimleri temelinde açıklar.	2	0	2	0
Üreme ana hücrelerinde mayozun nasıl gerçekleştiğini model üzerinde gösterir.	1	0	1	0
Hayvan ve bitki hücrelerini, temel kısımları ve görevleri açısından karşılaştırır.	1	0	1	0
Mitozun canlılar için önemini açıklar.	1	0	1	0

SINAV SONUÇ BELGESİ

2023- 7. SINIF GÜÇLENDİREN KURUMSAL DENEME -3

İSTANBUL / EYÜP / Eyüp Açık Kurs

DERSLERE GÖRE BAŞARI ANALİZİ

Öğrenci	Numara	Sınıf
YAĞMURSENAGÜRBÜZ	2373	7M

Puan Türü	Puan	Genel Ort.	Dereceler				
			Snf	Kurum	İlçe	İl	Genel
LGS	▼ 202,189	285,480	16	271	682	6045	73906
Puanı Hesaplanan:			343	794	6705	82042	
Katılımlar:			25	345	800	6728	82312

Ders	Soru	Doğru	Yanlış	Net	Başarı %	Sınıf Ort.	Kurum Ort.	Genel Ort.
Türkçe	20	6	14	1,33	7	▼ 2,53	▼ 4,06	▼ 6,58
SOSYAL BİLGİLER	10	1	9	-2,00	-20	▼ 0,93	▼ 1,73	▼ 3,73
Din K.ve A.B.	10	3	7	0,67	7	▼ 2,85	▼ 3,47	▼ 5,03
İngilizce	10	3	7	0,67	7	▲ 0,15	▼ 2,09	▼ 3,55
Matematik	20	4	16	-1,33	-7	▼ 0,48	▼ 1,20	▼ 3,03
Fen	20	6	14	1,33	7	▲ 0,24	▼ 3,55	▼ 6,80
Toplam:	90	23	67	0,67	1	▼ 7,19	▼ 16,10	▼ 28,74

Soru No	12345678901234567890
Sözel (TÜR)	ddcAbadcCCadcbDdbdcB
Cevap Anh.	A BADAADBACCCBACDCBDB
Sözel (SOS)	aCbadaababb
Cevap Anh.	A BCADACCBA
Sözel (DİN)	dBAdCcddaa
Cevap Anh.	A CBACCDABDB
Sözel (İNG)	bADcaBdabd
Cevap Anh.	A DADABBCDCA
Sayısal (MAT)	caaDdbdcaAdcacbDaabd
Cevap Anh.	A ADCDADCBADBBAAADCCCA
Sayısal (FEN)	AcAdDcdBdcabaCDDacba
Cevap Anh.	A ABABDBBACBDCBCDDCAAD

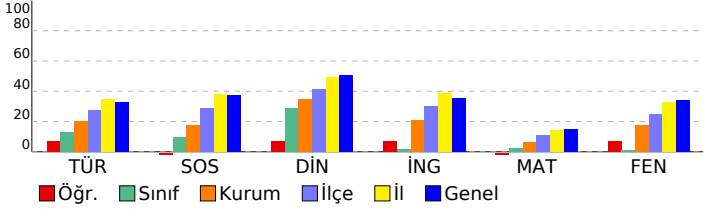

Sözel (TÜR)	S	D	Y	B%
Türkçe	3	0	3	0
Okudukları ile ilgili çıkarımlarda bulunur.	1	0	1	0
Metnin konusunu belirler.	1	0	1	0
Metnin ana fikrini/ana duygusunu belirler.	1	0	1	0
Bağlamdan hareketle bilmediği kelime ve kelime gruplarının anlamını tahmin eder.	1	0	1	100
Yazdıklarını düzenler.	2	0	2	0
Metindeki iş ve işlem basamaklarını kavrar.	1	0	1	0
Çekim eklerinin işlevlerini ayrt eder.	2	1	1	50
Grafik, tablo ve çizelgeyle sunulan bilgileri yorumlar.	1	1	0	100
Metinle ilgili sorular sorar.	1	0	1	0
Medya metinlerini değerlendirir.	1	1	0	100
Fillerin anlam özelliklerini fark eder.	1	0	1	0
Görsellerle ilgili sorulan cevaplar.	2	2	0	100
Metinde ele alınan sorunlara farklı çözümler üretir.	1	0	1	0
Metindeki yardımcı fikirleri belirler.	2	0	2	0

Sözel (SOS)	S	D	Y	B%
SOSYAL BİLGİLER	1	0	1	0
Osmanlı Devleti nin siyasi güç olarak ortaya çıkış sürecini ve bu süreci etkileyen faktörleri açıklar.	1	0	1	0
Medyanın sosyal değişim ve etkileşimdeki rolünü tartışır.	1	1	0	100
Osmanlı Devleti nin fetih siyasetini örnekler üzerinden analiz eder.	2	0	2	0
Bireysel ve toplumsal ilişkilerde olumlu iletişim yollarını kullanır.	1	0	1	0
Osmanlı Devleti nde islahat hareketleri sonucu ortaya çıkan kurumlardan hareketle toplumsal ve ekonomik değişimi açıklar.	1	0	1	0
Avrupa daki gelişmelerle bağlantılı olarak Osmanlı Devleti ni değişime zorlayan süreçleri kavrar.	1	0	1	0
Örnek incelemeler yoluyla geçmişten günümüze, yerleşmeyi etkileyen faktörler hakkında çıkarımlarda bulunur.	2	0	2	0
Osmanlı kültür, sanat ve estetik anlayışına örnekler verir.	1	0	1	0

Sözel (DİN)	S	D	Y	B%
Din K.ve A.B.	2	0	2	0
Ahiret hayatının aşamalarını açıklar.	1	0	1	0
Allah ın (c.c.) adli, merhametli ve affedicisi olması ile ahiret inancı arasında ilişki kurar.	1	1	0	100
İslam da hac ibadetinin önemini ayet ve hadisler ışığında yorumlar.	1	1	0	100
Haccın yapıldığını özetler.	2	0	2	0
Kurban ibadetini İslam ın yardımıyla ve dayanışmaya verdiği önem açısından değerlendirir.	1	1	0	100
Umre ibadeti ve önemini açıklar.	1	0	1	0
Nâs suresini okur, anlamını söyler.	1	0	1	0
Hız. İsmail ın (a.s.) hayatını ana hatlarıyla tanıtır.	1	0	1	0

Sözel (İNG)	S	D	Y	B%
İngilizce	1	0	1	0
Students will be able to understand short and simple texts on sports.	1	0	1	0
Students will be able to talk about past events with definite time.	1	1	0	100
Students will be able to write simple pieces to compare people.	1	0	1	100
Students will be able to understand a simple text about appearances, personalities, and comparisons including ex...	1	1	0	100
Students will be able to recognize specific information in oral texts dealing with past events and dates.	1	0	1	0
Students will be able to describe past events and experiences.	1	1	0	100
Students will be able to talk about other people s appearances and personalities.	1	0	1	0
Students will be able to ask people questions about characteristics of wild animals.	1	0	1	0
Students will be able to ask questions related to the frequency of events.	1	0	1	0
Students will be able to spot the names of wild animals in simple texts.	1	0	1	0

Sayısal (MAT)	S	D	Y	B%
Matematik	3	0	3	0
Tam sayılarla toplama ve çıkarma işlemlerini yapar, ilgili problemleri çözer.	1	0	1	0
Rasyonel sayılarla toplama ve çıkarma işlemlerini yapar.	1	0	1	0
Rasyonel sayılarla çarpma ve bölme işlemlerini yapar.	3	0	3	0
Bir doğal sayı ile bir cebirsel ifadeyi çarpır.	1	1	0	100
Sayı örüntülerinin kuralını harfle ifade eder, kuralı harfle ifade edilen örüntünün istenilen terimini bulur.	1	1	0	100
Tam sayıların kendileri ile tekrarlı çarpımını üslü nicelik olarak ifade eder.	1	0	1	0
Devirli olan ve olmayan ondalık gösterimleri rasyonel sayı olarak ifade eder.	2	0	2	0
Rasyonel sayıların kare ve köklerini hesaplar.	1	1	0	100
Cebirsel ifadelerle toplama ve çıkarma işlemleri yapar.	1	1	0	100
Eşitliğin korunumu ilkesini anlar.	1	0	1	0
Rasyonel sayılarla çok adımlı işlemleri yapar.	1	0	1	0
Rasyonel sayılarla işlem yapmayı gerektiren problemleri çözer.	1	0	1	0
Tam sayılarla işlemler yapmayı gerektiren problemleri çözer.	1	1	0	100
Tam sayılarla çarpma ve bölme işlemlerini yapar.	2	0	2	0

Sayısal (FEN)	S	D	Y	B%
Fen	2	2	0	100
Kinetik ve potansiyel enerji türlerinin birbirine dönüşümünden hareketle enerjinin bulunduğu sonucunu çıkarır.	2	0	2	0
Fiziksel anlamda yapılan işin, uygulanan kuvvet ve alınan yolla ilişkili olduğunu açıklar.	2	0	2	0
Mayoz ve mitoz arasındaki farkları karşılaştırır.	1	0	1	0
Hücre-doku-organ-sistem-organizma ilişkisini açıklar.	1	1	0	100
Uzay kirliliğinin nedenlerini ifade ederek bu kirliliğin yol açabileceği olası sonuçları tahmin eder.	1	0	1	0
Kütle ve ağırlık kavramlarını karşılaştırır.	1	0	1	0
Geçmişten günümüze atom kavramı ile ilgili düşüncelerin nasıl değiştiğini sorgular.	1	0	1	0
Yıldız kavramını açıklar.	1	0	1	0
Enerjiyi iş kavramı ile ilişkilendirerek, kinetik ve potansiyel enerji olarak sınıflandırır.	2	1	1	50
Sürtünme kuvvetinin kinetik enerji üzerindeki etkisini örneklerle açıklar.	1	0	1	0
Atomun yapısını ve yapısındaki temel parçacıkları söyler.	1	0	1	0
Hava veya su direncinin etkisini azaltmaya yönelik bir araç tasarlar.	1	1	0	100
Yer çekimini kütle çekimi olarak gök cisimleri temelinde açıklar.	2	1	1	50
Üreme ana hücrelerinde mayozun nasıl gerçekleştiğini model üzerinde gösterir.	1	0	1	0
Hayvan ve bitki hücrelerini, temel kısımları ve görevleri açısından karşılaştırır.	1	0	1	0
Mitozun canlılar için önemini açıklar.	1	0	1	0

SINAV SONUÇ BELGESİ

2023- 7. SINIF GÜÇLENDİREN KURUMSAL DENEME -3

İSTANBUL / EYÜP / Eyüp Açık Kurs

DERSLERE GÖRE BAŞARI ANALİZİ

Öğrenci	Numara	Sınıf
YUSUF AYDINHAN	1575	7M

Sözel (TÜR)	S	D	Y	B%
Türkçe	3	0	3	0
Okudukları ile ilgili çıkarımlarda bulunur.	1	1	0	100
Metnin konusunu belirler.	1	0	1	0
Metnin ana fikrini/ana duygusunu belirler.	1	0	1	0
Bağlamdan hareketle bilmediği kelime ve kelime gruplarının anlamını tahmin eder.	1	0	1	0
Yazdıklarını düzenler.	2	0	2	0
Metindeki iş ve işlem basamaklarını kavrar.	1	0	1	0
Çekim eklerinin işlevlerini ayrt eder.	2	1	1	50
Grafik, tablo ve çizelgeyle sunulan bilgileri yorumlar.	1	1	0	100
Metinle ilgili sorular sorar.	1	0	1	0
Medya metinlerini değerlendirir.	1	1	0	100
Fillerin anlam özelliklerini fark eder.	1	1	0	100
Görsellerle ilgili sorulan cevaplar.	2	1	1	50
Metinde ele alınan sorunlara farklı çözümler üretir.	1	0	1	0
Metindeki yardımcı fikirleri belirler.	2	0	2	0

Puan Türü	Puan	Genel Ort.	Dereceler				
			Snf	Kurum	İlçe	İl	Genel
LGS	▼ 206,319	285,480	14	253	650	5909	72029
Puanı Hesaplanan:			343	794	6705	82042	
Katılımlar:			25	345	800	6728	82312

Sözel (SOS)	S	D	Y	B%
SOSYAL BİLGİLER	1	0	1	0
Osmanlı Devleti nin siyasi güç olarak ortaya çıkış sürecini ve bu süreci etkileyen faktörleri açıklar.	1	0	1	0
Medyanın sosyal değişim ve etkileşimdeki rolünü tartışır.	1	1	0	100
Osmanlı Devleti nin fetih siyasetini örnekler üzerinden analiz eder.	2	1	1	50
Bireysel ve toplumsal ilişkilerde olumlu iletişim yollarını kullanır.	1	0	1	0
Osmanlı Devleti nde islahat hareketleri sonucu ortaya çıkan kurumlardan hareketle toplumsal ve ekonomik değişimi açıklar.	1	0	1	0
Avrupa daki gelişmelerle bağlantılı olarak Osmanlı Devleti ni değişime zorlayan süreçleri kavrar.	1	0	1	0
Örnek incelemeler yoluyla geçmişten günümüze, yerleşmeyi etkileyen faktörler hakkında çıkarımlarda bulunur.	2	0	2	0
Osmanlı kültür, sanat ve estetik anlayışına örnekler verir.	1	1	0	100

Ders	Soru	Doğru	Yanlış	Net	Başarı %	Sınıf Ort.	Kurum Ort.	Genel Ort.
Türkçe	20	6	14	1,33	7	▼ 2,53	▼ 4,06	▼ 6,58
SOSYAL BİLGİLER	10	3	7	0,67	7	▼ 0,93	▼ 1,73	▼ 3,73
Din K.ve A.B.	10	5	5	3,33	33	▲ 2,85	▼ 3,47	▼ 5,03
İngilizce	10	3	7	0,67	7	▲ 0,15	▼ 2,09	▼ 3,55
Matematik	20	4	16	-1,33	-7	▼ 0,48	▼ 1,20	▼ 3,03
Fen	20	5	15	0,00	0	▼ 0,24	▼ 3,55	▼ 6,80
Toplam:	90	26	64	4,67	5	▼ 7,19	▼ 16,10	▼ 28,74

Sözel (DİN)	S	D	Y	B%
Din K.ve A.B.	2	0	2	0
Ahiret hayatının aşamalarını açıklar.	1	0	1	0
Allah ın (c.c.) adli, merhametli ve affedicisi olması ile ahiret inancını arasında ilişki kurar.	1	0	1	0
İslam da hac ibadetinin önemini ayet ve hadisler ışığında yorumlar.	1	0	1	0
Haccın yapılışını özetler.	2	2	0	100
Kurban ibadetini İslam ın yardımıyla ve dayanışmaya verdiği önem açısından değerlendirir.	1	1	0	100
Umre ibadeti ve önemini açıklar.	1	0	1	0
Nâs suresini okur, anlamını söyler.	1	0	1	0
Hz. İsmail in (a.s.) hayatını ana hatlarıyla tanıtır.	1	1	0	100

Soru No	12345678901234567890
Sözel (TÜR)	dAcBdAcBdCdAdBCDacbd
Cevap Anh.	A BADAADBACCCDBABCCDBDB

Sözel (İNG)	S	D	Y	B%
İngilizce	1	0	1	0
Students will be able to understand short and simple texts on sports.	1	0	1	0
Students will be able to talk about past events with definite time.	1	1	0	100
Students will be able to write simple pieces to compare people.	1	1	0	100
Students will be able to understand a simple text about appearances, personalities, and comparisons including ex...	1	0	1	0
Students will be able to recognize specific information in oral texts dealing with past events and dates.	1	0	1	0
Students will be able to describe past events and experiences.	1	0	1	0
Students will be able to talk about other people s appearances and personalities.	1	0	1	0
Students will be able to ask people questions about characteristics of wild animals.	1	0	1	0
Students will be able to ask questions related to the frequency of events.	1	1	0	100
Students will be able to spot the names of wild animals in simple texts.	1	0	1	0

Sözel (SOS)	dAcBdAcBdAd
Cevap Anh.	A BCADACCBA
Sözel (DİN)	adbCCDcBaB
Cevap Anh.	A CBACCDABDB

Sayısal (MAT)	S	D	Y	B%
Matematik	3	1	2	33
Tam sayılarla toplama ve çıkarma işlemlerini yapar, ilgili problemleri çözer.	1	0	1	0
Rasyonel sayılarla toplama ve çıkarma işlemlerini yapar.	1	0	1	0
Rasyonel sayılarla çarpma ve bölme işlemlerini yapar.	3	1	2	33
Bir doğal sayı ile bir cebirsel ifadeyi çarpır.	1	0	1	0
Sayı örüntülerinin kuralını harfle ifade eder, kuralı harfle ifade edilen örüntünün istenilen terimini bulur.	1	0	1	0
Tam sayıların kendileri ile tekrarlı çarpımını üslü nicelik olarak ifade eder.	1	0	1	0
Devirli olan ve olmayan ondalık gösterimleri rasyonel sayı olarak ifade eder.	2	0	2	0
Rasyonel sayıların kare ve köklerini hesaplar.	1	0	1	0
Cebirsel ifadelerle toplama ve çıkarma işlemlerini yapar.	1	0	1	0
Eşitliğin korunumu ilkesini anlar.	1	0	1	0
Rasyonel sayılarla çok adımlı işlemleri yapar.	1	1	0	100
Rasyonel sayılarla işlem yapmayı gerektiren problemleri çözer.	1	0	1	0
Tam sayılarla işlemler yapmayı gerektiren problemleri çözer.	1	0	1	0
Tam sayılarla çarpma ve bölme işlemlerini yapar.	2	1	1	50

Sözel (İNG)	cADbcadaCb
Cevap Anh.	A DADABBCDCA
Sayısal (MAT)	daCbdbCacdbacAdacada
Cevap Anh.	A ADCDADCBBADBBAAADDDCCA

Sayısal (FEN)	S	D	Y	B%
Fen	2	1	1	50
Kinetik ve potansiyel enerji türlerinin birbirine dönüşümünden hareketle enerjinin korunduğu sonucunu çıkarır.	2	0	2	0
Fiziksel anlamda yapılan işin, uygulanan kuvvet ve alınan yolla ilişkili olduğunu açıklar.	1	0	1	0
Mayoz ve mitoz arasındaki farkları karşılaştırır.	1	0	1	0
Hücre-doku-organ-sistem-organizma ilişkisini açıklar.	1	0	1	0
Uzay kirliliğinin nedenlerini ifade ederek bu kirliliğin yol açabileceği olası sonuçları tahmin eder.	1	1	0	100
Kütle ve ağırlık kavramlarını karşılaştırır.	1	0	1	0
Geçmişten günümüze atom kavramı ile ilgili düşüncelerin nasıl değiştiğini sorgular.	1	0	1	0
Yıldız kavramını açıklar.	1	0	1	0
Enerjiyi iş kavramı ile ilişkilendirerek, kinetik ve potansiyel enerji olarak sınıflandırır.	2	0	2	0
Sürtünme kuvvetinin kinetik enerji üzerindeki etkisini örneklerle açıklar.	1	1	0	100
Atomun yapısını ve yapısındaki temel parçacıklarını söyler.	1	1	0	100
Hava veya su direncinin etkisini azaltmaya yönelik bir araç tasarlar.	1	0	1	0
Yer çekimini kütle çekimi olarak gök cisimleri temelinde açıklar.	2	0	2	0
Üreme ana hücrelerinde mayozun nasıl gerçekleştiğini model üzerinde gösterir.	1	1	0	100
Hayvan ve bitki hücrelerini, temel kısımları ve görevleri açısından karşılaştırır.	1	0	1	0
Mitozun canlılar için önemini açıklar.	1	0	1	0

Sayısal (FEN)	AdbcaDacbdacBdaaCbda
Cevap Anh.	A ABABDDBACBDCBCDDCAAD

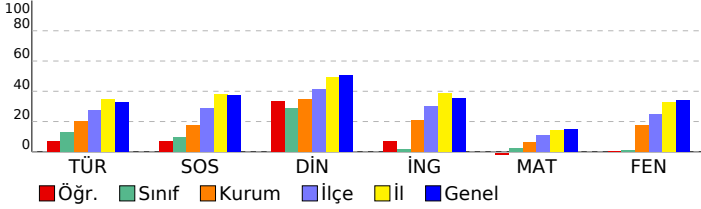

SINAV SONUÇ BELGESİ

2023- 7. SINIF GÜÇLENDİREN KURUMSAL DENEME -3

İSTANBUL / EYÜP / Eyüp Açık Kurs

DERSLERE GÖRE BAŞARI ANALİZİ

Öğrenci	Numara	Sınıf
YUSUF BATUR	1144	7M

Puan Türü	Puan	Genel Ort.	Dereceler				
			Snf	Kurum	İlçe	İl	Genel
LGS	▼ 178,303	285,480	25	326	771	6550	80702
Puanı Hesaplanan:			343	794	6705	82042	
Katılımlar:			25	345	800	6728	82312

Ders	Soru	Doğru	Yanlış	Net	Başarı %	Sınıf Ort.	Kurum Ort.	Genel Ort.
Türkçe	20	3	17	-2,67	-13	▼ 2,53	▼ 4,06	▼ 6,58
SOSYAL BİLGİLER	10	3	7	0,67	7	▼ 0,93	▼ 1,73	▼ 3,73
Din K.ve A.B.	10	2	8	-0,67	-7	▼ 2,85	▼ 3,47	▼ 5,03
İngilizce	10	1	9	-2,00	-20	▼ 0,15	▼ 2,09	▼ 3,55
Matematik	20	5	14	0,33	2	▼ 0,48	▼ 1,20	▼ 3,03
Fen	20	3	17	-2,67	-13	▼ 0,24	▼ 3,55	▼ 6,80
Toplam:	90	17	72	-7,00	-8	▼ 7,19	▼ 16,10	▼ 28,74

Soru No	12345678901234567890
Sözel (TÜR)	cbbdcbdbaCaBcaCcacbc
Cevap Anh.	A BADAADBACCDBABCDDB
Sözel (SOS)	cdcDACdccc
Cevap Anh.	A BCADACCBAA
Sözel (DİN)	dcdCdbddDa
Cevap Anh.	A CBACCDABDB
Sözel (İNG)	acbdacCabd
Cevap Anh.	A DADABBCDCA
Sayısal (MAT)	baaccDC BbDaacbcabCc
Cevap Anh.	A ADCDADCBBADBBAAADDCCA
Sayısal (FEN)	dBcccDdbdacbddbcdcba
Cevap Anh.	A ABABDBBACBDCBCDDCAAD

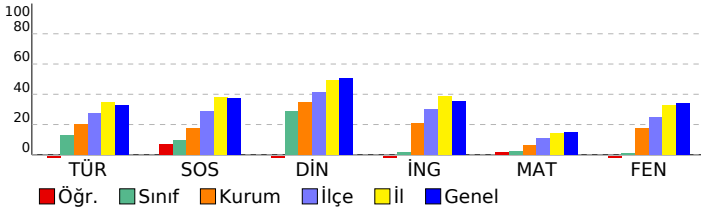

Sözel (TÜR)	S	D	Y	B%
Türkçe	3	0	3	0
Okudukları ile ilgili çıkarımlarda bulunur.	1	0	1	0
Metnin konusunu belirler.	1	0	1	0
Metnin ana fikrini/ana duygusunu belirler.	1	0	1	0
Bağlamdan hareketle bilmediği kelime ve kelime gruplarının anlamını tahmin eder.	1	0	1	0
Yazdıklarını düzenler.	2	1	1	50
Metindeki iş ve işlem basamaklarını kavrar.	1	0	1	0
Çekim eklerinin işlevlerini ayrt eder.	2	0	2	0
Grafik, tablo ve çizelgeyle sunulan bilgileri yorumlar.	1	1	0	100
Metinle ilgili sorular sorar.	1	0	1	0
Medya metinlerini değerlendirir.	1	0	1	0
Fillerin anlam özelliklerini fark eder.	1	1	0	100
Görsellerle ilgili sorulan cevaplar.	2	0	2	0
Metinde ele alınan sorunlara farklı çözümler üretir.	1	0	1	0
Metindeki yardımcı fikirleri belirler.	2	0	2	0

Sözel (SOS)	S	D	Y	B%
SOSYAL BİLGİLER	1	0	1	0
Osmanlı Devleti nin siyasi güç olarak ortaya çıkış sürecini ve bu süreci etkileyen faktörleri açıklar.	1	0	1	0
Medyanın sosyal değişim ve etkileşimdeki rolünü tartışır.	1	0	1	0
Osmanlı Devleti nin fetih siyasetini örnekler üzerinden analiz eder.	2	1	1	50
Bireysel ve toplumsal ilişkilerde olumlu iletişim yollarını kullanır.	1	1	0	100
Osmanlı Devleti nde islahat hareketleri sonucu ortaya çıkan kurumlardan hareketle toplumsal ve ekonomik değişim	1	1	0	100
Avrupa daki gelişmelerle bağlantılı olarak Osmanlı Devleti ni değişime zorlayan süreçleri kavrar.	1	0	1	0
Örnek incelemeler yoluyla geçmişten günümüze, yerleşmeyi etkileyen faktörler hakkında çıkarımlarda bulunur.	2	0	2	0
Osmanlı kültür, sanat ve estetik anlayışına örnekler verir.	1	0	1	0

Sözel (DİN)	S	D	Y	B%
Din K.ve A.B.	2	1	1	50
Ahiret hayatının aşamalarını açıklar.	1	0	1	0
Allah in (c.c.) adli, merhametli ve affedicisi olması ile ahiret inancını arasında ilişki kurar.	1	0	1	0
İslam da hac ibadetinin önemini ayet ve hadisler ışığında yorumlar.	1	0	1	0
Haccın yapılışını özetler.	2	1	1	50
Kurban ibadetini İslam in yardımıyla ve dayanışmaya verdiği önem açısından değerlendirir.	1	0	1	0
Umre ibadeti ve önemini açıklar.	1	0	1	0
Nâs suresini okur, anlamını söyler.	1	0	1	0
Hz. İsmail in (a.s.) hayatını ana hatlarıyla tanıtır.	1	0	1	0

Sözel (İNG)	S	D	Y	B%
İngilizce	1	0	1	0
Students will be able to understand short and simple texts on sports.	1	0	1	0
Students will be able to talk about past events with definite time.	1	0	1	0
Students will be able to write simple pieces to compare people.	1	0	1	0
Students will be able to understand a simple text about appearances, personalities, and comparisons including ex	1	0	1	0
Students will be able to recognize specific information in oral texts dealing with past events and dates.	1	0	1	0
Students will be able to describe past events and experiences.	1	0	1	0
Students will be able to talk about other people s appearances and personalities.	1	1	0	100
Students will be able to ask people questions about characteristics of wild animals.	1	0	1	0
Students will be able to ask questions related to the frequency of events.	1	0	1	0
Students will be able to spot the names of wild animals in simple texts.	1	0	1	0

Sayısal (MAT)	S	D	Y	B%
Matematik	3	1	2	33
Tam sayılarla toplama ve çıkarma işlemlerini yapar, ilgili problemleri çözer.	1	0	1	0
Rasyonel sayılarla toplama ve çıkarma işlemlerini yapar.	3	2	1	67
Rasyonel sayılarla çarpma ve bölme işlemlerini yapar.	1	0	1	0
Bir doğal sayı ile bir cebirsel ifadeyi çarpır.	1	0	1	0
Sayı örüntülerinin kuralını harfle ifade eder, kuralı harfle ifade edilen örüntünün istenilen terimini bulur.	1	0	1	0
Tam sayıların kendileri ile tekrarlı çarpımını üslü nicelik olarak ifade eder.	1	0	0	0
Devirli olan ve olmayan ondalık gösterimleri rasyonel sayı olarak ifade eder.	2	1	1	50
Rasyonel sayıların kare ve köklerini hesaplar.	1	0	1	0
Cebirsel ifadelerle toplama ve çıkarma işlemleri yapar.	1	1	0	100
Eşitliğin korunumu ilkesini anlar.	1	0	1	0
Rasyonel sayılarla çok adımlı işlemleri yapar.	1	0	1	0
Rasyonel sayılarla işlem yapmayı gerektiren problemleri çözer.	1	0	1	0
Tam sayılarla işlemler yapmayı gerektiren problemleri çözer.	1	0	1	0
Tam sayılarla çarpma ve bölme işlemlerini yapar.	2	0	2	0

Sayısal (FEN)	S	D	Y	B%
Fen	2	0	2	0
Kinetik ve potansiyel enerji türlerinin birbirine dönüşümünden hareketle enerjinin korunduğu sonucunu çıkarır.	2	0	2	0
Fiziksel anlamda yapılan işin, uygulanan kuvvet ve alınan yolla ilişkili olduğunu açıklar.	1	0	1	0
Mayoz ve mitoz arasındaki farkları karşılaştırır.	1	0	1	0
Hücre-doku-organ-sistem-organizma ilişkisini açıklar.	1	1	0	100
Uzay kirliliğinin nedenlerini ifade ederek bu kirliliğin yol açabileceği olası sonuçları tahmin eder.	1	1	0	100
Kütle ve ağırlık kavramlarını karşılaştırır.	1	0	1	0
Geçmişten günümüze atom kavramı ile ilgili düşüncelerin nasıl değiştiğini sorgular.	1	0	1	0
Yıldız kavramını açıklar.	1	0	1	0
Enerjiyi iş kavramı ile ilişkilendirerek, kinetik ve potansiyel enerji olarak sınıflandırır.	2	0	2	0
Sürtünme kuvvetinin kinetik enerji üzerindeki etkisini örneklerle açıklar.	1	0	1	0
Atomun yapısını ve yapısındaki temel parçacıklarını söyler.	1	0	1	0
Hava veya su direncinin etkisini azaltmaya yönelik bir araç tasarlar.	1	0	1	0
Yer çekimini kütle çekimi olarak gök cisimleri temelinde açıklar.	2	0	2	0
Üreme ana hücrelerinde mayozun nasıl gerçekleştiğini model üzerinde gösterir.	1	0	1	0
Hayvan ve bitki hücrelerini, temel kısımları ve görevleri açısından karşılaştırır.	1	0	1	0
Mitozun canlılar için önemini açıklar.	1	0	1	0

SINAV SONUÇ BELGESİ

2023- 7. SINIF GÜÇLENDİREN KURUMSAL DENEME -3

İSTANBUL / EYÜP / Eyüp Açık Kurs

DERSLERE GÖRE BAŞARI ANALİZİ

Öğrenci	Numara	Sınıf
YUSUF KARATAŞ	2380	7M

Puan Türü	Puan	Genel Ort.	Dereceler				
			Snf	Kurum	İlçe	İl	Genel
LGS	▼ 210,616	285,480	13	239	625	5769	69978
Puanı Hesaplanan:			343	794	6705	82042	
Katılımlar:			25	345	800	6728	82312

Ders	Soru	Doğru	Yanlış	Net	Başarı %	Sınıf Ort.	Kurum Ort.	Genel Ort.
Türkçe	20	7	13	2,67	13	▲ 2,53	▼ 4,06	▼ 6,58
SOSYAL BİLGİLER	10	2	8	-0,67	-7	▼ 0,93	▼ 1,73	▼ 3,73
Din K.ve A.B.	10	9	1	8,67	87	▲ 2,85	▲ 3,47	▲ 5,03
İngilizce	10	5	5	3,33	33	▲ 0,15	▲ 2,09	▼ 3,55
Matematik	20	3	17	-2,67	-13	▼ 0,48	▼ 1,20	▼ 3,03
Fen	20	4	16	-1,33	-7	▼ 0,24	▼ 3,55	▼ 6,80
Toplam:	90	30	60	10,00	11	▲ 7,19	▼ 16,10	▼ 28,74

Soru No	12345678901234567890
Sözel (TÜR)	acddcbBcaDcDcAcBdADAd
Cevap Anh.	BDBDCBABBDCBADAADAB
Sözel (SOS)	dAdCbdcdad
Cevap Anh.	AABCCADACB
Sözel (DİN)	BDBADcCABC
Cevap Anh.	BDBADCCABC
Sözel (İNG)	AbDbcdADAb
Cevap Anh.	ACDCBBADAD
Sayısal (MAT)	bdCbccAdcDbacdbccabd
Cevap Anh.	ACCDDAABBDBCCDADCDAD
Sayısal (FEN)	DcbDdaacbb*bAdcbddcA
Cevap Anh.	DAACDDCBCBDBDDBABA

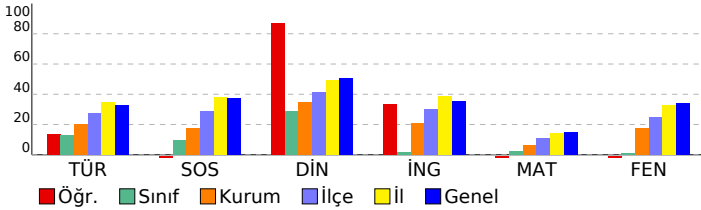

Sözel (TÜR)	S	D	Y	B%
Türkçe	3	1	2	33
Okudukları ile ilgili çıkarımlarda bulunur.	1	1	0	100
Metnin konusunu belirler.	1	1	0	100
Metnin ana fikrini/ana duygusunu belirler.	1	1	0	100
Bağlamdan hareketle bilmediği kelime ve kelime gruplarının anlamını tahmin eder.	1	1	0	100
Yazdıklarını düzenler.	2	0	2	0
Metindeki iş ve işlem basamaklarını kavrar.	1	0	1	0
Çekim eklerinin işlevlerini ayrt eder.	2	1	1	50
Grafik, tablo ve çizelgeyle sunulan bilgileri yorumlar.	1	1	0	100
Metinle ilgili sorular sorar.	1	0	1	0
Medya metinlerini değerlendirir.	1	1	0	100
Fillerin anlam özelliklerini fark eder.	1	0	1	0
Görsellerle ilgili sorulan cevaplar.	2	0	2	0
Metinde ele alınan sorunlara farklı çözümler üretir.	1	0	1	0
Metindeki yardımcı fikirleri belirler.	2	0	2	0

Sözel (SOS)	S	D	Y	B%
SOSYAL BİLGİLER	1	0	1	0
Osmanlı Devleti nin siyasi güç olarak ortaya çıkış sürecini ve bu süreci etkileyen faktörleri açıklar.	1	0	1	0
Medyanın sosyal değişim ve etkileşimdeki rolünü tartışır.	1	0	1	0
Osmanlı Devleti nin fetih siyasetini örnekler üzerinden analiz eder.	2	0	2	0
Bireysel ve toplumsal ilişkilerde olumlu iletişim yollarını kullanır.	1	0	1	0
Osmanlı Devleti nde islahat hareketleri sonucu ortaya çıkan kurumlardan hareketle toplumsal ve ekonomik değişimi açıklar.	1	0	1	0
Avrupa daki gelişmelerle bağlantılı olarak Osmanlı Devleti ni değişime zorlayan süreçleri kavrar.	1	0	1	100
Örnek incelemeler yoluyla geçmişten günümüze, yerleşmeyi etkileyen faktörler hakkında çıkarımlarda bulunur.	2	0	2	0
Osmanlı kültür, sanat ve estetik anlayışına örnekler verir.	1	1	0	100

Sözel (DİN)	S	D	Y	B%
Din K.ve A.B.	2	2	0	100
Ahret hayatının aşamalarını açıklar.	1	1	0	100
Allah in (c.c.) adlı, merhametli ve affedicisi olması ile ahiret inancı arasında ilişki kurar.	1	1	0	100
İslam da hac ibadetinin önemini ayet ve hadisler ışığında yorumlar.	1	1	0	100
Haccın yapılışını özetler.	2	2	0	100
Kurban ibadetini İslam in yardımıyla ve dayanışmaya verdiği önem açısından değerlendirir.	1	0	1	0
Umre ibadeti ve önemini açıklar.	1	1	0	100
Nâs suresini okur, anlamını söyler.	1	1	0	100
Hz. İsmail in (a.s.) hayatını ana hatlarıyla tanıtır.	1	1	0	100

Sözel (İNG)	S	D	Y	B%
İngilizce	1	0	1	0
Students will be able to understand short and simple texts on sports.	1	0	1	0
Students will be able to talk about past events with definite time.	1	1	0	100
Students will be able to write simple pieces to compare people.	1	1	0	100
Students will be able to understand a simple text about appearances, personalities, and comparisons including ex	1	0	1	100
Students will be able to recognize specific information in oral texts dealing with past events and dates.	1	0	1	0
Students will be able to describe past events and experiences.	1	0	1	0
Students will be able to talk about other people s appearances and personalities.	1	0	1	0
Students will be able to ask people questions about characteristics of wild animals.	1	1	0	100
Students will be able to ask questions related to the frequency of events.	1	0	1	0
Students will be able to spot the names of wild animals in simple texts.	1	1	0	100

Sayısal (MAT)	S	D	Y	B%
Matematik	3	0	3	0
Tam sayılarla toplama ve çıkarma işlemlerini yapar, ilgili problemleri çözer.	1	0	1	0
Rasyonel sayılarla toplama ve çıkarma işlemlerini yapar.	3	0	3	0
Rasyonel sayılarla çarpma ve bölme işlemlerini yapar.	1	0	1	0
Bir doğal sayı ile bir cebirsel ifadeyi çarpır.	1	0	1	0
Sayı örüntülerinin kuralını harfle ifade eder, kuralı harfle ifade edilen örüntünün istenilen terimini bulur.	1	0	1	0
Tam sayıların kendileri ile tekrarlı çarpımını üslü nicelik olarak ifade eder.	1	0	1	0
Devirli olan ve olmayan ondalık gösterimleri rasyonel sayı olarak ifade eder.	2	0	2	0
Rasyonel sayıların kare ve köklerini hesaplar.	1	0	1	0
Cebirsel ifadelerle toplama ve çıkarma işlemlerini yapar.	1	1	0	100
Eşitliğin korunumu ilkesini anlar.	1	0	1	0
Rasyonel sayılarla çok adımlı işlemleri yapar.	1	1	0	100
Rasyonel sayılarla işlem yapmayı gerektiren problemleri çözer.	1	0	1	0
Tam sayılarla işlemler yapmayı gerektiren problemleri çözer.	1	0	1	0
Tam sayılarla çarpma ve bölme işlemlerini yapar.	2	1	1	50

Sayısal (FEN)	S	D	Y	B%
Fen	2	1	1	50
Kinetik ve potansiyel enerji türlerinin birbirine dönüşümünden hareketle enerjinin korunduğu sonucunu çıkarır.	2	0	2	0
Fiziksel anlamda yapılan işin, uygulanan kuvvet ve alınan yolla ilişkili olduğunu açıklar.	1	0	1	0
Mayoz ve mitoz arasındaki farkları karşılaştırır.	1	0	1	0
Hücre-doku-organ-sistem-organizma ilişkisini açıklar.	1	0	1	0
Uzay kirliliğinin nedenlerini ifade ederek bu kirliliğin yol açabileceği olası sonuçları tahmin eder.	1	0	1	0
Kütle ve ağırlık kavramlarını karşılaştırır.	1	0	1	0
Geçmişten günümüze atom kavramı ile ilgili düşüncelerin nasıl değiştiğini sorgular.	1	1	0	100
Yıldız kavramını açıklar.	1	0	1	0
Enerjiyi iş kavramı ile ilişkilendirerek, kinetik ve potansiyel enerji olarak sınıflandırır.	2	0	2	0
Sürtünme kuvvetinin kinetik enerji üzerindeki etkisini örneklerle açıklar.	1	0	1	0
Atomun yapısını ve yapısındaki temel parçacıklarını söyler.	1	0	1	0
Hava veya su direncinin etkisini azaltmaya yönelik bir araç tasarlar.	2	1	1	50
Yer çekimini kütle çekimi olarak gök cisimleri temelinde açıklar.	1	0	1	0
Üreme ana hücrelerinde mayozun nasıl gerçekleştiğini model üzerinde gösterir.	1	0	1	0
Hayvan ve bitki hücrelerini, temel kısımları ve görevleri açısından karşılaştırır.	1	0	1	0
Mitozun canlılar için önemini açıklar.	1	1	0	100

SINAV SONUÇ BELGESİ

2023- 7. SINIF GÜÇLENDİREN KURUMSAL DENEME -3

İSTANBUL / EYÜP / Eyüp Açık Kurs

DERSLERE GÖRE BAŞARI ANALİZİ

Öğrenci	Numara	Sınıf
ZEYNEP KOŞAK	2388	7M

Sözel (TÜR)	S	D	Y	B%
Türkçe	3	1	2	33
Okudukları ile ilgili çıkarımlarda bulunur.	1	1	0	100
Metnin konusunu belirler.	1	0	1	0
Metnin ana fikrini/ana duygusunu belirler.	1	0	1	0
Bağlamdan hareketle bilmediği kelime ve kelime gruplarının anlamını tahmin eder.	1	0	1	100
Yazdıklarını düzenler.	2	0	2	0
Metindeki iş ve işlem basamaklarını kavrar.	1	0	1	0
Çekim eklerinin işlevlerini ayrt eder.	2	1	1	50
Grafik, tablo ve çizelgeyle sunulan bilgileri yorumlar.	1	0	1	0
Metinle ilgili sorular sorar.	1	0	1	0
Medya metinlerini değerlendirir.	1	0	1	0
Fillerin anlam özelliklerini fark eder.	1	0	0	0
Görsellerle ilgili sorulan cevaplar.	2	1	1	50
Metinde ele alınan sorunlara farklı çözümler üretir.	1	1	0	100
Metindeki yardımcı fikirleri belirler.	2	0	2	0

Puan Türü	Puan	Genel Ort.	Dereceler				
			Snf	Kurum	İlçe	İl	Genel
LGS	226,456	285,480	10	206	549	5212	62135
Puanı Hesaplanan:			343	794	6705	82042	
Katılımlar:			25	345	800	6728	82312

Sözel (SOS)	S	D	Y	B%
SOSYAL BİLGİLER	1	0	1	0
Osmanlı Devleti nin siyasi güç olarak ortaya çıkış sürecini ve bu süreci etkileyen faktörleri açıklar.	1	0	1	0
Medyanın sosyal değişim ve etkileşimdeki rolünü tartışır.	1	1	0	100
Osmanlı Devleti nin fetih siyasetini örnekler üzerinden analiz eder.	2	2	0	100
Bireysel ve toplumsal ilişkilerde olumlu iletişim yollarını kullanır.	1	1	0	100
Osmanlı Devleti nde islahat hareketleri sonucu ortaya çıkan kurumlardan hareketle toplumsal ve ekonomik değişim	1	1	0	100
Avrupa daki gelişmelerle bağlantılı olarak Osmanlı Devleti ni değişime zorlayan süreçleri kavrar.	1	1	0	0
Örnek incelemeler yoluyla geçmişten günümüze, yerleşmeyi etkileyen faktörler hakkında çıkarımlarda bulunur.	2	2	0	100
Osmanlı kültür, sanat ve estetik anlayışına örnekler verir.	1	0	0	0

Ders	Soru	Doğru	Yanlış	Net	Başarı %	Sınıf Ort.	Kurum Ort.	Genel Ort.
Türkçe	20	6	13	1,67	8	2,53	4,06	6,58
SOSYAL BİLGİLER	10	7	2	6,33	63	0,93	1,73	3,73
Din K.ve A.B.	10	7	3	6,00	60	2,85	3,47	5,03
İngilizce	10	2	8	-0,67	-7	0,15	2,09	3,55
Matematik	20	5	15	0,00	0	0,48	1,20	3,03
Fen	20	5	15	0,00	0	0,24	3,55	6,80
Toplam:	90	32	56	13,33	15	7,19	16,10	28,74

Sözel (DİN)	S	D	Y	B%
Din K.ve A.B.	2	1	1	50
Ahiret hayatının aşamalarını açıklar.	1	1	0	100
Allah in (c.c.) adlı, merhametli ve affedici olması ile ahiret inancı arasında ilişki kurar.	1	1	0	100
İslam da hac ibadetinin önemini ayet ve hadisler ışığında yorumlar.	1	1	0	100
Haccın yapılışını özetler.	2	2	0	100
Kurban ibadetini İslam in yardımıyla ve dayanışmaya verdiği önem açısından değerlendirir.	1	0	1	0
Umr ibadeti ve önemini açıklar.	1	1	0	100
Nâs suresini okur, anlamını söyler.	1	0	1	0
Hz. İsmail in (a.s.) hayatını ana hatlarıyla tanıtır.	1	1	0	100

Soru No	12345678901234567890
Sözel (TÜR)	ccaCD dcabbCbBdAcAd
Cevap Anh.	BDBDCBABBCCABDAADAB

Sözel (İNG)	S	D	Y	B%
İngilizce	1	0	1	0
Students will be able to understand short and simple texts on sports.	1	0	1	0
Students will be able to talk about past events with definite time.	1	0	1	0
Students will be able to write simple pieces to compare people.	1	0	1	0
Students will be able to understand a simple text about appearances, personalities, and comparisons including ex	1	1	0	100
Students will be able to recognize specific information in oral texts dealing with past events and dates.	1	0	1	0
Students will be able to describe past events and experiences.	1	0	1	0
Students will be able to talk about other people s appearances and personalities.	1	1	0	100
Students will be able to ask people questions about characteristics of wild animals.	1	0	1	0
Students will be able to ask questions related to the frequency of events.	1	0	1	0
Students will be able to spot the names of wild animals in simple texts.	1	0	1	0

Sözel (SOS)	A BbCADACa
Cevap Anh.	AABCCADACB
Sözel (DİN)	BDBdDcCABa
Cevap Anh.	BDBADCCABC

Sayısal (MAT)	S	D	Y	B%
Matematik	3	1	2	33
Tam sayılarla toplama ve çıkarma işlemlerini yapar, ilgili problemleri çözer.	1	0	1	0
Rasyonel sayılarla toplama ve çıkarma işlemlerini yapar.	3	0	3	0
Rasyonel sayılarla çarpma ve bölme işlemlerini yapar.	1	0	1	0
Bir doğal sayı ile bir cebirsel ifadeyi çarpır.	1	0	1	0
Sayı örüntülerinin kuralını harfle ifade eder, kuralı harfle ifade edilen örüntünün istenilen terimini bulur.	1	1	0	100
Tam sayıların kendileri ile tekrarlı çarpımını üslü nicelik olarak ifade eder.	1	0	1	0
Devirli olan ve olmayan ondalık gösterimleri rasyonel sayı olarak ifade eder.	2	0	2	0
Rasyonel sayıların kare ve köklerini hesaplar.	1	1	0	100
Cebirsel ifadelerle toplama ve çıkarma işlemleri yapar.	1	0	1	0
Eşitliğin korunumu ilkesini anlar.	1	1	0	100
Rasyonel sayılarla çok adımlı işlemleri yapar.	1	0	1	0
Rasyonel sayılarla işlem yapmayı gerektiren problemleri çözer.	1	0	1	0
Tam sayılarla işlemler yapmayı gerektiren problemleri çözer.	1	0	1	0
Tam sayılarla çarpma ve bölme işlemlerini yapar.	2	1	1	50

Sözel (İNG)	dbcCadAabc
Cevap Anh.	ACDCBBADAD
Sayısal (MAT)	cdCdbbdcBaAdcabAaabb
Cevap Anh.	ACCDDAABBDBCCDADCD

Sayısal (FEN)	S	D	Y	B%
Fen	2	1	1	50
Kinetik ve potansiyel enerji türlerinin birbirine dönüşümünden hareketle enerjinin korunduğu sonucunu çıkarır.	2	1	1	50
Fiziksel anlamda yapılan işin, uygulanan kuvvet ve alınan yolla ilişkili olduğunu açıklar.	1	0	1	0
Mayoz ve mitoz arasındaki farkları karşılaştırır.	1	0	1	0
Hücre-doku-organ-sistem-organizma ilişkisini açıklar.	1	0	1	0
Uzay kirliliğinin nedenlerini ifade ederek bu kirliliğin yol açabileceği olası sonuçları tahmin eder.	1	0	1	0
Kütle ve ağırlık kavramlarını karşılaştırır.	1	0	1	0
Geçmişten günümüze atom kavramı ile ilgili düşüncelerin nasıl değiştiğini sorgular.	1	0	1	0
Yıldız kavramını açıklar.	1	0	1	0
Enerjiyi iş kavramı ile ilişkilendirerek, kinetik ve potansiyel enerji olarak sınıflandırır.	2	0	2	0
Sürtünme kuvvetinin kinetik enerji üzerindeki etkisini örneklerle açıklar.	1	1	0	100
Atomun yapısını ve yapısındaki temel parçacıklarını söyler.	1	0	1	0
Hava veya su direncinin etkisini azaltmaya yönelik bir araç tasarlar.	1	0	1	0
Yer çekimini kütle çekimi olarak gök cisimleri temelinde açıklar.	2	1	1	50
Üreme ana hücrelerinde mayozun nasıl gerçekleştiğini model üzerinde gösterir.	1	0	1	0
Hayvan ve bitki hücrelerini, temel kısımları ve görevleri açısından karşılaştırır.	1	0	1	0
Mitozun canlılar için önemini açıklar.	1	1	0	100

Sayısal (FEN)	DÄcdcabCcaBaccbbcdÄ
Cevap Anh.	DAACDDCBCBABBDBABA

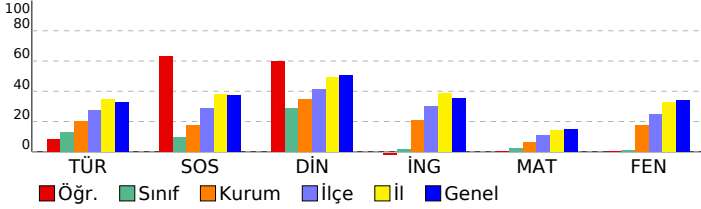

SINAV SONUÇ BELGESİ

2023- 7. SINIF GÜÇLENDİREN KURUMSAL DENEME -3

İSTANBUL / EYÜP / Eyüp Açık Kurs

DERSLERE GÖRE BAŞARI ANALİZİ

Öğrenci	Numara	Sınıf
AHMET FENDİ	1885	7N

Sözel (TÜR)	S	D	Y	B%
Türkçe	3	2	1	67
Okudukları ile ilgili çıkarımlarda bulunur.	1	1	0	100
Metnin konusunu belirler.	1	0	1	0
Metnin ana fikrini/ana duygusunu belirler.	1	0	1	0
Bağlamdan hareketle bilmediği kelime ve kelime gruplarının anlamını tahmin eder.	1	0	1	0
Yazdıklarını düzenler.	2	1	1	50
Metindeki iş ve işlem basamaklarını kavrar.	1	0	1	0
Çekim eklerinin işlevlerini ayrt eder.	2	2	0	100
Grafik, tablo ve çizelgeyle sunulan bilgileri yorumlar.	1	0	1	0
Metinle ilgili sorular sorar.	1	0	1	0
Medya metinlerini değerlendirir.	1	1	0	100
Fillerin anlam özelliklerini fark eder.	1	0	1	0
Görsellerle ilgili sorulan cevaplar.	2	1	1	50
Metinde ele alınan sorunlara farklı çözümler üretir.	1	1	0	100
Metindeki yardımcı fikirleri belirler.	2	1	1	50

Puan Türü	Puan	Genel Ort.	Dereceler				
			Snf	Kurum	İlçe	İl	Genel
LGS	317,111	285,480	3	37	167	2159	26352
Puanı Hesaplanan:			343	794	6705	82042	
Katılımlar:			24	345	800	6728	82312

Sözel (SOS)	S	D	Y	B%
SOSYAL BİLGİLER	1	1	0	100
Osmanlı Devleti nin siyasi güç olarak ortaya çıkış sürecini ve bu süreci etkileyen faktörleri açıklar.	1	1	0	100
Medyanın sosyal değişim ve etkileşimdeki rolünü tartışır.	1	1	0	100
Osmanlı Devleti nin fetih siyasetini örnekler üzerinden analiz eder.	2	0	2	0
Bireysel ve toplumsal ilişkilerde olumlu iletişim yollarını kullanır.	1	0	1	0
Osmanlı Devleti nde islahat hareketleri sonucu ortaya çıkan kurumlardan hareketle toplumsal ve ekonomik değişimi tartışır.	1	0	1	0
Avrupa daki gelişmelerle bağlantılı olarak Osmanlı Devleti ni değişime zorlayan süreçleri kavrar.	1	0	1	0
Örnek incelemeler yoluyla geçmişten günümüze, yerleşmeyi etkileyen faktörler hakkında çıkarımlarda bulunur.	2	1	1	50
Osmanlı kültür, sanat ve estetik anlayışına örnekler verir.	1	0	1	0

Ders	Soru	Doğru	Yanlış	Net	Başarı %	Sınıf Ort.	Kurum Ort.	Genel Ort.
Türkçe	20	10	10	6,67	33	3,18	4,06	6,58
SOSYAL BİLGİLER	10	3	7	0,67	7	1,71	1,73	3,73
Din K.ve A.B.	10	4	6	2,00	20	2,18	3,47	5,03
İngilizce	10	3	7	0,67	7	1,39	2,09	3,55
Matematik	20	9	11	5,33	27	0,17	1,20	3,03
Fen	20	17	3	16,00	80	3,32	3,55	6,80
Toplam:	90	46	44	31,33	35	11,94	16,10	28,74

Sözel (DİN)	S	D	Y	B%
Din K.ve A.B.	2	1	1	50
Ahret hayatının aşamalarını açıklar.	1	0	1	0
Allah in (c.c.) adlı, merhametli ve affedicisi olması ile ahiret inancı arasında ilişki kurar.	1	0	1	0
İslam da hac ibadetinin önemini ayet ve hadisler ışığında yorumlar.	1	1	0	100
Haccın yapıldığını özetler.	2	1	1	50
Kurban ibadetini İslam in yardımıyla ve dayanışmaya verdiği önem açısından değerlendirir.	1	0	1	0
Umre ibadeti ve önemini açıklar.	1	1	0	100
Nâs suresini okur, anlamını söyler.	1	0	1	0
Hız. İsmail in (a.s.) hayatını ana hatlarıyla tanıtır.	1	0	1	0

Soru No	12345678901234567890
Sözel (TÜR)	BAaddbBcCbDBdBdCBaB
Cevap Anh.	A BADAADBACCDBABCCDBDB

Sözel (İNG)	S	D	Y	B%
İngilizce	1	0	1	0
Students will be able to understand short and simple texts on sports.	1	0	1	0
Students will be able to talk about past events with definite time.	1	0	1	0
Students will be able to write simple pieces to compare people.	1	1	0	100
Students will be able to understand a simple text about appearances, personalities, and comparisons including ex	1	1	0	100
Students will be able to recognize specific information in oral texts dealing with past events and dates.	1	0	1	0
Students will be able to describe past events and experiences.	1	0	1	0
Students will be able to talk about other people s appearances and personalities.	1	0	1	0
Students will be able to ask people questions about characteristics of wild animals.	1	0	1	0
Students will be able to ask questions related to the frequency of events.	1	1	0	100
Students will be able to spot the names of wild animals in simple texts.	1	0	1	0

Sözel (SOS)	BCbadbdacA
Cevap Anh.	A BCADACCBA
Sözel (DİN)	dcAbaDbcDB
Cevap Anh.	A CBACCDABDB

Sayısal (MAT)	S	D	Y	B%
Matematik	3	0	3	0
Tam sayılarla toplama ve çıkarma işlemlerini yapar, ilgili problemleri çözer.	1	1	0	100
Rasyonel sayılarla toplama ve çıkarma işlemlerini yapar.	1	1	0	100
Rasyonel sayılarla çarpma ve bölme işlemlerini yapar.	3	1	2	33
Bir doğal sayı ile bir cebirsel ifadeyi çarpır.	1	0	1	0
Sayı örüntülerinin kuralını harfle ifade eder, kuralı harfle ifade edilen örüntünün istenilen terimini bulur.	1	0	1	0
Tam sayıların kendileri ile tekrarlı çarpımını üslü nicelik olarak ifade eder.	1	1	0	100
Devirli olan ve olmayan ondalık gösterimleri rasyonel sayı olarak ifade eder.	2	2	0	100
Rasyonel sayıların kare ve küplerini hesaplar.	1	1	0	100
Cebirsel ifadelerle toplama ve çıkarma işlemleri yapar.	1	1	0	100
Eşitliğin korunumu ilkesini anlar.	1	1	0	100
Rasyonel sayılarla çok adımlı işlemleri yapar.	1	0	1	0
Rasyonel sayılarla işlem yapmayı gerektiren problemleri çözer.	1	0	1	0
Tam sayılarla işlemler yapmayı gerektiren problemleri çözer.	1	1	0	100
Tam sayılarla çarpma ve bölme işlemlerini yapar.	2	0	2	0

Sözel (İNG)	cbDAcadbCd
Cevap Anh.	A DADABBCCDA
Sayısal (MAT)	bDbbdDaBBADBBbcDbbad
Cevap Anh.	A ADCDADCBBADBBAAADDCCA

Sayısal (FEN)	S	D	Y	B%
Fen	2	2	0	100
Kinetik ve potansiyel enerji türlerinin birbirine dönüşümünden hareketle enerjinin korunduğu sonucunu çıkarır.	2	2	0	100
Fiziksel anlamda yapılan işin, uygulanan kuvvet ve alınan yolla ilişkili olduğunu açıklar.	1	1	0	100
Mayoz ve mitoz arasındaki farkları karşılaştırır.	1	1	0	100
Hücre-doku-organ-sistem-organizma ilişkisini açıklar.	1	0	1	0
Uzay kirliliğinin nedenlerini ifade ederek bu kirliliğin yol açabileceği olası sonuçları tahmin eder.	1	1	0	100
Kütle ve ağırlık kavramlarını karşılaştırır.	1	1	0	100
Geçmişten günümüze atom kavramı ile ilgili düşüncelerin nasıl değiştiğini sorgular.	1	1	0	100
Yıldız kavramını açıklar.	1	0	1	0
Enerjiyi iş kavramı ile ilişkilendirerek, kinetik ve potansiyel enerji olarak sınıflandırır.	2	2	0	100
Sürtünme kuvvetinin kinetik enerji üzerindeki etkisini örneklerle açıklar.	1	0	1	0
Atomun yapısını ve yapısındaki temel parçacıklarını söyler.	1	1	0	100
Hava veya su direncinin etkisini azaltmaya yönelik bir araç tasarlar.	1	1	0	100
Yer çekimini kütle çekimi olarak gök cisimleri temelinde açıklar.	2	1	1	50
Üreme ana hücrelerinde mayozun nasıl gerçekleştiğini model üzerinde gösterir.	1	1	0	100
Hayvan ve bitki hücrelerini, temel kısımları ve görevleri açısından karşılaştırır.	1	1	0	100
Mitozun canlılar için önemini açıklar.	1	1	0	100

Sayısal (FEN)	ABABDDBAbBDaBCDaCAAD
Cevap Anh.	A ABABDDBACBDCBCDDCAAD

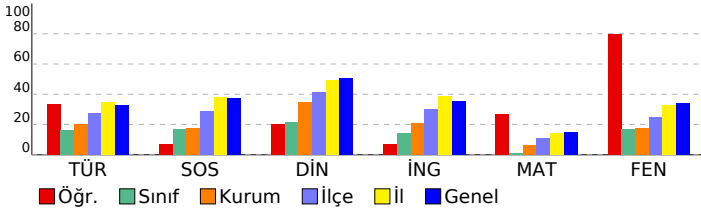

SINAV SONUÇ BELGESİ

2023- 7. SINIF GÜÇLENDİREN KURUMSAL DENEME -3

İSTANBUL / EYÜP / Eyüp Açık Kurs

DERSLERE GÖRE BAŞARI ANALİZİ

Öğrenci	Numara	Sınıf
BATUHAN ŞAVLI	1039	7N

Sözel (TÜR)	S	D	Y	B%
Türkçe				
Okudukları ile ilgili çıkarımlarda bulunur.	3	3	0	100
Metnin konusunu belirler.	1	1	0	100
Metnin ana fikrini/ana duygusunu belirler.	1	1	0	100
Bağlamdan hareketle bilmediği kelime ve kelime gruplarının anlamını tahmin eder.	1	1	0	100
Yazdıklarını düzenler.	2	1	1	50
Metindeki iş ve işlem basamaklarını kavrar.	1	0	1	0
Çekim eklerinin işlevlerini ayrt eder.	2	1	1	50
Grafik, tablo ve çizelgeyle sunulan bilgileri yorumlar.	1	0	1	0
Metinle ilgili sorular sorar.	1	1	0	100
Medya metinlerini değerlendirir.	1	0	1	0
Fillerin anlam özelliklerini fark eder.	1	1	0	100
Görsellerle ilgili sorular cevaplar.	2	1	1	50
Metinde ele alınan sorunlara farklı çözümler üretir.	1	1	0	100
Metindeki yardımcı fikirleri belirler.	2	1	1	50

Puan Türü	Puan	Genel Ort.	Dereceler				
			Snf	Kurum	İlçe	İl	Genel
LGS	▲ 314,117	285,480	4	41	178	2242	27241
Puanı Hesaplanan:			343	794	6705	82042	
Katılımlar:			24	345	800	6728	82312

Sözel (SOS)	S	D	Y	B%
SOSYAL BİLGİLER				
Osmanlı Devleti nin siyasi güç olarak ortaya çıkış sürecini ve bu süreci etkileyen faktörleri açıklar.	1	1	0	100
Medyanın sosyal değişim ve etkileşimdeki rolünü tartışır.	1	1	0	100
Osmanlı Devleti nin fetih siyasetini örnekler üzerinden analiz eder.	2	1	1	50
Bireysel ve toplumsal ilişkilerde olumlu iletişim yollarını kullanır.	1	1	0	100
Osmanlı Devleti nde islahat hareketleri sonucu ortaya çıkan kurumlardan hareketle toplumsal ve ekonomik değişimi tartışır.	1	1	0	100
Avrupa daki gelişmelerle bağlantılı olarak Osmanlı Devleti ni değişime zorlayan süreçleri kavrar.	1	1	0	100
Örnek incelemeler yoluyla geçmişten günümüze, yerleşmeyi etkileyen faktörler hakkında çıkarımlarda bulunur.	2	2	0	100
Osmanlı kültür, sanat ve estetik anlayışına örnekler verir.	1	1	0	100

Ders	Soru	Doğru	Yanlış	Net	Başarı %	Sınıf Ort.	Kurum Ort.	Genel Ort.
Türkçe	20	13	7	10,67	53	▲ 3,18	▲ 4,06	▲ 6,58
SOSYAL BİLGİLER	10	9	1	8,67	87	▲ 1,71	▲ 1,73	▲ 3,73
Din K.ve A.B.	10	9	1	8,67	87	▲ 2,18	▲ 3,47	▲ 5,03
İngilizce	10	6	3	5,00	50	▲ 1,39	▲ 2,09	▲ 3,55
Matematik	20	5	7	2,67	13	▲ 0,17	▲ 1,20	▼ 3,03
Fen	20	9	9	6,00	30	▲ 3,32	▲ 3,55	▼ 6,80
Toplam:	90	51	28	41,67	46	▲ 11,94	▲ 16,10	▲ 28,74

Sözel (DİN)	S	D	Y	B%
Din K.ve A.B.				
Ahiret hayatının aşamalarını açıklar.	2	2	0	100
Allah ın (c.c.) adlı, merhametli ve affedicisi olması ile ahiret inancı arasında ilişki kurar.	1	1	0	100
İslam da hac ibadetinin önemini ayet ve hadisler ışığında yorumlar.	1	1	0	100
Haccın yapıldığını özetler.	2	2	0	100
Kurban ibadetini İslam ın yardımıyla ve dayanışmaya verdiği önem açısından değerlendirir.	1	1	0	100
Umre ibadeti ve önemini açıklar.	1	1	0	100
Nâs suresini okur, anlamını söyler.	1	0	1	0
Hz. İsmail in (a.s.) hayatını ana hatlarıyla tanıtır.	1	1	0	100

Soru No	12345678901234567890
Sözel (TÜR)	ccBCDCdABbbCABaDADAB
Cevap Anh.	BDBDCBABBCCABDAADAB
Sözel (SOS)	AABCCdDACB
Cevap Anh.	AABCCADACB
Sözel (DİN)	BDBdCCABC
Cevap Anh.	BDBADCCABC
Sözel (İNG)	dCD BaAcAD
Cevap Anh.	ACDCBBADAD
Sayısal (MAT)	A Cb b BDCaB b cb
Cevap Anh.	ACCDDAABBDBABCDADCD
Sayısal (FEN)	DAAbcDbBabdCA D adBb
Cevap Anh.	DAACDDCBCBDBDBABA

Sözel (İNG)	S	D	Y	B%
İngilizce				
Students will be able to understand short and simple texts on sports.	1	1	0	100
Students will be able to talk about past events with definite time.	1	1	0	100
Students will be able to write simple pieces to compare people.	1	0	1	0
Students will be able to understand a simple text about appearances, personalities, and comparisons including ex...	1	1	0	100
Students will be able to recognize specific information in oral texts dealing with past events and dates.	1	0	1	0
Students will be able to describe past events and experiences.	1	1	0	100
Students will be able to talk about other people s appearances and personalities.	1	0	0	0
Students will be able to ask people questions about characteristics of wild animals.	1	1	0	100
Students will be able to ask questions related to the frequency of events.	1	1	0	100
Students will be able to spot the names of wild animals in simple texts.	1	0	1	0

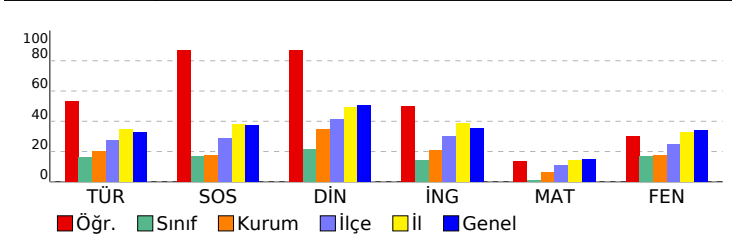

Sayısal (MAT)	S	D	Y	B%
Tam sayılarla toplama ve çıkarma işlemlerini yapar, ilgili problemleri çözer.	3	0	2	0
Rasyonel sayılarla toplama ve çıkarma işlemlerini yapar.	1	0	1	0
Rasyonel sayılarla çarpma ve bölme işlemlerini yapar.	3	0	0	0
Bir doğal sayı ile bir cebirsel ifadeyi çarpır.	1	0	1	0
Sayı örüntülerinin kuralını harfle ifade eder, kuralı harfle ifade edilen örüntünün istenilen terimini bulur.	1	0	0	0
Tam sayıların kendileri ile tekrarlı çarpımını üslü nicelik olarak ifade eder.	1	1	0	100
Devirli olan ve olmayan ondalık gösterimleri rasyonel sayı olarak ifade eder.	2	0	1	0
Rasyonel sayıların kare ve köklerini hesaplar.	1	0	1	0
Cebirsel ifadelerle toplama ve çıkarma işlemlerini yapar.	1	1	0	100
Eşitliğin korunumu ilkesini anlar.	1	1	0	100
Rasyonel sayılarla çok adımlı işlemleri yapar.	1	0	1	0
Rasyonel sayılarla işlem yapmayı gerektiren problemleri çözer.	1	0	0	0
Tam sayılarla işlemler yapmayı gerektiren problemleri çözer.	1	0	0	0
Tam sayılarla çarpma ve bölme işlemlerini yapar.	2	2	0	100

Sayısal (FEN)	S	D	Y	B%
Fen				
Kinetik ve potansiyel enerji türlerinin birbirine dönüşümünden hareketle enerjinin bulunduğu sonucunu çıkarır.	2	0	2	0
Fiziksel anlamda yapılan işin, uygulanan kuvvet ve alınan yolla ilişkili olduğunu açıklar.	2	1	1	50
Mayoz ve mitoz arasındaki farkları karşılaştırır.	1	0	1	0
Hücre-doku-organ-sistem-organizma ilişkisini açıklar.	1	0	0	0
Uzay kirliliğinin nedenlerini ifade ederek bu kirliliğin yol açabileceği olası sonuçları tahmin eder.	1	1	0	100
Kütle ve ağırlık kavramlarını karşılaştırır.	1	0	0	0
Geçmişten günümüze atom kavramı ile ilgili düşüncelerin nasıl değiştiğini sorgular.	1	1	0	100
Yıldız kavramını açıklar.	1	1	0	100
Enerjiyi iş kavramı ile ilişkilendirerek, kinetik ve potansiyel enerji olarak sınıflandırır.	2	0	2	0
Sürtünme kuvvetinin kinetik enerji üzerindeki etkisini örneklerle açıklar.	1	0	1	0
Atomun yapısını ve yapısındaki temel parçacıklarını söyler.	1	1	0	100
Hava veya su direncinin etkisini azaltmaya yönelik bir araç tasarlar.	1	1	0	100
Yer çekimini kütle çekimi olarak gök cisimleri temelinde açıklar.	2	1	1	50
Üreme ana hücrelerinde mayozun nasıl gerçekleştiğini model üzerinde gösterir.	1	0	1	0
Hayvan ve bitki hücrelerini, temel kısımları ve görevleri açısından karşılaştırır.	1	1	0	100
Mitozun canlılar için önemini açıklar.	1	1	0	100

SINAV SONUÇ BELGESİ

2023- 7. SINIF GÜÇLENDİREN KURUMSAL DENEME -3

İSTANBUL / EYÜP / Eyüp Açık Kurs

Öğrenci Numara Sınıf
ECRİN AĞGÜL 2015 7N

Puan Türü	Puan	Genel Ort.	Dereceler				
			Snf	Kurum	İlçe	İl	Genel
LGS	▼ 203,915	285,480	16	265	672	5991	73167
Puanı Hesaplanan:			343	794	6705	82042	
Katılımlar:			24	345	800	6728	82312

Ders	Soru	Doğru	Yanlış	Net	Başarı %	Sınıf Ort.	Kurum Ort.	Genel Ort.
Türkçe	20	2	17	-3,67	-18	▼ 3,18	▼ 4,06	▼ 6,58
SOSYAL BİLGİLER	10	3	5	1,33	13	▼ 1,71	▼ 1,73	▼ 3,73
Din K.ve A.B.	10	2	5	0,33	3	▼ 2,18	▼ 3,47	▼ 5,03
İngilizce	10	4	6	2,00	20	▲ 1,39	▼ 2,09	▼ 3,55
Matematik	20	5	15	0,00	0	▼ 0,17	▼ 1,20	▼ 3,03
Fen	20	7	11	3,33	17	▲ 3,32	▼ 3,55	▼ 6,80
Toplam:	90	23	59	3,33	4	▼ 11,94	▼ 16,10	▼ 28,74

Soru No	12345678901234567890
Sözel (TÜR)	aAcdbacdbDaccba dac
Cevap Anh.	A BADAADBACCDBABCDDB
Sözel (SOS)	abcDAdC c
Cevap Anh.	A BCADACCBA
Sözel (DİN)	CcAabc c
Cevap Anh.	A CBACCDABDB
Sözel (İNG)	DADbcDdcad
Cevap Anh.	A DADABBCDCA
Sayısal (MAT)	cabadDaaddcBaccDaaCA
Cevap Anh.	A ADCDADCBBADBBAAADCCCA
Sayısal (FEN)	AdAcbbd bB badcDCAAA
Cevap Anh.	A ABABDBBACBDCBCDDCAAD

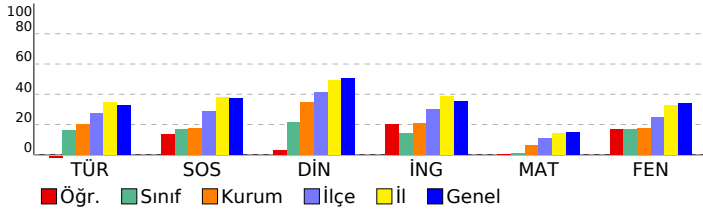

DERSLERE GÖRE BAŞARI ANALİZİ

Sözel (TÜR)

Türkçe	S	D	Y	B%
Okudukları ile ilgili çıkarımlarda bulunur.	3	0	3	0
Metnin konusunu belirler.	1	1	0	100
Metnin ana fikrini/ana duygusunu belirler.	1	0	1	0
Bağlamdan hareketle bilmediği kelime ve kelime gruplarının anlamını tahmin eder.	1	0	1	0
Yazdıklarını düzenler.	2	0	2	0
Metindeki iş ve işlem basamaklarını kavrar.	1	0	1	0
Çekim eklerinin işlevlerini ayrt eder.	2	1	1	50
Grafik, tablo ve çizelgeyle sunulan bilgileri yorumlar.	1	0	1	0
Metinle ilgili sorular sorar.	1	0	1	0
Medya metinlerini değerlendirir.	1	0	1	0
Fillerin anlam özelliklerini fark eder.	1	0	1	0
Görsellerle ilgili sorulan cevaplar.	2	0	2	0
Metinde ele alınan sorunlara farklı çözümler üretir.	1	0	0	0
Metindeki yardımcı fikirleri belirler.	2	0	2	0

Sözel (SOS)

SOSYAL BİLGİLER

SOSYAL BİLGİLER	S	D	Y	B%
Osmanlı Devleti nin siyasi güç olarak ortaya çıkış sürecini ve bu süreci etkileyen faktörleri açıklar.	1	0	1	0
Medyanın sosyal değişim ve etkileşimdeki rolünü tartışır.	1	0	1	0
Osmanlı Devleti nin fetih siyasetini örnekler üzerinden analiz eder.	2	1	1	50
Bireysel ve toplumsal ilişkilerde olumlu iletişim yollarını kullanır.	1	1	0	100
Osmanlı Devleti nde islahat hareketleri sonucu ortaya çıkan kurumlardan hareketle toplumsal ve ekonomik değişimi açıklar.	1	0	1	0
Avrupa daki gelişmelerle bağlantılı olarak Osmanlı Devleti ni değişime zorlayan süreçleri kavrar.	1	0	1	100
Örnek incelemeler yoluyla geçmişten günümüze, yerleşmeyi etkileyen faktörler hakkında çıkarımlarda bulunur.	2	0	1	0
Osmanlı kültür, sanat ve estetik anlayışına örnekler verir.	1	0	0	0

Sözel (DİN)

Din K.ve A.B.

Din K.ve A.B.	S	D	Y	B%
Ahiret hayatının aşamalarını açıklar.	2	1	0	50
Allah ın (c.c.) adlı, merhametli ve affedicisi olması ile ahiret inancı arasında ilişki kurar.	1	0	1	0
İslam da hac ibadetinin önemini ayet ve hadisler ışığında yorumlar.	1	1	0	100
Haccın yapılışını özetler.	2	0	1	0
Kurban ibadetini İslam ın yardımıyla ve dayanışmaya verdiği önem açısından değerlendirir.	1	0	1	0
Umre ibadeti ve önemini açıklar.	1	0	1	0
Nâs suresini okur, anlamını söyler.	1	0	0	0
Hz. İsmail ın (a.s.) hayatını ana hatlarıyla tanıtır.	1	0	1	0

Sözel (İNG)

İngilizce

İngilizce	S	D	Y	B%
Students will be able to understand short and simple texts on sports.	1	1	0	100
Students will be able to talk about past events with definite time.	1	1	0	100
Students will be able to write simple pieces to compare people.	1	1	0	100
Students will be able to understand a simple text about appearances, personalities, and comparisons including ex...	1	0	1	0
Students will be able to recognize specific information in oral texts dealing with past events and dates.	1	0	1	0
Students will be able to describe past events and experiences.	1	1	0	100
Students will be able to talk about other people s appearances and personalities.	1	0	1	0
Students will be able to ask people questions about characteristics of wild animals.	1	0	1	0
Students will be able to ask questions related to the frequency of events.	1	0	1	0
Students will be able to spot the names of wild animals in simple texts.	1	0	1	0

Sayısal (MAT)

Matematik	S	D	Y	B%
Tam sayılarla toplama ve çıkarma işlemlerini yapar, ilgili problemleri çözer.	3	0	3	0
Rasyonel sayılarla toplama ve çıkarma işlemlerini yapar.	1	0	1	0
Rasyonel sayılarla çarpma ve bölme işlemlerini yapar.	3	2	1	67
Bir doğal sayı ile bir cebirsel ifadeyi çarpır.	1	0	1	0
Sayı örüntülerinin kuralını harfle ifade eder, kuralı harfle ifade edilen örüntünün istenilen terimini bulur.	1	0	1	0
Tam sayıların kendileri ile tekrarlı çarpımını üslü nicelik olarak ifade eder.	1	0	1	0
Devirli olan ve olmayan ondalık gösterimleri rasyonel sayı olarak ifade eder.	2	0	2	0
Rasyonel sayıların kare ve köklerini hesaplar.	1	0	1	0
Cebirsel ifadelerle toplama ve çıkarma işlemleri yapar.	1	0	1	0
Eşitliğin korunumu ilkesini anlar.	1	1	0	100
Rasyonel sayılarla çok adımlı işlemleri yapar.	1	0	1	0
Rasyonel sayılarla işlem yapmayı gerektiren problemleri çözer.	1	0	1	0
Tam sayılarla işlemler yapmayı gerektiren problemleri çözer.	1	1	0	100
Tam sayılarla çarpma ve bölme işlemlerini yapar.	2	1	1	50

Sayısal (FEN)

Fen	S	D	Y	B%
Kinetik ve potansiyel enerji türlerinin birbirine dönüşümünden hareketle enerjinin korunduğu sonucunu çıkarır.	2	2	0	100
Fiziksel anlamda yapılan işin, uygulanan kuvvet ve alınan yolla ilişkili olduğunu açıklar.	2	1	1	50
Mayoz ve mitoz arasındaki farkları karşılaştırır.	1	0	1	0
Hücre-doku-organ-sistem-organizma ilişkisini açıklar.	1	0	1	0
Uzay kirliliğinin nedenlerini ifade ederek bu kirliliğin yol açabileceği olası sonuçları tahmin eder.	1	0	1	0
Kütle ve ağırlık kavramlarını karşılaştırır.	1	0	1	0
Geçmişten günümüze atom kavramı ile ilgili düşüncelerin nasıl değiştiğini sorgular.	1	0	0	0
Yıldız kavramını açıklar.	1	0	1	0
Enerjiyi iş kavramı ile ilişkilendirerek, kinetik ve potansiyel enerji olarak sınıflandırır.	2	0	1	0
Sürtünme kuvvetinin kinetik enerji üzerindeki etkisini örneklerle açıklar.	1	0	1	0
Atomun yapısını ve yapısındaki temel parçacıkları söyler.	1	0	1	0
Hava veya su direncinin etkisini azaltmaya yönelik bir araç tasarlar.	1	0	1	0
Yer çekimini kütle çekimi olarak gök cisimleri temelinde açıklar.	2	2	0	100
Üreme ana hücrelerinde mayozun nasıl gerçekleştiğini model üzerinde gösterir.	1	1	0	100
Hayvan ve bitki hücrelerini, temel kısımları ve görevleri açısından karşılaştırır.	1	1	0	100
Mitozun canlılar için önemini açıklar.	1	0	1	0

SINAV SONUÇ BELGESİ

2023- 7. SINIF GÜÇLENDİREN KURUMSAL DENEME -3

İSTANBUL / EYÜP / Eyüp Açık Kurs

DERSLERE GÖRE BAŞARI ANALİZİ

Öğrenci	Numara	Sınıf
ECRİN ÇINAR	2022	7N

Sözel (TÜR)	S	D	Y	B%
Türkçe				
Okudukları ile ilgili çıkarımlarda bulunur.	3	1	2	33
Metnin konusunu belirler.	1	0	1	0
Metnin ana fikrin/ana duygusunu belirler.	1	0	1	0
Bağlamdan hareketle bilmediği kelime ve kelime gruplarının anlamını tahmin eder.	1	0	1	100
Yazdıklarını düzenler.	2	1	0	50
Metindeki iş ve işlem basamaklarını kavrar.	1	0	1	0
Çekim eklerinin işlevlerini ayrt eder.	2	1	1	50
Grafik, tablo ve çizelgeyle sunulan bilgileri yorumlar.	1	0	1	0
Metinle ilgili sorular sorar.	1	0	0	0
Medya metinlerini değerlendirir.	1	1	0	100
Fillerin anlam özelliklerini fark eder.	1	0	1	0
Görsellerle ilgili sorulan cevaplar.	2	0	2	0
Metinde ele alınan sorunlara farklı çözümler üretir.	1	1	0	100
Metindeki yardımcı fikirleri belirler.	2	1	1	50

Puan Türü	Puan	Genel Ort.	Dereceler				
			Snf	Kurum	İlçe	İl	Genel
LGS	▼ 265,484	285,480	6	110	355	3764	44775
Puanı Hesaplanan:			343	794	6705	82042	
Katılımlar:			24	345	800	6728	82312

Sözel (SOS)	S	D	Y	B%
SOSYAL BİLGİLER				
Osmanlı Devleti nin siyasi güç olarak ortaya çıkış sürecini ve bu süreci etkileyen faktörleri açıklar.	1	1	0	100
Medyanın sosyal değişim ve etkileşimdeki rolünü tartışır.	1	0	1	0
Osmanlı Devleti nin fetih siyasetini örnekler üzerinden analiz eder.	2	1	1	50
Bireysel ve toplumsal ilişkilerde olumlu iletişim yollarını kullanır.	1	1	0	100
Osmanlı Devleti nde islahat hareketleri sonucu ortaya çıkan kurumlardan hareketle toplumsal ve ekonomik değişim	1	1	0	100
Avrupa daki gelişmelerle bağlantılı olarak Osmanlı Devleti ni değişime zorlayan süreçleri kavrar.	1	0	1	0
Örnek incelemeler yoluyla geçmişten günümüze, yerleşmeyi etkileyen faktörler hakkında çıkarımlarda bulunur.	2	1	1	50
Osmanlı kültür, sanat ve estetik anlayışına örnekler verir.	1	1	0	100

Ders	Soru	Doğru	Yanlış	Net	Başarı %	Sınıf Ort.	Kurum Ort.	Genel Ort.
Türkçe	20	7	11	3,33	17	▲ 3,18	▼ 4,06	▼ 6,58
SOSYAL BİLGİLER	10	6	4	4,67	47	▲ 1,71	▲ 1,73	▲ 3,73
Din K.ve A.B.	10	2	7	-0,33	-3	▼ 2,18	▼ 3,47	▼ 5,03
İngilizce	10	1	2	0,33	3	▼ 1,39	▼ 2,09	▼ 3,55
Matematik	20	8	12	4,00	20	▲ 0,17	▲ 1,20	▲ 3,03
Fen	20	9	7	6,67	33	▲ 3,32	▲ 3,55	▼ 6,80
Toplam:	90	33	43	18,67	21	▲ 11,94	▲ 16,10	▼ 28,74

Sözel (DİN)	S	D	Y	B%
Din K.ve A.B.				
Ahiret hayatının aşamalarını açıklar.	2	0	1	0
Allah in (c.c.) adlı, merhametli ve affedici olması ile ahiret inancı arasında ilişki kurar.	1	0	1	0
İslam da hac ibadetinin önemini ayet ve hadisler ışığında yorumlar.	1	1	0	100
Haccın yapılışını özetler.	2	0	2	0
Kurban ibadetini İslam in yardımıyla ve dayanışmaya verdiği önem açısından değerlendirir.	1	0	1	0
Umre ibadeti ve önemini açıklar.	1	1	0	100
Nâs suresini okur, anlamını söyler.	1	0	1	0
Hz. İsmail in (a.s.) hayatını ana hatlarıyla tanıtır.	1	0	1	0

Soru No	12345678901234567890
Sözel (TÜR)	dcBCcbB abCacBAAcca
Cevap Anh.	BDBDCBABBDCBADAADAB

Sözel (İNG)	S	D	Y	B%
İngilizce				
Students will be able to understand short and simple texts on sports.	1	0	0	0
Students will be able to talk about past events with definite time.	1	0	0	0
Students will be able to write simple pieces to compare people.	1	0	0	0
Students will be able to understand a simple text about appearances, personalities, and comparisons including ex	1	0	0	0
Students will be able to recognize specific information in oral texts dealing with past events and dates.	1	0	1	0
Students will be able to describe past events and experiences.	1	0	0	0
Students will be able to talk about other people s appearances and personalities.	1	1	0	100
Students will be able to ask people questions about characteristics of wild animals.	1	0	0	0
Students will be able to ask questions related to the frequency of events.	1	0	0	0
Students will be able to spot the names of wild animals in simple texts.	1	0	1	0

Sözel (SOS)	cABbCcDAaB
Cevap Anh.	AABCCADACB
Sözel (DİN)	dccdBaAd
Cevap Anh.	BDBADCCABC

Sözel (MAT)	S	D	Y	B%
Matematik				
Tam sayılarla toplama ve çıkarma işlemlerini yapar, ilgili problemleri çözer.	3	0	3	0
Rasyonel sayılarla toplama ve çıkarma işlemlerini yapar.	1	1	0	100
Rasyonel sayılarla çarpma ve bölme işlemlerini yapar.	3	1	2	33
Bir doğal sayı ile bir cebirsel ifadeyi çarpır.	1	0	1	0
Sayı örüntülerinin kuralını harfle ifade eder, kuralı harfle ifade edilen örüntünün istenilen terimini bulur.	1	0	1	0
Tam sayıların kendileri ile tekrarlı çarpımını üslü nicelik olarak ifade eder.	1	1	0	100
Devirli olan ve olmayan ondalık gösterimleri rasyonel sayı olarak ifade eder.	2	1	1	50
Rasyonel sayıların kare ve köklerini hesaplar.	1	1	0	100
Cebirsel ifadelerle toplama ve çıkarma işlemleri yapar.	1	1	0	100
Eşitliğin korunumu ilkesini anlar.	1	1	0	100
Rasyonel sayılarla çok adımlı işlemleri yapar.	1	0	1	0
Rasyonel sayılarla işlem yapmayı gerektiren problemleri çözer.	1	0	1	0
Tam sayılarla işlemler yapmayı gerektiren problemleri çözer.	1	1	0	100
Tam sayılarla çarpma ve bölme işlemlerini yapar.	2	0	2	0

Sözel (İNG)	b C c
Cevap Anh.	ACDCBBADAD
Sayısal (MAT)	daBbDdbBBDAcBaDdbDb
Cevap Anh.	B ACCDDAABBDBCCDADCCDA

Sayısal (FEN)	S	D	Y	B%
Fen				
Kinetik ve potansiyel enerji türlerinin birbirine dönüşümünden hareketle enerjinin korunduğu sonucunu çıkarır.	2	1	0	50
Fiziksel anlamda yapılan işin, uygulanan kuvvet ve alınan yolla ilişkili olduğunu açıklar.	2	0	1	0
Mayoz ve mitoz arasındaki farkları karşılaştırır.	1	1	0	100
Hücre-doku-organ-sistem-organizma ilişkisini açıklar.	1	1	0	100
Uzay kirliliğinin nedenlerini ifade ederek bu kirliliğin yol açabileceği olası sonuçları tahmin eder.	1	1	0	100
Kütle ve ağırlık kavramlarını karşılaştırır.	1	0	1	0
Geçmişten günümüze atom kavramı ile ilgili düşüncelerin nasıl değiştiğini sorgular.	1	1	0	100
Yıldız kavramını açıklar.	1	0	1	0
Enerjiyi iş kavramı ile ilişkilendirerek, kinetik ve potansiyel enerji olarak sınıflandırır.	2	1	0	50
Sürtünme kuvvetinin kinetik enerji üzerindeki etkisini örneklerle açıklar.	1	0	1	0
Atomun yapısını ve yapısındaki temel parçacıklarını söyler.	1	0	1	0
Hava veya su direncinin etkisini azaltmaya yönelik bir araç tasarlar.	1	0	1	0
Yer çekimini kütle çekimi olarak gök cisimleri temelinde açıklar.	2	1	0	50
Üreme ana hücrelerinde mayozun nasıl gerçekleştiğini model üzerinde gösterir.	2	1	0	0
Hayvan ve bitki hücrelerini, temel kısımları ve görevleri açısından karşılaştırır.	1	1	0	100
Mitozun canlılar için önemini açıklar.	1	1	0	100

Sayısal (FEN)	DAAb cCca bAdDDBAa
Cevap Anh.	B DAACDDCBCBACBDBBABA

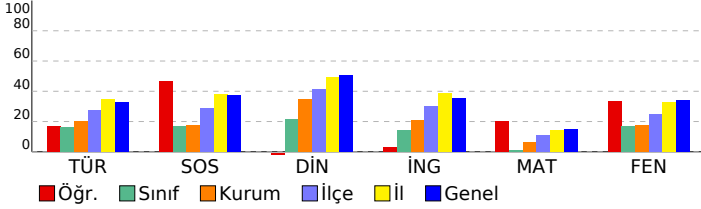

SINAV SONUÇ BELGESİ

2023- 7. SINIF GÜÇLENDİREN KURUMSAL DENEME -3

İSTANBUL / EYÜP / Eyüp Açık Kurs

DERSLERE GÖRE BAŞARI ANALİZİ

Öğrenci	Numara	Sınıf
ELİ FAZ AKSU	2075	7N

Sözel (TÜR)				
Türkçe	S	D	Y	B%
Okudukları ile ilgili çıkarımlarda bulunur.	3	3	0	100
Metnin konusunu belirler.	1	0	1	0
Metnin ana fikrini/ana duygusunu belirler.	1	0	1	0
Bağlamdan hareketle bilmediği kelime ve kelime gruplarının anlamını tahmin eder.	1	0	1	0
Yazdıklarını düzenler.	2	1	1	50
Metindeki iş ve işlem basamaklarını kavrar.	1	0	1	0
Çekim eklerinin işlevlerini ayrt eder.	2	1	1	50
Grafik, tablo ve çizelgeyle sunulan bilgileri yorumlar.	1	0	1	0
Metinle ilgili sorular sorar.	1	0	1	0
Medya metinlerini değerlendirir.	1	0	1	0
Fillerin anlam özelliklerini fark eder.	1	0	1	0
Görsellerle ilgili sorulan cevaplar.	2	0	2	0
Metinde ele alınan sorunlara farklı çözümler üretir.	1	0	1	0
Metindeki yardımcı fikirleri belirler.	2	1	1	50

Puan Türü	Puan	Genel Ort.	Dereceler				
			Snf	Kurum	İlçe	İl	Genel
LGS	▼ 204,323	285,480	15	264	669	5977	72981
Puanı Hesaplanan:			343	794	6705	82042	
Katılımlar:			24	345	800	6728	82312

Sözel (SOS)				
SOSYAL BİLGİLER	S	D	Y	B%
Osmanlı Devleti nin siyasi güç olarak ortaya çıkış sürecini ve bu süreci etkileyen faktörleri açıklar.	1	0	1	0
Medyanın sosyal değişim ve etkileşimdeki rolünü tartışır.	1	1	0	100
Osmanlı Devleti nin fetih siyasetini örnekler üzerinden analiz eder.	2	0	2	0
Bireysel ve toplumsal ilişkilerde olumlu iletişim yollarını kullanır.	1	0	1	0
Osmanlı Devleti nde islahat hareketleri sonucu ortaya çıkan kurumlardan hareketle toplumsal ve ekonomik değişimi tartışır.	1	0	1	0
Avrupa daki gelişmelerle bağlantılı olarak Osmanlı Devleti ni değişime zorlayan süreçleri kavrar.	1	0	1	0
Örnek incelemeler yoluyla geçmişten günümüze, yerleşmeyi etkileyen faktörler hakkında çıkarımlarda bulunur.	2	0	2	0
Osmanlı kültür, sanat ve estetik anlayışına örnekler verir.	1	1	0	100

Ders	Soru	Doğru	Yanlış	Net	Başarı %	Sınıf Ort.	Kurum Ort.	Genel Ort.
Türkçe	20	6	14	1,33	7	▼ 3,18	▼ 4,06	▼ 6,58
SOSYAL BİLGİLER	10	2	8	-0,67	-7	▼ 1,71	▼ 1,73	▼ 3,73
Din K.ve A.B.	10	2	8	-0,67	-7	▼ 2,18	▼ 3,47	▼ 5,03
İngilizce	10	4	6	2,00	20	▲ 1,39	▼ 2,09	▼ 3,55
Matematik	20	4	16	-1,33	-7	▼ 0,17	▼ 1,20	▼ 3,03
Fen	20	6	14	1,33	7	▼ 3,32	▼ 3,55	▼ 6,80
Toplam:	90	24	66	2,00	2	▼ 11,94	▼ 16,10	▼ 28,74

Sözel (DİN)				
Din K.ve A.B.	S	D	Y	B%
Ahiret hayatının aşamalarını açıklar.	2	1	1	50
Allah ın (c.c.) adlı, merhametli ve affedici olması ile ahiret inancı arasında ilişki kurar.	1	0	1	0
İslam da hac ibadetinin önemini ayet ve hadisler ışığında yorumlar.	1	0	1	0
Haccın yapıldığını özetler.	2	0	2	0
Kurban ibadetini İslam ın yardımıyla ve dayanışmaya verdiği önem açısından değerlendirir.	1	0	1	0
Umre ibadeti ve önemini açıklar.	1	1	0	100
Nâs suresini okur, anlamını söyler.	1	0	1	0
Hz. İsmail ın (a.s.) hayatını ana hatlarıyla tanıtır.	1	0	1	0

Soru No: 12345678901234567890

Sözel (TÜR) : dcBbcaadBbaCABcdccdB
Cevap Anh. B : BDBCDCBABDCCABDAADAB

Sözel (SOS) : bAcbbcabCd
Cevap Anh. B : AABCADACB

Sözel (DİN) : daabDbdbaC
Cevap Anh. B : BDBADCCABC

Sözel (İNG) : bCdbdBAbca
Cevap Anh. B : ACDCBBADAD

Sayısal (MAT) : dCbcdDcBabccaacdDabc
Cevap Anh. B : ACCDDAABBDBCCDADCDCA

Sayısal (FEN) : ccbCDaaadaBbAcBdCacD
Cevap Anh. B : DAACDDCBCDBABDDBABA

Sözel (İNG)				
İngilizce	S	D	Y	B%
Students will be able to understand short and simple texts on sports.	1	0	1	0
Students will be able to talk about past events with definite time.	1	0	1	0
Students will be able to write simple pieces to compare people.	1	0	1	0
Students will be able to understand a simple text about appearances, personalities, and comparisons including ex...	1	1	0	100
Students will be able to recognize specific information in oral texts dealing with past events and dates.	1	1	0	100
Students will be able to describe past events and experiences.	1	0	1	0
Students will be able to talk about other people s appearances and personalities.	1	0	1	0
Students will be able to ask people questions about characteristics of wild animals.	1	1	0	100
Students will be able to ask questions related to the frequency of events.	1	1	0	100
Students will be able to spot the names of wild animals in simple texts.	1	0	1	0

Sayısal (MAT)				
Matematik	S	D	Y	B%
Tam sayılarla toplama ve çıkarma işlemlerini yapar, ilgili problemleri çözer.	3	0	3	0
Rasyonel sayılarla toplama ve çıkarma işlemlerini yapar.	1	0	1	0
Rasyonel sayılarla çarpma ve bölme işlemlerini yapar.	3	1	2	33
Bir doğal sayı ile bir cebirsel ifadeyi çarpır.	1	1	0	100
Sayı örüntülerinin kuralını harfle ifade eder, kuralı harfle ifade edilen örüntünün istenilen terimini bulur.	1	1	0	100
Tam sayıların kendileri ile tekrarlı çarpımını üslü nicelik olarak ifade eder.	1	0	1	0
Devirli olan ve olmayan ondalık gösterimleri rasyonel sayı olarak ifade eder.	2	1	1	50
Rasyonel sayıların kare ve köklerini hesaplar.	1	0	1	0
Cebirsel ifadelerle toplama ve çıkarma işlemleri yapar.	1	0	1	0
Eşitliğin korunumu ilkesini anlar.	1	0	1	0
Rasyonel sayılarla çok adımlı işlemleri yapar.	1	0	1	0
Rasyonel sayılarla işlem yapmayı gerektiren problemleri çözer.	1	0	1	0
Tam sayılarla işlemler yapmayı gerektiren problemleri çözer.	1	1	0	100
Tam sayılarla çarpma ve bölme işlemlerini yapar.	2	0	2	0

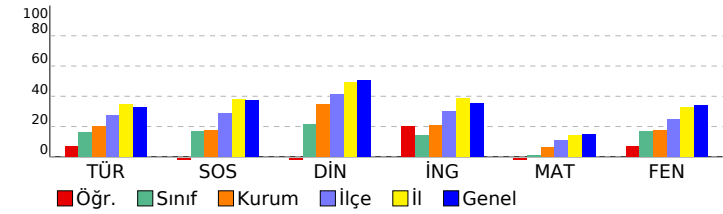

Sayısal (FEN)				
Fen	S	D	Y	B%
Kinetik ve potansiyel enerji türlerinin birbirine dönüşümünden hareketle enerjinin korunduğu sonucunu çıkarır.	2	1	1	50
Fiziksel anlamda yapılan işin, uygulanan kuvvet ve alınan yolla ilişkili olduğunu açıklar.	2	1	1	50
Mayoz ve mitoz arasındaki farkları karşılaştırır.	1	0	1	0
Hücre-doku-organ-sistem-organizma ilişkisini açıklar.	1	1	0	100
Uzay kirliliğinin nedenlerini ifade ederek bu kirliliğin yol açabileceği olası sonuçları tahmin eder.	1	0	1	0
Kütle ve ağırlık kavramlarını karşılaştırır.	1	0	1	0
Geçmişten günümüze atom kavramı ile ilgili düşüncelerin nasıl değiştiğini sorgular.	1	1	0	100
Yıldız kavramını açıklar.	1	0	1	0
Enerjiyi iş kavramı ile ilişkilendirerek, kinetik ve potansiyel enerji olarak sınıflandırır.	2	0	2	0
Sürtünme kuvvetinin kinetik enerji üzerindeki etkisini örneklerle açıklar.	1	0	1	0
Atomun yapısını ve yapısındaki temel parçacıklarını söyler.	1	0	1	0
Hava veya su direncinin etkisini azaltmaya yönelik bir araç tasarlar.	1	0	1	0
Yer çekimini kütle çekimi olarak gök cisimleri temelinde açıklar.	2	1	1	50
Üreme ana hücrelerinde mayozun nasıl gerçekleştiğini model üzerinde gösterir.	1	1	0	100
Hayvan ve bitki hücrelerini, temel kısımları ve görevleri açısından karşılaştırır.	1	0	1	0
Mitozun canlılar için önemini açıklar.	1	0	1	0

SINAV SONUÇ BELGESİ

2023- 7. SINIF GÜÇLENDİREN KURUMSAL DENEME -3

İSTANBUL / EYÜP / Eyüp Açık Kurs

DERSLERE GÖRE BAŞARI ANALİZİ

Öğrenci	Numara	Sınıf
EMRE SARICI	2037	7N

Sözel (TÜR)	S	D	Y	B%
Türkçe	3	0	3	0
Okudukları ile ilgili çıkarımlarda bulunur.	1	1	0	100
Metnin konusunu belirler.	1	0	1	0
Metnin ana fikrin/ana duygusunu belirler.	1	0	1	0
Bağlamdan hareketle bilmediği kelime ve kelime gruplarının anlamını tahmin eder.	1	0	1	0
Yazdıklarını düzenler.	2	0	2	0
Metindeki iş ve işlem basamaklarını kavrar.	1	0	1	0
Çekim eklerinin işlevlerini ayrt eder.	2	2	0	100
Grafik, tablo ve çizelgeyle sunulan bilgileri yorumlar.	1	1	0	100
Metinle ilgili sorular sorar.	1	0	1	0
Medya metinlerini değerlendirir.	1	0	1	0
Fillerin anlam özelliklerini fark eder.	1	0	1	0
Görsellerle ilgili sorulan cevaplar.	2	0	2	0
Metinde ele alınan sorunlara farklı çözümler üretir.	1	0	1	0
Metindeki yardımcı fikirleri belirler.	2	0	2	0

Puan Türü	Puan	Genel Ort.	Dereceler				
			Snf	Kurum	İlçe	İl	Genel
LGS	▼ 213,788	285,480	12	232	611	5666	68444
Puanı Hesaplanan:			343	794	6705	82042	
Katılımlar:			24	345	800	6728	82312

Sözel (SOS)	S	D	Y	B%
SOSYAL BİLGİLER	1	1	0	100
Osmanlı Devleti nin siyasi güç olarak ortaya çıkış sürecini ve bu süreci etkileyen faktörleri açıklar.	1	1	0	100
Medyanın sosyal değişim ve etkileşimdeki rolünü tartışır.	1	1	0	100
Osmanlı Devleti nin fetih siyasetini örnekler üzerinden analiz eder.	2	0	2	0
Bireysel ve toplumsal ilişkilerde olumlu iletişim yollarını kullanır.	1	0	1	0
Osmanlı Devleti nde islahat hareketleri sonucu ortaya çıkan kurumlardan hareketle toplumsal ve ekonomik değişimi açıklar.	1	0	1	0
Avrupa daki gelişmelerle bağlantılı olarak Osmanlı Devleti ni değişime zorlayan süreçleri kavrar.	1	0	1	0
Örnek incelemeler yoluyla geçmişten günümüze, yerleşmeyi etkileyen faktörler hakkında çıkarımlarda bulunur.	2	1	1	50
Osmanlı kültür, sanat ve estetik anlayışına örnekler verir.	1	0	1	0

Ders	Soru	Doğru	Yanlış	Net	Başarı %	Sınıf Ort.	Kurum Ort.	Genel Ort.
Türkçe	20	4	16	-1,33	-7	▼ 3,18	▼ 4,06	▼ 6,58
SOSYAL BİLGİLER	10	3	7	0,67	7	▼ 1,71	▼ 1,73	▼ 3,73
Din K.ve A.B.	10	4	6	2,00	20	▼ 2,18	▼ 3,47	▼ 5,03
İngilizce	10	4	6	2,00	20	▲ 1,39	▼ 2,09	▼ 3,55
Matematik	20	6	14	1,33	7	▲ 0,17	▲ 1,20	▼ 3,03
Fen	20	6	14	1,33	7	▼ 3,32	▼ 3,55	▼ 6,80
Toplam:	90	27	63	6,00	7	▼ 11,94	▼ 16,10	▼ 28,74

Sözel (DİN)	S	D	Y	B%
Din K.ve A.B.	2	1	1	50
Ahret hayatının aşamalarını açıklar.	1	1	0	100
Allah ın (c.c.) adlı, merhametli ve affedici olması ile ahiret inancı arasında ilişki kurar.	1	1	0	100
İslam da hac ibadetinin önemini ayet ve hadisler ışığında yorumlar.	1	0	1	0
Haccın yapılışını özetler.	2	1	1	50
Kurban ibadetini İslam ın yardımıyla ve dayanışmaya verdiği önem açısından değerlendirir.	1	0	1	0
Umre ibadeti ve önemini açıklar.	1	0	1	0
Nâs suresini okur, anlamını söyler.	1	1	0	100
Hız. İsmail ın (a.s.) hayatını ana hatlarıyla tanıtır.	1	0	1	0

Soru No	12345678901234567890
Sözel (TÜR)	cAabdbcbCCDcddbadabc
Cevap Anh.	A BADAADBACCCDBABCCDBDB

Sözel (İNG)	S	D	Y	B%
İngilizce	1	0	1	0
Students will be able to understand short and simple texts on sports.	1	0	1	0
Students will be able to talk about past events with definite time.	1	1	0	100
Students will be able to write simple pieces to compare people.	1	0	1	100
Students will be able to understand a simple text about appearances, personalities, and comparisons including ex...	1	0	1	0
Students will be able to recognize specific information in oral texts dealing with past events and dates.	1	0	1	0
Students will be able to describe past events and experiences.	1	1	0	100
Students will be able to talk about other people s appearances and personalities.	1	0	1	0
Students will be able to ask people questions about characteristics of wild animals.	1	0	1	0
Students will be able to ask questions related to the frequency of events.	1	0	1	0
Students will be able to spot the names of wild animals in simple texts.	1	1	0	100

Sözel (SOS)	BCcacadBbb
Cevap Anh.	A BCADACCBA

Sayısal (MAT)	S	D	Y	B%
Matematik	3	2	1	67
Tam sayılarla toplama ve çıkarma işlemlerini yapar, ilgili problemleri çözer.	1	1	0	100
Rasyonel sayılarla toplama ve çıkarma işlemlerini yapar.	1	1	0	100
Rasyonel sayılarla çarpma ve bölme işlemlerini yapar.	3	0	3	0
Bir doğal sayı ile bir cebirsel ifadeyi çarpır.	1	1	0	100
Sayı örüntülerinin kuralını harfle ifade eder, kuralı harfle ifade edilen örüntünün istenilen terimini bulur.	1	1	0	100
Tam sayıların kendileri ile tekrarlı çarpımını üslü nicelik olarak ifade eder.	1	1	0	100
Devirli olan ve olmayan ondalık gösterimleri rasyonel sayı olarak ifade eder.	2	0	2	0
Rasyonel sayıların kare ve köklerini hesaplar.	1	0	1	0
Cebirsel ifadelerle toplama ve çıkarma işlemleri yapar.	1	0	1	0
Eşitliğin korunumu ilkesini anlar.	1	1	0	100
Rasyonel sayılarla çok adımlı işlemleri yapar.	1	0	1	0
Rasyonel sayılarla işlem yapmayı gerektiren problemleri çözer.	1	0	1	0
Tam sayılarla işlemler yapmayı gerektiren problemleri çözer.	1	0	1	0
Tam sayılarla çarpma ve bölme işlemlerini yapar.	2	0	2	0

Sözel (DİN)	CBbCbAcabd
Cevap Anh.	A CBACCDABDB

Sayısal (FEN)	S	D	Y	B%
Fen	2	1	1	50
Kinetik ve potansiyel enerji türlerinin birbirine dönüşümünden hareketle enerjinin korunduğu sonucunu çıkarır.	2	1	1	50
Fiziksel anlamda yapılan işin, uygulanan kuvvet ve alınan yolla ilişkili olduğunu açıklar.	1	1	0	100
Mayoz ve mitoz arasındaki farkları karşılaştırır.	1	1	0	100
Hücre-doku-organ-sistem-organizma ilişkisini açıklar.	1	0	1	0
Uzay kirliliğinin nedenlerini ifade ederek bu kirliliğin yol açabileceği olası sonuçları tahmin eder.	1	0	1	0
Kütle ve ağırlık kavramlarını karşılaştırır.	1	0	1	0
Geçmişten günümüze atom kavramı ile ilgili düşüncelerin nasıl değiştiğini sorgular.	1	0	1	0
Yıldız kavramını açıklar.	1	0	1	0
Enerjiyi iş kavramı ile ilişkilendirerek, kinetik ve potansiyel enerji olarak sınıflandırır.	2	0	2	0
Sürtünme kuvvetinin kinetik enerji üzerindeki etkisini örneklerle açıklar.	1	0	1	0
Atomun yapısını ve yapısındaki temel parçacıkları söyler.	1	0	1	0
Hava veya su direncinin etkisini azaltmaya yönelik bir araç tasarlar.	1	0	1	0
Yer çekimini kütle çekimi olarak gök cisimleri temelinde açıklar.	2	2	0	100
Üreme ana hücrelerinde mayozun nasıl gerçekleştiğini model üzerinde gösterir.	1	0	1	0
Hayvan ve bitki hücrelerini, temel kısımları ve görevleri açısından karşılaştırır.	1	0	1	0
Mitozun canlılar için önemini açıklar.	1	1	0	100

Sözel (İNG)	cADdcBdbdA
Cevap Anh.	A DADABBCCDA

Sayısal (MAT)	ADbDbbaBadaBabdbDdbb
Cevap Anh.	A ADCDADCBBADBBAAADCCCA

Sayısal (FEN)	bdABccabdBcbadaDbdAD
Cevap Anh.	A ABABDDBACBDCBCDDCAAD

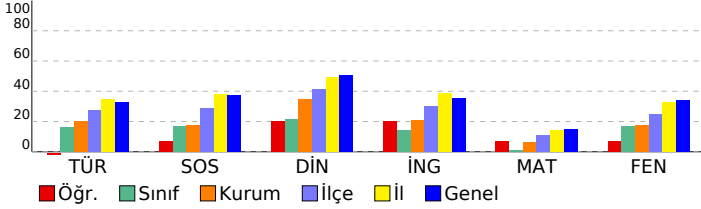

SINAV SONUÇ BELGESİ

2023- 7. SINIF GÜÇLENDİREN KURUMSAL DENEME -3

İSTANBUL / EYÜP / Eyüp Açık Kurs

DERSLERE GÖRE BAŞARI ANALİZİ

Öğrenci	Numara	Sınıf
EREN YENİCE	2103	7N

Puan Türü	Puan	Genel Ort.	Dereceler				
			Snf	Kurum	İlçe	İl	Genel
LGS	▼ 170,777	285,480	24	337	787	6637	81478
Puanı Hesaplanan:			343	794	6705	82042	
Katılımlar:			24	345	800	6728	82312

Ders	Soru	Doğru	Yanlış	Net	Başarı %	Sınıf Ort.	Kurum Ort.	Genel Ort.
Türkçe	20	4	16	-1,33	-7	▼ 3,18	▼ 4,06	▼ 6,58
SOSYAL BİLGİLER	10	1	9	-2,00	-20	▼ 1,71	▼ 1,73	▼ 3,73
Din K.ve A.B.	10	3	7	0,67	7	▼ 2,18	▼ 3,47	▼ 5,03
İngilizce	10	4	6	2,00	20	▲ 1,39	▼ 2,09	▼ 3,55
Matematik	20	2	18	-4,00	-20	▼ 0,17	▼ 1,20	▼ 3,03
Fen	20	4	16	-1,33	-7	▼ 3,32	▼ 3,55	▼ 6,80
Toplam:	90	18	72	-6,00	-7	▼ 11,94	▼ 16,10	▼ 28,74

Soru No	12345678901234567890
Sözel (TÜR)	cadabCddcDabcaCdcBAb
Cevap Anh.	BDBDCDBABDCCABDAADAB
Sözel (SOS)	bbcdccabaB
Cevap Anh.	AABCCADACB
Sözel (DİN)	cbcdDCbcBd
Cevap Anh.	BDBADCCABC
Sözel (İNG)	AbbdaBdDab
Cevap Anh.	ACDCBBADAD
Sayısal (MAT)	cbCcDcBaabceddabcabcd
Cevap Anh.	B ACCDDAABBDBCCDADCD
Sayısal (FEN)	abcdDcCabacdcBaaBcdd
Cevap Anh.	B DAACDDCBCDBABDDBABA

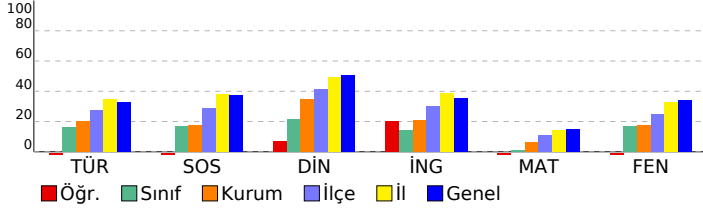

Sözel (TÜR)	S	D	Y	B%
Türkçe	3	1	2	33
Okudukları ile ilgili çıkarımlarda bulunur.	1	1	0	100
Metnin konusunu belirler.	1	0	1	0
Metnin ana fikrini/ana duygusunu belirler.	1	0	1	0
Bağlamdan hareketle bilmediği kelime ve kelime gruplarının anlamını tahmin eder.	1	0	1	0
Yazdıklarını düzenler.	2	0	2	0
Metindeki iş ve işlem basamaklarını kavrar.	1	0	1	0
Çekim eklerinin işlevlerini ayrt eder.	2	1	1	50
Grafik, tablo ve çizelgeyle sunulan bilgileri yorumlar.	1	0	1	0
Metinle ilgili sorular sorar.	1	0	1	0
Medya metinlerini değerlendirir.	1	0	1	0
Fillerin anlam özelliklerini fark eder.	1	1	0	100
Görsellerle ilgili sorulan cevaplar.	2	0	2	0
Metinde ele alınan sorunlara farklı çözümler üretir.	1	0	1	0
Metindeki yardımcı fikirleri belirler.	2	0	2	0

Sözel (SOS)	S	D	Y	B%
SOSYAL BİLGİLER	1	1	0	100
Osmanlı Devleti nin siyasi güç olarak ortaya çıkış sürecini ve bu süreci etkileyen faktörleri açıklar.	1	0	1	0
Medyanın sosyal değişim ve etkileşimdeki rolünü tartışır.	1	0	1	0
Osmanlı Devleti nin fetih siyasetini örnekler üzerinden analiz eder.	2	0	2	0
Bireysel ve toplumsal ilişkilerde olumlu iletişim yollarını kullanır.	1	0	1	0
Osmanlı Devleti nde islahat hareketleri sonucu ortaya çıkan kurumlardan hareketle toplumsal ve ekonomik değişimi açıklar.	1	0	1	0
Avrupa daki gelişmelerle bağlantılı olarak Osmanlı Devleti ni değişime zorlayan süreçleri kavrar.	1	0	1	0
Örnek incelemeler yoluyla geçmişten günümüze, yerleşmeyi etkileyen faktörler hakkında çıkarımlarda bulunur.	2	0	2	0
Osmanlı kültür, sanat ve estetik anlayışına örnekler verir.	1	0	1	0

Sözel (DİN)	S	D	Y	B%
Din K.ve A.B.	2	0	2	0
Ahiret hayatının aşamalarını açıklar.	1	1	0	100
Allah ın (c.c.) adlı, merhametli ve affedicisi olması ile ahiret inancını arasında ilişki kurar.	1	0	1	0
İslam da hac ibadetinin önemini ayet ve hadisler ışığında yorumlar.	1	0	1	0
Haccın yapılışını özetler.	2	0	2	0
Kurban ibadetini İslam ın yardımıyla ve dayanışmaya verdiği önem açısından değerlendirir.	1	1	0	100
Urmeye ibadet ve önemini açıklar.	1	0	1	0
Nâs suresini okur, anlamını söyler.	1	0	1	0
Hız. İsmail in (a.s.) hayatını ana hatlarıyla tanıtır.	1	0	1	0

Sözel (İNG)	S	D	Y	B%
İngilizce	1	0	1	0
Students will be able to understand short and simple texts on sports.	1	1	0	100
Students will be able to talk about past events with definite time.	1	1	0	100
Students will be able to write simple pieces to compare people.	1	0	1	0
Students will be able to understand a simple text about appearances, personalities, and comparisons including ex...	1	1	0	100
Students will be able to recognize specific information in oral texts dealing with past events and dates.	1	1	0	100
Students will be able to describe past events and experiences.	1	0	1	0
Students will be able to talk about other people s appearances and personalities.	1	0	1	0
Students will be able to ask people questions about characteristics of wild animals.	1	0	1	0
Students will be able to ask questions related to the frequency of events.	1	0	1	0
Students will be able to spot the names of wild animals in simple texts.	1	1	0	100

Sayısal (MAT)	S	D	Y	B%
Matematik	3	0	3	0
Tam sayılarla toplama ve çıkarma işlemlerini yapar, ilgili problemleri çözer.	1	0	1	0
Rasyonel sayılarla toplama ve çıkarma işlemlerini yapar.	3	0	3	0
Rasyonel sayılarla çarpma ve bölme işlemlerini yapar.	1	0	1	0
Bir doğal sayı ile bir cebirsel ifadeyi çarpır.	1	0	1	0
Sayı örüntülerinin kuralını harfle ifade eder, kuralı harfle ifade edilen örüntünün istenilen terimini bulur.	1	0	1	0
Tam sayıların kendileri ile tekrarlı çarpımını üslü nicelik olarak ifade eder.	1	0	1	0
Devirli olan ve olmayan ondalık gösterimleri rasyonel sayı olarak ifade eder.	2	0	2	0
Rasyonel sayıların kare ve köklerini hesaplar.	1	0	1	0
Cebirsel ifadelerle toplama ve çıkarma işlemlerini yapar.	1	0	1	0
Eşitliğin korunumu ilkesini anlar.	1	0	1	0
Rasyonel sayılarla çok adımlı işlemleri yapar.	1	0	1	0
Rasyonel sayılarla işlem yapmayı gerektiren problemleri çözer.	1	0	1	0
Tam sayılarla işlemler yapmayı gerektiren problemleri çözer.	1	1	0	100
Tam sayılarla çarpma ve bölme işlemlerini yapar.	2	1	1	50

Sayısal (FEN)	S	D	Y	B%
Fen	2	0	2	0
Kinetik ve potansiyel enerji türlerinin birbirine dönüşümünden hareketle enerjinin korunduğu sonucunu çıkarır.	2	0	2	0
Fiziksel anlamda yapılan işin, uygulanan kuvvet ve alınan yolla ilişkili olduğunu açıklar.	1	0	1	0
Mayoz ve mitoz arasındaki farkları karşılaştırır.	1	0	1	0
Hücre-doku-organ-sistem-organizma ilişkisini açıklar.	1	0	1	0
Uzay kirliliğinin nedenlerini ifade ederek bu kirliliğin yol açabileceği olası sonuçları tahmin eder.	1	0	1	0
Kütle ve ağırlık kavramlarını karşılaştırır.	1	1	0	100
Geçmişten günümüze atom kavramı ile ilgili düşüncelerin nasıl değiştiğini sorgular.	1	0	1	0
Yıldız kavramını açıklar.	1	0	1	0
Enerjiyi iş kavramı ile ilişkilendirerek, kinetik ve potansiyel enerji olarak sınıflandırır.	2	1	1	50
Sürtünme kuvvetinin kinetik enerji üzerindeki etkisini örneklerle açıklar.	1	0	1	0
Atomun yapısını ve yapısındaki temel parçacıkları söyler.	1	0	1	0
Hava veya su direncinin etkisini azaltmaya yönelik bir araç tasarlar.	1	0	1	0
Yer çekimini kütle çekimi olarak gök cisimleri temelinde açıklar.	2	1	1	50
Üreme ana hücrelerinde mayozun nasıl gerçekleştiğini model üzerinde gösterir.	1	0	1	0
Hayvan ve bitki hücrelerini, temel kısımları ve görevleri açısından karşılaştırır.	1	0	1	0
Mitozun canlılar için önemini açıklar.	1	0	1	0

SINAV SONUÇ BELGESİ

2023- 7. SINIF GÜÇLENDİREN KURUMSAL DENEME -3

İSTANBUL / EYÜP / Eyüp Açık Kurs		Numara		Sınıf	
Öğrenci		1664		7N	
FURKAN PEKGÖZ					

Puan Türü	Puan	Genel Ort.	Dereceler				
			Snf	Kurum	İlçe	İl	Genel
LGS	▲ 346,261	285,480	1	10	95	1393	17753
Puanı Hesaplanan:			343	794	6705	82042	
Katılımlar:			24	345	800	6728	82312

Ders	Soru	Doğru	Yanlış	Net	Başarı %	Sınıf Ort.	Kurum Ort.	Genel Ort.
Türkçe	20	13	6	11,00	55	▲ 3,18	▲ 4,06	▲ 6,58
SOSYAL BİLGİLER	10	7	3	6,00	60	▲ 1,71	▲ 1,73	▲ 3,73
Din K.ve A.B.	10	8	2	7,33	73	▲ 2,18	▲ 3,47	▲ 5,03
İngilizce	10	9	1	8,67	87	▲ 1,39	▲ 2,09	▲ 3,55
Matematik	20	5	4	3,67	18	▲ 0,17	▲ 1,20	▲ 3,03
Fen	20	15	5	13,33	67	▲ 3,32	▲ 3,55	▲ 6,80
Toplam:		90	57	21	50,00	▲ 11,94	▲ 16,10	▲ 28,74

Soru No	12345678901234567890
Sözel (TÜR)	BADADDBACCDdAaCa ccB
Cevap Anh.	A BADAADBACCDDBABCDDB
Sözel (SOS)	dCADbCCdAA
Cevap Anh.	ACADACCBA
Sözel (DİN)	dBdCCDABDB
Cevap Anh.	ACBACCDABDB
Sözel (İNG)	DADdBBCDCA
Cevap Anh.	DADABBCDCA
Sayısal (MAT)	b A aBB bB b A
Cevap Anh.	A DCDADCBBADBBAAADDCCA
Sayısal (FEN)	cdAcdDBACBbCBCDcCAAD
Cevap Anh.	A BABDBBACBDCBCDDCAAD

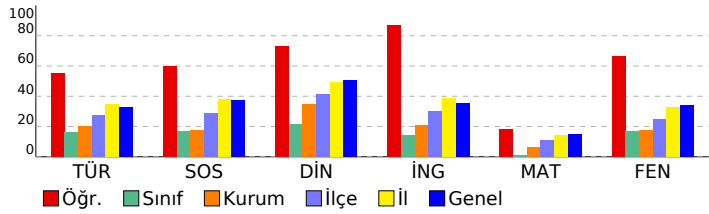

DERSLERE GÖRE BAŞARI ANALİZİ

Sözel (TÜR)

Türkçe	S	D	Y	B%
Okudukları ile ilgili çıkarımlarda bulunur.	3	3	0	100
Metnin konusunu belirler.	1	1	0	100
Metnin ana fikrin/ana duygusunu belirler.	1	1	0	100
Bağlamdan hareketle bilmediği kelime ve kelime gruplarının anlamını tahmin eder.	1	1	0	100
Yazdıklarını düzenler.	2	0	2	0
Metindeki iş ve işlem basamaklarını kavrar.	1	1	0	100
Çekim eklerinin işlevlerini ayrt eder.	2	2	0	100
Grafik, tablo ve çizelgeyle sunulan bilgileri yorumlar.	1	1	0	100
Metinle ilgili sorular sorar.	1	1	0	100
Medya metinlerini değerlendirir.	1	0	1	0
Fillerin anlam özelliklerini fark eder.	1	1	0	100
Görsellerle ilgili sorulan cevaplar.	2	1	1	50
Metinde ele alınan sorunlara farklı çözümler üretir.	1	0	0	0
Metindeki yardımcı fikirleri belirler.	2	0	2	0

Sözel (SOS)

SOSYAL BİLGİLER

SOSYAL BİLGİLER	S	D	Y	B%
Osmanlı Devleti nin siyasi güç olarak ortaya çıkış sürecini ve bu süreci etkileyen faktörleri açıklar.	1	0	1	0
Medyanın sosyal değişim ve etkileşimdeki rolünü tartışır.	1	1	0	100
Osmanlı Devleti nin fetih siyasetini örnekler üzerinden analiz eder.	2	1	1	50
Bireysel ve toplumsal ilişkilerde olumlu iletişim yollarını kullanır.	1	1	0	100
Osmanlı Devleti nde islahat hareketleri sonucu ortaya çıkan kurumlardan hareketle toplumsal ve ekonomik değişim Avrupa daki gelişmelerle bağlantılı olarak Osmanlı Devleti ni değişime zorlayan süreçleri kavrar.	1	1	0	100
Örnek incelemeler yoluyla geçmişten günümüze, yerleşmeyi etkileyen faktörler hakkında çıkarımlarda bulunur.	2	1	1	50
Osmanlı kültür, sanat ve estetik anlayışına örnekler verir.	1	1	0	100

Sözel (DİN)

Din K.ve A.B.

Din K.ve A.B.	S	D	Y	B%
Ahiret hayatının aşamalarını açıklar.	2	1	1	50
Allah in (c.c.) adlı, merhametli ve affedicisi olması ile ahiret inancını arasında ilişki kurar.	1	1	0	100
İslam da hac ibadetinin önemini ayet ve hadisler ışığında yorumlar.	1	0	1	0
Haccın yapılışını özetler.	2	2	0	100
Kurban ibadetini İslam in yardımıyla ve dayanışmaya verdiği önem açısından değerlendirir.	1	1	0	100
Umre ibadeti ve önemini açıklar.	1	1	0	100
Nâs suresini okur, anlamını söyler.	1	1	0	100
Hız. İsmail in (a.s.) hayatını ana hatlarıyla tanıtır.	1	1	0	100

Sözel (İNG)

İngilizce

İngilizce	S	D	Y	B%
Students will be able to understand short and simple texts on sports.	1	1	0	100
Students will be able to talk about past events with definite time.	1	1	0	100
Students will be able to write simple pieces to compare people.	1	1	0	100
Students will be able to understand a simple text about appearances, personalities, and comparisons including ex...	1	0	1	0
Students will be able to recognize specific information in oral texts dealing with past events and dates.	1	1	0	100
Students will be able to describe past events and experiences.	1	1	0	100
Students will be able to talk about other people s appearances and personalities.	1	1	0	100
Students will be able to ask people questions about characteristics of wild animals.	1	1	0	100
Students will be able to ask questions related to the frequency of events.	1	1	0	100
Students will be able to spot the names of wild animals in simple texts.	1	1	0	100

Sayısal (MAT)

Matematik

Matematik	S	D	Y	B%
Tam sayılarla toplama ve çıkarma işlemlerini yapar, ilgili problemleri çözer.	3	0	2	0
Rasyonel sayılarla toplama ve çıkarma işlemlerini yapar.	1	0	0	0
Rasyonel sayılarla çarpma ve bölme işlemlerini yapar.	3	0	0	0
Bir doğal sayı ile bir cebirsel ifadeyi çarpır.	1	0	0	0
Sayı örüntülerinin kuralını harfle ifade eder, kuralı harfle ifade edilen örüntünün istenilen terimini bulur.	1	1	0	100
Tam sayıların kendileri ile tekrarlı çarpımını üslû nicelik olarak ifade eder.	1	1	0	100
Devirli olan ve olmayan ondalık gösterimleri rasyonel sayı olarak ifade eder.	2	1	0	50
Rasyonel sayıların kare ve küplerini hesaplar.	1	0	0	0
Cebirsel ifadelerle toplama ve çıkarma işlemleri yapar.	1	0	1	0
Eşitliğin korunumu ilkesini anlar.	1	1	0	100
Rasyonel sayılarla çok adımlı işlemleri yapar.	1	0	0	0
Rasyonel sayılarla işlem yapmayı gerektiren problemleri çözer.	1	0	1	0
Tam sayılarla işlemler yapmayı gerektiren problemleri çözer.	1	0	0	0
Tam sayılarla çarpma ve bölme işlemlerini yapar.	2	1	0	50

Sayısal (FEN)

Fen

Fen	S	D	Y	B%
Kinetik ve potansiyel enerji türlerinin birbirine dönüşümünden hareketle enerjinin korunduğu sonucunu çıkarır.	2	1	1	50
Fiziksel anlamda yapılan işin, uygulanan kuvvet ve alınan yolla ilişkili olduğunu açıklar.	2	1	1	50
Mayoz ve mitoz arasındaki farkları karşılaştırır.	1	0	1	0
Hücre-doku-organ-sistem-organizma ilişkisini açıklar.	1	1	0	100
Uzay kirliliğinin nedenlerini ifade ederek bu kirliliğin yol açabileceği olası sonuçları tahmin eder.	1	1	0	100
Kütle ve ağırlık kavramlarını karşılaştırır.	1	1	0	100
Geçmişten günümüze atom kavramı ile ilgili düşüncelerin nasıl değiştiğini sorgular.	1	1	0	100
Yıldız kavramını açıklar.	1	1	0	100
Enerjiyi iş kavramı ile ilişkilendirerek, kinetik ve potansiyel enerji olarak sınıflandırır.	2	1	1	50
Sürtünme kuvvetinin kinetik enerji üzerindeki etkisini örneklerle açıklar.	1	1	0	100
Atomun yapısını ve yapısındaki temel parçacıklarını söyler.	1	1	0	100
Hava veya su direncinin etkisini azaltmaya yönelik bir araç tasarlar.	1	1	0	100
Yer çekimini kütle çekimi olarak gök cisimleri temelinde açıklar.	2	1	1	50
Üreme ana hücrelerinde mayozun nasıl gerçekleştiğini model üzerinde gösterir.	1	1	0	100
Hayvan ve bitki hücrelerini, temel kısımları ve görevleri açısından karşılaştırır.	1	1	0	100
Mitozun canlılar için önemini açıklar.	1	1	0	100

SINAV SONUÇ BELGESİ

2023- 7. SINIF GÜÇLENDİREN KURUMSAL DENEME -3

İSTANBUL / EYÜP / Eyüp Açık Kurs

DERSLERE GÖRE BAŞARI ANALİZİ

Öğrenci	Numara	Sınıf
HASAN DEN Rİ	2132	7N

Sözel (TÜR)	S	D	Y	B%
Türkçe	3	2	1	67
Okudukları ile ilgili çıkarımlarda bulunur.	1	0	1	0
Metnin konusunu belirler.	1	0	1	0
Metnin ana fikrini/ana duygusunu belirler.	1	0	1	0
Bağlamdan hareketle bilmediği kelime ve kelime gruplarının anlamını tahmin eder.	1	0	1	0
Yazdıklarını düzenler.	2	2	0	100
Metindeki iş ve işlem basamaklarını kavrar.	1	0	1	100
Çekim eklerinin işlevlerini ayrt eder.	2	2	0	100
Grafik, tablo ve çizelgeyle sunulan bilgileri yorumlar.	1	1	0	100
Metinle ilgili sorular sorar.	1	1	0	100
Medya metinlerini değerlendirir.	1	0	1	0
Fillerin anlam özelliklerini fark eder.	1	0	1	0
Görsellerle ilgili sorulan cevaplar.	2	0	2	0
Metinde ele alınan sorunlara farklı çözümler üretir.	1	0	1	0
Metindeki yardımcı fikirleri belirler.	2	1	1	50

Puan Türü	Puan	Genel Ort.	Dereceler				
			Snf	Kurum	İlçe	İl	Genel
LGS	189,985	285,480	21	303	732	6366	78279
Puanı Hesaplanan:			343	794	6705	82042	
Katılımlar:			24	345	800	6728	82312

Sözel (SOS)	S	D	Y	B%
SOSYAL BİLGİLER	1	0	1	0
Osmanlı Devleti nin siyasi güç olarak ortaya çıkış sürecini ve bu süreci etkileyen faktörleri açıklar.	1	0	1	0
Medyanın sosyal değişim ve etkileşimdeki rolünü tartışır.	1	0	1	0
Osmanlı Devleti nin fetih siyasetini örnekler üzerinden analiz eder.	2	1	1	50
Bireysel ve toplumsal ilişkilerde olumlu iletişim yollarını kullanır.	1	0	1	0
Osmanlı Devleti nde islahat hareketleri sonucu ortaya çıkan kurumlardan hareketle toplumsal ve ekonomik değişim	1	1	0	100
Avrupa daki gelişmelerle bağlantılı olarak Osmanlı Devleti ni değişime zorlayan süreçleri kavrar.	1	0	1	0
Örnek incelemeler yoluyla geçmişten günümüze, yerleşmeyi etkileyen faktörler hakkında çıkarımlarda bulunur.	2	0	2	0
Osmanlı kültür, sanat ve estetik anlayışına örnekler verir.	1	1	0	100

Ders	Soru	Doğru	Yanlış	Net	Başarı %	Sınıf Ort.	Kurum Ort.	Genel Ort.
Türkçe	20	8	12	4,00	20	3,18	4,06	6,58
SOSYAL BİLGİLER	10	3	7	0,67	7	1,71	1,73	3,73
Din K.ve A.B.	10	2	8	-0,67	-7	2,18	3,47	5,03
İngilizce	10	2	8	-0,67	-7	1,39	2,09	3,55
Matematik	20	2	18	-4,00	-20	0,17	1,20	3,03
Fen	20	4	16	-1,33	-7	3,32	3,55	6,80
Toplam:	90	21	69	-2,00	-2	11,94	16,10	28,74

Sözel (DİN)	S	D	Y	B%
Din K.ve A.B.	2	1	1	50
Ahiret hayatının aşamalarını açıklar.	1	0	1	0
Allah in (c.c.) adili, merhametli ve affedicisi olması ile ahiret inancını arasında ilişki kurar.	1	0	1	0
İslam da hac ibadetinin önemini ayet ve hadisler ışığında yorumlar.	1	0	1	0
Haccın yapıldığını özetler.	2	0	2	0
Kurban ibadetini İslam in yardımıyla ve dayanışmaya verdiği önem açısından değerlendirir.	1	1	0	100
Umre ibadeti ve önemini açıklar.	1	0	1	0
Nâs suresini okur, anlamını söyler.	1	0	1	0
Hz. İsmail in (a.s.) hayatını ana hatlarıyla tanıtır.	1	0	1	0

Soru No	12345678901234567890
Sözel (TÜR)	acBacacABaCbABDacadd
Cevap Anh.	BDBDCBABBCCABDAADAB

Sözel (İNG)	S	D	Y	B%
İngilizce	1	1	0	100
Students will be able to understand short and simple texts on sports.	1	0	1	0
Students will be able to talk about past events with definite time.	1	0	1	0
Students will be able to write simple pieces to compare people.	1	0	1	0
Students will be able to understand a simple text about appearances, personalities, and comparisons including ex	1	0	1	0
Students will be able to recognize specific information in oral texts dealing with past events and dates.	1	0	1	0
Students will be able to describe past events and experiences.	1	0	1	0
Students will be able to talk about other people s appearances and personalities.	1	0	1	0
Students will be able to ask people questions about characteristics of wild animals.	1	0	1	0
Students will be able to ask questions related to the frequency of events.	1	0	1	0
Students will be able to spot the names of wild animals in simple texts.	1	1	0	100

Sözel (SOS)	dAdbCabcd
Cevap Anh.	AABCCADACB

Sayısal (MAT)	S	D	Y	B%
Matematik	3	0	3	0
Tam sayılarla toplama ve çıkarma işlemlerini yapar, ilgili problemleri çözer.	1	0	1	0
Rasyonel sayılarla toplama ve çıkarma işlemlerini yapar.	1	0	1	0
Rasyonel sayılarla çarpma ve bölme işlemlerini yapar.	3	0	3	0
Bir doğal sayı ile bir cebirsel ifadeyi çarpır.	1	0	1	0
Sayı örüntülerinin kuralını harfle ifade eder, kuralı harfle ifade edilen örüntünün istenilen terimini bulur.	1	1	0	100
Tam sayıların kendileri ile tekrarlı çarpımını üslü nicelik olarak ifade eder.	1	0	1	100
Devirli olan ve olmayan ondalık gösterimleri rasyonel sayı olarak ifade eder.	2	0	2	0
Rasyonel sayıların kare ve köklerini hesaplar.	1	0	1	0
Cebirsel ifadelerle toplama ve çıkarma işlemleri yapar.	1	0	1	0
Eşitliğin korunumu ilkesini anlar.	1	0	1	0
Rasyonel sayılarla çok adımlı işlemleri yapar.	1	0	1	0
Rasyonel sayılarla işlem yapmayı gerektiren problemleri çözer.	1	0	1	0
Tam sayılarla işlemler yapmayı gerektiren problemleri çözer.	1	0	1	0
Tam sayılarla çarpma ve bölme işlemlerini yapar.	2	0	2	0

Sözel (DİN)	acadaCacaC
Cevap Anh.	BDBADCCABC

Sayısal (FEN)	S	D	Y	B%
Fen	2	0	2	0
Kinetik ve potansiyel enerji türlerinin birbirine dönüşümünden hareketle enerjinin korunduğu sonucunu çıkarır.	2	0	2	0
Fiziksel anlamda yapılan işin, uygulanan kuvvet ve alınan yolla ilişkili olduğunu açıklar.	2	0	2	0
Mayoz ve mitoz arasındaki farkları karşılaştırır.	1	0	1	0
Hücre-doku-organ-sistem-organizma ilişkisini açıklar.	1	1	0	100
Uzay kirliliğinin nedenlerini ifade ederek bu kirliliğin yol açabileceği olası sonuçları tahmin eder.	1	0	1	0
Kütle ve ağırlık kavramlarını karşılaştırır.	1	0	1	0
Geçmişten günümüze atom kavramı ile ilgili düşüncelerin nasıl değiştiğini sorgular.	1	0	1	0
Yıldız kavramını açıklar.	1	0	1	0
Enerjiyi iş kavramı ile ilişkilendirerek, kinetik ve potansiyel enerji olarak sınıflandırır.	2	0	2	0
Sürtünme kuvvetinin kinetik enerji üzerindeki etkisini örneklerle açıklar.	1	0	1	0
Atomun yapısını ve yapısındaki temel parçacıkları söyler.	1	0	1	0
Hava veya su direncinin etkisini azaltmaya yönelik bir araç tasarlar.	1	0	1	0
Yer çekimini kütle çekimi olarak gök cisimleri temelinde açıklar.	2	1	1	50
Üreme ana hücrelerinde mayozun nasıl gerçekleştiğini model üzerinde gösterir.	1	1	0	100
Hayvan ve bitki hücrelerini, temel kısımları ve görevleri açısından karşılaştırır.	1	1	0	100
Mitozun canlılar için önemini açıklar.	1	0	1	0

Sözel (İNG)	AbcacababD
Cevap Anh.	BACDCBBADAD

Sayısal (MAT)	bbacacdacaccBabAcabb
Cevap Anh.	BACDDAABBDBCCDADCCDA

Sayısal (FEN)	acACDababcbabacDacacD
Cevap Anh.	BDAACDDCCBDCBACBDBBABA

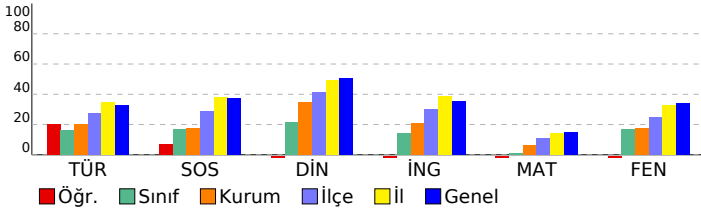

SINAV SONUÇ BELGESİ

2023- 7. SINIF GÜÇLENDİREN KURUMSAL DENEME -3

İSTANBUL / EYÜP / Eyüp Açık Kurs

DERSLERE GÖRE BAŞARI ANALİZİ

Öğrenci	Numara	Sınıf
HİRANUR POLAT	2211	7N

Sözel (TÜR)	S	D	Y	B%
Türkçe	3	2	1	67
Okudukları ile ilgili çıkarımlarda bulunur.	1	0	1	0
Metnin konusunu belirler.	1	0	1	0
Metnin ana fikrini/ana duygusunu belirler.	1	0	1	0
Bağlamdan hareketle bilmediği kelime ve kelime gruplarının anlamını tahmin eder.	1	0	1	100
Yazdıklarını düzenler.	2	0	2	0
Metindeki iş ve işlem basamaklarını kavrar.	1	0	1	0
Çekim eklerinin işlevlerini ayrt eder.	2	0	2	0
Grafik, tablo ve çizelgeyle sunulan bilgileri yorumlar.	1	0	1	0
Metinle ilgili sorular sorar.	1	0	1	0
Medya metinlerini değerlendirir.	1	0	1	0
Fillerin anlam özelliklerini fark eder.	1	1	0	100
Görsellerle ilgili sorulan cevaplar.	2	0	2	0
Metinde ele alınan sorunlara farklı çözümler üretir.	1	1	0	100
Metindeki yardımcı fikirleri belirler.	2	2	0	100

Puan Türü	Puan	Genel Ort.	Dereceler				
			Snf	Kurum	İlçe	İl	Genel
LGS	▼ 224,275	285,480	11	212	569	5302	63198
Puanı Hesaplanan:			343	794	6705	82042	
Katılımlar:			24	345	800	6728	82312

Sözel (SOS)	S	D	Y	B%
SOSYAL BİLGİLER	1	0	1	0
Osmanlı Devleti nin siyasi güç olarak ortaya çıkış sürecini ve bu süreci etkileyen faktörleri açıklar.	1	0	1	0
Medyanın sosyal değişim ve etkileşimdeki rolünü tartışır.	1	1	0	100
Osmanlı Devleti nin fetih siyasetini örnekler üzerinden analiz eder.	2	0	2	0
Bireysel ve toplumsal ilişkilerde olumlu iletişim yollarını kullanır.	1	0	1	0
Osmanlı Devleti nde islahat hareketleri sonucu ortaya çıkan kurumlardan hareketle toplumsal ve ekonomik değişimi açıklar.	1	0	1	0
Avrupa daki gelişmelerle bağlantılı olarak Osmanlı Devleti ni değişime zorlayan süreçleri kavrar.	1	0	1	100
Örnek incelemeler yoluyla geçmişten günümüze, yerleşmeyi etkileyen faktörler hakkında çıkarımlarda bulunur.	2	1	1	50
Osmanlı kültür, sanat ve estetik anlayışına örnekler verir.	1	1	0	100

Ders	Soru	Doğru	Yanlış	Net	Başarı %	Sınıf Ort.	Kurum Ort.	Genel Ort.
Türkçe	20	7	13	2,67	13	▼ 3,18	▼ 4,06	▼ 6,58
SOSYAL BİLGİLER	10	4	6	2,00	20	▲ 1,71	▲ 1,73	▼ 3,73
Din K.ve A.B.	10	6	4	4,67	47	▲ 2,18	▲ 3,47	▼ 5,03
İngilizce	10	4	6	2,00	20	▲ 1,39	▼ 2,09	▼ 3,55
Matematik	20	4	16	-1,33	-7	▼ 0,17	▼ 1,20	▼ 3,03
Fen	20	6	13	1,67	8	▼ 3,32	▼ 3,55	▼ 6,80
Toplam:	90	31	58	11,67	13	▼ 11,94	▼ 16,10	▼ 28,74

Sözel (DİN)	S	D	Y	B%
Din K.ve A.B.	2	1	1	50
Ahret hayatının aşamalarını açıklar.	1	0	1	0
Allah ın (c.c.) adlı, merhametli ve affedici olması ile ahiret inancı arasında ilişki kurar.	1	0	1	0
İslam da hac ibadetinin önemini ayet ve hadisler ışığında yorumlar.	1	0	1	0
Haccın yapılışını özetler.	2	2	0	100
Kurban ibadetini İslam ın yardımıyla ve dayanışmaya verdiği önem açısından değerlendirir.	1	1	0	100
Umr ibadeti ve önemini açıklar.	1	0	1	100
Nâs suresini okur, anlamını söyler.	1	1	0	100
Hız. İsmail ın (a.s.) hayatını ana hatlarıyla tanıtır.	1	0	1	0

Soru No	12345678901234567890
Sözel (TÜR)	ccbAdcBAdbbbaCaCBDA
Cevap Anh.	A BADAADBACCDBABCDDB

Sözel (İNG)	S	D	Y	B%
İngilizce	1	1	0	100
Students will be able to understand short and simple texts on sports.	1	1	0	100
Students will be able to talk about past events with definite time.	1	0	1	0
Students will be able to write simple pieces to compare people.	1	0	1	0
Students will be able to understand a simple text about appearances, personalities, and comparisons including ex...	1	0	1	0
Students will be able to recognize specific information in oral texts dealing with past events and dates.	1	1	0	100
Students will be able to describe past events and experiences.	1	1	0	100
Students will be able to talk about other people s appearances and personalities.	1	1	0	100
Students will be able to ask people questions about characteristics of wild animals.	1	0	1	0
Students will be able to ask questions related to the frequency of events.	1	0	1	0
Students will be able to spot the names of wild animals in simple texts.	1	0	1	0

Sözel (SOS)	dCbacCBAb
Cevap Anh.	A BCADACCBA
Sözel (DİN)	ddbCCDAcDB
Cevap Anh.	A CBACCDABDB

Sayısal (MAT)	S	D	Y	B%
Matematik	3	0	3	0
Tam sayılarla toplama ve çıkarma işlemlerini yapar, ilgili problemleri çözer.	1	0	1	0
Rasyonel sayılarla toplama ve çıkarma işlemlerini yapar.	1	0	1	0
Rasyonel sayılarla çarpma ve bölme işlemlerini yapar.	1	1	2	33
Bir doğal sayı ile bir cebirsel ifadeyi çarpır.	1	0	1	0
Sayı örüntülerinin kuralını harfle ifade eder, kuralı harfle ifade edilen örüntünün istenilen terimini bulur.	1	0	1	0
Tam sayıların kendileri ile tekrarlı çarpımını üslü nicelik olarak ifade eder.	1	0	1	0
Devirli olan ve olmayan ondalık gösterimleri rasyonel sayı olarak ifade eder.	2	0	2	0
Rasyonel sayıların kare ve köklerini hesaplar.	1	0	1	0
Cebirsel ifadelerle toplama ve çıkarma işlemleri yapar.	1	1	0	100
Eşitliğin korunumu ilkesini anlar.	1	0	1	0
Rasyonel sayılarla çok adımlı işlemleri yapar.	1	0	1	0
Rasyonel sayılarla işlem yapmayı gerektiren problemleri çözer.	1	0	1	0
Tam sayılarla işlemler yapmayı gerektiren problemleri çözer.	1	1	0	100
Tam sayılarla çarpma ve bölme işlemlerini yapar.	2	0	2	0

Sözel (İNG)	DcadBBCadc
Cevap Anh.	A DADABBCDCA
Sayısal (MAT)	bDCadacdcDdacbDabad
Cevap Anh.	A ADCDADCBBADBBAAADDCCA

Sayısal (FEN)	S	D	Y	B%
Fen	2	1	1	50
Kinetik ve potansiyel enerji türlerinin birbirine dönüşümünden hareketle enerjinin korunduğu sonucunu çıkarır.	2	0	2	0
Fiziksel anlamda yapılan işin, uygulanan kuvvet ve alınan yolla ilişkili olduğunu açıklar.	1	0	1	0
Mayoz ve mitoz arasındaki farkları karşılaştırır.	1	0	1	0
Hücre-doku-organ-sistem-organizma ilişkisini açıklar.	1	0	1	0
Uzay kirliliğinin nedenlerini ifade ederek bu kirliliğin yol açabileceği olası sonuçları tahmin eder.	1	0	1	0
Kütle ve ağırlık kavramlarını karşılaştırır.	1	1	0	100
Geçmişten günümüze atom kavramı ile ilgili düşüncelerin nasıl değiştiğini sorgular.	1	1	0	100
Yıldız kavramını açıklar.	1	0	1	0
Enerjiyi iş kavramı ile ilişkilendirerek, kinetik ve potansiyel enerji olarak sınıflandırır.	2	0	2	0
Sürtünme kuvvetinin kinetik enerji üzerindeki etkisini örneklerle açıklar.	1	1	0	100
Atomun yapısını ve yapısındaki temel parçacıklarını söyler.	1	1	0	100
Hava veya su direncinin etkisini azaltmaya yönelik bir araç tasarlar.	1	1	0	100
Yer çekimini kütle çekimi olarak gök cisimleri temelinde açıklar.	2	0	1	0
Üreme ana hücrelerinde mayozun nasıl gerçekleştiğini model üzerinde gösterir.	1	0	1	0
Hayvan ve bitki hücrelerini, temel kısımları ve görevleri açısından karşılaştırır.	1	0	1	0
Mitozun canlılar için önemini açıklar.	1	0	1	0

Sayısal (FEN)	baAdacBAbabCBbD ddba
Cevap Anh.	A ABABDBACBDCBCDDCAAD

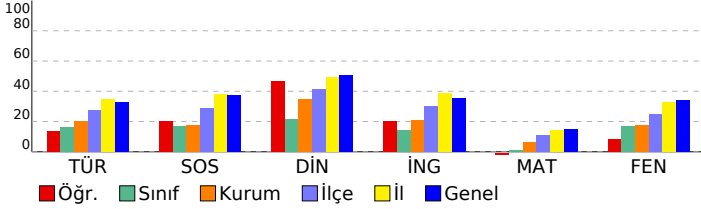

SINAV SONUÇ BELGESİ

2023- 7. SINIF GÜÇLENDİREN KURUMSAL DENEME -3

İSTANBUL / EYÜP / Eyüp Açık Kurs

DERSLERE GÖRE BAŞARI ANALİZİ

Öğrenci	Numara	Sınıf
HÜSEYİN ÜSTÜN	2214	7N

Sözel (TÜR)	S	D	Y	B%
Türkçe				
Okudukları ile ilgili çıkarımlarda bulunur.	3	3	0	100
Metnin konusunu belirler.	1	1	0	100
Metnin ana fikrini/ana duygusunu belirler.	1	1	0	100
Bağlamdan hareketle bilmediği kelime ve kelime gruplarının anlamını tahmin eder.	1	1	0	100
Yazdıklarını düzenler.	2	0	2	0
Metindeki iş ve işlem basamaklarını kavrar.	1	0	1	0
Çekim eklerinin işlevlerini ayrt eder.	2	0	2	0
Grafik, tablo ve çizelgeyle sunulan bilgileri yorumlar.	1	1	0	100
Metinle ilgili sorular sorar.	1	1	0	100
Medya metinlerini değerlendirir.	1	0	1	0
Fillerin anlam özelliklerini fark eder.	1	0	1	0
Görsellerle ilgili sorulan cevaplar.	2	0	2	0
Metinde ele alınan sorunlara farklı çözümler üretir.	1	1	0	100
Metindeki yardımcı fikirleri belirler.	2	1	1	50

Puan Türü	Puan	Genel Ort.	Dereceler				
			Snf	Kurum	İlçe	İl	Genel
LGS	▼ 202,891	285,480	17	269	680	6026	73619
Puanı Hesaplanan:			343	794	6705	82042	
Katılımlar:			24	345	800	6728	82312

Sözel (SOS)	S	D	Y	B%
SOSYAL BİLGİLER				
Osmanlı Devleti nin siyasi güç olarak ortaya çıkış sürecini ve bu süreci etkileyen faktörleri açıklar.	1	0	1	0
Medyanın sosyal değişim ve etkileşimdeki rolünü tartışır.	1	0	1	0
Osmanlı Devleti nin fetih siyasetini örnekler üzerinden analiz eder.	2	1	1	50
Bireysel ve toplumsal ilişkilerde olumlu iletişim yollarını kullanır.	1	0	1	0
Osmanlı Devleti nde islahat hareketleri sonucu ortaya çıkan kurumlardan hareketle toplumsal ve ekonomik değişimi tartışır.	1	0	1	0
Avrupa daki gelişmelerle bağlantılı olarak Osmanlı Devleti ni değişime zorlayan süreçleri kavrar.	1	0	1	0
Örnek incelemeler yoluyla geçmişten günümüze, yerleşmeyi etkileyen faktörler hakkında çıkarımlarda bulunur.	2	1	1	50
Osmanlı kültür, sanat ve estetik anlayışına örnekler verir.	1	1	0	100

Ders	Soru	Doğru	Yanlış	Net	Başarı %	Sınıf Ort.	Kurum Ort.	Genel Ort.
Türkçe	20	10	10	6,67	33	▲ 3,18	▲ 4,06	▲ 6,58
SOSYAL BİLGİLER	10	3	7	0,67	7	▼ 1,71	▼ 1,73	▼ 3,73
Din K.ve A.B.	10	7	3	6,00	60	▲ 2,18	▲ 3,47	▲ 5,03
İngilizce	10	1	9	-2,00	-20	▼ 1,39	▼ 2,09	▼ 3,55
Matematik	20	1	19	-5,33	-27	▼ 0,17	▼ 1,20	▼ 3,03
Fen	20	4	16	-1,33	-7	▼ 3,32	▼ 3,55	▼ 6,80
Toplam:	90	26	64	4,67	5	▼ 11,94	▼ 16,10	▼ 28,74

Sözel (DİN)	S	D	Y	B%
Din K.ve A.B.				
Ahret hayatının aşamalarını açıklar.	2	2	0	100
Allah ın (c.c.) adlı, merhametli ve affedici olması ile ahiret inancı arasında ilişki kurar.	1	1	0	100
İslam da hac ibadetinin önemini ayet ve hadisler ışığında yorumlar.	1	0	1	0
Haccın yapılışını özetler.	2	1	1	50
Kurban ibadetini İslam ın yardımıyla ve dayanışmaya verdiği önem açısından değerlendirir.	1	1	0	100
Umre ibadeti ve önemini açıklar.	1	1	0	100
Nâs suresini okur, anlamını söyler.	1	0	1	0
Hız. İsmail ın (a.s.) hayatını ana hatlarıyla tanıtır.	1	1	0	100

Soru No	12345678901234567890
Sözel (TÜR)	aDdCaacAdbCaABaDADAB
Cevap Anh.	BDBBCDBABDCCABDAADAB
Sözel (SOS)	dABbdAbcbca
Cevap Anh.	AABCCADACB
Sözel (DİN)	BDBcDCbdBC
Cevap Anh.	BDBADCCABC
Sözel (İNG)	bacadcbabD
Cevap Anh.	ACDCBBADAD
Sayısal (MAT)	bbdcacdaBcdcdacdbdc
Cevap Anh.	ACCDDAABBDBABCCDADCD
Sayısal (FEN)	abdbaabcdcabAcaDadBA
Cevap Anh.	DAACDDCBCDBABDDBABA

Sözel (İNG)	S	D	Y	B%
İngilizce				
Students will be able to understand short and simple texts on sports.	1	1	0	100
Students will be able to talk about past events with definite time.	1	0	1	0
Students will be able to write simple pieces to compare people.	1	0	1	0
Students will be able to understand a simple text about appearances, personalities, and comparisons including ex	1	0	1	0
Students will be able to recognize specific information in oral texts dealing with past events and dates.	1	0	1	0
Students will be able to describe past events and experiences.	1	0	1	0
Students will be able to talk about other people s appearances and personalities.	1	0	1	0
Students will be able to ask people questions about characteristics of wild animals.	1	0	1	0
Students will be able to ask questions related to the frequency of events.	1	0	1	0
Students will be able to spot the names of wild animals in simple texts.	1	0	1	0

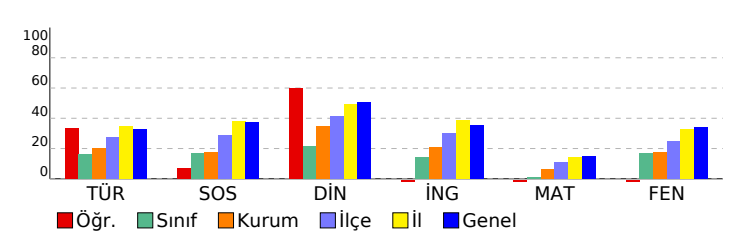

Sayısal (MAT)	S	D	Y	B%
Matematik				
Tam sayılarla toplama ve çıkarma işlemlerini yapar, ilgili problemleri çözer.	3	0	3	0
Rasyonel sayılarla toplama ve çıkarma işlemlerini yapar.	1	0	1	0
Rasyonel sayılarla çarpma ve bölme işlemlerini yapar.	3	0	3	0
Bir doğal sayı ile bir cebirsel ifadeyi çarpır.	1	0	1	0
Sayı örüntülerinin kuralını harfle ifade eder, kuralı harfle ifade edilen örüntünün istenilen terimini bulur.	1	0	1	0
Tam sayıların kendileri ile tekrarlı çarpımını üslü nicelik olarak ifade eder.	1	0	1	0
Devirli olan ve olmayan ondalık gösterimleri rasyonel sayı olarak ifade eder.	2	0	2	0
Rasyonel sayıların kare ve köklerini hesaplar.	1	0	1	0
Cebirsel ifadelerle toplama ve çıkarma işlemleri yapar.	1	0	1	0
Eşitliğin korunumu ilkesini anlar.	1	1	0	100
Rasyonel sayılarla çok adımlı işlemleri yapar.	1	0	1	0
Rasyonel sayılarla işlem yapmayı gerektiren problemleri çözer.	1	0	1	0
Tam sayılarla işlemler yapmayı gerektiren problemleri çözer.	1	0	1	0
Tam sayılarla çarpma ve bölme işlemlerini yapar.	2	0	2	0

Sayısal (FEN)	S	D	Y	B%
Fen				
Kinetik ve potansiyel enerji türlerinin birbirine dönüşümünden hareketle enerjinin bulunduğu sonucunu çıkarır.	2	1	1	50
Fiziksel anlamda yapılan işin, uygulanan kuvvet ve alınan yolla ilişkili olduğunu açıklar.	2	1	1	50
Mayoz ve mitoz arasındaki farkları karşılaştırır.	1	0	1	0
Hücre-doku-organ-sistem-organizma ilişkisini açıklar.	1	1	0	100
Uzay kirliliğinin nedenlerini ifade ederek bu kirliliğin yol açabileceği olası sonuçları tahmin eder.	1	0	1	0
Kütle ve ağırlık kavramlarını karşılaştırır.	1	0	1	0
Geçmişten günümüze atom kavramı ile ilgili düşüncelerin nasıl değiştiğini sorgular.	1	1	0	100
Yıldız kavramını açıklar.	1	0	1	0
Enerjiyi iş kavramı ile ilişkilendirerek, kinetik ve potansiyel enerji olarak sınıflandırır.	2	0	2	0
Sürtünme kuvvetinin kinetik enerji üzerindeki etkisini örneklerle açıklar.	1	0	1	0
Atomun yapısını ve yapısındaki temel parçacıkları söyler.	1	0	1	0
Hava veya su direncinin etkisini azaltmaya yönelik bir araç tasarlar.	1	0	1	0
Yer çekimini kütle çekimi olarak gök cisimleri temelinde açıklar.	2	0	2	0
Üreme ana hücrelerinde mayozun nasıl gerçekleştiğini model üzerinde gösterir.	1	0	1	0
Hayvan ve bitki hücrelerini, temel kısımları ve görevleri açısından karşılaştırır.	1	0	1	0
Mitozun canlılar için önemini açıklar.	1	0	1	0

SINAV SONUÇ BELGESİ

İSTANBUL / EYÜP / Eyüp Açık Kurs

Öğrenci	Numara	Sınıf
İLAYDA UÇAR	2217	7N

Puan Türü	Puan	Genel Ort.	Dereceler				
			Snf	Kurum	İlçe	İl	Genel
LGS	▼ 232,048	285,480	10	191	520	4999	59392
Puanı Hesaplanan:			343	794	6705	82042	
Katılımlar:			24	345	800	6728	82312

Ders	Soru	Doğru	Yanlış	Net	Başarı %	Sınıf Ort.	Kurum Ort.	Genel Ort.
Türkçe	20	4	16	-1,33	-7	▼ 3,18	▼ 4,06	▼ 6,58
SOSYAL BİLGİLER	10	3	7	0,67	7	▼ 1,71	▼ 1,73	▼ 3,73
Din K.ve A.B.	10	4	6	2,00	20	▼ 2,18	▼ 3,47	▼ 5,03
İngilizce	10	3	6	1,00	10	▼ 1,39	▼ 2,09	▼ 3,55
Matematik	20	6	14	1,33	7	▲ 0,17	▲ 1,20	▼ 3,03
Fen	20	10	10	6,67	33	▲ 3,32	▲ 3,55	▼ 6,80
Toplam:	90	30	59	10,33	11	▼ 11,94	▼ 16,10	▼ 28,74

Soru No	12345678901234567890
Sözel (TÜR)	cccbcbaccDdCdaDdbDb
Cevap Anh.	BDBDCBABBCCABDAADAB
Sözel (SOS)	dAcCdAbcda
Cevap Anh.	AABCCADACB
Sözel (DİN)	dbBADdabBd
Cevap Anh.	BDBADCCABC
Sözel (İNG)	ACcaabD*
Cevap Anh.	ACDCBBADAD
Sayısal (MAT)	AbCDDAcaBccddabcbabb
Cevap Anh.	ACCDDAABBDBCCDADCD
Sayısal (FEN)	DAaAbDbdaDBCAdDccdd
Cevap Anh.	DAACDDCBCBDBDBABA

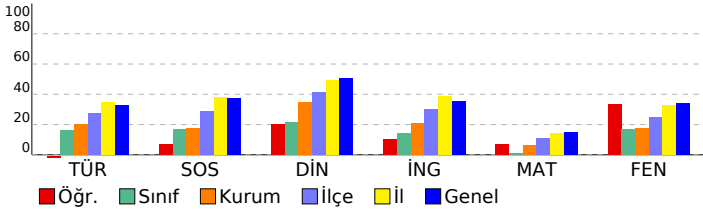

2023- 7. SINIF GÜÇLENDİREN KURUMSAL DENEME -3

DERSLERE GÖRE BAŞARI ANALİZİ

Sözel (TÜR)		S	D	Y	B%
Türkçe					
Okudukları ile ilgili çıkarımlarda bulunur.		3	0	3	0
Metnin konusunu belirler.		1	0	1	0
Metnin ana fikrini/ana duygusunu belirler.		1	1	0	100
Bağlamdan hareketle bilmediği kelime ve kelime gruplarının anlamını tahmin eder.		1	0	1	0
Yazdıklarını düzenler.		2	0	2	0
Metindeki iş ve işlem basamaklarını kavrar.		1	1	0	100
Çekim eklerinin işlevlerini ayrt eder.		2	2	0	100
Grafik, tablo ve çizelgeyle sunulan bilgileri yorumlar.		1	0	1	0
Metinle ilgili sorular sorar.		1	0	1	0
Medya metinlerini değerlendirir.		1	0	1	0
Fillerin anlam özelliklerini fark eder.		1	0	1	0
Görsellerle ilgili sorulan cevaplar.		2	0	2	0
Metinde ele alınan sorunlara farklı çözümler üretir.		1	0	1	0
Metindeki yardımcı fikirleri belirler.		2	0	2	0

Sözel (SOS)		S	D	Y	B%
SOSYAL BİLGİLER					
Osmanlı Devleti nin siyasi güç olarak ortaya çıkış sürecini ve bu süreci etkileyen faktörleri açıklar.		1	0	1	0
Medyanın sosyal değişim ve etkileşimdeki rolünü tartışır.		1	0	1	0
Osmanlı Devleti nin fetih siyasetini örnekler üzerinden analiz eder.		2	1	1	50
Bireysel ve toplumsal ilişkilerde olumlu iletişim yollarını kullanır.		1	0	1	0
Osmanlı Devleti nde islahat hareketleri sonucu ortaya çıkan kurumlardan hareketle toplumsal ve ekonomik değişim		1	0	1	0
Avrupa daki gelişmelerle bağlantılı olarak Osmanlı Devleti ni değişime zorlayan süreçleri kavrar.		1	0	1	0
Örnek incelemeler yoluyla geçmişten günümüze, yerleşmeyi etkileyen faktörler hakkında çıkarımlarda bulunur.		2	0	2	0
Osmanlı kültür, sanat ve estetik anlayışına örnekler verir.		1	1	0	100

Sözel (DİN)		S	D	Y	B%
Din K.ve A.B.					
Ahiret hayatının aşamalarını açıklar.		2	0	2	0
Allah ın (c.c.) adlı, merhametli ve affedici olması ile ahiret inancı arasında ilişki kurar.		1	1	0	100
İslam da hac ibadetinin önemini ayet ve hadisler ışığında yorumlar.		1	0	1	0
Haccın yapılışını özetler.		2	0	2	0
Kurban ibadetini İslam ın yardımıyla ve dayanışmaya verdiği önem açısından değerlendirir.		1	0	1	0
Umr ibadetini ve önemini açıklar.		1	0	1	0
Nâs suresini okur, anlamını söyler.		1	1	0	100
Hz. İsmail ın (a.s.) hayatını ana hatlarıyla tanıtır.		1	1	0	100

Sözel (İNG)		S	D	Y	B%
İngilizce					
Students will be able to understand short and simple texts on sports.		1	0	0	0
Students will be able to talk about past events with definite time.		1	0	1	0
Students will be able to write simple pieces to compare people.		1	0	1	0
Students will be able to understand a simple text about appearances, personalities, and comparisons including ex		1	0	1	0
Students will be able to recognize specific information in oral texts dealing with past events and dates.		1	0	1	0
Students will be able to describe past events and experiences.		1	0	1	0
Students will be able to talk about other people s appearances and personalities.		1	0	1	0
Students will be able to ask people questions about characteristics of wild animals.		1	0	1	0
Students will be able to ask questions related to the frequency of events.		1	1	0	100
Students will be able to spot the names of wild animals in simple texts.		1	1	0	100

Sayısal (MAT)		S	D	Y	B%
Matematik					
Tam sayılarla toplama ve çıkarma işlemlerini yapar, ilgili problemleri çözer.		3	1	2	33
Rasyonel sayılarla toplama ve çıkarma işlemlerini yapar.		1	0	1	0
Rasyonel sayılarla çarpma ve bölme işlemlerini yapar.		3	0	3	0
Bir doğal sayı ile bir cebirsel ifadeyi çarpır.		1	0	1	0
Sayı örüntülerinin kuralını harfle ifade eder, kuralı harfle ifade edilen örüntünün istenilen terimini bulur.		1	0	1	0
Tam sayıların kendileri ile tekrarlı çarpımını üslü nicelik olarak ifade eder.		1	0	1	0
Devirli olan ve olmayan ondalık gösterimleri rasyonel sayı olarak ifade eder.		2	0	2	0
Rasyonel sayıların kare ve köklerini hesaplar.		1	0	1	0
Cebirsel ifadelerle toplama ve çıkarma işlemleri yapar.		1	0	1	0
Eşitliğin korunumu ilkesini anlar.		1	1	0	100
Rasyonel sayılarla çok adımlı işlemleri yapar.		1	0	1	0
Rasyonel sayılarla işlem yapmayı gerektiren problemleri çözer.		1	1	0	100
Tam sayılarla işlemler yapmayı gerektiren problemleri çözer.		1	1	0	100
Tam sayılarla çarpma ve bölme işlemlerini yapar.		2	2	0	100

Sayısal (FEN)		S	D	Y	B%
Fen					
Kinetik ve potansiyel enerji türlerinin birbirine dönüşümünden hareketle enerjinin korunduğu sonucunu çıkarır.		2	0	2	0
Fiziksel anlamda yapılan işin, uygulanan kuvvet ve alınan yolla ilişkili olduğunu açıklar.		2	1	1	50
Mayoz ve mitoz arasındaki farkları karşılaştırır.		1	0	1	0
Hücre-doku-organ-sistem-organizma ilişkisini açıklar.		1	1	0	100
Uzay kirliliğinin nedenlerini ifade ederek bu kirliliğin yol açabileceği olası sonuçları tahmin eder.		1	1	0	100
Kütle ve ağırlık kavramlarını karşılaştırır.		1	0	1	0
Geçmişten günümüze atom kavramı ile ilgili düşüncelerin nasıl değiştiğini sorgular.		1	1	0	100
Yıldız kavramını açıklar.		1	1	0	100
Enerjiyi iş kavramı ile ilişkilendirerek, kinetik ve potansiyel enerji olarak sınıflandırır.		2	1	1	50
Sürtünme kuvvetinin kinetik enerji üzerindeki etkisini örneklerle açıklar.		1	0	1	0
Atomun yapısını ve yapısındaki temel parçacıklarını söyler.		1	0	1	0
Hava veya su direncinin etkisini azaltmaya yönelik bir araç tasarlar.		1	1	0	100
Yer çekimini kütle çekimi olarak gök cisimleri temelinde açıklar.		2	1	1	50
Üreme ana hücrelerinde mayozun nasıl gerçekleştiğini model üzerinde gösterir.		1	0	1	0
Hayvan ve bitki hücrelerini, temel kısımları ve görevleri açısından karşılaştırır.		1	1	0	100
Mitozun canlılar için önemini açıklar.		1	1	0	100

SINAV SONUÇ BELGESİ

2023- 7. SINIF GÜÇLENDİREN KURUMSAL DENEME -3

İSTANBUL / EYÜP / Eyüp Açık Kurs

DERSLERE GÖRE BAŞARI ANALİZİ

Öğrenci	Numara	Sınıf
MEDİNE TANRIYATAP	2228	7N

Sözel (TÜR)	S	D	Y	B%
Türkçe	3	0	3	0
Okudukları ile ilgili çıkarımlarda bulunur.	1	1	0	100
Metnin konusunu belirler.	1	0	1	0
Metnin ana fikrini/ana duygusunu belirler.	1	0	1	0
Bağlamdan hareketle bilmediği kelime ve kelime gruplarının anlamını tahmin eder.	1	0	1	100
Yazdıklarını düzenler.	2	0	2	0
Metindeki iş ve işlem basamaklarını kavrar.	1	0	1	100
Çekim eklerinin işlevlerini ayrt eder.	2	0	2	0
Grafik, tablo ve çizelgeyle sunulan bilgileri yorumlar.	1	0	1	0
Metinle ilgili sorular sorar.	1	0	1	0
Medya metinlerini değerlendirir.	1	0	1	0
Fillerin anlam özelliklerini fark eder.	1	1	0	100
Görsellerle ilgili sorulan cevaplar.	2	0	2	0
Metinde ele alınan sorunlara farklı çözümler üretir.	1	0	1	0
Metindeki yardımcı fikirleri belirler.	2	2	0	100

Puan Türü	Puan	Genel Ort.	Dereceler				
			Snf	Kurum	İlçe	İl	Genel
LGS	▼ 210,417	285,480	13	241	627	5773	70084
Puanı Hesaplanan:			343	794	6705	82042	
Katılımlar:			24	345	800	6728	82312

Sözel (SOS)	S	D	Y	B%
SOSYAL BİLGİLER	1	0	1	0
Osmanlı Devleti nin siyasi güç olarak ortaya çıkış sürecini ve bu süreci etkileyen faktörleri açıklar.	1	0	1	0
Medyanın sosyal değişim ve etkileşimdeki rolünü tartışır.	1	0	1	0
Osmanlı Devleti nin fetih siyasetini örnekler üzerinden analiz eder.	2	0	2	0
Bireysel ve toplumsal ilişkilerde olumlu iletişim yollarını kullanır.	1	0	1	0
Osmanlı Devleti nde islahat hareketleri sonucu ortaya çıkan kurumlardan hareketle toplumsal ve ekonomik değişimi tartışır.	1	0	1	0
Avrupa daki gelişmelerle bağlantılı olarak Osmanlı Devleti ni değişime zorlayan süreçleri kavrar.	1	0	1	0
Örnek incelemeler yoluyla geçmişten günümüze, yerleşmeyi etkileyen faktörler hakkında çıkarımlarda bulunur.	2	0	2	0
Osmanlı kültür, sanat ve estetik anlayışına örnekler verir.	1	1	0	100

Ders	Soru	Doğru	Yanlış	Net	Başarı %	Sınıf Ort.	Kurum Ort.	Genel Ort.
Türkçe	20	6	14	1,33	7	▼ 3,18	▼ 4,06	▼ 6,58
SOSYAL BİLGİLER	10	1	9	-2,00	-20	▼ 1,71	▼ 1,73	▼ 3,73
Din K.ve A.B.	10	3	7	0,67	7	▼ 2,18	▼ 3,47	▼ 5,03
İngilizce	10	3	7	0,67	7	▼ 1,39	▼ 2,09	▼ 3,55
Matematik	20	4	14	-0,67	-3	▼ 0,17	▼ 1,20	▼ 3,03
Fen	20	7	13	2,67	13	▼ 3,32	▼ 3,55	▼ 6,80
Toplam:	90	24	64	2,67	3	▼ 11,94	▼ 16,10	▼ 28,74

Sözel (DİN)	S	D	Y	B%
Din K.ve A.B.	2	1	1	50
Ahret hayatının aşamalarını açıklar.	1	0	1	0
Allah in (c.c.) adlı, merhametli ve affedicisi olması ile ahiret inancını arasında ilişki kurar.	1	0	1	0
İslam da hac ibadetinin önemini ayet ve hadisler ışığında yorumlar.	1	0	1	0
Haccın yapıldığını özetler.	2	0	2	100
Kurban ibadetini İslam in yardımıyla ve dayanışmaya verdiği önem açısından değerlendirir.	1	0	1	0
Umre ibadeti ve önemini açıklar.	1	0	1	0
Nâs suresini okur, anlamını söyler.	1	0	1	0
Hz. İsmail in (a.s.) hayatını ana hatlarıyla tanıtır.	1	0	1	0

Soru No 12345678901234567890

Sözel (TÜR) dAbAcDaCdbCabcCbaBdc

Cevap Anh. A BADAADBACCDBABCCDBDB

Sözel (SOS) abdabdbcAd

Cevap Anh. A BCADACCBA

Sözel (DİN) CdbCcbacB

Cevap Anh. A CBACCDABDB

Sözel (İNG) abcdaBCDab

Cevap Anh. A DADABBCDCA

Sayısal (MAT) dad AbCaacaBd bcbdbA

Cevap Anh. A ADCDADCBBADBBAAADDCCA

Sayısal (FEN) baABDaBdacaCaCacacAc

Cevap Anh. A ABABDBBACBDCBCDDCAAD

Sözel (İNG)	S	D	Y	B%
İngilizce	1	0	1	0
Students will be able to understand short and simple texts on sports.	1	0	1	0
Students will be able to talk about past events with definite time.	1	0	1	0
Students will be able to write simple pieces to compare people.	1	0	1	0
Students will be able to understand a simple text about appearances, personalities, and comparisons including ex	1	0	1	0
Students will be able to recognize specific information in oral texts dealing with past events and dates.	1	0	1	0
Students will be able to describe past events and experiences.	1	1	0	100
Students will be able to talk about other people s appearances and personalities.	1	1	0	100
Students will be able to ask people questions about characteristics of wild animals.	1	1	0	100
Students will be able to ask questions related to the frequency of events.	1	0	1	0
Students will be able to spot the names of wild animals in simple texts.	1	0	1	0

Sayısal (MAT)	S	D	Y	B%
Matematik	3	1	2	33
Tam sayılarla toplama ve çıkarma işlemlerini yapar, ilgili problemleri çözer.	1	0	1	0
Rasyonel sayılarla toplama ve çıkarma işlemlerini yapar.	1	0	1	0
Rasyonel sayılarla çarpma ve bölme işlemlerini yapar.	3	0	3	0
Bir doğal sayı ile bir cebirsel ifadeyi çarpır.	1	0	0	0
Sayı örüntülerinin kuralını harfle ifade eder, kuralı harfle ifade edilen örüntünün istenilen terimini bulur.	1	1	0	100
Tam sayıların kendileri ile tekrarlı çarpımını üslü nicelik olarak ifade eder.	1	0	1	0
Devirli olan ve olmayan ondalık gösterimleri rasyonel sayı olarak ifade eder.	2	0	2	0
Rasyonel sayıların kare ve köklerini hesaplar.	1	0	1	0
Cebirsel ifadelerle toplama ve çıkarma işlemleri yapar.	1	0	1	0
Eşitliğin korunumu ilkesini anlar.	1	1	0	100
Rasyonel sayılarla çok adımlı işlemleri yapar.	1	0	0	0
Rasyonel sayılarla işlem yapmayı gerektiren problemleri çözer.	1	0	1	0
Tam sayılarla işlemler yapmayı gerektiren problemleri çözer.	1	0	1	0
Tam sayılarla çarpma ve bölme işlemlerini yapar.	2	1	1	50

Sayısal (FEN)	S	D	Y	B%
Fen	2	1	1	50
Kinetik ve potansiyel enerji türlerinin birbirine dönüşümünden hareketle enerjinin korunduğu sonucunu çıkarır.	2	0	2	0
Fiziksel anlamda yapılan işin, uygulanan kuvvet ve alınan yolla ilişkili olduğunu açıklar.	1	0	1	0
Mayoz ve mitoz arasındaki farkları karşılaştırır.	1	1	0	100
Hücre-doku-organ-sistem-organizma ilişkisini açıklar.	1	0	1	100
Uzay kirliliğinin nedenlerini ifade ederek bu kirliliğin yol açabileceği olası sonuçları tahmin eder.	1	0	1	0
Kütle ve ağırlık kavramlarını karşılaştırır.	1	1	0	100
Geçmişten günümüze atom kavramı ile ilgili düşüncelerin nasıl değiştiğini sorgular.	1	0	1	0
Yıldız kavramını açıklar.	1	0	1	0
Enerjiyi iş kavramı ile ilişkilendirerek, kinetik ve potansiyel enerji olarak sınıflandırır.	2	1	1	50
Sürtünme kuvvetinin kinetik enerji üzerindeki etkisini örneklerle açıklar.	1	1	0	100
Atomun yapısını ve yapısındaki temel parçacıklarını söyler.	1	0	1	0
Hava veya su direncinin etkisini azaltmaya yönelik bir araç tasarlar.	1	0	1	0
Yer çekimini kütle çekimi olarak gök cisimleri temelinde açıklar.	2	1	1	50
Üreme ana hücrelerinde mayozun nasıl gerçekleştiğini model üzerinde gösterir.	1	0	1	0
Hayvan ve bitki hücrelerini, temel kısımları ve görevleri açısından karşılaştırır.	1	0	1	0
Mitozun canlılar için önemini açıklar.	1	0	1	0

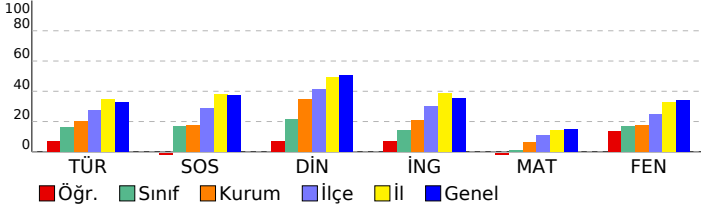

SINAV SONUÇ BELGESİ

2023- 7. SINIF GÜÇLENDİREN KURUMSAL DENEME -3

İSTANBUL / EYÜP / Eyüp Açık Kurs

DERSLERE GÖRE BAŞARI ANALİZİ

Öğrenci	Numara	Sınıf
MEHE ALİ ABDULAH	1091	7N

Sözel (TÜR)	S	D	Y	B%
Türkçe	3	1	2	33
Okudukları ile ilgili çıkarımlarda bulunur.	1	0	1	0
Metnin konusunu belirler.	1	0	1	0
Metnin ana fikrini/ana duygusunu belirler.	1	0	1	0
Bağlamdan hareketle bilmediği kelime ve kelime gruplarının anlamını tahmin eder.	1	0	1	100
Yazdıklarını düzenler.	2	2	0	100
Metindeki iş ve işlem basamaklarını kavrar.	1	0	1	0
Çekim eklerinin işlevlerini ayrt eder.	2	1	1	50
Grafik, tablo ve çizelgeyle sunulan bilgileri yorumlar.	1	0	1	0
Metinle ilgili sorular sorar.	1	0	1	0
Medya metinlerini değerlendirir.	1	1	0	100
Fillerin anlam özelliklerini fark eder.	1	0	1	0
Görsellerle ilgili sorulan cevaplar.	2	1	1	50
Metinde ele alınan sorunlara farklı çözümler üretir.	1	0	1	0
Metindeki yardımcı fikirleri belirler.	2	0	2	0

Puan Türü	Puan	Genel Ort.	Dereceler				
			Snf	Kurum	İlçe	İl	Genel
LGS	▼ 194,960	285,480	19	291	712	6244	76730
Puanı Hesaplanan:			343	794	6705	82042	
Katılımlar:			24	345	800	6728	82312

Sözel (SOS)	S	D	Y	B%
SOSYAL BİLGİLER	1	0	1	0
Osmanlı Devleti nin siyasi güç olarak ortaya çıkış sürecini ve bu süreci etkileyen faktörleri açıklar.	1	0	1	0
Medyanın sosyal değişim ve etkileşimdeki rolünü tartışır.	1	0	1	0
Osmanlı Devleti nin fetih siyasetini örnekler üzerinden analiz eder.	2	1	1	50
Bireysel ve toplumsal ilişkilerde olumlu iletişim yollarını kullanır.	1	1	0	100
Osmanlı Devleti nde islahat hareketleri sonucu ortaya çıkan kurumlardan hareketle toplumsal ve ekonomik değişimi açıklar.	1	0	1	0
Avrupa daki gelişmelerle bağlantılı olarak Osmanlı Devleti ni değişime zorlayan süreçleri kavrar.	1	1	0	100
Örnek incelemeler yoluyla geçmişten günümüze, yerleşmeyi etkileyen faktörler hakkında çıkarımlarda bulunur.	2	1	1	50
Osmanlı kültür, sanat ve estetik anlayışına örnekler verir.	1	0	1	0

Ders	Soru	Doğru	Yanlış	Net	Başarı %	Sınıf Ort.	Kurum Ort.	Genel Ort.
Türkçe	20	7	13	2,67	13	▼ 3,18	▼ 4,06	▼ 6,58
SOSYAL BİLGİLER	10	4	6	2,00	20	▲ 1,71	▲ 1,73	▼ 3,73
Din K.ve A.B.	10	2	8	-0,67	-7	▼ 2,18	▼ 3,47	▼ 5,03
İngilizce	10	1	9	-2,00	-20	▼ 1,39	▼ 2,09	▼ 3,55
Matematik	20	2	18	-4,00	-20	▼ 0,17	▼ 1,20	▼ 3,03
Fen	20	6	14	1,33	7	▼ 3,32	▼ 3,55	▼ 6,80
Toplam:	90	22	68	-0,67	-1	▼ 11,94	▼ 16,10	▼ 28,74

Sözel (DİN)	S	D	Y	B%
Din K.ve A.B.	2	0	2	0
Ahret hayatının aşamalarını açıklar.	2	0	2	0
Allah ın (c.c.) adlı, merhametli ve affedicisi olması ile ahiret inancı arasında ilişki kurar.	1	1	0	100
İslam da hac ibadetinin önemini ayet ve hadisler ışığında yorumlar.	1	0	1	0
Haccın yapılışını özetler.	2	0	2	0
Kurban ibadetini İslam ın yardımıyla ve dayanışmaya verdiği önem açısından değerlendirir.	1	0	1	0
Umre ibadeti ve önemini açıklar.	1	1	0	100
Nâs suresini okur, anlamını söyler.	1	0	1	0
Hız. İsmail ın (a.s.) hayatını ana hatlarıyla tanıtır.	1	0	1	0

Soru No: 12345678901234567890

Sözel (TÜR): acbAaCdAcacBcBdDdabc

Cevap Anh. A: BADAADBACCCDBABCCDCBDB

Sözel (SOS): abcDabCdbA

Cevap Anh. A: BCADACCBA

Sözel (DİN): aBcbbDcabc

Cevap Anh. A: CBACCDABDB

Sözel (İNG): abcdcbBbadc

Cevap Anh. A: DADABBCCDA

Sayısal (MAT): babadbadBacaaadccadd

Cevap Anh. A: ADCDADCBBADBBAAADDCCA

Sayısal (FEN): bBAaccdcaBbdBbDcaddD

Cevap Anh. A: ABABDBBACBDCBCDDCAAD

Sözel (İNG)	S	D	Y	B%
İngilizce	1	0	1	0
Students will be able to understand short and simple texts on sports.	1	0	1	0
Students will be able to talk about past events with definite time.	1	0	1	0
Students will be able to write simple pieces to compare people.	1	0	1	0
Students will be able to understand a simple text about appearances, personalities, and comparisons including ex...	1	0	1	0
Students will be able to recognize specific information in oral texts dealing with past events and dates.	1	0	1	0
Students will be able to describe past events and experiences.	1	1	0	100
Students will be able to talk about other people s appearances and personalities.	1	0	1	0
Students will be able to ask people questions about characteristics of wild animals.	1	0	1	0
Students will be able to ask questions related to the frequency of events.	1	0	1	0
Students will be able to spot the names of wild animals in simple texts.	1	0	1	0

Sayısal (MAT)	S	D	Y	B%
Matematik	3	0	3	0
Tam sayılarla toplama ve çıkarma işlemlerini yapar, ilgili problemleri çözer.	1	0	1	0
Rasyonel sayılarla toplama ve çıkarma işlemlerini yapar.	1	0	1	0
Rasyonel sayılarla çarpma ve bölme işlemlerini yapar.	3	0	3	0
Bir doğal sayı ile bir cebirsel ifadeyi çarpır.	1	0	1	0
Sayı örüntülerinin kuralını harfle ifade eder, kuralı harfle ifade edilen örüntünün istenilen terimini bulur.	1	0	1	0
Tam sayıların kendileri ile tekrarlı çarpımını üslü nicelik olarak ifade eder.	1	0	1	0
Devirli olan ve olmayan ondalık gösterimleri rasyonel sayı olarak ifade eder.	2	1	1	50
Rasyonel sayıların kare ve küplerini hesaplar.	1	1	0	100
Cebirsel ifadelerle toplama ve çıkarma işlemlerini yapar.	1	0	1	0
Eşitliğin korunumu ilkesini anlar.	1	0	1	0
Rasyonel sayılarla çok adımlı işlemleri yapar.	1	0	1	0
Rasyonel sayılarla işlem yapmayı gerektiren problemleri çözer.	1	0	1	0
Tam sayılarla işlemler yapmayı gerektiren problemleri çözer.	1	0	1	0
Tam sayılarla çarpma ve bölme işlemlerini yapar.	2	0	2	0

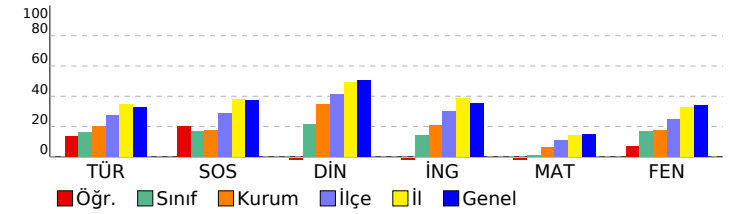

Sayısal (FEN)	S	D	Y	B%
Fen	2	1	1	50
Kinetik ve potansiyel enerji türlerinin birbirine dönüşümünden hareketle enerjinin korunduğu sonucunu çıkarır.	2	2	0	100
Fiziksel anlamda yapılan işin, uygulanan kuvvet ve alınan yolla ilişkili olduğunu açıklar.	1	0	1	0
Mayoz ve mitoz arasındaki farkları karşılaştırır.	1	0	1	0
Hücre-doku-organ-sistem-organizma ilişkisini açıklar.	1	0	1	0
Uzay kirliliğinin nedenlerini ifade ederek bu kirliliğin yol açabileceği olası sonuçları tahmin eder.	1	0	1	0
Kütle ve ağırlık kavramlarını karşılaştırır.	1	0	1	0
Geçmişten günümüze atom kavramı ile ilgili düşüncelerin nasıl değiştiğini sorgular.	1	0	1	0
Yıldız kavramını açıklar.	1	0	1	0
Enerjiyi iş kavramı ile ilişkilendirerek, kinetik ve potansiyel enerji olarak sınıflandırır.	2	0	2	0
Sürtünme kuvvetinin kinetik enerji üzerindeki etkisini örneklerle açıklar.	1	0	1	0
Atomun yapısını ve yapısındaki temel parçacıklarını söyler.	1	1	0	100
Hava veya su direncinin etkisini azaltmaya yönelik bir araç tasarlar.	1	1	0	100
Yer çekimini kütle çekimi olarak gök cisimleri temelinde açıklar.	2	0	2	0
Üreme ana hücrelerinde mayozun nasıl gerçekleştiğini model üzerinde gösterir.	1	0	1	0
Hayvan ve bitki hücrelerini, temel kısımları ve görevleri açısından karşılaştırır.	1	0	1	0
Mitozun canlılar için önemini açıklar.	1	1	0	100

SINAV SONUÇ BELGESİ

2023- 7. SINIF GÜÇLENDİREN KURUMSAL DENEME -3

İSTANBUL / EYÜP / Eyüp Açık Kurs							
Öğrenci				Numara		Sınıf	
MEHMET				2230		7N	
Puan Türü	Puan	Genel Ort.	Dereceler				
			Snf	Kurum	İlçe	İl	Genel
LGS	▼ 255,560	285,480	7	132	401	4093	48831
Puanı Hesaplanan:			343	794	6705	82042	
Katılımlar:			24	345	800	6728	82312

Ders	Soru	Doğru	Yanlış	Net	Başarı %	Sınıf Ort.	Kurum Ort.	Genel Ort.
Türkçe	20	9	11	5,33	27	▲ 3,18	▲ 4,06	▼ 6,58
SOSYAL BİLGİLER	10	4	6	2,00	20	▲ 1,71	▲ 1,73	▼ 3,73
Din K.ve A.B.	10	5	5	3,33	33	▲ 2,18	▼ 3,47	▼ 5,03
İngilizce	10	3	7	0,67	7	▼ 1,39	▼ 2,09	▼ 3,55
Matematik	20	5	15	0,00	0	▼ 0,17	▼ 1,20	▼ 3,03
Fen	20	10	10	6,67	33	▲ 3,32	▲ 3,55	▼ 6,80
Toplam:	90	36	54	18,00	20	▲ 11,94	▲ 16,10	▼ 28,74

Soru No	12345678901234567890
Sözel (TÜR)	BADAbDadCbDacBdbbcaB
Cevap Anh.	A BADAADBACCDBABCDDB
Sözel (SOS)	BadDcdaBAAd
Cevap Anh.	A BCADACCBA
Sözel (DİN)	CacCdDABbd
Cevap Anh.	A CBACCDABDB
Sözel (İNG)	cAbdaBacdA
Cevap Anh.	A DADABBCDCA
Sayısal (MAT)	ADbbcaCaadbadbbcadCA
Cevap Anh.	A ADCDADCBBADBBAAADDCCA
Sayısal (FEN)	bdABccBACdcCdCDDbAca
Cevap Anh.	A ABABDDBACBDCBCDDCAAD

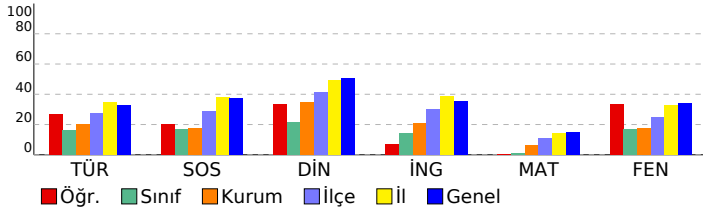

DERSLERE GÖRE BAŞARI ANALİZİ

Sözel (TÜR)

Türkçe	S	D	Y	B%
Okudukları ile ilgili çıkarımlarda bulunur.	3	1	2	33
Metnin konusunu belirler.	1	1	0	100
Metnin ana fikrini/ana duygusunu belirler.	1	1	0	100
Bağlamdan hareketle bilmediği kelime ve kelime gruplarının anlamını tahmin eder.	1	1	0	100
Yazdıklarını düzenler.	2	0	2	0
Metindeki iş ve işlem basamaklarını kavrar.	1	1	0	100
Çekim eklerinin işlevlerini ayrt eder.	2	2	0	100
Grafik, tablo ve çizelgeyle sunulan bilgileri yorumlar.	1	0	1	0
Metinle ilgili sorular sorar.	1	0	1	0
Medya metinlerini değerlendirir.	1	1	0	100
Fillerin anlam özelliklerini fark eder.	1	0	1	0
Görsellerle ilgili sorulan cevaplar.	2	1	1	50
Metinde ele alınan sorunlara farklı çözümler üretir.	1	0	1	0
Metindeki yardımcı fikirleri belirler.	2	0	2	0

Sözel (SOS)

SOSYAL BİLGİLER

SOSYAL BİLGİLER	S	D	Y	B%
Osmanlı Devleti nin siyasi güç olarak ortaya çıkış sürecini ve bu süreci etkileyen faktörleri açıklar.	1	1	0	100
Medyanın sosyal değişim ve etkileşimdeki rolünü tartışır.	1	0	1	0
Osmanlı Devleti nin fetih siyasetini örnekler üzerinden analiz eder.	2	0	2	0
Bireysel ve toplumsal ilişkilerde olumlu iletişim yollarını kullanır.	1	1	0	100
Osmanlı Devleti nde islahat hareketleri sonucu ortaya çıkan kurumlardan hareketle toplumsal ve ekonomik değişimi açıklar.	1	0	1	0
Avrupa daki gelişmelerle bağlantılı olarak Osmanlı Devleti ni değişime zorlayan süreçleri kavrar.	1	0	1	0
Örnek incelemeler yoluyla geçmişten günümüze, yerleşmeyi etkileyen faktörler hakkında çıkarımlarda bulunur.	2	1	1	50
Osmanlı kültür, sanat ve estetik anlayışına örnekler verir.	1	1	0	100

Sözel (DİN)

Din K.ve A.B.

Din K.ve A.B.	S	D	Y	B%
Ahiret hayatının aşamalarını açıklar.	2	1	1	50
Allah ın (c.c.) adlı, merhametli ve affedici olması ile ahiret inancı arasında ilişki kurar.	1	0	1	0
İslam da hac ibadetinin önemini ayet ve hadisler ışığında yorumlar.	1	0	1	0
Haccın yapılışını özetler.	2	1	1	50
Kurban ibadetini İslam ın yardımıyla ve dayanışmaya verdiği önem açısından değerlendirir.	1	0	1	0
Umre ibadeti ve önemini açıklar.	1	0	1	0
Nâs suresini okur, anlamını söyler.	1	1	0	100
Hız. İsmail ın (a.s.) hayatını ana hatlarıyla tanıtır.	1	1	0	100

Sözel (İNG)

İngilizce

İngilizce	S	D	Y	B%
Students will be able to understand short and simple texts on sports.	1	0	1	0
Students will be able to talk about past events with definite time.	1	1	0	100
Students will be able to write simple pieces to compare people.	1	0	1	0
Students will be able to understand a simple text about appearances, personalities, and comparisons including ex...	1	0	1	0
Students will be able to recognize specific information in oral texts dealing with past events and dates.	1	0	1	0
Students will be able to describe past events and experiences.	1	1	0	100
Students will be able to talk about other people s appearances and personalities.	1	0	1	0
Students will be able to ask people questions about characteristics of wild animals.	1	0	1	0
Students will be able to ask questions related to the frequency of events.	1	0	1	0
Students will be able to spot the names of wild animals in simple texts.	1	1	0	100

Sayısal (MAT)

Matematik	S	D	Y	B%
Tam sayılarla toplama ve çıkarma işlemlerini yapar, ilgili problemleri çözer.	3	2	1	67
Rasyonel sayılarla toplama ve çıkarma işlemlerini yapar.	1	1	0	100
Rasyonel sayılarla çarpma ve bölme işlemlerini yapar.	3	1	2	33
Bir doğal sayı ile bir cebirsel ifadeyi çarpır.	1	0	1	0
Sayı örüntülerinin kuralını harfle ifade eder, kuralı harfle ifade edilen örüntünün istenilen terimini bulur.	1	0	1	0
Tam sayıların kendileri ile tekrarlı çarpımını üslû nicelik olarak ifade eder.	1	0	1	0
Devirli olan ve olmayan ondalık gösterimleri rasyonel sayı olarak ifade eder.	2	0	2	0
Rasyonel sayıların kare ve köklerini hesaplar.	1	0	1	0
Cebirsel ifadelerle toplama ve çıkarma işlemlerini yapar.	1	0	1	0
Eşitliğin korunumu ilkesini anlar.	1	0	1	0
Rasyonel sayılarla çok adımlı işlemleri yapar.	1	0	1	0
Rasyonel sayılarla işlem yapmayı gerektiren problemleri çözer.	1	0	1	0
Tam sayılarla işlemler yapmayı gerektiren problemleri çözer.	1	0	1	0
Tam sayılarla çarpma ve bölme işlemlerini yapar.	2	1	1	50

Sayısal (FEN)

Fen	S	D	Y	B%
Kinetik ve potansiyel enerji türlerinin birbirine dönüşümünden hareketle enerjinin bulunduğu sonucunu çıkarır.	2	1	1	50
Fiziksel anlamda yapılan işin, uygulanan kuvvet ve alınan yolla ilişkili olduğunu açıklar.	2	0	2	0
Mayoz ve mitoz arasındaki farkları karşılaştırır.	1	1	0	100
Hücre-doku-organ-sistem-organizma ilişkisini açıklar.	1	0	1	0
Uzay kirliliğinin nedenlerini ifade ederek bu kirliliğin yol açabileceği olası sonuçları tahmin eder.	1	0	1	0
Kütle ve ağırlık kavramlarını karşılaştırır.	1	1	0	100
Geçmişten günümüze atom kavramı ile ilgili düşüncelerin nasıl değiştiğini sorgular.	1	1	0	100
Yıldız kavramını açıklar.	1	1	0	100
Yerleşimi kavramı ile ilişkilendirerek, kinetik ve potansiyel enerji olarak sınıflandırır.	2	1	1	50
Sürtünme kuvvetinin kinetik enerji üzerindeki etkisini örneklerle açıklar.	1	0	1	0
Atomun yapısını ve yapısındaki temel parçacıklarını söyler.	1	0	1	0
Hava veya su direncinin etkisini azaltmaya yönelik bir araç tasarlar.	1	1	0	100
Yer çekimini kütle çekimi olarak gök cisimleri temelinde açıklar.	2	1	1	50
Üreme ana hücrelerinde mayozun nasıl gerçekleştiğini model üzerinde gösterir.	1	0	1	0
Hayvan ve bitki hücrelerini, temel kısımları ve görevleri açısından karşılaştırır.	1	1	0	100
Mitozun canlılar için önemini açıklar.	1	0	1	0

SINAV SONUÇ BELGESİ

2023- 7. SINIF GÜÇLENDİREN KURUMSAL DENEME -3

İSTANBUL / EYÜP / Eyüp Açık Kurs		
Öğrenci	Numara	Sınıf
METE ÖZKAYA	2498	7N

Puan Türü	Puan	Genel Ort.	Dereceler				
			Snf	Kurum	İlçe	İl	Genel
LGS	▲ 345,484	285,480	2	11	97	1417	17964
Puanı Hesaplanan:			343	794	6705	82042	
Katılımlar:			24	345	800	6728	82312

Ders	Soru	Doğru	Yanlış	Net	Başarı %	Sınıf Ort.	Kurum Ort.	Genel Ort.
Türkçe	20	13	7	10,67	53	▲ 3,18	▲ 4,06	▲ 6,58
SOSYAL BİLGİLER	10	10	0	10,00	100	▲ 1,71	▲ 1,73	▲ 3,73
Din K.ve A.B.	10	9	1	8,67	87	▲ 2,18	▲ 3,47	▲ 5,03
İngilizce	10	9	1	8,67	87	▲ 1,39	▲ 2,09	▲ 3,55
Matematik	20	7	10	3,67	18	▲ 0,17	▲ 1,20	▲ 3,03
Fen	20	13	6	11,00	55	▲ 3,32	▲ 3,55	▲ 6,80
Toplam:	90	61	25	52,67	59	▲ 11,94	▲ 16,10	▲ 28,74

Soru No	12345678901234567890
Sözel (TÜR)	BADaBaBACbbBaDCDCdB
Cevap Anh.	A BADAADBACCBABDCBDB
Sözel (SOS)	BCADACCBA
Cevap Anh.	A BCADACCBA
Sözel (DİN)	dBACCDABDB
Cevap Anh.	A CBACCDABDB
Sözel (İNG)	DADABBaDCA
Cevap Anh.	A DADABBCDCA
Sayısal (MAT)	b DAbbdaAdc cbDcCdA
Cevap Anh.	A ADCDADCBBADBBAAADDCCA
Sayısal (FEN)	ABAcDDBACBaaBCD abAa
Cevap Anh.	A ABABDDBACBDCBCDDCAAD

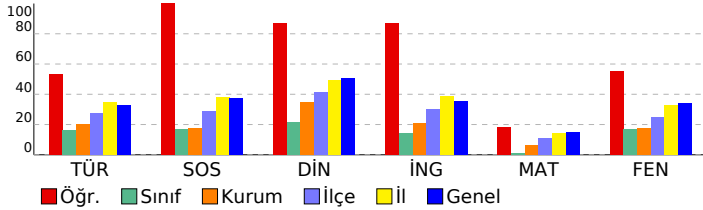

DERSLERE GÖRE BAŞARI ANALİZİ

Sözel (TÜR)					
Türkçe	S	D	Y	B%	
Okudukları ile ilgili çıkarımlarda bulunur.	3	3	0	100	
Metnin konusunu belirler.	1	1	0	100	
Metnin ana fikrini/ana duygusunu belirler.	1	1	0	100	
Bağlamdan hareketle bilmediği kelime ve kelime gruplarının anlamını tahmin eder.	1	1	0	100	
Yazdıklarını düzenler.	2	1	1	50	
Metindeki iş ve işlem basamaklarını kavrar.	1	0	1	0	
Çekim eklerinin işlevlerini ayrt eder.	2	1	1	50	
Grafik, tablo ve çizelgeyle sunulan bilgileri yorumlar.	1	0	1	0	
Metinle ilgili sorular sorar.	1	1	0	100	
Medya metinlerini değerlendirir.	1	0	1	0	
Fillerin anlam özelliklerini fark eder.	1	1	0	100	
Görsellerle ilgili sorulan cevaplar.	2	2	0	100	
Metinde ele alınan sorunlara farklı çözümler üretir.	1	1	0	100	
Metindeki yardımcı fikirleri belirler.	2	0	2	0	

Sözel (SOS)					
SOSYAL BİLGİLER	S	D	Y	B%	
Osmanlı Devleti nin siyasi güç olarak ortaya çıkış sürecini ve bu süreci etkileyen faktörleri açıklar.	1	1	0	100	
Medyanın sosyal değişim ve etkileşimdeki rolünü tartışır.	1	1	0	100	
Osmanlı Devleti nin fetih siyasetini örnekler üzerinden analiz eder.	2	2	0	100	
Bireysel ve toplumsal ilişkilerde olumlu iletişim yollarını kullanır.	1	1	0	100	
Osmanlı Devleti nde islahat hareketleri sonucu ortaya çıkan kurumlardan hareketle toplumsal ve ekonomik değişim	1	1	0	100	
Avrupa daki gelişmelerle bağlantılı olarak Osmanlı Devleti ni değişime zorlayan süreçleri kavrar.	1	1	0	100	
Örnek incelemeler yoluyla geçmişten günümüze, yerleşmeyi etkileyen faktörler hakkında çıkarımlarda bulunur.	2	2	0	100	
Osmanlı kültür, sanat ve estetik anlayışına örnekler verir.	1	1	0	100	

Sözel (DİN)					
Din K.ve A.B.	S	D	Y	B%	
Ahiret hayatının aşamalarını açıklar.	2	1	1	50	
Allah in (c.c.) adli, merhametli ve affedicisi olması ile ahiret inancını arasında ilişki kurar.	1	1	0	100	
İslam da hac ibadetinin önemini ayet ve hadisler ışığında yorumlar.	1	1	0	100	
Haccın yapılışını özetler.	2	2	0	100	
Kurban ibadetini İslam in yardımıyla ve dayanışmaya verdiği önem açısından değerlendirir.	1	1	0	100	
Umre ibadeti ve önemini açıklar.	1	1	0	100	
Nâs suresini okur, anlamını söyler.	1	1	0	100	
Hız. İsmail in (a.s.) hayatını ana hatlarıyla tanıtır.	1	1	0	100	

Sözel (İNG)					
İngilizce	S	D	Y	B%	
Students will be able to understand short and simple texts on sports.	1	1	0	100	
Students will be able to talk about past events with definite time.	1	1	0	100	
Students will be able to write simple pieces to compare people.	1	1	0	100	
Students will be able to understand a simple text about appearances, personalities, and comparisons including ex	1	1	0	100	
Students will be able to recognize specific information in oral texts dealing with past events and dates.	1	1	0	100	
Students will be able to describe past events and experiences.	1	1	0	100	
Students will be able to talk about other people s appearances and personalities.	1	0	1	0	
Students will be able to ask people questions about characteristics of wild animals.	1	1	0	100	
Students will be able to ask questions related to the frequency of events.	1	1	0	100	
Students will be able to spot the names of wild animals in simple texts.	1	1	0	100	

Sayısal (MAT)					
Matematik	S	D	Y	B%	
Tam sayılarla toplama ve çıkarma işlemlerini yapar, ilgili problemleri çözer.	3	0	3	0	
Rasyonel sayılarla toplama ve çıkarma işlemlerini yapar.	1	0	0	0	
Rasyonel sayılarla çarpma ve bölme işlemlerini yapar.	3	0	2	0	
Bir doğal sayı ile bir cebirsel ifadeyi çarpır.	1	1	0	100	
Sayı örüntülerinin kuralını harfle ifade eder, kuralı harfle ifade edilen örüntünün istenilen terimini bulur.	1	1	0	100	
Tam sayıların kendileri ile tekrarlı çarpımını üslû nicelik olarak ifade eder.	1	0	1	0	
Devirli olan ve olmayan ondalık gösterimleri rasyonel sayı olarak ifade eder.	2	0	1	0	
Rasyonel sayıların kare ve köklerini hesaplar.	1	1	0	100	
Cebirsel ifadelerle toplama ve çıkarma işlemlerini yapar.	1	1	0	100	
Eşitliğin korunumu ilkesini anlar.	1	0	1	0	
Rasyonel sayılarla çok adımlı işlemleri yapar.	1	0	1	0	
Rasyonel sayılarla işlem yapmayı gerektiren problemleri çözer.	1	0	1	0	
Tam sayılarla işlemler yapmayı gerektiren problemleri çözer.	1	1	0	100	
Tam sayılarla çarpma ve bölme işlemlerini yapar.	2	2	0	100	

Sayısal (FEN)					
Fen	S	D	Y	B%	
Kinetik ve potansiyel enerji türlerinin birbirine dönüşümünden hareketle enerjinin korunduğu sonucunu çıkarır.	2	2	0	100	
Fiziksel anlamda yapılan işin, uygulanan kuvvet ve alınan yolla ilişkili olduğunu açıklar.	2	2	0	100	
Mayoz ve mitoz arasındaki farkları karşılaştırır.	1	0	1	0	
Hücre-doku-organ-sistem-organizma ilişkisini açıklar.	1	1	0	100	
Uzay kirliliğinin nedenlerini ifade ederek bu kirliliğin yol açabileceği olası sonuçları tahmin eder.	1	1	0	100	
Kütle ve ağırlık kavramlarını karşılaştırır.	1	1	0	100	
Geçmişten günümüze atom kavramı ile ilgili düşüncelerin nasıl değiştiğini sorgular.	1	1	0	100	
Yıldız kavramını açıklar.	1	1	0	100	
Enerjiyi iş kavramı ile ilişkilendirerek, kinetik ve potansiyel enerji olarak sınıflandırır.	2	1	1	50	
Sürtünme kuvvetinin kinetik enerji üzerindeki etkisini örneklerle açıklar.	1	0	1	0	
Atomun yapısını ve yapısındaki temel parçacıklarını söyler.	1	1	0	100	
Hava veya su direncinin etkisini azaltmaya yönelik bir araç tasarlar.	1	1	0	100	
Yer çekimini kütle çekimi olarak gök cisimleri temelinde açıklar.	2	1	0	50	
Üreme ana hücrelerinde mayozun nasıl gerçekleştiğini model üzerinde gösterir.	1	1	0	100	
Hayvan ve bitki hücrelerini, temel kısımları ve görevleri açısından karşılaştırır.	1	0	1	0	
Mitozun canlılar için önemini açıklar.	1	0	1	0	

SINAV SONUÇ BELGESİ

2023- 7. SINIF GÜÇLENDİREN KURUMSAL DENEME -3

İSTANBUL / EYÜP / Eyüp Açık Kurs

DERSLERE GÖRE BAŞARI ANALİZİ

Öğrenci	Numara	Sınıf
NİHAT AKDOĞAN	2402	7N

Sözel (TÜR)	S	D	Y	B%
Türkçe	3	2	1	67
Okudukları ile ilgili çıkarımlarda bulunur.	1	0	1	0
Metnin konusunu belirler.	1	0	1	0
Metnin ana fikrini/ana duygusunu belirler.	1	0	1	0
Bağlamdan hareketle bilmediği kelime ve kelime gruplarının anlamını tahmin eder.	1	0	1	0
Yazdıklarını düzenler.	2	1	1	50
Metindeki iş ve işlem basamaklarını kavrar.	1	0	1	0
Çekim eklerinin işlevlerini ayrt eder.	2	0	2	0
Grafik, tablo ve çizelgeyle sunulan bilgileri yorumlar.	1	0	1	0
Metinle ilgili sorular sorar.	1	1	0	100
Medya metinlerini değerlendirir.	1	1	0	100
Fillerin anlam özelliklerini fark eder.	1	0	1	0
Görsellerle ilgili sorulan cevaplar.	2	0	2	0
Metinde ele alınan sorunlara farklı çözümler üretir.	1	1	0	100
Metindeki yardımcı fikirleri belirler.	2	1	1	50

Puan Türü	Puan	Genel Ort.	Dereceler				
			Snf	Kurum	İlçe	İl	Genel
LGS	▼ 205,068	285,480	14	262	665	5955	72618
Puanı Hesaplanan:			343	794	6705	82042	
Katılımlar:			24	345	800	6728	82312

Sözel (SOS)	S	D	Y	B%
SOSYAL BİLGİLER	1	0	1	0
Osmanlı Devleti nin siyasi güç olarak ortaya çıkış sürecini ve bu süreci etkileyen faktörleri açıklar.	1	0	1	0
Medyanın sosyal değişim ve etkileşimdeki rolünü tartışır.	1	0	1	0
Osmanlı Devleti nin fetih siyasetini örnekler üzerinden analiz eder.	2	1	1	50
Bireysel ve toplumsal ilişkilerde olumlu iletişim yollarını kullanır.	1	0	1	0
Osmanlı Devleti nde islahat hareketleri sonucu ortaya çıkan kurumlardan hareketle toplumsal ve ekonomik değişim	1	1	0	100
Avrupa daki gelişmelerle bağlantılı olarak Osmanlı Devleti ni değişime zorlayan süreçleri kavrar.	1	0	1	0
Örnek incelemeler yoluyla geçmişten günümüze, yerleşmeyi etkileyen faktörler hakkında çıkarımlarda bulunur.	2	0	2	0
Osmanlı kültür, sanat ve estetik anlayışına örnekler verir.	1	0	1	0

Ders	Soru	Doğru	Yanlış	Net	Başarı %	Sınıf Ort.	Kurum Ort.	Genel Ort.
Türkçe	20	7	13	2,67	13	▼ 3,18	▼ 4,06	▼ 6,58
SOSYAL BİLGİLER	10	2	8	-0,67	-7	▼ 1,71	▼ 1,73	▼ 3,73
Din K.ve A.B.	10	2	8	-0,67	-7	▼ 2,18	▼ 3,47	▼ 5,03
İngilizce	10	1	9	-2,00	-20	▼ 1,39	▼ 2,09	▼ 3,55
Matematik	20	5	15	0,00	0	▼ 0,17	▼ 1,20	▼ 3,03
Fen	20	5	15	0,00	0	▼ 3,32	▼ 3,55	▼ 6,80
Toplam:	90	22	68	-0,67	-1	▼ 11,94	▼ 16,10	▼ 28,74

Sözel (DİN)	S	D	Y	B%
Din K.ve A.B.	2	1	1	50
Ahret hayatının aşamalarını açıklar.	1	1	0	100
Allah in (c.c.) adlı, merhametli ve affedici olması ile ahiret inancı arasında ilişki kurar.	1	1	0	100
İslam da hac ibadetinin önemini ayet ve hadisler ışığında yorumlar.	1	0	1	0
Haccın yapılışını özetler.	2	0	2	0
Kurban ibadetini İslam in yardımıyla ve dayanışmaya verdiği önem açısından değerlendirir.	1	0	1	0
Umre ibadeti ve önemini açıklar.	1	0	1	0
Nâs suresini okur, anlamını söyler.	1	0	1	0
Hz. İsmail in (a.s.) hayatını ana hatlarıyla tanıtır.	1	0	1	0

Soru No	12345678901234567890
Sözel (TÜR)	aDaCcdBAacdbABCAdBdc
Cevap Anh.	B BDBCDCBABBCCABDAADAB

Sözel (İNG)	S	D	Y	B%
İngilizce	1	0	1	0
Students will be able to understand short and simple texts on sports.	1	0	1	0
Students will be able to talk about past events with definite time.	1	1	0	100
Students will be able to write simple pieces to compare people.	1	0	1	0
Students will be able to understand a simple text about appearances, personalities, and comparisons including ex	1	0	1	0
Students will be able to recognize specific information in oral texts dealing with past events and dates.	1	0	1	0
Students will be able to describe past events and experiences.	1	0	1	0
Students will be able to talk about other people s appearances and personalities.	1	0	1	0
Students will be able to ask people questions about characteristics of wild animals.	1	0	1	0
Students will be able to ask questions related to the frequency of events.	1	0	1	0
Students will be able to spot the names of wild animals in simple texts.	1	0	1	0

Sözel (SOS)	bbdaCAabac
Cevap Anh.	B AABCCADACB
Sözel (DİN)	cadccaddBC
Cevap Anh.	B BDBADCCABC

Sayısal (MAT)	S	D	Y	B%
Matematik	3	0	3	0
Tam sayılarla toplama ve çıkarma işlemlerini yapar, ilgili problemleri çözer.	1	0	1	0
Rasyonel sayılarla toplama ve çıkarma işlemlerini yapar.	1	0	1	0
Rasyonel sayılarla çarpma ve bölme işlemlerini yapar.	3	0	3	0
Bir doğal sayı ile bir cebirsel ifadeyi çarpır.	1	1	0	100
Sayı örüntülerinin kuralını harfle ifade eder, kuralı harfle ifade edilen örüntünün istenilen terimini bulur.	1	1	0	100
Tam sayıların kendileri ile tekrarlı çarpımını üslü nicelik olarak ifade eder.	1	0	1	0
Devirli olan ve olmayan ondalık gösterimleri rasyonel sayı olarak ifade eder.	2	0	2	0
Rasyonel sayıların kare ve köklerini hesaplar.	1	1	0	100
Cebirsel ifadelerle toplama ve çıkarma işlemleri yapar.	1	0	1	0
Eşitliğin korunumu ilkesini anlar.	1	1	0	100
Rasyonel sayılarla çok adımlı işlemleri yapar.	1	0	1	0
Rasyonel sayılarla işlem yapmayı gerektiren problemleri çözer.	1	1	0	100
Tam sayılarla işlemler yapmayı gerektiren problemleri çözer.	1	0	1	0
Tam sayılarla çarpma ve bölme işlemlerini yapar.	2	1	1	50

Sözel (İNG)	cabdadbcAa
Cevap Anh.	B ACDCBBADAD
Sayısal (MAT)	baCcbAcdBcAcabcbDabc
Cevap Anh.	B ACCDDAABBDBCCDADCDAD

Sayısal (FEN)	S	D	Y	B%
Fen	2	0	2	0
Kinetik ve potansiyel enerji türlerinin birbirine dönüşümünden hareketle enerjinin korunduğu sonucunu çıkarır.	2	0	2	0
Fiziksel anlamda yapılan işin, uygulanan kuvvet ve alınan yolla ilişkili olduğunu açıklar.	2	1	1	50
Mayoz ve mitoz arasındaki farkları karşılaştırır.	1	0	1	0
Hücre-doku-organ-sistem-organizma ilişkisini açıklar.	1	0	1	0
Uzay kirliliğinin nedenlerini ifade ederek bu kirliliğin yol açabileceği olası sonuçları tahmin eder.	1	0	1	0
Kütle ve ağırlık kavramlarını karşılaştırır.	1	0	1	0
Geçmişten günümüze atom kavramı ile ilgili düşüncelerin nasıl değiştiğini sorgular.	1	0	1	0
Yıldız kavramını açıklar.	1	1	0	100
Enerjiyi iş kavramı ile ilişkilendirerek, kinetik ve potansiyel enerji olarak sınıflandırır.	2	0	2	0
Sürtünme kuvvetinin kinetik enerji üzerindeki etkisini örneklerle açıklar.	1	0	1	0
Atomun yapısını ve yapısındaki temel parçacıklarını söyler.	1	1	0	100
Hava veya su direncinin etkisini azaltmaya yönelik bir araç tasarlar.	1	0	1	0
Yer çekimini kütle çekimi olarak gök cisimleri temelinde açıklar.	2	1	1	50
Üreme ana hücrelerinde mayozun nasıl gerçekleştiğini model üzerinde gösterir.	1	0	1	0
Hayvan ve bitki hücrelerini, temel kısımları ve görevleri açısından karşılaştırır.	1	0	1	0
Mitozun canlılar için önemini açıklar.	1	1	0	100

Sayısal (FEN)	DAdaabbBaaBCcdabaddb
Cevap Anh.	B DAACDDCBCBDBADDBABA

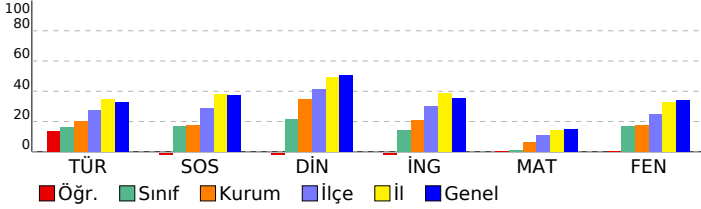

SINAV SONUÇ BELGESİ

İSTANBUL / EYÜP / Eyüp Açık Kurs

Öğrenci	Numara	Sınıf
NİHAT SUNA	2403	7N

Puan Türü	Puan	Genel Ort.	Dereceler				
			Snf	Kurum	İlçe	İl	Genel
LGS	▼ 183,931	285,480	23	314	751	6456	79688
Puanı Hesaplanan:			343	794	6705	82042	
Katılımlar:			24	345	800	6728	82312

Ders	Soru	Doğru	Yanlış	Net	Başarı %	Sınıf Ort.	Kurum Ort.	Genel Ort.
Türkçe	20	4	16	-1,33	-7	▼ 3,18	▼ 4,06	▼ 6,58
SOSYAL BİLGİLER	10	3	7	0,67	7	▼ 1,71	▼ 1,73	▼ 3,73
Din K.ve A.B.	10	0	10	-3,33	-33	▼ 2,18	▼ 3,47	▼ 5,03
İngilizce	10	5	5	3,33	33	▲ 1,39	▲ 2,09	▼ 3,55
Matematik	20	4	16	-1,33	-7	▼ 0,17	▼ 1,20	▼ 3,03
Fen	20	4	16	-1,33	-7	▼ 3,32	▼ 3,55	▼ 6,80
Toplam:	90	20	70	-3,33	-4	▼ 11,94	▼ 16,10	▼ 28,74

Soru No	12345678901234567890
Sözel (TÜR)	acdaDbcdBaabcBadbaAd
Cevap Anh.	B BDBCDCBABDCCABDAADAB
Sözel (SOS)	dbadCADbac
Cevap Anh.	B AABCCADACB
Sözel (DİN)	*bdbaadbca
Cevap Anh.	B BDBADCCABC
Sözel (İNG)	dbcaBdADAD
Cevap Anh.	B ACDCBBADAD
Sayısal (MAT)	AbdacdbaaDbcadbcbCbA
Cevap Anh.	B ACCDDAABBDBABCDADCDAD
Sayısal (FEN)	cAbdbaaacdaBcbdcadAdb
Cevap Anh.	B DAACDDCBCDCABDDBABA

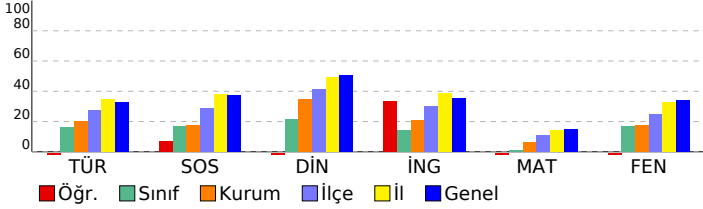

2023- 7. SINIF GÜÇLENDİREN KURUMSAL DENEME -3

DERSLERE GÖRE BAŞARI ANALİZİ

Sözel (TÜR)					
Türkçe	S	D	Y	B%	
Okudukları ile ilgili çıkarımlarda bulunur.	3	1	2	33	
Metnin konusunu belirler.	1	1	0	100	
Metnin ana fikrin/ana duygusunu belirler.	1	0	1	0	
Bağlamdan hareketle bilmediği kelime ve kelime gruplarının anlamını tahmin eder.	1	0	1	0	
Yazdıklarını düzenler.	2	1	1	50	
Metindeki iş ve işlem basamaklarını kavrar.	1	0	1	0	
Çekim eklerinin işlevlerini ayrt eder.	2	0	2	0	
Grafik, tablo ve çizelgeyle sunulan bilgileri yorumlar.	1	0	1	0	
Metinle ilgili sorular sorar.	1	0	1	0	
Medya metinlerini değerlendirir.	1	0	1	0	
Fillerin anlam özelliklerini fark eder.	1	0	1	0	
Görsellerle ilgili sorulan cevaplar.	2	1	1	50	
Metinde ele alınan sorunlara farklı çözümler üretir.	1	0	1	0	
Metindeki yardımcı fikirleri belirler.	2	0	2	0	

Sözel (SOS)					
SOSYAL BİLGİLER					
SOSYAL DEVLETİ	S	D	Y	B%	
Osmanlı Devleti nin siyasi güç olarak ortaya çıkış sürecini ve bu süreci etkileyen faktörleri açıklar.	1	0	1	0	
Medyanın sosyal değişim ve etkileşimdeki rolünü tartışır.	1	0	1	0	
Osmanlı Devleti nin fetih siyasetini örnekler üzerinden analiz eder.	2	1	1	50	
Bireysel ve toplumsal ilişkilerde olumlu iletişim yollarını kullanır.	1	1	0	100	
Osmanlı Devleti nde islahat hareketleri sonucu ortaya çıkan kurumlardan hareketle toplumsal ve ekonomik değişim	1	1	0	100	
Avrupa daki gelişmelerle bağlantılı olarak Osmanlı Devleti ni değişime zorlayan süreçleri kavrar.	1	1	0	0	
Örnek incelemeler yoluyla geçmişten günümüze, yerleşmeyi etkileyen faktörler hakkında çıkarımlarda bulunur.	2	0	2	0	
Osmanlı kültür, sanat ve estetik anlayışına örnekler verir.	1	0	1	0	

Sözel (DİN)					
DİN K.VE A.B.					
S	D	Y	B%		
Ahiret hayatının aşamalarını açıklar.	2	0	2	0	
Allah ın (c.c.) adlı, merhametli ve affedicisi olması ile ahiret inancı arasında ilişki kurar.	1	0	1	0	
İslam da hac ibadetinin önemini ayet ve hadisler ışığında yorumlar.	1	0	1	0	
Haccın yapılışını özetler.	2	0	2	0	
Kurban ibadetini İslam ın yardımıyla ve dayanışmaya verdiği önem açısından değerlendirir.	1	0	1	0	
Umre ibadeti ve önemini açıklar.	1	0	1	0	
Nâs suresini okur, anlamını söyler.	1	0	1	0	
Hız. İsmail ın (a.s.) hayatını ana hatlarıyla tanıtır.	1	0	1	0	

Sözel (İNG)					
İngilizce					
S	D	Y	B%		
Students will be able to understand short and simple texts on sports.	1	1	0	100	
Students will be able to talk about past events with definite time.	1	1	0	100	
Students will be able to write simple pieces to compare people.	1	1	0	100	
Students will be able to understand a simple text about appearances, personalities, and comparisons including ex	1	1	0	100	
Students will be able to recognize specific information in oral texts dealing with past events and dates.	1	0	1	0	
Students will be able to describe past events and experiences.	1	1	0	100	
Students will be able to talk about other people s appearances and personalities.	1	0	1	0	
Students will be able to ask people questions about characteristics of wild animals.	1	0	1	0	
Students will be able to ask questions related to the frequency of events.	1	0	1	0	
Students will be able to spot the names of wild animals in simple texts.	1	0	1	0	

Sayısal (MAT)					
Matematik					
S	D	Y	B%		
Tam sayılarla toplama ve çıkarma işlemlerini yapar, ilgili problemleri çözer.	3	1	2	33	
Rasyonel sayılarla toplama ve çıkarma işlemlerini yapar.	1	0	1	0	
Rasyonel sayılarla çarpma ve bölme işlemlerini yapar.	3	1	2	33	
Bir doğal sayı ile bir cebirsel ifadeyi çarpır.	1	0	1	0	
Sayı örüntülerinin kuralını harfle ifade eder, kuralı harfle ifade edilen örüntünün istenilen terimini bulur.	1	0	1	0	
Tam sayıların kendileri ile tekrarlı çarpımını üslü nicelik olarak ifade eder.	1	0	1	0	
Devirli olan ve olmayan ondalık gösterimleri rasyonel sayı olarak ifade eder.	2	0	2	0	
Rasyonel sayıların kare ve köklerini hesaplar.	1	0	1	0	
Cebirsel ifadelerle toplama ve çıkarma işlemlerini yapar.	1	1	0	100	
Eşitliğin korunumu ilkesini anlar.	1	0	1	0	
Rasyonel sayılarla çok adımlı işlemleri yapar.	1	0	1	0	
Rasyonel sayılarla işlem yapmayı gerektiren problemleri çözer.	1	0	1	0	
Tam sayılarla işlemler yapmayı gerektiren problemleri çözer.	1	0	1	0	
Tam sayılarla çarpma ve bölme işlemlerini yapar.	2	1	1	50	

Sayısal (FEN)					
Fen					
S	D	Y	B%		
Kinetik ve potansiyel enerji türlerinin birbirine dönüşümünden hareketle enerjinin korunduğu sonucunu çıkarır.	2	1	1	50	
Fiziksel anlamda yapılan işin, uygulanan kuvvet ve alınan yolla ilişkili olduğunu açıklar.	2	1	1	50	
Mayoz ve mitoz arasındaki farkları karşılaştırır.	1	0	1	0	
Hücre-doku-organ-sistem-organizma ilişkisini açıklar.	1	0	1	0	
Uzay kirliliğinin nedenlerini ifade ederek bu kirliliğin yol açabileceği olası sonuçları tahmin eder.	1	0	1	0	
Kütle ve ağırlık kavramlarını karşılaştırır.	1	0	1	0	
Geçmişten günümüze atom kavramı ile ilgili düşüncelerin nasıl değiştiğini sorgular.	1	0	1	0	
Yıldız kavramını açıklar.	1	1	0	100	
Enerjiyi iş kavramı ile ilişkilendirerek, kinetik ve potansiyel enerji olarak sınıflandırır.	2	0	2	0	
Sürtünme kuvvetinin kinetik enerji üzerindeki etkisini örneklerle açıklar.	1	0	1	0	
Atomun yapısını ve yapısındaki temel parçacıklarını söyler.	1	0	1	0	
Hava veya su direncinin etkisini azaltmaya yönelik bir araç tasarlar.	1	0	1	0	
Yer çekimini kütle çekimi olarak gök cisimleri temelinde açıklar.	2	1	1	50	
Üreme ana hücrelerinde mayozun nasıl gerçekleştiğini model üzerinde gösterir.	2	1	1	0	
Hayvan ve bitki hücrelerini, temel kısımları ve görevleri açısından karşılaştırır.	1	0	1	0	
Mitozun canlılar için önemini açıklar.	1	0	1	0	

SINAV SONUÇ BELGESİ

2023- 7. SINIF GÜÇLENDİREN KURUMSAL DENEME -3

İSTANBUL / EYÜP / Eyüp Açık Kurs

DERSLERE GÖRE BAŞARI ANALİZİ

Öğrenci	Numara	Sınıf
TAHAKERİM ZENGİN	2159	7N

Sözel (TÜR)	S	D	Y	B%
Türkçe	3	1	2	33
Okudukları ile ilgili çıkarımlarda bulunur.	1	1	0	100
Metnin konusunu belirler.	1	0	1	0
Metnin ana fikrin/ana duygusunu belirler.	1	0	1	0
Bağlamdan hareketle bilmediği kelime ve kelime gruplarının anlamını tahmin eder.	1	0	1	100
Yazdıklarını düzenler.	2	1	1	50
Metindeki iş ve işlem basamaklarını kavrar.	1	0	1	0
Çekim eklerinin işlevlerini ayrt eder.	2	0	2	0
Grafik, tablo ve çizelgeyle sunulan bilgileri yorumlar.	1	0	1	0
Metinle ilgili sorular sorar.	1	0	1	0
Medya metinlerini değerlendirir.	1	0	1	0
Fillerin anlam özelliklerini fark eder.	1	1	0	100
Görsellerle ilgili sorulan cevaplar.	2	1	1	50
Metinde ele alınan sorunlara farklı çözümler üretir.	1	0	1	0
Metindeki yardımcı fikirleri belirler.	2	0	2	0

Puan Türü	Puan	Genel Ort.	Dereceler				
			Snf	Kurum	İlçe	İl	Genel
LGS	185,839	285,480	22	309	744	6422	79282
Puanı Hesaplanan:			343	794	6705	82042	
Katılımlar:			24	345	800	6728	82312

Sözel (SOS)	S	D	Y	B%
SOSYAL BİLGİLER	1	1	0	100
Osmanlı Devleti nin siyasi güç olarak ortaya çıkış sürecini ve bu süreci etkileyen faktörleri açıklar.	1	1	0	100
Medyanın sosyal değişim ve etkileşimdeki rolünü tartışır.	1	0	1	0
Osmanlı Devleti nin fetih siyasetini örnekler üzerinden analiz eder.	2	0	2	0
Bireysel ve toplumsal ilişkilerde olumlu iletişim yollarını kullanır.	1	0	1	0
Osmanlı Devleti nde islahat hareketleri sonucu ortaya çıkan kurumlardan hareketle toplumsal ve ekonomik değişimi açıklar.	1	0	1	0
Avrupa daki gelişmelerle bağlantılı olarak Osmanlı Devleti ni değişime zorlayan süreçleri kavrar.	1	0	1	0
Örnek incelemeler yoluyla geçmişten günümüze, yerleşmeyi etkileyen faktörler hakkında çıkarımlarda bulunur.	2	1	1	50
Osmanlı kültür, sanat ve estetik anlayışına örnekler verir.	1	0	1	0

Ders	Soru	Doğru	Yanlış	Net	Başarı %	Sınıf Ort.	Kurum Ort.	Genel Ort.
Türkçe	20	6	14	1,33	7	3,18	4,06	6,58
SOSYAL BİLGİLER	10	2	8	-0,67	-7	1,71	1,73	3,73
Din K.ve A.B.	10	2	8	-0,67	-7	2,18	3,47	5,03
İngilizce	10	3	7	0,67	7	1,39	2,09	3,55
Matematik	20	3	17	-2,67	-13	0,17	1,20	3,03
Fen	20	4	16	-1,33	-7	3,32	3,55	6,80
Toplam:	90	20	70	-3,33	-4	11,94	16,10	28,74

Sözel (DİN)	S	D	Y	B%
Din K.ve A.B.	2	1	1	50
Ahiret hayatının aşamalarını açıklar.	1	1	0	100
Allah in (c.c.) adili, merhametli ve affedicisi olması ile ahiret inancını arasında ilişki kurar.	1	1	0	100
İslam da hac ibadetinin önemini ayet ve hadisler ışığında yorumlar.	1	0	1	0
Haccın yapıldığını özetler.	2	0	2	0
Kurban ibadetini İslam in yardımıyla ve dayanışmaya verdiği önem açısından değerlendirir.	1	0	1	0
Umre ibadeti ve önemini açıklar.	1	0	1	0
Nâs suresini okur, anlamını söyler.	1	0	1	0
Hız. İsmail in (a.s.) hayatını ana hatlarıyla tanıtır.	1	0	1	0

Soru No 12345678901234567890

Sözel (TÜR) cAbAcBcBcdBaBbcCabcbB

Cevap Anh. A BADAADBACCCDBABCCDCBDB

Sözel (SOS) BabcbBbc

Cevap Anh. A BCADACCBAA

Sözel (DİN) dBbbBccDc

Cevap Anh. A CBACCDABDB

Sözel (İNG) cAbbaCcbA

Cevap Anh. A DADABBCDCA

Sayısal (MAT) ccbbcaAAbcacAccDbbc

Cevap Anh. A ADCDADCBADBBAAADCCCA

Sayısal (FEN) babBbccaccbbaCDbaAcc

Cevap Anh. A ABABDBACBDCBCDDCAAD

Sözel (İNG)	S	D	Y	B%
İngilizce	1	0	1	0
Students will be able to understand short and simple texts on sports.	1	0	1	0
Students will be able to talk about past events with definite time.	1	1	0	100
Students will be able to write simple pieces to compare people.	1	0	1	0
Students will be able to understand a simple text about appearances, personalities, and comparisons including ex	1	0	1	0
Students will be able to recognize specific information in oral texts dealing with past events and dates.	1	0	1	0
Students will be able to describe past events and experiences.	1	0	1	0
Students will be able to talk about other people s appearances and personalities.	1	1	0	100
Students will be able to ask people questions about characteristics of wild animals.	1	0	1	0
Students will be able to ask questions related to the frequency of events.	1	0	1	0
Students will be able to spot the names of wild animals in simple texts.	1	1	0	100

Sayısal (MAT)	S	D	Y	B%
Matematik	3	1	2	33
Tam sayılarla toplama ve çıkarma işlemlerini yapar, ilgili problemleri çözer.	1	0	1	0
Rasyonel sayılarla toplama ve çıkarma işlemlerini yapar.	3	0	3	0
Rasyonel sayılarla çarpma ve bölme işlemlerini yapar.	1	0	1	0
Bir doğal sayı ile bir cebirsel ifadeyi çarpır.	1	0	1	0
Sayı örüntülerinin kuralını harfle ifade eder, kuralı harfle ifade edilen örüntünün istenilen terimini bulur.	1	0	1	0
Tam sayıların kendileri ile tekrarlı çarpımını üslü nicelik olarak ifade eder.	1	0	1	0
Devirli olan ve olmayan ondalık gösterimleri rasyonel sayı olarak ifade eder.	2	1	1	50
Rasyonel sayıların kare ve köklerini hesaplar.	1	0	1	0
Cebirsel ifadelerle toplama ve çıkarma işlemleri yapar.	1	0	1	0
Eşitliğin korunumu ilkesini anlar.	1	0	1	0
Rasyonel sayılarla çok adımlı işlemleri yapar.	1	1	0	100
Rasyonel sayılarla işlem yapmayı gerektiren problemleri çözer.	1	0	1	0
Tam sayılarla işlemler yapmayı gerektiren problemleri çözer.	1	0	1	0
Tam sayılarla çarpma ve bölme işlemlerini yapar.	2	0	2	0

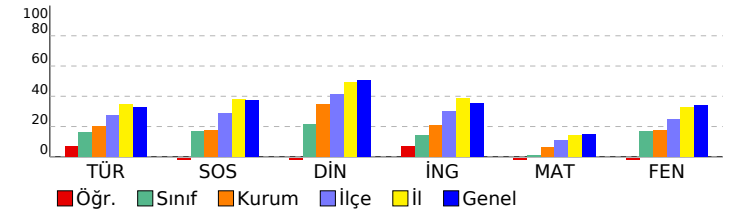

Sayısal (FEN)	S	D	Y	B%
Fen	2	0	2	0
Kinetik ve potansiyel enerji türlerinin birbirine dönüşümünden hareketle enerjinin korunduğu sonucunu çıkarır.	2	0	2	0
Fiziksel anlamda yapılan işin, uygulanan kuvvet ve alınan yolla ilişkili olduğunu açıklar.	1	1	0	100
Mayoz ve mitoz arasındaki farkları karşılaştırır.	1	0	1	0
Hücre-doku-organ-sistem-organizma ilişkisini açıklar.	1	0	1	0
Uzay kirliliğinin nedenlerini ifade ederek bu kirliliğin yol açabileceği olası sonuçları tahmin eder.	1	0	1	0
Kütle ve ağırlık kavramlarını karşılaştırır.	1	0	1	0
Geçmişten günümüze atom kavramı ile ilgili düşüncelerin nasıl değiştiğini sorgular.	1	0	1	0
Yıldız kavramını açıklar.	1	0	1	0
Enerjiyi iş kavramı ile ilişkilendirerek, kinetik ve potansiyel enerji olarak sınıflandırır.	2	1	1	50
Sürtünme kuvvetinin kinetik enerji üzerindeki etkisini örneklerle açıklar.	1	0	1	0
Atomun yapısını ve yapısındaki temel parçacıkları söyler.	1	0	1	0
Hava veya su direncinin etkisini azaltmaya yönelik bir araç tasarlar.	1	1	0	100
Yer çekimini kütle çekimi olarak gök cisimleri temelinde açıklar.	2	0	2	0
Üreme ana hücrelerinde mayozun nasıl gerçekleştiğini model üzerinde gösterir.	1	0	1	0
Hayvan ve bitki hücrelerini, temel kısımları ve görevleri açısından karşılaştırır.	1	1	0	100
Mitozun canlılar için önemini açıklar.	1	0	1	0

SINAV SONUÇ BELGESİ

2023- 7. SINIF GÜÇLENDİREN KURUMSAL DENEME -3

İSTANBUL / EYÜP / Eyüp Açık Kurs

DERSLERE GÖRE BAŞARI ANALİZİ

Öğrenci	Numara	Sınıf
TUĞBA BAĞSIZ	2372	7N

Sözel (TÜR)	S	D	Y	B%
Türkçe	3	1	2	33
Okudukları ile ilgili çıkarımlarda bulunur.	1	0	1	0
Metnin konusunu belirler.	1	1	0	100
Metnin ana fikrini/ana duygusunu belirler.	1	1	0	100
Bağlamdan hareketle bilmediği kelime ve kelime gruplarının anlamını tahmin eder.	1	1	0	100
Yazdıklarını düzenler.	2	0	2	0
Metindeki iş ve işlem basamaklarını kavrar.	1	1	0	100
Çekim eklerinin işlevlerini ayrt eder.	2	1	1	50
Grafik, tablo ve çizelgeyle sunulan bilgileri yorumlar.	1	1	0	100
Metinle ilgili sorular sorar.	1	0	1	0
Medya metinlerini değerlendirir.	1	1	0	100
Fillerin anlam özelliklerini fark eder.	1	0	1	0
Görsellerle ilgili sorulan cevaplar.	2	2	0	100
Metinde ele alınan sorunlara farklı çözümler üretir.	1	0	1	0
Metindeki yardımcı fikirleri belirler.	2	2	0	100

Puan Türü	Puan	Genel Ort.	Dereceler				
			Snf	Kurum	İlçe	İl	Genel
LGS	▼ 269,407	285,480	5	102	338	3625	43121
Puanı Hesaplanan:			343	794	6705	82042	
Katılımlar:			24	345	800	6728	82312

Sözel (SOS)	S	D	Y	B%
SOSYAL BİLGİLER	1	0	1	0
Osmanlı Devleti nin siyasi güç olarak ortaya çıkış sürecini ve bu süreci etkileyen faktörleri açıklar.	1	0	1	0
Medyanın sosyal değişim ve etkileşimdeki rolünü tartışır.	1	0	1	0
Osmanlı Devleti nin fetih siyasetini örnekler üzerinden analiz eder.	2	1	1	50
Bireysel ve toplumsal ilişkilerde olumlu iletişim yollarını kullanır.	1	0	1	0
Osmanlı Devleti nde islahat hareketleri sonucu ortaya çıkan kurumlardan hareketle toplumsal ve ekonomik değişim	1	0	1	0
Avrupa daki gelişmelerle bağlantılı olarak Osmanlı Devleti ni değişime zorlayan süreçleri kavrar.	1	1	0	100
Örnek incelemeler yoluyla geçmişten günümüze, yerleşmeyi etkileyen faktörler hakkında çıkarımlarda bulunur.	2	2	0	100
Osmanlı kültür, sanat ve estetik anlayışına örnekler verir.	1	0	1	0

Ders	Soru	Doğru	Yanlış	Net	Başarı %	Sınıf Ort.	Kurum Ort.	Genel Ort.
Türkçe	20	11	9	8,00	40	▲ 3,18	▲ 4,06	▲ 6,58
SOSYAL BİLGİLER	10	4	6	2,00	20	▲ 1,71	▲ 1,73	▼ 3,73
Din K.ve A.B.	10	6	4	4,67	47	▲ 2,18	▲ 3,47	▼ 5,03
İngilizce	10	2	8	-0,67	-7	▼ 1,39	▼ 2,09	▼ 3,55
Matematik	20	7	13	2,67	13	▲ 0,17	▲ 1,20	▼ 3,03
Fen	20	8	12	4,00	20	▲ 3,32	▲ 3,55	▼ 6,80
Toplam:	90	38	52	20,67	23	▲ 11,94	▲ 16,10	▼ 28,74

Sözel (DİN)	S	D	Y	B%
Din K.ve A.B.	2	1	1	50
Ahret hayatının aşamalarını açıklar.	1	1	0	100
Allah ın (c.c.) adlı, merhametli ve affedici olması ile ahiret inancı arasında ilişki kurar.	1	1	0	100
İslam da hac ibadetinin önemini ayet ve hadisler ışığında yorumlar.	1	1	0	100
Haccın yapılışını özetler.	2	1	1	50
Kurban ibadetini İslam ın yardımıyla ve dayanışmaya verdiği önem açısından değerlendirir.	1	0	1	0
Umre ibadeti ve önemini açıklar.	1	0	1	0
Nâs suresini okur, anlamını söyler.	1	0	1	0
Hız. İsmail ın (a.s.) hayatını ana hatlarıyla tanıtır.	1	1	0	100

Soru No	12345678901234567890
Sözel (TÜR)	dcDabDaACCbabBdBDBDB
Cevap Anh.	A BADAADBACCDBABCCDBDB

Sözel (İNG)	S	D	Y	B%
İngilizce	1	0	1	0
Students will be able to understand short and simple texts on sports.	1	0	1	0
Students will be able to talk about past events with definite time.	1	0	1	0
Students will be able to write simple pieces to compare people.	1	0	1	0
Students will be able to understand a simple text about appearances, personalities, and comparisons including ex	1	0	1	0
Students will be able to recognize specific information in oral texts dealing with past events and dates.	1	0	1	0
Students will be able to describe past events and experiences.	1	0	1	0
Students will be able to talk about other people s appearances and personalities.	1	0	1	0
Students will be able to ask people questions about characteristics of wild animals.	1	1	0	100
Students will be able to ask questions related to the frequency of events.	1	1	0	100
Students will be able to spot the names of wild animals in simple texts.	1	0	1	0

Sözel (SOS)	caAabdCBbA
Cevap Anh.	A BCADACCBA
Sözel (DİN)	dBAbdBDBDB
Cevap Anh.	A CBACCDABDB

Sözel (FEN)	S	D	Y	B%
Matematik	3	0	3	0
Tam sayılarla toplama ve çıkarma işlemlerini yapar, ilgili problemleri çözer.	1	0	1	0
Rasyonel sayılarla toplama ve çıkarma işlemlerini yapar.	1	0	1	0
Rasyonel sayılarla çarpma ve bölme işlemlerini yapar.	3	1	2	33
Bir doğal sayı ile bir cebirsel ifadeyi çarpır.	1	0	1	0
Sayı örüntülerinin kuralını harfle ifade eder, kuralı harfle ifade edilen örüntünün istenilen terimini bulur.	1	1	0	100
Tam sayıların kendileri ile tekrarlı çarpımını üslü nicelik olarak ifade eder.	1	0	1	0
Devirli olan ve olmayan ondalık gösterimleri rasyonel sayı olarak ifade eder.	2	1	1	50
Rasyonel sayıların kare ve köklerini hesaplar.	1	0	1	0
Cebirsel ifadelerle toplama ve çıkarma işlemleri yapar.	1	1	0	100
Eşitliğin korunumu ilkesini anlar.	1	1	0	100
Rasyonel sayılarla çok adımlı işlemleri yapar.	1	0	1	0
Rasyonel sayılarla işlem yapmayı gerektiren problemleri çözer.	1	1	0	100
Tam sayılarla işlemler yapmayı gerektiren problemleri çözer.	1	0	1	0
Tam sayılarla çarpma ve bölme işlemlerini yapar.	2	1	1	50

Sözel (İNG)	bcbdacacDcC
Cevap Anh.	A DADABBCDCA
Sayısal (MAT)	bcacAcaccdDBBbAabCA
Cevap Anh.	A ADCDADCBBADBBAAADDCCA

Sayısal (FEN)	S	D	Y	B%
Fen	2	1	1	50
Kinetik ve potansiyel enerji türlerinin birbirine dönüşümünden hareketle enerjinin korunduğu sonucunu çıkarır.	2	1	1	50
Fiziksel anlamda yapılan işin, uygulanan kuvvet ve alınan yolla ilişkili olduğunu açıklar.	2	1	1	50
Mayoz ve mitoz arasındaki farkları karşılaştırır.	1	0	1	0
Hücre-doku-organ-sistem-organizma ilişkisini açıklar.	1	0	1	0
Uzay kirliliğinin nedenlerini ifade ederek bu kirliliğin yol açabileceği olası sonuçları tahmin eder.	1	1	0	100
Kütle ve ağırlık kavramlarını karşılaştırır.	1	1	0	100
Geçmişten günümüze atom kavramı ile ilgili düşüncelerin nasıl değiştiğini sorgular.	1	1	0	100
Yıldız kavramını açıklar.	1	0	1	0
Enerjiyi iş kavramı ile ilişkilendirerek, kinetik ve potansiyel enerji olarak sınıflandırır.	2	0	2	0
Sürtünme kuvvetinin kinetik enerji üzerindeki etkisini örneklerle açıklar.	1	1	0	100
Atomun yapısını ve yapısındaki temel parçacıklarını söyler.	1	0	1	0
Hava veya su direncinin etkisini azaltmaya yönelik bir araç tasarlar.	1	0	1	0
Yer çekimini kütle çekimi olarak gök cisimleri temelinde açıklar.	2	0	2	0
Üreme ana hücrelerinde mayozun nasıl gerçekleştiğini model üzerinde gösterir.	1	1	0	100
Hayvan ve bitki hücrelerini, temel kısımları ve görevleri açısından karşılaştırır.	1	1	0	100
Mitozun canlılar için önemini açıklar.	1	0	1	0

Sayısal (FEN)	caAccDBaDbBcCadbcCAdb
Cevap Anh.	A ABABDDBACBDCBCDDCAAD

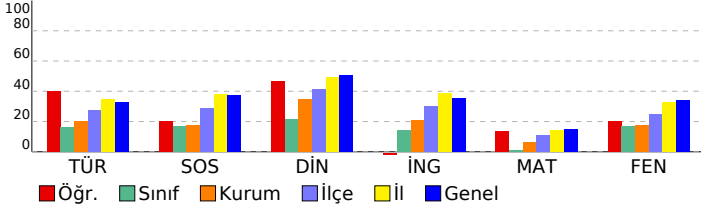

SINAV SONUÇ BELGESİ							
İSTANBUL / EYÜP / Eyüp Açık Kurs							
Öğrenci				Numara		Sınıf	
YAĞMUR OYDAŞ				1098		7N	
Puan Türü	Puan	Genel Ort.	Dereceler				
			Snf	Kurum	İlçe	İl	Genel
LGS	▼ 250,095	285,480	8	143	428	4310	51202
Puanı Hesaplanan:			343	794	6705	82042	
Katılımlar:			24	345	800	6728	82312

Ders	Soru	Doğru	Yanlış	Net	Başarı %	Sınıf Ort.	Kurum Ort.	Genel Ort.
Türkçe	20	5	11	1,33	7	▼ 3,18	▼ 4,06	▼ 6,58
SOSYAL BİLGİLER	10	2	2	1,33	13	▼ 1,71	▼ 1,73	▼ 3,73
Din K.ve A.B.	10	6	2	5,33	53	▲ 2,18	▲ 3,47	▲ 5,03
İngilizce	10	0	4	-1,33	-13	▼ 1,39	▼ 2,09	▼ 3,55
Matematik	20	8	12	4,00	20	▲ 0,17	▲ 1,20	▲ 3,03
Fen	20	5	2	4,33	22	▲ 3,32	▲ 3,55	▼ 6,80
Toplam:	90	26	33	15,00	17	▲ 11,94	▼ 16,10	▼ 28,74

Soru No	12345678901234567890
Sözel (TÜR)	Bd AdDbd a dBbcCc d
Cevap Anh.	A BADAADBACCCDBABCCDBDB
Sözel (SOS)	dAD d
Cevap Anh.	A BCADACCBA
Sözel (DİN)	dBACCDAd
Cevap Anh.	A CBACCDABDB
Sözel (İNG)	c a c a
Cevap Anh.	A DADABBCDCA
Sayısal (MAT)	bDbbdDaBcADBbCbdbad
Cevap Anh.	A ADCDADCBBADBBAAADCCCA
Sayısal (FEN)	aABDD Ab
Cevap Anh.	A ABABDBBACBDCBCDDCAAD

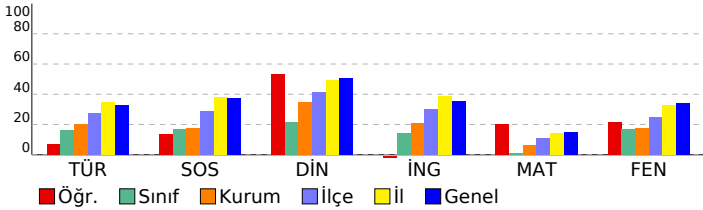

2023- 7. SINIF GÜÇLENDİREN KURUMSAL DENEME -3

DERSLERE GÖRE BAŞARI ANALİZİ

Sözel (TÜR)	S	D	Y	B%
Türkçe	3	1	2	33
Okudukları ile ilgili çıkarımlarda bulunur.	1	0	1	0
Metnin konusunu belirler.	1	0	0	0
Metnin ana fikrini/ana duygusunu belirler.	1	0	0	0
Bağlamdan hareketle bilmediği kelime ve kelime gruplarının anlamını tahmin eder.	1	1	0	100
Yazdıklarını düzenler.	2	0	1	0
Metindeki iş ve işlem basamaklarını kavrar.	1	1	0	100
Çekim eklerinin işlevlerini ayrt eder.	2	0	2	0
Grafik, tablo ve çizelgeyle sunulan bilgileri yorumlar.	1	0	0	0
Metinle ilgili sorular sorar.	1	0	1	0
Medya metinlerini değerlendirir.	1	1	0	100
Fillerin anlam özelliklerini fark eder.	1	1	0	100
Görsellerle ilgili sorulan cevaplar.	2	0	2	0
Metinde ele alınan sorunlara farklı çözümler üretir.	1	1	0	100
Metindeki yardımcı fikirleri belirler.	2	0	1	0

Sözel (SOS)	S	D	Y	B%
SOSYAL BİLGİLER	2	1	0	50
Osmanlı Devleti nin siyasi güç olarak ortaya çıkış sürecini ve bu süreci etkileyen faktörleri açıklar.	1	0	0	0
Medyanın sosyal değişim ve etkileşimdeki rolünü tartışır.	1	0	1	0
Osmanlı Devleti nin fetih siyasetini örnekler üzerinden analiz eder.	2	1	0	50
Bireysel ve toplumsal ilişkilerde olumlu iletişim yollarını kullanır.	1	1	0	100
Osmanlı Devleti nde islahat hareketleri sonucu ortaya çıkan kurumlardan hareketle toplumsal ve ekonomik değişimi tartışır.	1	0	0	0
Avrupa daki gelişmelerle bağlantılı olarak Osmanlı Devleti ni değişime zorlayan süreçleri kavrar.	1	0	0	0
Örnek incelemeler yoluyla geçmişten günümüze, yerleşmeyi etkileyen faktörler hakkında çıkarımlarda bulunur.	2	0	1	0
Osmanlı kültür, sanat ve estetik anlayışına örnekler verir.	1	0	0	0

Sözel (DİN)	S	D	Y	B%
Din K.ve A.B.	2	0	1	0
Ahiret hayatının aşamalarını açıklar.	1	1	0	100
Allah ın (c.c.) adli, merhametli ve affedicisi olması ile ahiret inancını arasındaki ilişkiyi kurar.	1	1	0	100
İslam da hac ibadetinin önemini ayet ve hadisler ışığında yorumlar.	1	1	0	100
Haccın yapıldığını özetler.	2	1	0	50
Kurban ibadetini İslam ın yardımıyla ve dayanışmaya verdiği önem açısından değerlendirir.	1	1	0	100
Umre ibadeti ve önemini açıklar.	1	1	0	100
Nâs suresini okur, anlamını söyler.	1	1	0	100
Hız. İsmail ın (a.s.) hayatını ana hatlarıyla tanıtır.	1	0	1	0

Sözel (İNG)	S	D	Y	B%
İngilizce	1	0	1	0
Students will be able to understand short and simple texts on sports.	1	0	1	0
Students will be able to talk about past events with definite time.	1	0	0	0
Students will be able to write simple pieces to compare people.	1	0	1	0
Students will be able to understand a simple text about appearances, personalities, and comparisons including ex	1	0	0	0
Students will be able to recognize specific information in oral texts dealing with past events and dates.	1	0	0	0
Students will be able to describe past events and experiences.	1	0	1	0
Students will be able to talk about other people s appearances and personalities.	1	0	0	0
Students will be able to ask people questions about characteristics of wild animals.	1	0	1	0
Students will be able to ask questions related to the frequency of events.	1	0	0	0
Students will be able to spot the names of wild animals in simple texts.	1	0	0	0

Sayısal (MAT)	S	D	Y	B%
Matematik	3	0	3	0
Tam sayılarla toplama ve çıkarma işlemlerini yapar, ilgili problemleri çözer.	1	1	0	100
Rasyonel sayılarla toplama ve çıkarma işlemlerini yapar.	3	1	2	33
Rasyonel sayılarla çarpma ve bölme işlemlerini yapar.	1	0	1	0
Bir doğal sayı ile bir cebirsel ifadeyi çarpır.	1	0	1	0
Sayı örüntülerinin kuralını harfle ifade eder, kuralı harfle ifade edilen örüntünün istenilen terimini bulur.	1	0	1	0
Tam sayıların kendileri ile tekrarlı çarpımını üslû nicelik olarak ifade eder.	1	1	0	100
Devirli olan ve olmayan ondalık gösterimleri rasyonel sayı olarak ifade eder.	2	1	1	50
Rasyonel sayıların kare ve köklerini hesaplar.	1	1	0	100
Cebirsel ifadelerle toplama ve çıkarma işlemlerini yapar.	1	1	0	100
Eşitliğin korunumu ilkesini anlar.	1	1	0	100
Rasyonel sayılarla çok adımlı işlemleri yapar.	1	0	1	0
Rasyonel sayılarla işlem yapmayı gerektiren problemleri çözer.	1	0	1	0
Tam sayılarla işlemler yapmayı gerektiren problemleri çözer.	1	1	0	100
Tam sayılarla çarpma ve bölme işlemlerini yapar.	2	0	2	0

Sayısal (FEN)	S	D	Y	B%
Fen	2	1	0	50
Kinetik ve potansiyel enerji türlerinin birbirine dönüşümünden hareketle enerjinin bulunduğu sonucunu çıkarır.	2	0	1	0
Fiziksel anlamda yapılan işin, uygulanan kuvvet ve alınan yolla ilişkili olduğunu açıklar.	1	1	0	100
Mayoz ve mitoz arasındaki farkları karşılaştırır.	1	1	0	100
Hücre-doku-organ-sistem-organizma ilişkisini açıklar.	1	1	0	100
Uzay kirliliğinin nedenlerini ifade ederek bu kirliliğin yol açabileceği olası sonuçları tahmin eder.	1	1	0	100
Kütle ve ağırlık kavramlarını karşılaştırır.	1	0	0	0
Geçmişten günümüze atom kavramı ile ilgili düşüncelerin nasıl değiştiğini sorgular.	1	1	0	100
Yıldız kavramını açıklar.	1	0	1	0
Enerjiyi iş kavramı ile ilişkilendirerek, kinetik ve potansiyel enerji olarak sınıflandırır.	2	0	0	0
Sürtünme kuvvetinin kinetik enerji üzerindeki etkisini örneklerle açıklar.	1	0	0	0
Atomun yapısını ve yapısındaki temel parçacıklarını söyler.	1	0	0	0
Hava veya su direncinin etkisini azaltmaya yönelik bir araç tasarlar.	1	0	0	0
Yer çekimini kütle çekimi olarak gök cisimleri temelinde açıklar.	2	0	0	0
Üreme ana hücrelerinde mayozun nasıl gerçekleştiğini model üzerinde gösterir.	1	0	0	0
Hayvan ve bitki hücrelerini, temel kısımları ve görevleri açısından karşılaştırır.	1	0	0	0
Mitozun canlılar için önemini açıklar.	1	0	0	0

SINAV SONUÇ BELGESİ

2023- 7. SINIF GÜÇLENDİREN KURUMSAL DENEME -3

İSTANBUL / EYÜP / Eyüp Açık Kurs

DERSLERE GÖRE BAŞARI ANALİZİ

Öğrenci	Numara	Sınıf
YAĞMURCAN AMURAK	300	7N

Sözel (TÜR)		S	D	Y	B%
Türkçe		3	1	2	33
Okudukları ile ilgili çıkarımlarda bulunur.		1	1	0	100
Metnin konusunu belirler.		1	1	0	100
Metnin ana fikrini/ana duygusunu belirler.		1	1	0	100
Bağlamdan hareketle bilmediği kelime ve kelime gruplarının anlamını tahmin eder.		1	0	1	0
Yazdıklarını düzenler.		2	0	2	0
Metindeki iş ve işlem basamaklarını kavrar.		1	0	1	0
Çekim eklerinin işlevlerini ayrt eder.		2	1	1	50
Grafik, tablo ve çizelgeyle sunulan bilgileri yorumlar.		1	0	1	0
Metinle ilgili sorular sorar.		1	0	1	0
Medya metinlerini değerlendirir.		1	0	1	0
Fillerin anlam özelliklerini fark eder.		1	1	0	100
Görsellerle ilgili sorulan cevaplar.		2	1	1	50
Metinde ele alınan sorunlara farklı çözümler üretir.		1	0	1	0
Metindeki yardımcı fikirleri belirler.		2	0	2	0

Puan Türü	Puan	Genel Ort.	Dereceler				
			Snf	Kurum	İlçe	İl	Genel
LGS	▼ 191,996	285,480	20	300	728	6321	77696
Puanı Hesaplanan:			343	794	6705	82042	
Katılımlar:			24	345	800	6728	82312

Sözel (SOS)		S	D	Y	B%
SOSYAL BİLGİLER		2	2	0	100
Osmanlı Devleti nin siyasi güç olarak ortaya çıkış sürecini ve bu süreci etkileyen faktörleri açıklar.		1	0	1	0
Medyanın sosyal değişim ve etkileşimdeki rolünü tartışır.		1	0	1	0
Osmanlı Devleti nin fetih siyasetini örnekler üzerinden analiz eder.		2	2	0	100
Bireysel ve toplumsal ilişkilerde olumlu iletişim yollarını kullanır.		1	1	0	100
Osmanlı Devleti nde islahat hareketleri sonucu ortaya çıkan kurumlardan hareketle toplumsal ve ekonomik değişimi açıklar.		1	0	1	0
Avrupa daki gelişmelerle bağlantılı olarak Osmanlı Devleti ni değişime zorlayan süreçleri kavrar.		1	0	1	0
Örnek incelemeler yoluyla geçmişten günümüze, yerleşmeyi etkileyen faktörler hakkında çıkarımlarda bulunur.		2	0	2	0
Osmanlı kültür, sanat ve estetik anlayışına örnekler verir.		1	1	0	100

Ders	Soru	Doğru	Yanlış	Net	Başarı %	Sınıf Ort.	Kurum Ort.	Genel Ort.
Türkçe	20	6	14	1,33	7	▼ 3,18	▼ 4,06	▼ 6,58
SOSYAL BİLGİLER	10	4	6	2,00	20	▲ 1,71	▲ 1,73	▼ 3,73
Din K.ve A.B.	10	4	6	2,00	20	▼ 2,18	▼ 3,47	▼ 5,03
İngilizce	10	4	6	2,00	20	▲ 1,39	▼ 2,09	▼ 3,55
Matematik	20	3	17	-2,67	-13	▼ 0,17	▼ 1,20	▼ 3,03
Fen	20	3	17	-2,67	-13	▼ 3,32	▼ 3,55	▼ 6,80
Toplam:	90	24	66	2,00	2	▼ 11,94	▼ 16,10	▼ 28,74

Sözel (DİN)		S	D	Y	B%
Din K.ve A.B.		2	2	0	100
Ahret hayatının aşamalarını açıklar.		2	2	0	100
Allah ın (c.c.) adlı, merhametli ve affedici olması ile ahiret inancı arasında ilişki kurar.		1	0	1	0
İslam da hac ibadetinin önemini ayet ve hadisler ışığında yorumlar.		1	1	0	100
Haccın yapılışını özetler.		2	1	1	50
Kurban ibadetini İslam ın yardımıyla ve dayanışmaya verdiği önem açısından değerlendirir.		1	0	1	0
Umre ibadeti ve önemini açıklar.		1	0	1	0
Nâs suresini okur, anlamını söyler.		1	0	1	0
Hız. İsmail ın (a.s.) hayatını ana hatlarıyla tanıtır.		1	0	1	0

Soru No	12345678901234567890
Sözel (TÜR)	BcddaCabccaCADbcdDac
Cevap Anh.	BDBDCBABBCCABDAADAB
Sözel (SOS)	bAcddADabc
Cevap Anh.	AAACCADACB
Sözel (DİN)	aDabadCacC
Cevap Anh.	BDBADCCABC
Sözel (İNG)	ACDbcdcbAc
Cevap Anh.	BACDCBBADAD
Sayısal (MAT)	cadbbdbacbaBCCaadb
Cevap Anh.	BACDDAABBDBABCCDADCD
Sayısal (FEN)	abbaDcCddcdacaDaaccb
Cevap Anh.	DAACDDCBCBACBDBBABA

Sözel (İNG)		S	D	Y	B%
İngilizce		1	0	1	0
Students will be able to understand short and simple texts on sports.		1	0	1	0
Students will be able to talk about past events with definite time.		1	1	0	100
Students will be able to write simple pieces to compare people.		1	0	1	0
Students will be able to understand a simple text about appearances, personalities, and comparisons including ex		1	0	1	0
Students will be able to recognize specific information in oral texts dealing with past events and dates.		1	0	1	0
Students will be able to describe past events and experiences.		1	0	1	0
Students will be able to talk about other people s appearances and personalities.		1	0	1	0
Students will be able to ask people questions about characteristics of wild animals.		1	1	0	100
Students will be able to ask questions related to the frequency of events.		1	1	0	100
Students will be able to spot the names of wild animals in simple texts.		1	1	0	100

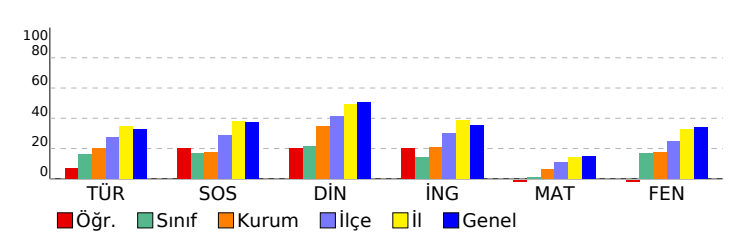

Sayısal (MAT)		S	D	Y	B%
Matematik		3	1	2	33
Tam sayılarla toplama ve çıkarma işlemlerini yapar, ilgili problemleri çözer.		1	0	1	0
Rasyonel sayılarla toplama ve çıkarma işlemlerini yapar.		3	0	3	0
Rasyonel sayılarla çarpma ve bölme işlemlerini yapar.		1	0	1	0
Bir doğal sayı ile bir cebirsel ifadeyi çarpır.		1	1	0	100
Sayı örüntülerinin kuralını harfle ifade eder, kuralı harfle ifade edilen örüntünün istenilen terimini bulur.		1	1	0	100
Tam sayıların kendileri ile tekrarlı çarpımını üslü nicelik olarak ifade eder.		1	1	0	100
Devirli olan ve olmayan ondalık gösterimleri rasyonel sayı olarak ifade eder.		2	0	2	0
Rasyonel sayıların kare ve köklerini hesaplar.		1	0	1	0
Cebirsel ifadelerle toplama ve çıkarma işlemlerini yapar.		1	0	1	0
Eşitliğin korunumu ilkesini anlar.		1	0	1	0
Rasyonel sayılarla çok adımlı işlemleri yapar.		1	0	1	0
Rasyonel sayılarla işlem yapmayı gerektiren problemleri çözer.		1	0	1	0
Tam sayılarla işlemler yapmayı gerektiren problemleri çözer.		1	0	1	0
Tam sayılarla çarpma ve bölme işlemlerini yapar.		2	0	2	0

Sayısal (FEN)		S	D	Y	B%
Fen		2	0	2	0
Kinetik ve potansiyel enerji türlerinin birbirine dönüşümünden hareketle enerjinin korunduğu sonucunu çıkarır.		2	0	2	0
Fiziksel anlamda yapılan işin, uygulanan kuvvet ve alınan yolla ilişkili olduğunu açıklar.		1	0	1	0
Mayoz ve mitoz arasındaki farkları karşılaştırır.		1	0	1	0
Hücre-doku-organ-sistem-organizma ilişkisini açıklar.		1	0	1	0
Uzay kirliliğinin nedenlerini ifade ederek bu kirliliğin yol açabileceği olası sonuçları tahmin eder.		1	1	0	100
Kütle ve ağırlık kavramlarını karşılaştırır.		1	0	1	0
Geçmişten günümüze atom kavramı ile ilgili düşüncelerin nasıl değiştiğini sorgular.		1	0	1	0
Yıldız kavramını açıklar.		1	0	1	0
Enerjiyi iş kavramı ile ilişkilendirerek, kinetik ve potansiyel enerji olarak sınıflandırır.		2	1	1	50
Sürtünme kuvvetinin kinetik enerji üzerindeki etkisini örneklerle açıklar.		1	0	1	0
Atomun yapısını ve yapısındaki temel parçacıkları söyler.		1	0	1	0
Hava veya su direncinin etkisini azaltmaya yönelik bir araç tasarlar.		1	0	1	0
Yer çekimini kütle çekimi olarak gök cisimleri temelinde açıklar.		2	1	1	50
Üreme ana hücrelerinde mayozun nasıl gerçekleştiğini model üzerinde gösterir.		1	0	1	0
Hayvan ve bitki hücrelerini, temel kısımları ve görevleri açısından karşılaştırır.		1	0	1	0
Mitozun canlılar için önemini açıklar.		1	0	1	0

SINAV SONUÇ BELGESİ

2023- 7. SINIF GÜÇLENDİREN KURUMSAL DENEME -3

İSTANBUL / EYÜP / Eyüp Açık Kurs

DERSLERE GÖRE BAŞARI ANALİZİ

Öğrenci	Numara	Sınıf
YASİN ÇEKİRKEKOĞ	8001	7N

Sözel (TÜR)	S	D	Y	B%
Türkçe	3	1	0	33
Okudukları ile ilgili çıkarımlarda bulunur.	1	0	1	0
Metnin konusunu belirler.	1	0	0	0
Metnin ana fikrini/ana duygusunu belirler.	1	0	0	0
Bağlamdan hareketle bilmediği kelime ve kelime gruplarının anlamını tahmin eder.	1	1	0	100
Yazdıklarını düzenler.	2	0	1	0
Metindeki iş ve işlem basamaklarını kavrar.	1	0	1	0
Çekim eklerinin işlevlerini ayrt eder.	2	0	2	0
Grafik, tablo ve çizelgeyle sunulan bilgileri yorumlar.	1	0	0	0
Metinle ilgili sorular sorar.	1	0	0	0
Medya metinlerini değerlendirir.	1	0	1	0
Fillerin anlam özelliklerini fark eder.	1	0	0	0
Görsellerle ilgili sorulan cevaplar.	2	0	2	0
Metinde ele alınan soruların farklı çözümler üretir.	1	0	0	0
Metindeki yardımcı fikirleri belirler.	2	0	1	0

Puan Türü	Puan	Genel Ort.	Dereceler				
			Snf	Kurum	İlçe	İl	Genel
LGS	▼ 199,304	285,480	18	281	699	6127	75104
Puanı Hesaplanan:			343	794	6705	82042	
Katılımlar:			24	345	800	6728	82312

Sözel (SOS)	S	D	Y	B%
SOSYAL BİLGİLER	2	1	1	50
Osmanlı Devleti nin siyasi güç olarak ortaya çıkış sürecini ve bu süreci etkileyen faktörleri açıklar.	1	0	1	0
Medyanın sosyal değişim ve etkileşimdeki rolünü tartışır.	1	0	0	0
Osmanlı Devleti nin fetih siyasetini örnekler üzerinden analiz eder.	2	1	1	50
Bireysel ve toplumsal ilişkilerde olumlu iletişim yollarını kullanır.	1	0	0	0
Osmanlı Devleti nde islahat hareketleri sonucu ortaya çıkan kurumlardan hareketle toplumsal ve ekonomik değişimi açıklar.	1	0	1	0
Avrupa daki gelişmelerle bağlantılı olarak Osmanlı Devleti ni değişime zorlayan süreçleri kavrar.	1	0	1	0
Örnek incelemeler yoluyla geçmişten günümüze, yerleşmeyi etkileyen faktörler hakkında çıkarımlarda bulunur.	2	0	1	0
Osmanlı kültür, sanat ve estetik anlayışına örnekler verir.	1	0	1	0

Ders	Soru	Doğru	Yanlış	Net	Başarı %	Sınıf Ort.	Kurum Ort.	Genel Ort.
Türkçe	20	2	9	-1,00	-5	▼ 3,18	▼ 4,06	▼ 6,58
SOSYAL BİLGİLER	10	1	6	-1,00	-10	▼ 1,71	▼ 1,73	▼ 3,73
Din K.ve A.B.	10	2	5	0,33	3	▼ 2,18	▼ 3,47	▼ 5,03
İngilizce	10	1	4	-0,33	-3	▼ 1,39	▼ 2,09	▼ 3,55
Matematik	20	3	9	0,00	0	▼ 0,17	▼ 1,20	▼ 3,03
Fen	20	4	8	1,33	7	▼ 3,32	▼ 3,55	▼ 6,80
Toplam:	90	13	41	-0,67	-1	▼ 11,94	▼ 16,10	▼ 28,74

Sözel (DİN)	S	D	Y	B%
Din K.ve A.B.	2	0	2	0
Ahret hayatının aşamalarını açıklar.	2	0	2	0
Allah ın (c.c.) adlı, merhametli ve affedici olması ile ahiret inancı arasında ilişki kurar.	1	0	1	0
İslam da hac ibadetinin önemini ayet ve hadisler ışığında yorumlar.	1	1	0	100
Haccın yapılışını özetler.	2	0	0	0
Kurban ibadetini İslam ın yardımıyla ve dayanışmaya verdiği önem açısından değerlendirir.	1	0	1	0
Umre ibadeti ve önemini açıklar.	1	0	1	0
Nâs suresini okur, anlamını söyler.	1	0	0	0
Hız. İsmail ın (a.s.) hayatını ana hatlarıyla tanıtır.	1	1	0	100

Soru No	12345678901234567890
Sözel (TÜR)	db a d ac b b A cB
Cevap Anh.	B BDBCDCBABDCCABDAADAB

Sözel (İNG)	S	D	Y	B%
İngilizce	1	0	0	0
Students will be able to understand short and simple texts on sports.	1	0	0	0
Students will be able to talk about past events with definite time.	1	0	1	0
Students will be able to write simple pieces to compare people.	1	0	1	0
Students will be able to understand a simple text about appearances, personalities, and comparisons including ex	1	0	0	0
Students will be able to recognize specific information in oral texts dealing with past events and dates.	1	0	0	0
Students will be able to describe past events and experiences.	1	0	1	0
Students will be able to talk about other people s appearances and personalities.	1	0	1	0
Students will be able to ask people questions about characteristics of wild animals.	1	0	0	0
Students will be able to ask questions related to the frequency of events.	1	0	0	0
Students will be able to spot the names of wild animals in simple texts.	1	1	0	100

Sözel (SOS)	db dbA d a
Cevap Anh.	AABCCADACB

Sözel (FEN)	S	D	Y	B%
Matematik	3	0	2	0
Tam sayılarla toplama ve çıkarma işlemlerini yapar, ilgili problemleri çözer.	3	0	2	0
Rasyonel sayılarla toplama ve çıkarma işlemlerini yapar.	1	0	1	0
Rasyonel sayılarla çarpma ve bölme işlemlerini yapar.	3	0	1	0
Bir doğal sayı ile bir cebirsel ifadeyi çarpır.	1	1	0	100
Sayı örüntülerinin kuralını harfle ifade eder, kuralı harfle ifade edilen örüntünün istenilen terimini bulur.	1	1	0	100
Tam sayıların kendileri ile tekrarlı çarpımını üslü nicelik olarak ifade eder.	1	0	1	0
Devirli olan ve olmayan ondalık gösterimleri rasyonel sayı olarak ifade eder.	2	1	1	50
Rasyonel sayıların kare ve köklerini hesaplar.	1	0	0	0
Cebirsel ifadelerle toplama ve çıkarma işlemleri yapar.	1	0	1	0
Eşitliğin korunumu ilkesini anlar.	1	0	0	0
Rasyonel sayılarla çok adımlı işlemleri yapar.	1	0	0	0
Rasyonel sayılarla işlem yapmayı gerektiren problemleri çözer.	1	0	0	0
Tam sayılarla işlemler yapmayı gerektiren problemleri çözer.	1	0	1	0
Tam sayılarla çarpma ve bölme işlemlerini yapar.	2	0	1	0

Sözel (DİN)	cB ad Aca
Cevap Anh.	BDBADCCABC

Sözel (FEN)	S	D	Y	B%
Fen	2	1	1	50
Kinetik ve potansiyel enerji türlerinin birbirine dönüşümünden hareketle enerjinin bulunduğu sonucunu çıkarır.	2	1	1	50
Fiziksel anlamda yapılan işin, uygulanan kuvvet ve alınan yolla ilişkili olduğunu açıklar.	2	0	1	0
Mayoz ve mitoz arasındaki farkları karşılaştırır.	1	0	1	0
Hücre-doku-organ-sistem-organizma ilişkisini açıklar.	1	0	0	0
Uzay kirliliğinin nedenlerini ifade ederek bu kirliliğin yol açabileceği olası sonuçları tahmin eder.	1	0	0	0
Kütle ve ağırlık kavramlarını karşılaştırır.	1	0	0	100
Geçmişten günümüze atom kavramı ile ilgili düşüncelerin nasıl değiştiğini sorgular.	1	1	0	0
Yıldız kavramını açıklar.	1	0	0	0
Enerjiyi iş kavramı ile ilişkilendirerek, kinetik ve potansiyel enerji olarak sınıflandırır.	2	1	0	50
Sürtünme kuvvetinin kinetik enerji üzerindeki etkisini örneklerle açıklar.	1	1	0	100
Atomun yapısını ve yapısındaki temel parçacıklarını söyler.	1	0	1	0
Hava veya su direncinin etkisini azaltmaya yönelik bir araç tasarlar.	1	0	0	0
Yer çekimini kütle çekimi olarak gök cisimleri temelinde açıklar.	2	0	1	0
Üreme ana hücrelerinde mayozun nasıl gerçekleştiğini model üzerinde gösterir.	1	0	1	0
Hayvan ve bitki hücrelerini, temel kısımları ve görevleri açısından karşılaştırır.	1	0	1	0
Mitozun canlılar için önemini açıklar.	1	0	1	0

Sözel (İNG)	A ac cd
Cevap Anh.	ACDCBBADAD

Sayısal (MAT)	c b B b cdacAD bb
Cevap Anh.	B ACCDDAABBDBCCDADCDCA

Sayısal (FEN)	adca CaC c B dA c
Cevap Anh.	B DAACDDCBCDCABDDBABA

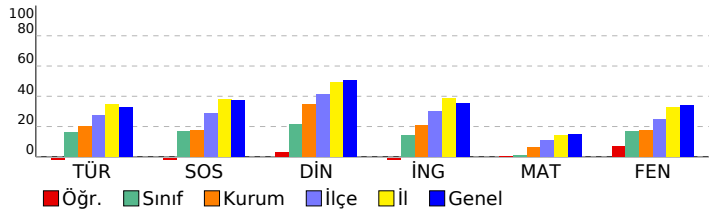

SINAV SONUÇ BELGESİ

2023- 7. SINIF GÜÇLENDİREN KURUMSAL DENEME -3

İSTANBUL / EYÜP / Eyüp Açık Kurs

DERSLERE GÖRE BAŞARI ANALİZİ

Öğrenci	Numara	Sınıf
ZÜLEYHA CAN	2390	7N

Sözel (TÜR)	S	D	Y	B%
Türkçe	3	2	1	67
Okudukları ile ilgili çıkarımlarda bulunur.	1	1	0	100
Metnin konusunu belirler.	1	0	1	0
Metnin ana fikrin/ana duygusunu belirler.	1	0	1	0
Bağlamdan hareketle bilmediği kelime ve kelime gruplarının anlamını tahmin eder.	1	0	1	100
Yazdıklarını düzenler.	2	1	1	50
Metindeki iş ve işlem basamaklarını kavrar.	1	0	1	0
Çekim eklerinin işlevlerini ayrt eder.	2	1	1	50
Grafik, tablo ve çizelgeyle sunulan bilgileri yorumlar.	1	0	1	0
Metinle ilgili sorular sorar.	1	0	1	0
Medya metinlerini değerlendirir.	1	1	0	100
Fillerin anlam özelliklerini fark eder.	1	1	0	100
Görsellerle ilgili sorulan cevaplar.	2	1	1	50
Metinde ele alınan sorunlara farklı çözümler üretir.	1	0	1	0
Metindeki yardımcı fikirleri belirler.	2	0	2	0

Puan Türü	Puan	Genel Ort.	Dereceler				
			Snf	Kurum	İlçe	İl	Genel
LGS	▼ 244,477	285,480	9	157	449	4523	53707
Puanı Hesaplanan:			343	794	6705	82042	
Katılımlar:			24	345	800	6728	82312

Sözel (SOS)	S	D	Y	B%
SOSYAL BİLGİLER	1	0	1	0
Osmanlı Devleti nin siyasi güç olarak ortaya çıkış sürecini ve bu süreci etkileyen faktörleri açıklar.	1	0	1	0
Medyanın sosyal değişim ve etkileşimdeki rolünü tartışır.	1	0	1	0
Osmanlı Devleti nin fetih siyasetini örnekler üzerinden analiz eder.	2	1	1	50
Bireysel ve toplumsal ilişkilerde olumlu iletişim yollarını kullanır.	1	1	0	100
Osmanlı Devleti nde islahat hareketleri sonucu ortaya çıkan kurumlardan hareketle toplumsal ve ekonomik değişimi açıklar.	1	0	1	0
Avrupa daki gelişmelerle bağlantılı olarak Osmanlı Devleti ni değişime zorlayan süreçleri kavrar.	1	1	0	100
Örnek incelemeler yoluyla geçmişten günümüze, yerleşmeyi etkileyen faktörler hakkında çıkarımlarda bulunur.	2	1	1	50
Osmanlı kültür, sanat ve estetik anlayışına örnekler verir.	1	0	1	0

Ders	Soru	Doğru	Yanlış	Net	Başarı %	Sınıf Ort.	Kurum Ort.	Genel Ort.
Türkçe	20	9	11	5,33	27	▲ 3,18	▲ 4,06	▼ 6,58
SOSYAL BİLGİLER	10	4	6	2,00	20	▲ 1,71	▲ 1,73	▼ 3,73
Din K.ve A.B.	10	3	7	0,67	7	▼ 2,18	▼ 3,47	▼ 5,03
İngilizce	10	3	7	0,67	7	▼ 1,39	▼ 2,09	▼ 3,55
Matematik	20	7	13	2,67	13	▲ 0,17	▲ 1,20	▼ 3,03
Fen	20	6	14	1,33	7	▼ 3,32	▼ 3,55	▼ 6,80
Toplam:	90	32	58	12,67	14	▲ 11,94	▼ 16,10	▼ 28,74

Sözel (DİN)	S	D	Y	B%
Din K.ve A.B.	2	0	2	0
Ahiret hayatının aşamalarını açıklar.	1	0	1	0
Allah in (c.c.) adli, merhametli ve affedicisi olması ile ahiret inancını arasında ilişki kurar.	1	0	1	0
İslam da hac ibadetinin önemini ayet ve hadisler ışığında yorumlar.	1	0	1	0
Haccın yapılışını özetler.	2	0	100	
Kurban ibadetini İslam in yardımıyla ve dayanışmaya verdiği önem açısından değerlendirir.	1	0	1	0
Umre ibadeti ve önemini açıklar.	1	0	1	100
Nâs suresini okur, anlamını söyler.	1	0	1	0
Hz. İsmail in (a.s.) hayatını ana hatlarıyla tanıtır.	1	0	1	0

Soru No	12345678901234567890
Sözel (TÜR)	cccbDCBcdbaCABAaAAd
Cevap Anh.	BDBDCBABBCCABDAADAB

Sözel (İNG)	S	D	Y	B%
İngilizce	1	1	0	100
Students will be able to understand short and simple texts on sports.	1	0	1	0
Students will be able to talk about past events with definite time.	1	0	1	0
Students will be able to write simple pieces to compare people.	1	0	1	0
Students will be able to understand a simple text about appearances, personalities, and comparisons including ex	1	0	1	0
Students will be able to recognize specific information in oral texts dealing with past events and dates.	1	0	1	0
Students will be able to describe past events and experiences.	1	1	0	100
Students will be able to talk about other people s appearances and personalities.	1	0	1	0
Students will be able to ask people questions about characteristics of wild animals.	1	0	1	0
Students will be able to ask questions related to the frequency of events.	1	0	1	0
Students will be able to spot the names of wild animals in simple texts.	1	1	0	100

Sözel (SOS)	cdBCadDAbc
Cevap Anh.	AABCCADACB
Sözel (DİN)	BacDbCbdb
Cevap Anh.	BDBADCCABC

Sayısal (MAT)	S	D	Y	B%
Matematik	3	1	2	33
Tam sayılarla toplama ve çıkarma işlemlerini yapar, ilgili problemleri çözer.	1	0	1	0
Rasyonel sayılarla toplama ve çıkarma işlemlerini yapar.	3	1	2	33
Rasyonel sayılarla çarpma ve bölme işlemlerini yapar.	1	0	1	0
Bir doğal sayı ile bir cebirsel ifadeyi çarpır.	1	0	1	0
Sayı örüntülerinin kuralını harfle ifade eder, kuralı harfle ifade edilen örüntünün istenilen terimini bulur.	1	0	1	0
Tam sayıların kendileri ile tekrarlı çarpımını üslü nicelik olarak ifade eder.	1	1	0	100
Devirli olan ve olmayan ondalık gösterimleri rasyonel sayı olarak ifade eder.	2	1	1	50
Rasyonel sayıların kare ve köklerini hesaplar.	1	0	1	0
Cebirsel ifadelerle toplama ve çıkarma işlemleri yapar.	1	0	1	0
Eşitliğin korunumu ilkesini anlar.	1	0	1	0
Rasyonel sayılarla çok adımlı işlemleri yapar.	1	0	1	0
Rasyonel sayılarla işlem yapmayı gerektiren problemleri çözer.	1	1	0	100
Tam sayılarla işlemler yapmayı gerektiren problemleri çözer.	1	0	1	0
Tam sayılarla çarpma ve bölme işlemlerini yapar.	2	2	0	100

Sözel (İNG)	AbcdBabcBD
Cevap Anh.	ACDCBBADAD
Sayısal (MAT)	AbCabAdBdacdBCacCbcd
Cevap Anh.	ACCDDAABBDBCCDADCDAD

Sayısal (FEN)	S	D	Y	B%
Fen	2	0	2	0
Kinetik ve potansiyel enerji türlerinin birbirine dönüşümünden hareketle enerjinin korunmuş olduğunu çıkarır.	2	2	0	100
Fiziksel anlamda yapılan işin, uygulanan kuvvet ve alınan yolla ilişkili olduğunu açıklar.	1	0	1	0
Mayoz ve mitoz arasındaki farkları karşılaştırır.	1	0	1	0
Hücre-doku-organ-sistem-organizma ilişkisini açıklar.	1	1	0	100
Uzay kirliliğinin nedenlerini ifade ederek bu kirliliğin yol açabileceği olası sonuçları tahmin eder.	1	1	0	100
Kütle ve ağırlık kavramlarını karşılaştırır.	1	1	0	100
Geçmişten günümüze atom kavramı ile ilgili düşüncelerin nasıl değiştiğini sorgular.	1	0	1	0
Yıldız kavramını açıklar.	1	0	1	0
Enerjiyi iş kavramı ile ilişkilendirerek, kinetik ve potansiyel enerji olarak sınıflandırır.	2	0	2	0
Sürtünme kuvvetinin kinetik enerji üzerindeki etkisini örneklerle açıklar.	1	0	1	0
Atomun yapısını ve yapısındaki temel parçacıklarını söyler.	1	0	1	0
Hava veya su direncinin etkisini azaltmaya yönelik bir araç tasarlar.	1	0	1	0
Yer çekimini kütle çekimi olarak gök cisimleri temelinde açıklar.	2	1	1	50
Üreme ana hücrelerinde mayozun nasıl gerçekleştiğini model üzerinde gösterir.	1	0	1	0
Hayvan ve bitki hücrelerini, temel kısımları ve görevleri açısından karşılaştırır.	1	0	1	0
Mitozun canlılar için önemini açıklar.	1	0	1	0

Sayısal (FEN)	cAcaacacacBbcBDDacBc
Cevap Anh.	DAACDDCBCBDBDBABA

